"2024: Año del Cincuentenario de la Conversión de Territorio Federal a Estado Libre y Soberano de Baja California Sur"
"2024: Año del 175 Aniversario de la Publicación del Acuerdo de Colonización del Valle de Santo Domingo"

San José del Cabo, Baja California Sur, a 08 de mayo de 2024.

Oficio No. ICA/DG/DF/306/2024

Asunto: Entrega Cuenta Pública Anual 2023

DIPUTADA MARÍA LUISA TREJO PIÑUELAS
DIPUTADO Y PRESIDENTE DE LA MESA DIRECTIVA
DEL SEGUNDO PERIODO ORDINARIO DE SESIONES
DEL TERCER AÑO DEL EJERCICIO CONSTITUCIONAL
DE LA XVI LEGISLATURA DEL CONGRESO DEL ESTADO DE BCS
P R E S E N T E;

C.P. RICARDO VERDUGO LLANAS
TITULAR DE LA AUDITORIA SUPERIOR DEL ESTADO DE BAJA CALIFORNIA SUR
P R E S E N T E;

El que suscribe Lic. Enrique Alan Castro Ruiz, en mi carácter de Director General del Instituto de la Cultura y las Artes de este H. XIV Ayuntamiento de Los Cabos, aprobado mediante la Vigésima Sesión Pública Ordinaria de Cabildo, correspondiente al Acta Número 56, de fecha 04 de Mayo de 2023, así mismo, con las facultades de la Dirección General Consagradas en el artículo 22 del Reglamento Interior del Instituto de la Cultura y Las Artes del Municipio de Los Cabos, con fundamento en los Artículos 8, 9 y 10 de los Lineamientos para la Integración y Presentación de la Cuenta Pública del Estado de Baja California Sur; me permito enviar a Usted en dispositivo de memoria adjunto al presente, la información aplicable a la integración de la **Cuenta Pública** del **Instituto de la Cultura y las Artes del Municipio de Los Cabos** correspondiente al ejercicio fiscal **2023**; la cual se enlista a continuación:

Núm. Docto	Siglas	Nombre de Documento	PDF	Dato Abierto
Información Contable				
0311	ACT	Estado de Actividades	✓	EXCEL
0312	ESF	Estado de Situación Financiera	✓	EXCEL
0313	VHP	Estado de Variación en la Hacienda Pública	✓	EXCEL
0314	CSF	Estado de Cambios en la Situación Financiera	✓	EXCEL
0315	EFE	Estado de Flujos de Efectivo	✓	EXCEL

0316	EAA	Estado Analítico del Activo	✓	EXCEL
0317	ADP	Estado Analítico de la Deuda y Otros Pasivos	✓	EXCEL
0318	IPC	Informe sobre Pasivos Contingente	✓	EXCEL
0319	NEF	Notas a los Estados Financieros	✓	✗
		a) Notas de Desglose		
		b) Notas de Memoria		
		c) Notas de Gestión Administrativa		
Información Presupuestaria				
0321	EAI	Estado Analítico de Ingresos	✓	EXCEL
0322	EAE	Estado Analítico del Ejercicio del Presupuesto de Egresos	✓	EXCEL
		a) Administrativa	✓	EXCEL
		b) Económica	✓	EXCEL
		c) Por Objeto del Gasto	✓	EXCEL
		d) Funcional	✓	EXCEL
0323	ENT	Endeudamiento Neto	✓	EXCEL
0324	IND	Intereses de la Deuda	✓	EXCEL
0325	FFF	Flujo de Fondos	✓	EXCEL
Información Programática				
0331	GCP	Gasto por Categoría Programática	✓	EXCEL
0332	PPI	Programas y Proyectos de Inversión	✓	EXCEL
0333	INR	Indicadores de Resultados	✓	EXCEL
Información Adicional				
0341	BZC	Balanza de Comprobación	✓	EXCEL
0351	IDF	Informes de Disciplina Financiera	✗	WORD
0352	NDF	Notas de LDF	✗	WORD
0361	GDF	Guía de Cumplimiento de la Ley de Disciplina Financiera de las Entidades Federativas y los Municipios	✗	WORD
0362	BMI	Relación de Bienes Muebles e Inmuebles	✓	EXCEL
0363	PPA	Plantilla de Personal Autorizada a Detalle	✓	EXCEL
0364	RAB	Reporte de Altas y Bajas a la Plantilla de Personal	✓	EXCEL
0365	TSA	Tabulador de Sueldos Autorizado Aplicado en el Ejercicio	✓	✗

0366	CCU	Catálogo y/o Plan de Cuentas Utilizados por las Entidades Fiscalizadas en el Ejercicio	✓	✖
0367	IEF	Informe de los Efectos Económicos y Sociales	✓	EXCEL
0368	DGF	Destino y Gasto Federalizado	✓	EXCEL
0369	RDP	Relación de Proveedores	✓	EXCEL
0370	PDC	Padrón de Contratista	✓	EXCEL
0371	TVA	Tabulador de Viáticos Vigente y Autorizado	✓	✖
0372	MAR	Manual de Administración de Remuneraciones, vigente y autorizado	✓	✖
0373	AOB	Anexos Obras	✖	EXCEL
0374	PIF	Presupuesto de Ingresos por Fuente de Financiamiento	✓	EXCEL
0375	PEF	Presupuesto de Egresos por Fuente de Financiamiento	✓	EXCEL
0376	COI	Control Interno	✓	EXCEL
0377	BMA	Bitácora de Mantenimiento de Vehículo y Equipo de Transporte	✓	EXCEL
0378	CCC	Convenios Celebrados con Contribuyentes	✓	✖
0379	BCN	Base Conciliación de las Nóminas	✓	EXCEL
0380	PCB	Padrón de Contribuyentes y base de cobro de los Ingresos	✖	EXCEL
0381	AOG	Actas de su Máximo Órgano de Gobierno, Celebradas Durante el Ejercicio Fiscal	✓	✖
0382	AOO	Actas de su Máximo Órgano de Gobierno, en las que se Aprobaron Obra Pública	✓	✖
0383	CSI	Constancia de Situación Fiscal y Opinión de Cumplimiento de Obligaciones Fiscales	✓	✖
0384	RES	Relación de los Servidores Públicos que sean Responsables de la Recepción, Administración, Manejo, Aplicación y/o Custodia de Recursos Públicos	✓	✖
0385	LIN	Link de Acceso Establecido por el Ente Público Relativo a su Normatividad Aplicable Vigente, debidamente formalizadas	✖	WORD
0386	EDA	Evidencia del Registro de la Deuda ante las Instancias Estatales y Federales	✓	✖

0387	PRA	Programa Anual de Adquisiciones, Arrendamientos y Servicios	✓	EXCEL
0388	POP	Programa Operativo Anual	✓	×
0389	ACR	Actas del Comité de Adquisiciones	✓	×
0390	INC	Informe a la Contraloría o su Equivalente de las Adquisiciones Contratadas Mediante las Excepciones de Licitación Pública	✓	×
0391	LRC	Listado de Resoluciones que Constituyan Aplicación de Recursos del Fondo Contingente	✓	×
0392	BDS	Base de Datos de los Ingresos del Sistema	×	EXCEL
0393	RCI	Relación de Servidores Públicos Bajo Conflicto de Interés	✓	EXCEL
0344	MPA	Montos Pagados por Ayudas y Subsidios	✓	EXCEL

Sin otro particular, agradezco las atenciones brindadas y quedo de usted enviándole un cordial saludo.

ATENTAMENTE

INSTITUTO DE CULTURA Y LAS ARTES DEL MUNICIPIO DE LOS CABOS, B.C.S.

Lic. Enrique Alan Castro Ruiz
Director General del
Instituto de la Cultura y las Artes del Municipio de Los Cabos
H. XIV Ayuntamiento de Los Cabos

C. c. p. C. Rogelio Alberto Tornero Carrillo. Presidente Municipal en funciones por ministerio de Ley del H. XIV Ayuntamiento de Los Cabos, B.C.S. Para conocimiento.
C. c. p. Lic. José Guadalupe Higuera Espinoza. Secretario General. H. XIV Ayuntamiento de Los Cabos, B.C.S. Mismo fin.
C. c. p. Lic. Cristopher Albertini Camacho Ortegón. Tesorero Municipal. H. XIV Ayuntamiento de Los Cabos, B.C.S. Mismo fin.
C. c. p. C. Lic. Lorena Isela Berber Holguín. Contralora Municipal. H. XIV Ayuntamiento de Los Cabos, B.C.S. Mismo fin.
C. c. p. Archivo.

H. XIV AYUNTAMIENTO
LOS CABOS, B.C.S.

INSTITUTO DE LA CULTURA Y LAS ARTES DEL MUNICIPIO DE LOS CABOS

ESTADO DE ACTIVIDADES

DEL 01 DE ENERO AL 31 DE DICIEMBRE DEL 2023

INSTITUTO DE LA CULTURA Y LAS ARTES DE LOS CABOS

30/04/2024 21:14:35

INGRESOS	2023	%	2022	%
INGRESOS DE GESTIÓN	-			
PART., APORT., TRANSF., ASIGN., SUBSIDIOS Y OTRAS AYUDAS	**7,964,606**		**14,570,363**	
TRANSFERENCIAS, ASIGNACIONES, SUBSIDIOS Y OTRAS AYUDAS	7,944,320		14,542,455	
OTROS INGRESOS Y BENEFICIOS VARIOS	20,286		27,908	
TOTAL DE INGRESOS	**7,964,606**	**100%**	**14,570,363**	**100%**
GASTOS Y OTRAS PÉRDIDAS				
GASTOS DE FUNCIONAMIENTO	**6,339,050**	**80%**	**14,881,881**	**102%**
SERVICIOS PERSONALES	-		-	
MATERIALES Y SUMINISTROS	1,228,564	15%	1,532,520	11%
SERVICIOS GENERALES	5,110,486	64%	13,349,362	92%
TRANSFERENCIAS, ASIGNACIONES, SUBSIDIOS Y OTRAS AYUDAS	**549,885**	**7%**	**246,144**	**2%**
AYUDAS SOCIALES A PERSONAS	457,549	6%	246,144	2%
BECAS	92,336	1%	-	0%
PARTICIPACIONES Y APORTACIONES	-		-	
INTERESES, COMISIONES Y OTROS GASTOS DE LA DEUDA PÚBLICA	-		-	
OTROS GASTOS Y PÉRDIDAS EXTRAORDINARIAS	-	**0%**	**316,300**	**2%**
DEPRECIACIONES DE BIENES MUEBLES	-	0%	3,215	0%
OTROS GASTOS	-		313,085	2%
INVERSIÓN PÚBLICA	-	**0%**	-	**0%**
TOTAL DE GASTOS Y OTRAS PÉRDIDAS	**6,888,936**	**86%**	**15,444,326**	**106%**
RESULTADO DEL EJERCICIO (AHORRO/DESAHORRO)	**1,075,670**	**14%**	**- 873,963**	**-6%**

" Bajo protesta de decir verdad declaramos que los Estados Financieros y sus notas, son razonablemente correctos y son responsabilidad del emisor"

H. XIV AYUNTAMIENTO DE LOS CABOS ESTADOS UNIDOS MEXICANOS BAJA CALIFORNIA SUR

Lic. Enrique Alan Castro Ruiz
Director General
INSTITUTO DE CULTURA Y LAS ARTES DEL MUNICIPIO DE LOS CABOS, B.C.S.

C. América Alejandra Nuñez Zepeda
Directora de Finanzas
DIRECCIÓN DE FINANZAS
INSTITUTO DE LA CULTURA Y LAS ARTES
MUNICIPIO DE LOS CABOS

H. XIV AYUNTAMIENTO
LOS CABOS, B.C.S.

INSTITUTO DE LA CULTURA Y LAS ARTES DEL MUNICIPIO DE LOS CABOS
ESTADO DE SITUACIÓN FINANCIERA
AL 31 DE DICIEMBRE DE 2023

INSTITUTO DE LA CULTURA
Y LAS ARTES DE LOS CABOS

30/04/2024 21:14:35

ACTIVO	2023	2022
ACTIVO CIRCULANTE		
EFECTIVO	11,146	-
BANCOS	243,663	173,660
FONDOS CON AFECTACIÓN ESPECÍFICA	196,152	151,760
DERECHOS A RECIBIR DE EFECTIVO Y EQUIVALENTES	6,471	-
SUMA DE ACTIVO CIRCULANTE	**457,431**	**325,419**
ACTIVO NO CIRCULANTE		
MOBILIARIO Y EQUIPO DE ADMINISTRACIÓN	852,750	780,756
MOBILIARIO Y EQUIPO EDUCACIONAL Y RECREATIVO	867,812	738,505
EQUIPO DE DEFENSA Y SEGURIDAD	84,598	84,598
MAQUINARIA, OTROS EQUIPOS Y HERRAMIENTAS	368,016	251,016
COLECCIONES, OBRAS DE ARTE Y OBJETOS VALIOSOS	800,448	800,448
DEPRECIACIÓN ACUMULADA DE BIENES MUEBLES	- 3,215	- 3,215
SUMA DE ACTIVO NO CIRCULANTE	**2,970,408**	**2,652,107**
TOTAL DEL ACTIVO	**3,427,839**	**2,977,527**

PASIVO	2023	2022
PASIVO CIRCULANTE		
PROVEEDORES	451,295	1,093,207
TRANSFERENCIAS OTORGADAS POR PAGAR	13,920	-
RETENCIONES Y CONTRIBUCIONES POR PAGAR	104,673	93,552
TOTAL DE PASIVO CIRCULANTE	**569,888**	**1,186,759**
HACIENDA PÚBLICA/PATRIMONIO		
RESULTADO DE EJERCICIOS ANTERIORES	1,782,280	2,664,730
RESULTADO DEL EJERCICIO (AHORRO/DESAHORRO)	1,075,670	- 873,963
SUMA HACIENDA PÚBLICA/PATRIMONIO	**2,857,951**	**1,790,768**
TOTAL PASIVOS Y HACIENDA	**3,427,839**	**2,977,527**

" Bajo protesta de decir verdad declaramos que los Estados Financieros y sus notas,
son razonablemente correctos y son responsabilidad del emisor"

Lic. Enrique Alan Castro Ruiz
Director General

INSTITUTO DE CULTURA Y LAS ARTES DEL MUNICIPIO DE LOS CABOS, B.C.S.

C. América Alejandra Núñez Zepeda
Directora de Finanzas

DIRECCION DE FINANZAS
INSTITUTO DE LA CULTURA Y LAS ARTES
MUNICIPIO DE LOS CABOS

H. XIV AYUNTAMIENTO
LOS CABOS, B.C.S.

INSTITUTO DE LA CULTURA Y LAS ARTES DEL MUNICIPIO DE LOS CABOS
ESTADO DE VARIACIONES EN LA HACIENDA PÚBLICA
DEL 01 DE ENERO AL 31 DE DICIEMBRE DEL 2023

INSTITUTO DE LA CULTURA Y LAS ARTES DE LOS CABOS

30/04/2024 21:14:35

DESCRIPCIÓN	PATRIMONIO CONTRIBUIDO	PATRIMONIO GENERADO DE EJERCICIOS ANTERIORES	PATRIMONIO GENERADO DEL EJERCICIO	AJUSTE POR CAMBIO DE VALOR	TOTAL
RECTIFICACIONES DE RESULTADOS DE EJERCICIOS ANTERIORES					
PATRIMONIO NETO INICIAL AJUSTADO DEL EJERCICIO	-	-	-	-	-
VARIACIONES DE LA HACIENDA PÚBLICA/PATRIMONIO NETO DEL EJERCICIO	-	**2,664,730**	-	-	**2,664,730**
RESULTADOS DEL EJERCICIO (AHORRO/DESAHORRO)	-	-	-	-	-
RESULTADOS DE EJERCICIOS ANTERIORES	-	2,664,730	-	-	2,664,730
HACIENDA PÚBLICA/PATRIMONIO NETO FINAL DEL EJERCICIO	-	**2,664,730**	-	-	**2,664,730**
CAMBIOS EN LA HACIENDA PÚBLICA/PATRIMONIO NETO DEL EJERCICIO	- -	**882,450**	-	-	-
VARIACIONES DE LA HACIENDA PÚBLICA/PATRIMONIO NETO DEL EJERCICIO	- -	**882,450**	**1,075,670**	-	**193,221**
RESULTADOS DEL EJERCICIO (AHORRO/DESAHORRO)	-	-	1,075,670	-	1,075,670
RESULTADOS DE EJERCICIOS ANTERIORES	- -	882,450	-	- -	882,450
SALDO NETO EN LA HACIENDA PÚBLICA/PATRIMONIO	-	**1,782,280**	**1,075,670**		**2,857,951**

"Bajo protesta de decir verdad declaramos que los Estados Financieros y sus notas, son razonablemente correctos y son responsabilidad del emisor"

INSTITUTO DE CULTURA Y LAS ARTES DEL MUNICIPIO DE LOS CABOS, B.C.S.

Lic. Enrique Alan Castro Ruiz
Director General

C. América Alejandra Núñez Zepeda
Directora de Finanzas

DIRECCION DE FINANZAS
INSTITUTO DE LA CULTURA Y LAS ARTES
MUNICIPIO DE LOS CABOS

H. XIV AYUNTAMIENTO
LOS CABOS, B.C.S.

INSTITUTO DE LA CULTURA Y LAS ARTES DEL MUNICIPIO DE LOS CABOS
ESTADO DE CAMBIOS EN LA SITUACIÓN FINANCIERA
DEL 01 DE ENERO AL 31 DE DICIEMBRE DEL 2023

INSTITUTO DE LA CULTURA Y LAS ARTES DE LOS CABOS

30/04/2024 21:14:35

	ORIGEN	APLICACIÓN
RESULTADO DEL PERIODO		-
A C T I V O	-	**450,312**
ACTIVO CIRCULANTE	-	**132,011**
EFECTIVO Y EQUIVALENTES	-	125,541
DERECHOS A RECIBIR EFECTIVO O EQUIVALENTES	-	6,471
DERECHOS A RECIBIR BIENES O SERVICIOS	-	-
ACTIVO NO CIRCULANTE	-	**318,301**
BIENES MUEBLES	-	318,301
DEPRECIACIÓN, DETERIORO Y AMORTIZACIÓN ACUMULADA DE BIENES	-	-
PASIVO	-	**616,871**
PASIVO CIRCULANTE	-	**616,871**
CUENTAS POR PAGAR A CORTO PLAZO	-	616,871
PASIVO NO CIRCULANTE	-	-
HACIENDA PÚBLICA/PATRIMONIO	**1,989,341**	**922,158**
HACIENDA PÚBLICA/PATRIMONIO GENERADO	**1,989,341**	**922,158**
RESULTADOS DEL EJERCICIO (AHORRO/DESAHORRO)	1,075,670	-
RESULTADO DE EJERCICIOS ANTERIORES	913,671	922,158
EXCESO O INSUFICIENCIA EN LA ACTUALIZACIÓN DE LA HACIENDA PÚBLICA/PATRIMONIO	-	-
T O T A L	**1,989,341**	**1,989,341**

"Bajo protesta de decir verdad declaramos que los Estados Financieros y sus notas, son razonablemente correctos y son responsabilidad del emisor"

H. XIV AYUNTAMIENTO DE LOS CABOS ESTADOS UNIDOS MEXICANOS BAJA CALIFORNIA SUR

INSTITUTO DE CULTURA Y LAS ARTES
MUNICIPIO DE LOS CABOS, B.C.S.

Lic. Enrique Alan Castro Ruiz
Director General

C. América Alejandra Nuñez Zepeda
Directora de Finanzas

DIRECCIÓN DE FINANZAS
INSTITUTO DE LA CULTURA Y LAS ARTES
MUNICIPIO DE LOS CABOS

H. XIV AYUNTAMIENTO
LOS CABOS, B.C.S.

INSTITUTO DE LA CULTURA Y LAS ARTES DEL MUNICIPIO DE LOS CABOS

ESTADO DE FLUJOS DE EFECTIVO

DEL 01 DE ENERO AL 31 DE DICIEMBRE DEL 2023

INSTITUTO DE LA CULTURA Y LAS ARTES DE LOS CABOS

30/04/2024 21:14:35

CONCEPTOS	2023	2022
FLUJOS DE EFECTIVO DE LAS ACTIVIDADES DE OPERACIÓN		
ORIGEN	**7,978,355**	**14,018,056**
INGRESOS POR VENTA DE BIENES, SERVICIOS Y OTROS INGRESOS	20,286	3,979
PARTICIPACIONES Y APORTACIONES	112,500	60,700
TRANSFERENCIAS INTERNAS Y ASIGNACIONES AL SECTOR PÚBLICO	7,831,820	13,953,377
OTROS ORIGENES DE OPERACIÓN	13,749	-
APLICACIÓN	**6,842,736**	**15,084,018**
SERVICIOS PERSONALES	-	-
MATERIALES Y SUMINISTROS	1,228,564	1,431,080
SERVICIOS GENERALES	5,078,206	11,402,277
AYUDAS SOCIALES	535,965	235,644
OTRAS APLICACIONES DE OPERACIÓN	-	2,015,016
FLUJOS NETOS DE EFECTIVO POR ACTIVIDADES DE OPERACIÓN	**1,135,619**	**- 1,065,962**
FLUJOS DE EFECTIVO DE LAS ACTIVIDADES DE INVERSIÓN		
ORIGEN	-	-
APLICACIÓN	**318,301**	**324,017**
BIENES INMUEBLES, INFRAESTRUCTURA Y CONSTR. EN PROCESO	-	
BIENES MUEBLES	318,301	324,017
FLUJOS NETOS DE EFECTIVO POR ACTIVIDADES DE INVERSIÓN	**- 318,301**	**- 324,017**
FLUJO DE EFECTIVO DE LAS ACTIVIDADES DE FINANCIAMIENTO		
ORIGEN	-	-
APLICACIÓN	**691,778**	**-**
OTRAS APLICACIONES DE FINANCIAMIENTO	691,778	-
FLUJOS NETOS DE EFECTIVO POR ACTIVIDADES DE FINANCIAMIENTO	**- 691,778**	**-**
INCREMENTO/DISMINUCIÓN NETA EN EL EFECTIVO Y EQUIVALENTES AL EFECTIVO	**125,541**	**- 1,389,979**
EFECTIVO Y EQUIVALENTES AL INICIO DEL EJERCICIO	325,419	1,913,018
EFECTIVO Y EQUIVALENTES AL FINAL DEL EJERCICIO	450,960	523,040

" Bajo protesta de decir verdad declaramos que los Estados Financieros y sus notas, son razonablemente correctos y son responsabilidad del emisor"

Lic. Enrique Alan Castro Ruiz
Director General
INSTITUTO DE CULTURA Y LAS ARTES DEL MUNICIPIO DE LOS CABOS, B.C.S.

C. América Alejandra Nuñez Zepeda
Directora de Finanzas
DIRECCIÓN DE FINANZAS
INSTITUTO DE LA CULTURA Y LAS ARTES
MUNICIPIO DE LOS CABOS

H. XIV AYUNTAMIENTO
LOS CABOS, B.C.S.

INSTITUTO DE LA CULTURA Y LAS ARTES DEL MUNICIPIO DE LOS CABOS

ESTADO ANALÍTICO DEL ACTIVO

DEL 01 DE ENERO AL 31 DE DICIEMBRE DEL 2023

INSTITUTO DE LA CULTURA Y LAS ARTES DE LOS CABOS

30/04/2024 21:14:35

DESCRIPCIÓN DE LA CUENTA	SALDOS INICIALES	MOVIMIENTOS DEL PERIODO		SALDOS FINALES	VARIACIÓN DEL PERIODO
		CARGOS	ABONOS		
ACTIVO	**2,977,527**	**45,808,148**	**45,357,836**	**3,427,839**	**450,312**
ACTIVO CIRCULANTE	**325,419**	**45,489,848**	**45,357,836**	**457,431**	**132,011**
EFECTIVO Y EQUIVALENTES	325,419	8,136,132	8,010,591	450,960	125,541
DERECHOS A RECIBIR EFECTIVO O EQUIVALENTES	-	37,268,205	37,261,735	6,471	6,471
DERECHOS A RECIBIR BIENES O SERVICIOS	-	85,511	85,511	-	-
ACTIVO NO CIRCULANTE	**2,652,107**	**318,301**	**-**	**2,970,408**	**318,301**
BIENES MUEBLES	2,655,323	318,301	-	2,973,624	318,301
DEPRECIACION ACUM. DE BIENES MUEBLES	- 3,215	-	-	- 3,215	-

" Bajo protesta de decir verdad declaramos que los Estados Financieros y sus notas, son razonablemente correctos y son responsabilidad del emisor"

H. XIV AYUNTAMIENTO DE LOS CABOS ESTADOS UNIDOS MEXICANOS BAJA CALIFORNIA SUR

INSTITUTO DE CULTURA Y LAS ARTES DEL MUNICIPIO DE LOS CABOS, B.C.S.

Lic. Enrique Alan Castro Ruiz
Director General

DIRECCIÓN DE FINANZAS INSTITUTO DE LA CULTURA Y LAS ARTES MUNICIPIO DE LOS CABOS

C. América Alejandra Núñez Zepeda
Directora de Finanzas

H. XIV AYUNTAMIENTO
LOS CABOS, B.C.S.

INSTITUTO DE LA CULTURA Y LAS ARTES DEL MUNICIPIO DE LOS CABOS

ESTADO ANALITICO DE LA DEUDA Y OTROS PASIVOS

DEL 01 DE ENERO AL 31 DE DICIEMBRE DE 2023

INSTITUTO DE LA CULTURA Y LAS ARTES DE LOS CABOS

Denominación de las Deudas	Moneda de Contratación	Institución o País Acreedor	Saldo Inicial del Período	Saldo Final del Período
DEUDA PÚBLICA				
Corto Plazo				
Deuda Interna	-	-	-	-
Instituciones de Crédito	-	-	-	-
Títulos y Valores	-	-	-	-
Arrendamientos Financieros	-	-	-	-
Deuda Externa	-	-	-	-
Organismos Financieros Internacionales	-	-	-	-
Deuda Bilateral	-	-	-	-
Títulos y Valores	-	-	-	-
Arrendamientos Financieros	-	-	-	-
Subtotal de Deuda Pública a Corto Plazo	-	-	-	-
Largo Plazo				
Deuda Interna	-	-	-	-
Instituciones de Crédito	-	-	-	-
Títulos y Valores	-	-	-	-
Arrendamientos Financieros	-	-	-	-
Deuda Externa	-	-	-	-
Organismos Financieros Internacionales	-	-	-	-
Deuda Bilateral	-	-	-	-
Títulos y Valores	-	-	-	-
Arrendamientos Financieros	-	-	-	-
Subtotal de Deuda Pública a Largo Plazo	-	-	-	-
Total de Otros Pasivos	-	-	-	-
Total de Deuda Pública y Otros Pasivos	-	-	-	-

Bajo protesta de decir verdad declaramos que los Estados Financieros y sus notas, son razonablemente correctos y son responsabilidad del emisor.

Lic. Enrique Alan Castro Ruiz
Director General

INSTITUTO DE CULTURA Y LAS ARTES DEL MUNICIPIO DE LOS CABOS, B.C.S.

C. America Alejandra Núñez Zepeda
Directora de Finanzas

DIRECCION DE FINANZAS
INSTITUTO DE LA CULTURA Y LAS ARTES
MUNICIPIO DE LOS CABOS

INSTITUTO DE LA CULTURA Y LAS ARTES DEL MUNICIPIO DE LOS CABOS

H. XIV AYUNTAMIENTO LOS CABOS, B.C.S.

INFORME SOBRE PASIVOS CONTINGENTES
AL 31 DE DICIEMBRE 2023

INSTITUTO DE LA CULTURA Y LAS ARTES DE LOS CABOS

	CONCEPTO
JUICIOS	
GARANTÍAS	
AVALES	
PENSIONES Y JUBILACIONES	
DEUDA CONTINGENTE	

Bajo protesta de decir verdad declaramos que los Estados Financieros y sus notas, son razonablemente correctos y son responsabilidad del emisor.

Lic. Enrique Alan Castro Ruiz
Director General

INSTITUTO DE CULTURA Y LAS ARTES DEL MUNICIPIO DE LOS CABOS, B.C.S.

C. América Alejandra Núñez Zepeda
Directora de Finanzas

DIRECCION DE FINANZAS
INSTITUTO DE LA CULTURA Y LAS ARTES
MUNICIPIO DE LOS CABOS

INSTITUTO DE LA CULTURA
Y LAS ARTES DE LOS CABOS

Estados Financieros y sus Notas

Cuenta Pública

2023

ÍNDICE

Introducción 3
Información Financiera 6
Estado de Situación Financiera 8
Estado de Actividades 9
Estado de Variaciones en la Hacienda Pública 11
Estado de Cambios en la Situación Financiera 13
Estado de Flujo de Efectivo 15
Estado Análitico del Activo 17
Notas a los Estados Financieros 18
Notas de Desgloce 18
Información Contable 18
Activo Circulante 19
Activo No Circulante 22
Pasivo 25
Hacienda Pública/Patrimonio 29
Ingresos 30
Gastos de Funcionamiento 32
Notas de Memoria 46
Cuentas de Orden Presupuestales 46
Ingresos Devengados 50
Egresos Presupuestales 52
Clasificación Administrativa 53
Clasificación Económica 53
Clasificación por Objeto del Gasto 54
Clasificación Funcional 55
Notas de Gestión Administrativa 56

INTRODUCCIÓN

La **Contabilidad Gubernamental**, como una aplicación especializada de la Contabilidad, es la técnica que sustentan los sistemas de Contabilidad Gubernamental y se utiliza para el registro de las transacciones que llevan a cabo los entes públicos, expresados en términos monetarios, captando los diversos eventos económicos, identificables y cuantificables que afectan los bienes e inversiones, las obligaciones y pasivos, así como el patrimonio; con el fin de generar información financiera que facilite la toma de decisiones y sea un apoyo confiable en la administración de los recursos públicos.

El **análisis de estados financieros** es el proceso crítico dirigido a evaluar la posición financiera, presente y pasada, y los resultados de las operaciones de un ente económico, con el objetivo principal de que los ejecutivos y directivos de gobierno tomen las mejores decisiones posibles sobre las condiciones y resultados futuros en la operación de la Gestión Administrativa.

El análisis de Estados Financieros descansa en dos bases principales de conocimiento: el (1) **conocimiento profundo del modelo contable y** (2) **el dominio de las herramientas de análisis financiero;** que permiten identificar y analizar las relaciones entre factores financieros y operativos.

Los datos cuantitativos más importantes utilizados por los analistas son los datos financieros que se obtienen del Sistema Contable de cada Ente, que ayudan como lo mencionábamos anteriormente, a la mejor toma de decisiones.

La **interpretación** no es más que la transformación de la información de los estados financieros a una forma que permita utilizarla para conocer la situación financiera y económica y con ello facilitar la toma de decisiones que deban regir el rumbo operativo-administrativo del **INSTITUTO DE LA CULTURA Y LAS ARTES DEL MUNICIPIO DE LOS CABOS, B.C.S.**

Un **objetivo primordial** de la Ley (LGCG), de quien se derivan todos los ordenamientos, normas y acuerdos, **es que todas las entidades públicas del País apliquen los principios, reglas e instrumentos de la Contabilidad Gubernamental, para facilitar el registro y la fiscalización de sus activos, pasivos, ingresos y gastos, así como mediciones de aspectos tales como la eficacia económica y eficiencia del ingreso y los gastos públicos, la administración de la deuda pública, incluyendo obligaciones contingentes y el patrimonio del Estado**. Estas condiciones permitirán generar información accesible al público, quien cada día demanda más información sobre la forma y destino que los Entes autónomos dan al manejo de los recursos económicos que estos reciben.

Los Postulados Básicos son los elementos fundamentales que configuran la **Contabilidad Gubernamental**, teniendo incidencia en la identificación, el análisis, la interpretación, la captación, el procesamiento y el reconocimiento de las transformaciones, transacciones y otros eventos que afectan al ente público y sustentan de manera técnica el registro de las operaciones, la elaboración y presentación de estados financieros; basados en su razonamiento, eficiencia demostrada, respaldo en legislación especializada y aplicación de la Ley de Contabilidad, con la finalidad de uniformar los métodos, procedimientos y prácticas contables.

Los Informes Trimestrales y la Cuenta Pública del **Instituto de la Cultura y las Artes del Municipio de Los Cabos**, **B.C.S.** se presenta directamente a través de la Dirección General a la Junta de Gobierno, esto para su debido análisis, revisión, valoración y en su caso aprobación; sobre el manejo de los recursos públicos, para que posteriormente dicha Cuenta Pública sea enviada a la Auditoria Superior del Estado de Baja California Sur. Lo anterior, para dar, cumplimiento a los artículos 46, 48, 49 y 55 de la Ley General de Contabilidad Gubernamental , así como a la Ley de Fiscalización y Rendición de Cuentas del Estado, Lineamientos para la Integración y Presentación de la Cuenta Pública del Estado de Baja California Sur y demás ordenamientos legales que emita el Consejo Nacional de Armonización Contable y en su caso, el Consejo Sudcaliforniano de Armonización Contable, en materia de Contabilidad Gubernamental aplicables al **INSTITUTO DE LA CULTURA Y LAS ARTES.**

1. INFORMACIÓN FINANCIERA

1.1. ESTADOS FINANCIEROS

Los Estados Financieros muestran los hechos con incidencia económica y financiera que ha realizado un ente público durante un período determinado y son necesarios para mostrar los resultados del ejercicio presupuestal, así como la situación patrimonial de los mismos, todo ello con la estructura, oportunidad y periodicidad que la Ley establece.

El **objetivo** general de la **Información Financiera** es **ser útil** para la **toma de decisiones** por parte de una amplia gama de usuarios interesados en la entidad; para esto, dicha información que es presentada a través de los estados financieros, debe cumplir con las **características primarias de confiabilidad, relevancia, comprensibilidad y comparabilidad** que determina la propia Ley en la materia.

Los Estados Financieros del **Instituto**, fueron elaborados con base en los datos y cifras generadas por cada una de las operaciones realizadas durante este periodo, con el propósito de emitir información fiable y relevante, que sirva para la toma de decisiones y la rendición de cuentas.

El **objetivo** general de los **Estados Financieros** es **suministrar información** acerca de la situación financiera, los resultados de la gestión, los flujos de efectivo acontecidos y sobre el ejercicio de los presupuestos tanto de Ingresos como de Egresos, de forma tal que permita cumplir con los ordenamientos legales sobre el particular.

Asimismo, constituyen la base financiera para la evaluación del desempeño, la rendición de cuentas, la transparencia fiscal y la fiscalización externa de las Cuentas Públicas.

De la misma forma, los Estados Financieros también pueden tener un papel predictivo o proyectivo, suministrando información útil para predecir el nivel de los recursos requeridos por las operaciones corrientes, los recursos que estas operaciones pueden generar y los riesgos e incertidumbres asociados.

De acuerdo con la Ley General de Contabilidad Gubernamental, artículo 55 en correlación con el 46 y 48, el **Instituto** a través de su **Sistema de Contabilidad Gubernamental**, deberá producir la información contable y presupuestal siguiente:

Contable:

a). Estado de actividades.
b). Estado de situación financiera.
c). Estado de variación en la hacienda pública.
d). Estado de cambios en la situación financiera.
e). Estado de flujos de efectivo.
g). Notas a los estados financieros.
h). Estado analítico del activo.

Presupuestal:

a). Estado analítico de ingresos, del que se derivará la presentación en clasificación económica por fuente de financiamiento y concepto, incluyendo los ingresos excedentes generados.

b). Estado analítico del ejercicio del presupuesto de egresos del que se derivarán las siguientes clasificaciones:

i. Administrativa.
ii. Económica.
iii. Por objeto del gasto.
iv. Funcional.

1.1.1. ESTADO DE SITUACIÓN FINANCIERA

El Estado de Situación Financiera tiene como propósito mostrar información relativa a los recursos y obligaciones de un ente público, a una fecha determinada. Se estructura en Activos, Pasivos y Patrimonio/Hacienda Pública.

Los **activos** están ordenados de acuerdo con su **disponibilidad** en circulantes y no circulantes revelando sus restricciones; y los **pasivos**, por su **exigibilidad** igualmente en circulantes y no circulantes, de esta manera se revelan las restricciones a las que el ente público está sujeto, así como sus riesgos financieros.

INSTITUTO DE LA CULTURA Y LAS ARTES DEL MUNICIPIO DE LOS CABOS
ESTADO DE SITUACIÓN FINANCIERA
AL 31 DE DICIEMBRE DE 2023

ACTIVO	2023	2022	PASIVO	2023	2022
ACTIVO CIRCULANTE			**PASIVO CIRCULANTE**		
EFECTIVO	11,146	-			
BANCOS	243,663	173,660	PROVEEDORES	451,295	1,093,207
FONDOS CON AFECTACIÓN ESPECÍFICA	196,152	151,760	TRANSFERENCIAS OTORGADAS POR PAGAR	13,920	-
DERECHOS A RECIBIR DE EFECTIVO Y EQUIVALENTES	6,471	-	RETENCIONES Y CONTRIBUCIONES POR PAGAR	104,673	93,552
SUMA DE ACTIVO CIRCULANTE	**457,431**	**325,419**	**TOTAL DE PASIVO**	**569,888**	**1,186,759**
ACTIVO NO CIRCULANTE			**HACIENDA PÚBLICA/PATRIMONIO**		
MOBILIARIO Y EQUIPO DE ADMINISTRACIÓN	852,750	780,756	RESULTADO DE EJERCICIOS ANTERIORES	1,782,280	2,664,730
MOBILIARIO Y EQUIPO EDUCACIONAL Y RECREATIVO	867,812	738,505	AHORRO ó (DESAHORRO) DEL EJERCICIO	1,075,670	- 873,963
EQUIPO DE DEFENSA Y SEGURIDAD	84,598	84,598	**SUMA HACIENDA PÚBLICA/PATRIMONIO**	**2,857,951**	**1,790,768**
MAQUINARIA, OTROS EQUIPOS Y HERRAMIENTAS	368,016	251,016			
COLECCIONES, OBRAS DE ARTE Y OBJETOS VALIOSOS	800,448	800,448			
DEPRECIACIÓN ACUMULADA DE BIENES MUEBLES	- 3,215	- 3,215			
SUMA DE ACTIVO NO CIRCULANTE	**2,970,408**	**2,652,107**			
TOTAL DEL ACTIVO	**3,427,839**	**2,977,527**	**TOTAL PASIVO Y PATRIMONIO**	**3,427,839**	**2,977,527**

Fuente: Sistema Automatizado de Administración y Contabilidad Gubernamental (SAACG.NET)

1.1.2. ESTADO DE ACTIVIDADES

Su finalidad es informar el monto del cambio total en la Hacienda Pública/Patrimonio generada(o) durante un período y proporcionar información relevante sobre el resultado de las transacciones y otros eventos relacionados con la operación del ente público que afectan o modifican su patrimonio. Muestra una relación resumida de los ingresos y los gastos y otras pérdidas del Ente durante un período determinado, cuya diferencia positiva o negativa determina el ahorro o desahorro (resultado) del ejercicio. Asimismo, su estructura presenta información correspondiente al período actual y al inmediato anterior con el objetivo de mostrar las variaciones en los saldos de las cuentas que integran la estructura del mismo y facilitar su análisis.

Dado que los efectos de las diferentes actividades, transacciones y otros sucesos del Ente Público, difieren en frecuencia y potencial de ingresos o gastos que generan, la revelación de información sobre los componentes del resultado, ayuda a los usuarios y analistas a comprender mejor al mismo, así como a realizar proyecciones a futuro sobre su comportamiento económico esperado. En este sentido, coadyuva también en la evaluación del desempeño de la gestión del ente público y en consecuencia a tener más elementos para poder tomar decisiones económicas.

INSTITUTO DE LA CULTURA Y LAS ARTES DEL MUNICIPIO DE LOS CABOS

ESTADO DE ACTIVIDADES

DEL 01 DE ENERO AL 31 DE DICIEMBRE DEL 2023

I N G R E S O S	2023	%	2022	%
INGRESOS DE GESTIÓN				
PART., APORT., TRANSF., ASIGN., SUBSIDIOS Y OTRAS AYUDAS	**7,964,606**	**0%**	**14,570,363**	**0%**
SUBSIDIOS DEL MUNICIPIO DE LOS CABOS	7,944,320		14,542,455	
OTROS INGRESOS Y BENEFICIOS VARIOS	20,286		27,908	
TOTAL DE INGRESOS	**7,964,606**	**100%**	**14,570,363**	**100%**
G A S T O S Y O T R A S P É R D I D A S				
GASTOS DE FUNCIONAMIENTO	**6,339,050**	**80%**	**14,881,881**	**102%**
SERVICIOS PERSONALES	-		-	
MATERIALES Y SUMINISTROS	1,228,564	15%	1,532,520	11%
SERVICIOS GENERALES	5,110,486	64%	13,349,362	92%
TRANSFERENCIAS, ASIGNACIONES, SUBSIDIOS Y OTRAS	**549,885**	**7%**	**246,144**	**2%**
AYUDAS SOCIALES	457,549	6%	246,144	2%
BECAS Y OTRAS AYUDAS PARA PROGRAMAS DE	92,336	1%	-	0%
PARTICIPACIONES Y APORTACIONES	**-**		**-**	
INT., COMISIONES Y OTROS GASTOS DE LA DEUDA PÚBLICA	**-**		**-**	
OTROS GASTOS Y PÉRDIDAS EXTRAORDINARIAS	**-**	**0%**	**316,300**	**2%**
DEPRECIACIONES DE BIENES MUEBLES	-	0%	3,215	0%
OTROS GASTOS	-		313,085	
INVERSIÓN PÚBLICA	**-**	**0%**	**-**	**0%**
TOTAL DE GASTOS Y OTRAS PÉRDIDAS	**6,888,936**	**86%**	**15,444,326**	**106%**
RESULTADO DEL EJERCICIO	**1,075,670**	**14%**	**- 873,963**	**-6%**

Fuente: Sistema Automatizado de Administración y Contabilidad Gubernamental (SAACG.NET)

1.1.3. ESTADO DE VARIACIONES EN LA HACIENDA PÚBLICA

Este estado tiene por finalidad mostrar los cambios que sufrieron los distintos elementos que componen la Hacienda Pública/Patrimonio del Instituto, entre el inicio y el final del período. Además de mostrar esas variaciones busca explicar y analizar cada una de ellas.

De su análisis se pueden detectar las situaciones negativas y positivas acontecidas durante el ejercicio que pueden servir de base para tomar decisiones correctivas, o para aprovechar oportunidades y fortalezas detectadas con el análisis del comportamiento de la Hacienda Pública/Patrimonio.

Para elaborar el Estado de Variaciones en la Hacienda Pública/Patrimonio, se utiliza el Estado de Actividades y el Estado de Situación Financiera, con corte en dos fechas, de modo que se puede determinar la respectiva variación. Este estado debe abarcar las variaciones entre las fechas de inicio y cierre del período, aunque para efectos de análisis puede trabajarse con un lapso mayor.

En el Estado de Variaciones en la Hacienda Pública/Patrimonio, se reflejan los cambios efectuados al patrimonio contribuido, patrimonio generado de ejercicios anteriores y al patrimonio generado del ejercicio. A continuación, se muestra un resumen de los cambios efectuados al cierre del ejercicio fiscal 2023.

INSTITUTO DE LA CULTURA Y LAS ARTES DEL MUNICIPIO DE LOS CABOS
ESTADO DE VARIACIONES EN LA HACIENDA PÚBLICA
DEL 01 DE ENERO AL 31 DE DICIEMBRE DEL 2023

DESCRIPCIÓN	PATRIMONIO CONTRIBUIDO	PATRIMONIO GENERADO DE EJERCICIOS ANTERIORES	PATRIMONIO GENERADO DEL EJERCICIO	AJUSTE POR CAMBIO DE VALOR	TOTAL
RECTIFICACIONES DE RESULTADOS DE EJERCICIOS ANTERIORES					
PATRIMONIO NETO INICIAL AJUSTADO DEL EJERCICIO	-	-	-	-	-
VARIACIONES DE LA HACIENDA PÚBLICA/PATRIMONIO NETO DEL EJERCICIO	-	2,664,730	-	-	2,664,730
RESULTADOS DEL EJERCICIO (AHORRO/DESAHORRO)	-	-	-	-	-
RESULTADOS DE EJERCICIOS ANTERIORES	-	2,664,730	-	-	2,664,730
HACIENDA PÚBLICA/PATRIMONIO NETO FINAL	-	2,664,730	-	-	2,664,730
CAMBIOS EN LA HACIENDA PÚBLICA/PATRIMONIO NETO DEL EJERCICIO	-	- 882,450	-	-	-
VARIACIONES DE LA HACIENDA PÚBLICA/PATRIMONIO NETO DEL EJERCICIO	-	- 882,450	1,075,670	-	193,221
RESULTADOS DEL EJERCICIO (AHORRO/DESAHORRO)	-	-	1,075,670	-	1,075,670
RESULTADOS DE EJERCICIOS ANTERIORES	-	- 882,450	-	-	- 882,450
SALDO NETO EN LA HACIENDA PÚBLICA/PATRIMONIO	-	1,782,280	1,075,670		2,857,951

Fuente: Sistema Automatizado de Administración y Contabilidad Gubernamental (SAACG.NET)

La partida de la Hacienda Pública/Patrimonio al cierre del ejercicio, refleja un saldo de **1 millón 782 mil 280 pesos**, originado principalmente por el **patrimonio generado** de los años de 2017 al 2022. En este periodo se han registrado ingresos por la cantidad de **7 millones 964 mil 606 pesos**, se registraron erogaciones al orden de **6 millones 888 mil 936 pesos,** resultando así un ahorro patrimonial al final del periodo de **1 millón 075 mil 670 pesos,** ascendiendo con ello la **Hacienda Pública** a **8 millones 857 mil 951 pesos.**

1.1.4. ESTADO DE CAMBIOS EN LA SITUACIÓN FINANCIERA

Su finalidad es proveer de información sobre los orígenes y aplicaciones de los recursos de los entes públicos.

Origen: Muestra la variación negativa de los rubros de activo y la variación positiva de los rubros de pasivo y patrimonio por la obtención o disposición de los recursos y obligaciones durante el ejercicio, del período actual (20XN) respecto al período anterior (20XN-1).

Aplicación: Muestra la variación positiva de los rubros de activo y la variación negativa de los rubros de pasivo y patrimonio por la obtención o disposición de los recursos y obligaciones durante el ejercicio, del período actual (20XN) respecto al período anterior (20XN-1).

Rubros contables: Muestra el nombre de los rubros del Estado de Situación Financiera, agrupándolos en la forma siguiente: Activo, Pasivo y Hacienda Pública/Patrimonio.

INSTITUTO DE LA CULTURA Y LAS ARTES DEL MUNICIPIO DE LOS CABOS

ESTADO DE CAMBIOS EN LA SITUACIÓN FINANCIERA

DEL 01 DE ENERO AL 31 DE DICIEMBRE DEL 2023

	ORIGEN	APLICACIÓN
A C T I V O	**-**	**450,312**
ACTIVO CIRCULANTE	**-**	**132,011**
EFECTIVO Y EQUIVALENTES	-	125,541
DERECHOS A RECIBIR EFECTIVO O EQUIVALENTES	-	6,471
DERECHOS A RECIBIR BIENES O SERVICIOS	-	-
ACTIVO NO CIRCULANTE	**-**	**318,301**
BIENES MUEBLES	-	318,301
DEPRECIACIÓN, DETERIORO Y AMORTIZACIÓN ACUMULADA DE BIENES	-	-
PASIVO	**-**	**616,871**
PASIVO CIRCULANTE	**-**	**616,871**
CUENTAS POR PAGAR A CORTO PLAZO	-	616,871
PASIVO NO CIRCULANTE	**-**	**-**
HACIENDA PÚBLICA/PATRIMONIO	**1,989,341**	**922,158**
HACIENDA PÚBLICA/PATRIMONIO GENERADO	**1,989,341**	**922,158**
RESULTADOS DEL EJERCICIO (AHORRO/DESAHORRO)	1,075,670	-
RESULTADO DE EJERCICIOS ANTERIORES	913,671	922,158
EXCESO O INSUFICIENCIA EN LA ACTUALIZACIÓN DE LA HACIENDA PÚBLICA/PATRIMONIO	**-**	**-**
T O T A L	**1,989,341**	**1,989,341**

Fuente: Sistema Automatizado de Administración y Contabilidad Gubernamental (SAACG.NET)

1.1.5. ESTADO DE FLUJOS DE EFECTIVO

Su finalidad es proveer de información sobre los flujos de efectivo del ente público identificando las fuentes de entradas y salidas de recursos, clasificadas por actividades de operación, de inversión y de financiamiento.

Proporciona una base para evaluar la capacidad del Ente para generar efectivo y equivalentes de efectivo, así como su capacidad para utilizar los flujos derivados de ellos.

La principal fuente de **entrada de recursos** económicos que tiene el **Instituto** se registra en el rubro de Transferencias, Asignaciones, Subsidios y Otras Ayudas que de manera mensual recibe por parte de la **Tesorería Municipal**; al final del periodo se han recibido ingresos por el orden de **7 millones 978 mil 355 pesos**.

Así mismo, se han registrado pagos efectivos por la cantidad de **7 millones 852 mil 814 pesos**, mismos que se integran en los capítulos de **Materiales y Suministros** por **1 millón 228 mil 564 pesos**, **Servicios Generales** por **5 millones 078 mil 206 pesos**, **Ayudas sociales** por **535 mil 965 pesos;** adquisición de **Bienes muebles** por un monto de **318 mil 301 pesos,** y **691 mil 778 pesos** por el pago de pasivos a Proveedores correspondientes al ejercicio fiscal 2022; resultando con ello un saldo final en ***Efectivo y Equivalentes*** al final del ejercicio por la cantidad de **450 mil 960 pesos.**

INSTITUTO DE LA CULTURA Y LAS ARTES DEL MUNICIPIO DE LOS CABOS

ESTADO DE FLUJOS DE EFECTIVO

DEL 01 DE ENERO AL 31 DE DICIEMBRE DEL 2023

CONCEPTOS	2023	2022
FLUJOS DE EFECTIVO DE LAS ACTIVIDADES DE OPERACION		
ORIGEN	**7,978,355**	**14,018,056**
INGRESOS POR VENTA DE BIENES Y SERVICIOS	20,286	3,979
PARTICIPACIONES, APORTACIONES Y CONVENIOS	112,500	60,700
TRANSFERENCIAS INTERNAS Y ASIGNACIONES AL SECTOR PÚBLICO	7,831,820	13,953,377
OTROS ORIGENES DE OPERACIÓN	13,749	-
APLICACION	**6,842,736**	**15,084,018**
SERVICIOS PERSONALES	-	-
MATERIALES Y SUMINISTROS	1,228,564	1,431,080
SERVICIOS GENERALES	5,078,206	11,402,277
AYUDAS SOCIALES	535,965	235,644
OTRAS APLICACIONES DE OPERACIÓN	-	2,015,016
FLUJOS NETOS DE EFECTIVO POR ACTIVIDADES DE OPERACION	**1,135,619**	**- 1,065,962**
FLUJOS DE EFECTIVO DE LAS ACTIVIDADES DE INVERSION		
ORIGEN	-	
APLICACION	**318,301**	**324,017**
BIENES MUEBLES	318,301	324,017
FLUJOS NETOS DE EFECTIVO POR ACTIVIDADES DE INVERSION	**- 318,301**	**- 324,017**
FLUJO DE EFECTIVO DE LAS ACTIVIDADES DE FINANCIAMIENTO		
ORIGEN	**-**	**-**
APLICACION	**691,778**	**-**
OTRAS APLICACIONES DE FINANCIAMIENTO	691,778	-
FLUJOS NETOS DE EFECTIVO POR ACTIVIDADES DE FINANCIAMIENTO	**- 691,778**	**-**
INCREMENTO NETO EN EL EFECTIVO Y EQUIVALENTES AL EFECTIVO	**125,541**	**- 1,389,979**
EFECTIVO Y EQUIVALENTES AL INICIO DEL EJERCICIO	325,419	1,913,018
EFECTIVO Y EQUIVALENTES AL FINAL DEL EJERCICIO	450,960	523,040

Fuente: Sistema Automatizado de Administración y Contabilidad Gubernamental (SAACG.NET)

1.1.6. ESTADO ANALÍTICO DEL ACTIVO

Muestra el comportamiento de los fondos, valores, derechos y bienes debidamente identificados y cuantificados en términos monetarios, que dispone el ente público para realizar sus actividades, entre el inicio y el fin del período.

La finalidad del presente estado es suministrar información, a nivel de cuentas, de los movimientos de los activos controlados por la entidad durante un período determinado para que los distintos usuarios tomen decisiones económicas fundamentadas.

Asimismo, la estructura presentada permite la construcción de series de tiempo y de otro tipo de herramientas de análisis con las que el usuario pueda hacer proyecciones del comportamiento de cada una de las cuentas integrantes, así como los análisis que juzgue pertinentes.

INSTITUTO DE LA CULTURA Y LAS ARTES DEL MUNICIPIO DE LOS CABOS
ESTADO ANALÍTICO DEL ACTIVO
DEL 01 01 DE ENERO AL 31 DE DICIEMBRE DEL 2023

DESCRIPCIÓN DE LA CUENTA	SALDOS INICIALES	MOVIMIENTOS DEL PERIODO		SALDOS FINALES	VARIACIÓN DEL PERIODO
		CARGOS	ABONOS		
ACTIVO	**2,977,527**	**45,808,148**	**45,357,836**	**3,427,839**	**450,312**
ACTIVO CIRCULANTE	**325,419**	**45,489,848**	**45,357,836**	**457,431**	**132,011**
EFECTIVO Y EQUIVALENTES	325,419	8,136,132	8,010,591	450,960	125,541
DERECHOS A RECIBIR EFECTIVO O EQUIVALENTES	-	37,268,205	37,261,735	6,471	6,471
DERECHOS A RECIBIR BIENES O SERVICIOS	-	85,511	85,511	-	-
ACTIVO NO CIRCULANTE	**2,652,107**	**318,301**	**-**	**2,970,408**	**318,301**
BIENES MUEBLES	2,655,323	318,301	-	2,973,624	318,301
DEPRECIACIÓN ACUM. DE BIENES MUEBLES	- 3,215	-	-	- 3,215	-

Fuente: Sistema Automatizado de Administración y Contabilidad Gubernamental (SAACG.NET)

NOTAS A LOS ESTADOS FINANCIEROS

Revelan información complementaria y suficiente de los rubros y saldos presentados en los estados financieros, siendo de utilidad para ampliar y dar significado a los datos contenidos en la información financiera, de conformidad con los Postulados Básicos de Contabilidad Gubernamental, que permite la toma de decisiones con base objetiva.

Esto implica que no sean en sí un estado financiero, sino que formen parte integral de los mismos, siendo obligatoria su presentación.

Los elementos mínimos que deben mostrar son: las bases de preparación de los estados financieros, las principales políticas de carácter normativo contable y la explicación de las variaciones más significativas o representativas.

A). NOTAS DE DESGLOSE

I. INFORMACIÓN CONTABLE

En cumplimiento a los Articulo 48 y 55 en correlación con el 46 fracción I inciso g), de la Ley, se adhieren a los Estados Financieros las presentes **NOTAS**, que contienen información adicional y suficiente con el propósito de ampliar los datos reportados en los Estados Financieros, acentuando que éstas notas cumplen con las “Normas y Metodología para la Emisión de Información Financiera y Estructura de los Estados Financieros Básicos de los Entes Públicos y características de sus Notas” emitidas por el CONAC.

I) NOTAS AL ESTADO DE SITUACIÓN FINANCIERA

Activo

Activo Circulante

Efectivo y Equivalentes: Recursos a corto plazo de gran liquidez que son fácilmente convertibles en importes determinados de efectivo, estando sujetos a un riesgo mínimo de cambio en su valor.

El saldo corresponde al equivalente en moneda nacional de los fondos de resultados del mes anterior, los recursos recibidos y los pagos realizados al cierre del ejercicio 2023. Así mismo se ha elaborado la conciliación bancaria, acompañándola con los respectivos Estados de Cuenta emitidos por las instituciones de crédito y por los auxiliares contables correspondientes.

Los rubros que integran este capítulo son:

1. Efectivo
2. Bancos
3. Bancos, Dependencias y otros
4. Inversiones temporales
5. Fondos con afectación especifica
6. Depósitos de fondos de terceros en garantía
7. Otros efectivos y equivalentes.

EFECTIVO: Representa el monto en dinero propiedad del ente público recibido en caja y aquél que está en resguardo y custodia de la Administración.

Al inicio representaba un saldo en ceros, durante el ejercicio se registraron cargos por la cantidad de **45 mil 338 pesos** y abonos por un monto de **34 mil 193 pesos**, por lo que al final esta partida concluyo con una cantidad de **11 mil 146 pesos**, los cuales se integran de la siguiente manera:

EFECTIVO	SALDO INICIAL	DEL PERIODO		SALDO FINAL
		CARGOS	ABONOS	
CLARIBEL DIAZ HERNANDEZ	-	5,000	-	5,000
FIDEL VELAZQUEZ NUÑEZ	-	3,000	3,000	-
LORENZO REYES JIMENEZ	-	2,500	2,500	-
CARLOS A. KENNEDY FERNANDEZ	-	2,000	2,000	-
JUAN CUITLAHUAC CESEÑA AMADOR	-	2,000	2,000	-
JOSE ALFREDO FLORES SOSA	-	5,000	3,000	2,000
OSWALDO RAMON AMADOR SANDOVAL	-	2,000	-	2,000
ENRIQUE ALAN CASTRO RUIZ	-	12,029	12,029	-
LUCINA GOROSAVE ROMERO	-	2,809	673	2,136
AMERICA ALEJANDRA NUÑEZ ZEPEDA	-	2,000	2,000	-
LEONARDA CARRILLO VEGA	-	2,000	1,990	10
LUIS ANGEL ORTIZ CATALAN	-	3,000	3,000	-
RODOLFO HENKEL GUERRERO	-	2,000	2,000	-
	-	45,338	34,193	11,146

Fuente: Elaboración propia con información del Sistema Automatizado de Administración y Contabilidad Gubernamental (SAACG.NET).

Bancos/Tesorería: Representa el monto de efectivo disponible propiedad del Ente Público en instituciones bancarias.

Se manejan en este rubro los recursos financieros que representan el monto de efectivo disponible propiedad del **Instituto**, dichos recursos se concentran en una sola cuenta bancaria, la cual se abrió en banco **Santander** bajo el número de cuenta **180000158041** en **moneda nacional.**

Al inicio del periodo el saldo de este rubro fue de **173 mil 660 pesos**, mismo que se encuentra integrado por un monto de **47 mil 529 pesos** de la Tarjeta de Crédito con numero 4913-2700-0126-9338 y por **126 mil 131 pesos** de la cuenta bancaria mencionada anteriormente. Durante este ejercicio el Instituto recibió por parte de la Tesorería del Municipio de Los Cabos Ingresos por subsidios ordinarios un monto de **6 millones 335 mil 240 pesos,** además se recibieron también subsidios extraordinarios para llevar a cabo fiestas tradicionales una cantidad de **1 millón 496 mil 580 pesos**, además se llevó a cabo un convenio de colaboración ente ICA e ISC, del cual se derivó la recepción de recursos de **112 mil 500 pesos**. Además, se recibieron ingresos por rendimientos bancarios al orden de los **20 mil 286 pesos**, y por último, re registraron en bancos cargos de **54 mil 990 pesos**, ascendiendo a un total de cargos bancarios de **8 millones 019 mil 596 pesos**.

Se registro también la emisión de cheques y transferencias bancarias por concepto de pago a proveedores, fondos revolventes, gastos a comprobar, erogaciones por conceptos de suministro de bienes y servicios, y comisiones bancarias mismas que ascendieron en su totalidad a **7 millón 949 mil 593 pesos**, por lo que al final del periodo se concluyó con un saldo contable en bancos de **196 mil 134 pesos**.

La conciliación bancaria se muestra a continuación:

INSTITUTO DE LA CULTURA Y LAS ARTES DEL MUNICIPIO DE LOS CABOS

CONCILIACIÓN BANCARIA AL 31 DE DICIEMBRE DE 2023

MONEDA NACIONAL

CUENTA SANTANDER 1800015804-1

			SALDO BANCARIO	**271,969.17**
(-) ABONOS DE NOSOTROS NO CORRESPONDIDOS POR EL BANCO				**75,835.42**
29/06/2023	CH-529	FRANCISCO ARTURO SERRANO YOUNG	3,343.12	
29/12/2023	CH-622	TELEFONOS DE MEXICO S.A. DE C.V.	9,835.76	
29/12/2023	CH-623	LUCINA GOROSAVE ROMERO	13,704.76	
29/12/2023	CH-624	LUCINA GOROSAVE ROMERO	13,806.01	
31/12/2023	REF:3891563	CONSTRUCCIONES Y REMODELACIONES EMOTION	21,525.77	
31/12/2023	REF:3891566	DAVID MALAGON GARCIA	3,180.00	
31/12/2023	REF:3891568	JUAN GILBERTO GARCIA MENESES	5,220.00	
31/12/2023	REF:3891569	JUAN GILBERTO GARCIA MENESES	5,220.00	
(+) CARGOS DE NOSOTROS NO CORRESPONDIDOS POR EL BANCO			-	**0.00**
(-) ABONOS DEL BANCO NO CORRESPONDIDOS POR NOSOTROS				**0.00**
(+) CARGOS DEL BANCO NO CORRESPONDIDOS POR NOSOTROS			-	**0.00**
		SALDO CONTABLE EN BANCOS		**$ 196,133.75**

Fuente: Elaboración propia con información del Sistema Automatizado de Administración y Contabilidad Gubernamental (SAACG.NET) y de la cuenta bancaria que el ente tiene en Banco SANTANDER.

FONDOS CON AFECTACIÓN ESPECÍFICA: Representan el monto de los fondos con afectación específica que deben financiar determinados gastos o actividades.

Al inicio de este periodo, esta partida represento un saldo de **151 mil 760 pesos**, se registraron cargos por un monto de **71 mil 198 pesos** y abonos por concepto de Gastos por Comprobar por un monto de **26 mil 806 pesos**; quedando un saldo al final de **196 mil 152 pesos**.

La integración de este rubro se muestra a continuación:

GASTOS POR COMPROBAR	SALDO INICIAL	DEL PERIODO		POR COMPROBAR
		CARGOS	ABONOS	
DAVID ADRIAN CARDONA ALVAREZ	2,021	-	-	2,021
SELENE GUADALUPE ROUSSEAU HIGUERA	6,000	-	-	6,000
LORENZO REYES JIMENEZ	1,718	200	783	1,136
OSWALDO RAMON AMADOR SANDOVAL	33,110	12,000	12,000	33,110
GRISELDA LUCIA CAMARILLO GOMEZ	188	-	-	188
JUAN FRANCISCO RINCON ANDRADE	9,931	-	-	9,931
CLARIBEL DIAZ HERNANDEZ	11,382	34,661	23	46,020
IRENE ROMAN SALGADO	72,910	10,337	-	83,247
JOSE ALFREDO FLORES SOSA	600	-	-	600
DOMINGO VALENTIN CASTRO BURGOIN	3,000	-	-	3,000
FRANCISCO ARTURO SERRANO YOUNG	5,000	-	-	5,000
FIDEL VELAZQUEZ NUÑEZ	-	14,000	14,000	-
JUAN CUITLAHUAC CESEÑA AMADOR	899	-	-	899
ALEJANDRO ROSAS SALCEDO	5,000	-	-	5,000
	151,760	71,198	26,806	196,152

Fuente: Modificada del Sistema Automatizado de Administración y Contabilidad Gubernamental (SAACG.NET)

CUENTAS POR COBRAR A CORTO PLAZO: Representa el monto de los derechos de cobro a favor del ente público, cuyo origen es distinto de los ingresos por contribuciones, productos y aprovechamientos, que serán exigibles en un plazo menor o igual a doce meses.

Al cierre del ejercicio que en esta partida un monto pendiente por reintegrar etiquetada como **DEUDORES DIVERSOS.** La cantidad que representa es de **6 mil 471 pesos**, mismo que fueron reintegrados a principios del próximo año.

ACTIVO NO CIRCULANTE: Constituido por el conjunto de bienes requeridos por el Ente público, sin el propósito de venta; inversiones, valores y derechos cuya realización o disponibilidad se considera en un plazo mayor a doce meses.

BIENES MUEBLES: Representa el monto de los bienes muebles requeridos en el desempeño de las actividades del ente público.

MOBILIARIO Y EQUIPO DE ADMINISTRACIÓN: Representa el monto de toda clase de mobiliario y equipo de administración, bienes informáticos y equipo de cómputo, bienes artísticos, obras de arte, objetos valiosos y otros elementos coleccionables. Así como también las refacciones mayores correspondientes a este concepto. Incluye los pagos por adjudicación, expropiación e indemnización de bienes muebles a favor del Gobierno.

Al inicio del ejercicio, este rubro reflejo un saldo de **780 mil 756 pesos**, durante el periodo se realizaron adquisiciones por una cantidad de **71 mil 993 pesos**, por lo que esta partida concluyó con un saldo de **852 mil 750 pesos**. Los activos que integran esta partida son principalmente Muebles de Oficina y Estantería, Equipo de Cómputo y Tecnologías de la Información, y Otros mobiliarios y equipos de administración.

MOBILIARIO Y EQUIPO EDUCACIONAL Y RECREATIVO: Representa el monto de equipos educacionales, aparatos deportivos, así como equipo audiovisual y recreativo. Se deben de incluir en este rubro las refacciones y accesorios mayores correspondientes a estos activos.

Al inicio del periodo, esta partida represento un saldo de **738 mil 505 pesos,** durante este mes se llevó a cabo adquisición de equipo por un monto de **129 mil 307 pesos**, por lo que este rubro finalizo un saldo de **867 mil 812 pesos.**

EQUIPO DE DEFENSA Y SEGURIDAD: Representa el monto de maquinaria y equipo necesario para el desarrollo de las funciones de seguridad pública y demás bienes muebles instrumentales de inversión, requeridos durante la ejecución de programas, investigaciones, acciones y actividades en materia de seguridad pública y nacional, cuya realización implique riesgo, urgencia y confidencialidad extrema, en cumplimiento de funciones y actividades oficiales.

Al inicio del periodo, esta partida represento un saldo de **84 mil 598 pesos,** durante este mes no se llevaron a cabo adquisiciones de bienes para este rubro, por lo que al final del periodo finalizo un saldo para esta partida de **84 mil 598 pesos.**

MAQUINARIA, OTROS EQUIPOS Y HERRAMIENTAS: Representa el monto de toda clase de maquinaria y equipo no comprendidas en las cuentas anteriores. Incluye refacciones y accesorios mayores correspondientes a estos activos.
Al inicio del periodo, esta partida represento un saldo de **251 mil 016 pesos,** durante este año se llevaron a cabo adquisiciones por una cantidad que alcanzó los **117 mil pesos**, por lo que al final del periodo se concluyó con un saldo para esta partida de **368 mil 016 pesos.** Esta partida se encuentra integrada por los rubros de Maquinaria y Equipo Industrial, Aires Acondicionados, Equipo de Comunicación, Equipos de Generación Eléctrica, Herramientas y Maquinarias, y Otros Equipos.

COLECCIONES, OBRAS DE ARTE Y OBJETOS VALIOSOS: Representa el monto de bienes artísticos, obras de arte, objetos valiosos y otros elementos coleccionables, excepto los comprendidos y declarados en los artículos 33 y 34 de la Ley Federal sobre Monumentos y Zonas Arqueológicos, Artísticos e Históricos, o cualquier otro expresamente señalado como tal de acuerdo con las disposiciones legales aplicables.

Al inicio del periodo, esta partida represento un saldo de **800 mil 448 pesos,** durante este mes no se llevaron a cabo adquisiciones de bienes para este rubro, por lo que al final del periodo finalizo un saldo para esta partida de **800 mil 448 pesos.**

De la revisión realizada, se pudo observar que en esta partida hay aplicaciones contables de ejercicios fiscales anteriores, de las cuales están registradas de manera incorrecta; una vez que se lleve a cabo una revisión exhaustiva al respecto, es muy probable que en periodos posteriores se deban realizar correcciones contables para subsanar tales inconsistencias.

DEPRECIACIÓN ACUMULADA DE BIENES MUEBLES: Representa el monto de la depreciación de bienes muebles, de acuerdo a los lineamientos que emita el CONAC. Integra los montos acumulados de ejercicios fiscales anteriores.

Al inicio del periodo, esta partida represento un monto que asciende a **3 mil 215 pesos**, no se registraron depreciaciones en virtud de que ha sido muy difícil poder integral un papel de trabajo en el que se puedan detallar de manera analítica todos y cada uno de los bienes porque no se tienen fechas históricas de las adquisiciones de los bienes. En periodos posteriores se realizarán las correcciones a fin de que en esta partida aparezcan de manera correcta los montos de Depreciación de cada tipo de bien; actualmente se encuentra integrado de la siguiente manera:

TIPO DE BIENES	MONTO
MOBILIARIO Y EQUIPO DE ADMINISTRACIÓN	852,750
MOBILIARIO Y EQUIPO EDUCACIONAL Y RECREATIVO	867,812
EQUIPO DE DEFENSA Y SEGURIDAD	84,598
MAQUINARIA, OTROS EQUIPOS Y HERRAMIENTAS	368,016
COLECCIONES, OBRAS DE ARTE Y OBJETOS VALIOSOS	800,448
DEPRECIACIÓN ACUMULADA DE BIENES	- 3,215
SUMA DE BIENES MUEBLES	**2,970,408**

Fuente: Elaboración propia con información del Sistema Automatizado de Administración y Contabilidad Gubernamental (SAACG.NET)

PASIVO: Obligaciones presentes del ente público, virtualmente ineludibles, identificadas, cuantificadas en términos monetarios y que representan una disminución futura de beneficios económicos, derivadas de operaciones ocurridas en el pasado que le han afectado económicamente.

PASIVO CIRCULANTE: Constituido por las obligaciones cuyo vencimiento será en un período menor o igual a doce meses.

Cuentas por Pagar a Corto Plazo: Representa el monto de los adeudos del ente público, que deberá pagar en un plazo menor o igual a doce meses.

Proveedores por Pagar a Corto Plazo: Representa los adeudos con proveedores derivados de operaciones del ente público, con vencimiento menor o igual a doce meses, ya sea por la compra o adquisición de bienes, arrendamientos y servicios.

Proveedores por Pagar a Corto Plazo: Representa los adeudos con proveedores derivados de operaciones del ente público, con vencimiento menor o igual a doce meses, ya sea por la compra o adquisición de bienes, arrendamientos y servicios.

Para esta partida, al inicio del periodo mostro un saldo de **1 millón 093 mil 207 pesos**, durante el ejercicio se registraron operaciones con proveedores por un monto **6 millones 691 mil 430 pesos**, así como pagos por **7 millones 319 mil 422 pesos**, finalizando con un saldo de **465 mil 215 pesos**.

RETENCIONES Y CONTRIBUCIONES POR PAGAR A CORTO PLAZO: Representa el monto de las retenciones efectuadas a contratistas y a proveedores de bienes y servicios, las retenciones sobre las remuneraciones realizadas al personal, así como las contribuciones por pagar, entre otras, cuya liquidación se prevé realizar en un plazo menor o igual a doce meses.

Durante este mes esta partida inicio con un saldo de **93 mil 552 pesos**, se registraron pagos de retenciones por una cantidad de **4 mil 010 pesos** y abonos por un monto de **15 mil 131 pesos**, por la recepción de servicios por parte de proveedores a los que se les realizo la retención de ISR correspondiente, por lo que este rubro finalizo con retenciones por concepto de ISR retenido por Honorarios **35 mil 775 pesos, 5 mil 314 pesos** de ISR Retenido a RESICO y de IVA por un monto de **63 mil 582 pesos,** finalizando con un monto pendiente de enterar al SAT de **104 mil 673 pesos.**

No se omite informar que de acuerdo al Artículo 3ro. de la Ley del IVA, **el Instituto no está obligado a realizar las retenciones de IVA a sus proveedores**, se cita el articulo:

Articulo 3 Ley del Impuesto al Valor Agregado.

…

"La Federación y sus organismos descentralizados efectuarán igualmente la retención en los términos del artículo 1o.-A de esta Ley cuando adquieran bienes, los usen o gocen temporalmente o reciban servicios, de personas físicas, o de residentes en el extranjero sin establecimiento permanente en el país en el supuesto previsto en la fracción III del mismo artículo. También se efectuará la retención en los términos del artículo 1o.-A de esta Ley, en los casos en los que la Federación y sus organismos descentralizados reciban servicios de autotransporte terrestre de bienes prestados por personas morales. ***Los Estados, el Distrito Federal y los Municipios, así como sus organismos descentralizados no efectuarán la retención a que se refiere este párrafo****."*

Aun y cuando no se estaba obligado a realizar las retenciones de IVA, el Instituto deberá presentar las Declaraciones Fiscales correspondientes y efectuar el pago a la autoridad fiscal.

HACIENDA PÚBLICA/PATRIMONIO: Representa la diferencia del activo y pasivo del Ente público. Incluye el resultado de la gestión de ejercicios anteriores y del actual.

HACIENDA PÚBLICA/PATRIMONIO CONTRIBUIDO: Representa las aportaciones, con fines permanentes, del sector privado, público y externo que incrementan la Hacienda Pública/Patrimonio del ente público, así como los efectos identificables y cuantificables que le afecten de acuerdo con los lineamientos que emita el CONAC.

HACIENDA PÚBLICA/PATRIMONIO GENERADO: Representa la acumulación de resultados de la gestión de ejercicios anteriores, incluyendo las aplicadas a reservas, resultados del ejercicio en operación y los eventos identificables y cuantificables que le afectan de acuerdo con los lineamientos emitidos por el CONAC.

RESULTADOS DEL EJERCICIO (AHORRO/DESAHORRO): Representa el monto del resultado de la gestión del ejercicio, respecto de los ingresos y gastos corrientes.

RESULTADOS DE EJERCICIOS ANTERIORES: Representa el monto correspondiente de resultados de la gestión acumulados provenientes de ejercicios anteriores.

Esta partida al inicio del periodo representa un saldo de **1 millón 782 mil 280 pesos**, integrado por el resultado de los ejercicios de 2017 a 2022.

El detalle de los montos al final del periodo se muestra a continuación:

RESULTADOS DE EJERCICIO ANTERIORES	SALDO FINAL
EJERCICIO FISCAL 2017	666,406
EJERCICIO FISCAL 2018	1,430,781
EJERCICIO FISCAL 2019	- 596,620
EJERCICIO FISCAL 2020	373,835
EJERCICIO FISCAL 2021	795,474
EJERCICIO FISCAL 2022	- 887,595
SUMAS	1,782,280

Fuente: Elaboración propia con información del Sistema Automatizado de Administración y Contabilidad Gubernamental (SAACG.NET)

II) NOTAS AL ESTADO DE ACTIVIDADES

INGRESOS: Representa el importe de los ingresos y otros beneficios del ente público provenientes de los ingresos de gestión, participaciones, aportaciones, **transferencias**, asignaciones, subsidios y otras ayudas y otros ingresos.

INGRESOS DE GESTIÓN: Comprende el importe de los ingresos correspondientes a las contribuciones, productos, aprovechamientos, así como la venta de bienes y servicios.

PARTICIPACIONES, APORTACIONES, TRANSFERENCIAS, ASIGNACIONES,

SUBSIDIOS Y OTRAS AYUDAS: Comprende el importe de los ingresos de las Entidades Federativas y Municipios por concepto de participaciones, aportaciones, transferencias, asignaciones, subsidios y otras ayudas.

Participaciones y Aportaciones: Comprende el importe de los ingresos de las Entidades Federativas y Municipios por concepto de participaciones y aportaciones, incluye los recursos recibidos para la ejecución de programas federales a través de las Entidades Federativas y los Municipios mediante la reasignación de responsabilidades y recursos presupuestarios, en los términos de los convenios que celebra el Gobierno Federal con estas Entidades.

Participaciones: Importe de los ingresos de las Entidades Federativas y Municipios que se derivan del Sistema Nacional de Coordinación Fiscal, así como las que correspondan a sistemas Estatales de coordinación fiscal determinados por las leyes correspondientes.

Aportaciones: Importe de los ingresos de las Entidades Federativas y Municipios que se derivan del Sistema Nacional de Coordinación Fiscal.

Convenios: Importe de los ingresos del ente público para su reasignación por éste a otro a través de convenios para su ejecución.

Transferencias, Asignaciones, Subsidios y Otras Ayudas: Comprende el importe de los ingresos destinados en forma directa o indirecta a los sectores público, privado y externo.

Transferencias Internas y Asignaciones del Sector Público: Importe de los ingresos por el ente público contenidos en el Presupuesto de Egresos con el objeto de sufragar gastos inherentes a sus atribuciones.

De manera periódica, el Instituto recibió por parte de la Tesorería Municipal, subsidios para sufragar las erogaciones para llevar a cabo los objetivos del Instituto.

Durante este ejercicio se registraron ingresos por un monto que ascendió a **7 millones 944 mil 320 pesos,** los cuales correspondieron a los convenios así como subsidios ordinarios y extraordinarios, mismos que fueron aprobados en sesión de Cabildo en donde fuera aprobado de manera global el Presupuesto de Egresos Municipal para el ejercicio fiscal de 2023, dichos ingresos fueron soportados por un comprobante fiscal emitido por el **ICA** en favor del Municipio de Los Cabos.

Transferencias del Resto del Sector Público: Importe de los ingresos por el ente público que no se encuentran incluidos en el Presupuesto de Egresos, recibidos por otros, con objeto de sufragar gastos inherentes a sus atribuciones.

Subsidios y Subvenciones: Importe de los ingresos para el desarrollo de actividades prioritarias de interés general a través del ente público a los diferentes sectores de la sociedad.

Ayudas Sociales: Importe de los ingresos por el ente público para otorgarlos a personas, instituciones y diversos sectores de la población para propósitos sociales. Se incluyen los recursos provenientes de donaciones.

Pensiones y Jubilaciones: Importe de los ingresos para el pago de pensiones y jubilaciones, que cubre el Gobierno Federal, Estatal y Municipal, o bien el Instituto de Seguridad Social.

Transferencias del Exterior: Importe de los ingresos para el pago de cuotas y aportaciones a instituciones y órganos internacionales.

OTROS INGRESOS Y BENEFICIOS: Comprende el importe de otros ingresos y beneficios obtenidos por los entes públicos, así como otros ingresos propios obtenidos por los Poderes Legislativo y Judicial, los Órganos Autónomos y las entidades de la administración pública paraestatal y paramunicipal por sus actividades diversas no inherentes a su operación que generan recursos y que no sean ingresos por venta de bienes o prestación de servicios.

Ingresos Financieros: Comprende el importe de los ingresos por concepto de intereses ganados por la posesión de títulos, valores y demás instrumentos financieros, entre otros.

Intereses Ganados de Títulos, Valores y demás Instrumentos Financieros: Importe de los ingresos obtenidos por concepto de intereses ganados por la posesión de títulos, valores y demás instrumentos financieros.

En este renglón se registra el monto de los intereses bancarios ganados por el rendimiento financiero de los saldos insolutos en cuentas bancarias. Durante este año se registraron **20 mil 286 pesos**, mismos que correspondieron a la recepción de intereses bancarios ganados.

GASTOS Y OTRAS PÉRDIDAS: Representa el importe de los gastos y otras pérdidas del ente público, incurridos por gastos de funcionamiento, intereses, transferencias, participaciones y aportaciones otorgadas, otras pérdidas de la gestión y extraordinarias, entre otras.

GASTOS DE FUNCIONAMIENTO: Comprende el importe del gasto por servicios personales, materiales y suministros; y servicios generales no personales, necesarios para el funcionamiento del ente público.

Para que por periodos mensuales podamos analizar mejor esta partida, se plasma el recuadro siguiente:

CAPITULO	GASTOS DE FUNCIONAMIENTO	2 0 2 03 MONTO	%
1000	SERVICIOS PERSONALES	-	-
2000	MATERIALES Y SUMINISTROS	1,228,564	19%
3000	SERVICIOS GENERALES	5,110,486	81%
	SUMAS	6,339,050	100%

Fuente: Elaboración propia con información Contable del Sistema SAACG.NET

MATERIALES Y SUMINISTROS: Comprende el importe del gasto por toda clase de insumos y suministros requeridos para la prestación de bienes y servicios, y para el desempeño de las actividades administrativas y operativas del ente público.

Materiales de Administración: Asignaciones destinadas a la adquisición de materiales y útiles de oficina, limpieza, impresión y reproducción, para el procesamiento en equipos y bienes informáticos; materiales estadísticos, geográficos, de apoyo informativo y didáctico para centros de enseñanza e investigación; materiales requeridos para el registro e identificación en trámites oficiales y servicios a la población.

Alimentos y Utensilios: Asignaciones destinadas a la adquisición de productos alimenticios y utensilios necesarios para el servicio de alimentación en apoyo de las actividades de los servidores públicos y los requeridos en la prestación de servicios públicos en unidades de salud, educativas y de readaptación social, entre otras.

Materiales y Artículos de Construcción y de Reparación: Asignaciones destinadas a la adquisición de materiales y artículos utilizados en la construcción, reconstrucción, ampliación, adaptación, mejora, conservación, reparación y mantenimiento de bienes inmuebles.

Productos Químicos, Farmacéuticos y de Laboratorio: Asignaciones destinadas a la adquisición de sustancias, productos químicos y farmacéuticos de aplicación humana o animal; así como toda clase de materiales y suministros médicos y de laboratorio.

Combustibles, Lubricantes y Aditivos: Asignaciones destinadas a la adquisición de combustibles, lubricantes y aditivos de todo tipo, necesarios para el funcionamiento de vehículos de transporte terrestres, aéreos, marítimos, lacustres y fluviales; así como de maquinaria y equipo.

Vestuario, Blancos, Prendas y Artículos Deportivos: Asignaciones destinadas a la adquisición de vestuario y sus accesorios, blancos, artículos deportivos; así como prendas de protección personal diferentes a las de seguridad.

Herramientas, Refacciones y Accesorios Menores: Asignaciones destinadas a la adquisición de toda clase de refacciones, accesorios, herramientas menores, y demás bienes de consumo del mismo género, necesarios para la conservación de los bienes muebles e inmuebles.

Para que por periodos mensuales podamos analizar mejor esta partida, se plasma el análisis siguiente:

PARTIDA	MATERIALES Y SUMINISTROS	2 0 2 03 MONTO	%
2100	MATERIALES DE ADMINISTRACIÓN	230,760	19%
2200	ALIMENTOS Y UTENSILIOS	265,623	22%
2300	MATERIAS PRIMAS Y MATERIALES DE PRODUCCIÓN	-	0%
2400	MATERIALES Y ARTICULOS DE CONST. Y REPARACIÓN	189,421	15%
2500	PRODUCTOS QUIMICOS, FARMACEUTICOS	9,220	1%
2600	COMBUSTIBLES, LUBRICANTES Y ADITIVOS	380,738	31%
2700	VESTUARIO, BLANCOS Y ARTICULOS DEPORTIVOS	80,339	7%
2900	HERRAMIENTAS, REFACCIONES Y ACC. MENORES	72,463	6%
	SUMAS	1,228,564	100%

Fuente: Elaboración propia con información Contable del Sistema SAACG.NET

SERVICIOS GENERALES: Asignaciones destinadas a cubrir el costo de todo tipo de servicios que se contraten con particulares o instituciones del propio sector público; así como los servicios oficiales requeridos para el desempeño de actividades vinculadas con la función pública.

Servicios Básicos: Asignaciones destinadas a cubrir erogaciones por concepto de servicios básicos necesarios para el funcionamiento de los entes públicos. Comprende servicios tales como: postal, telegráfico, telefónico, energía eléctrica, agua, transmisión de datos, radiocomunicaciones y otros análogos.

Servicios de Arrendamiento: Asignaciones destinadas a cubrir erogaciones por concepto de arrendamiento de: edificios, locales, terrenos, maquinaria y equipo, vehículos, intangibles y otros análogos.

Servicios Profesionales, Científicos, Técnicos y Otros Servicios: Asignaciones destinadas a cubrir erogaciones por contratación de personas físicas y morales para la prestación de servicios profesionales independientes tales como informáticos, de asesoría, consultoría, capacitación, estudios e investigaciones, protección y seguridad; excluyen los estudios de pre-inversión previstos en el Capítulo 6000 Inversión Pública, así como los honorarios asimilables a salarios considerados en el capítulo 1000 Servicios Personales.

Servicios Financieros, Bancarios y Comerciales: Asignaciones destinadas a cubrir el costo de servicios tales como: fletes y maniobras; almacenaje, embalaje y envase; así como servicios bancarios y financieros; seguros patrimoniales; comisiones por ventas.

Servicios de Instalación, Reparación, Mantenimiento y Conservación: Asignaciones destinadas a cubrir erogaciones no capitalizables por contratación de servicios para la instalación, mantenimiento, reparación y conservación de toda clase de bienes muebles e inmuebles. Incluye los deducibles de seguros, así como los servicios de lavandería, limpieza, jardinería, higiene y fumigación. Excluye los gastos por concepto de mantenimiento y rehabilitación de la obra pública.

Servicios de Comunicación Social y Publicidad: Asignaciones destinadas a cubrir los gastos de realización y difusión de mensajes y campañas para informar a la población sobre los programas, servicios públicos y el quehacer gubernamental en general; así como la publicidad comercial de los productos y servicios que generan ingresos para los entes públicos. Incluye la contratación de servicios de impresión y publicación de información.

Servicios de Traslado y Viáticos: Asignaciones destinadas a cubrir los servicios de traslado, instalación y viáticos del personal, cuando por el desempeño de sus labores propias o comisiones de trabajo, requieran trasladarse a lugares distintos al de su adscripción.

Servicios Oficiales: Asignaciones destinadas a cubrir los servicios relacionados con la celebración de actos y ceremonias oficiales realizadas por los entes públicos; así como los gastos de representación y los necesarios para las oficinas establecidas en el exterior.

Otros Servicios Generales: Asignaciones destinadas a cubrir los servicios que correspondan a este capítulo, no previstos expresamente en las partidas antes descritas.

Aquí un análisis del este capítulo:

PARTIDA	SERVICIOS GENERALES	2 0 2 03 MONTO	%
3100	SERVICIOS BASICOS	60,669	1%
3200	SERVICIOS DE ARRENDAMIENTO	321,339	6%
3300	SERV. PROF., CIENTIFICOS, TECNICOS Y OTROS SERV.	414,228	8%
3400	SERVICIOS FINANCIEROS, BANCARIOS Y COMERCIALES	25,349	0%
3500	SERVICIOS DE INST., REP., MTTO. Y CONSERVACIÓN	212,339	4%
3600	SERVICIOS DE COMUNICACION SOCIAL Y PUBLICIDAD	890,786	17%
3700	SERVICIOS DE TRASLADO Y VIATICOS	759,598	15%
3800	SERVICIOS OFICIALES	2,422,699	47%
3900	OTROS SERVICIOS GENERALES	3,480	0%
	SUMAS	**5,110,486**	**100%**

Fuente: Sistema Automatizado de Administración y Contabilidad Gubernamental (SAACG.NET)

TRANSFERENCIAS, ASIGNACIONES, SUBSIDIOS Y OTRAS AYUDAS: Asignaciones destinadas en forma directa o indirecta a los sectores público, privado y externo, organismos y empresas paraestatales y apoyos como parte de su política económica y social, de acuerdo con las estrategias y prioridades de desarrollo para el sostenimiento y desempeño de sus actividades.

Ayudas sociales: Asignaciones que los entes públicos otorgan a personas, instituciones y diversos sectores de la población para propósitos sociales.

El monto de apoyos otorgados al cierre de este mes por concepto de Ayudas Sociales a Personas ascendió a **549 mil 885 pesos**, un monto que represento el **8%** de los egresos que se registraron en el Instituto al cierre de 2023.

El análisis de las partidas se muestra de la manera siguiente:

PARTIDA	TRANSF., ASIG., SUB. Y OTRAS AYUDAS	2 0 2 03 MONTO	%
4400	AYUDAS SOCIALES	457,549	83%
4200	BECAS	92,336	17%
	SUMAS	549,885	100%

Fuente: Sistema Automatizado de Administración y Contabilidad Gubernamental (SAACG.NET)

BIENES MUEBLES, INMUEBLES E INTANGIBLES: Agrupa las asignaciones destinadas a la adquisición de toda clase de bienes muebles, inmuebles e intangibles, requeridos en el desempeño de las actividades de los entes públicos. Incluye los pagos por adjudicación, expropiación e indemnización de bienes muebles e inmuebles a favor del Gobierno.

Mobiliario y equipo de administración: Asignaciones destinadas a la adquisición de toda clase de mobiliario y equipo de administración; bienes informáticos y equipo de cómputo; a bienes artísticos, obras de arte, objetos valiosos y otros elementos coleccionables. Así como también las refacciones y accesorios mayores correspondientes a este concepto. Incluye los pagos por adjudicación, expropiación e indemnización de bienes muebles a favor del Gobierno.

Mobiliario y equipo educacional y recreativo: Asignaciones destinadas a la adquisición de equipos educacionales y recreativos, tales como: equipos y aparatos audiovisuales, aparatos de gimnasia, proyectores, cámaras fotográficas, entre otros. Incluye refacciones y accesorios mayores correspondientes a este concepto.

OBRA PÚBLICA EN BIENES DE DOMINIO PÚBLICO

Asignaciones destinadas para construcciones en bienes de dominio público de acuerdo con lo establecido en el art. 7 de la Ley General de Bienes Nacionales y otras leyes aplicables. Incluye los gastos en estudios de pre-inversión y preparación del proyecto.

Edificación no habitacional

Asignaciones destinadas para la construcción de edificios no residenciales para fines industriales, comerciales, institucionales y de servicios. Incluye construcción nueva, ampliación, remodelación, mantenimiento o reparación integral de las construcciones, así como, los gastos en estudios de pre-inversión y preparación del proyecto.

DEPRECIACIÓN Y AMORTIZACIÓN DE BIENES: Monto del gasto por depreciación que corresponde aplicar, de conformidad con los lineamientos que emita el CONAC, por concepto de disminución del valor derivado del uso u obsolescencia de bienes muebles del ente público.

Durante el periodo, no se realizaron las depreciaciones de bienes muebles; estamos trabajando en la elaboración de un papel de trabajo que nos permita hacer un análisis detallado de todos y cada uno de los bienes que son propiedad o en custodia del Instituto, para con ello considerar la fecha de adquisición y tipo de bien con el propósito de asignar el porcentaje de depreciación y aplicar dichos montos en la contabilidad.

DEUDA PÚBLICA

Asignaciones destinadas a cubrir obligaciones del Gobierno por concepto de deuda pública interna y externa derivada de la contratación de empréstitos; incluye la amortización, los intereses, gastos y comisiones de la deuda pública, así como las erogaciones relacionadas con la emisión y/o contratación de deuda. Asimismo, incluye los adeudos de ejercicios fiscales anteriores (ADEFAS).

ADEUDOS DE EJERCICIOS FISCALES ANTERIORES (ADEFAS)

Asignaciones destinadas a cubrir las erogaciones devengadas y pendientes de liquidar al cierre del ejercicio fiscal anterior, derivadas de la contratación de bienes y servicios requeridos en el desempeño de las funciones de los entes públicos, para las cuales existió asignación presupuestal con saldo disponible al cierre del ejercicio fiscal en que se devengaron.

ADEFAS

Asignaciones destinadas a cubrir las erogaciones devengadas y pendientes de liquidar al cierre del ejercicio fiscal anterior, derivadas de la contratación de bienes y servicios requeridos en el desempeño de las funciones de los entes públicos, para las cuales existió asignación presupuestal con saldo disponible al cierre del ejercicio fiscal en que se devengaron.

Al cierre de este periodo se han realizado pagos a proveedores por este concepto al orden de los **691 mil 778 pesos**.

III). NOTAS AL ESTADO DE VARIACIONES EN LA HACIENDA PÚBLICA

Este estado tiene por finalidad mostrar los cambios que sufrieron los distintos elementos que componen la Hacienda Pública/Patrimonio del Instituto, entre el inicio y el final del período. Además de mostrar esas variaciones busca explicar y analizar cada una de ellas.

De su análisis se pueden detectar las situaciones negativas y positivas acontecidas durante el ejercicio que pueden servir de base para tomar decisiones correctivas, o para aprovechar oportunidades y fortalezas detectadas con el análisis del comportamiento de la Hacienda Pública/Patrimonio.

Para elaborar el Estado de Variaciones en la Hacienda Pública/Patrimonio, se utiliza el Estado de Actividades y el Estado de Situación Financiera, con corte en dos fechas, de modo que se puede determinar la respectiva variación. Este estado debe abarcar las variaciones entre las fechas de inicio y cierre del período, aunque para efectos de análisis puede trabajarse con un lapso mayor.

En el Estado de Variaciones en la Hacienda Pública/Patrimonio, se reflejan los cambios efectuados al patrimonio contribuido, patrimonio generado de ejercicios anteriores y al patrimonio generado del ejercicio. A continuación, se muestra un resumen de los cambios efectuados al cierre del 2023.

INSTITUTO DE LA CULTURA Y LAS ARTES DEL MUNICIPIO DE LOS CABOS
ESTADO DE VARIACIONES EN LA HACIENDA PÚBLICA
DEL 01 DE ENERO AL 31 DE DICIEMBRE DEL 2023

DESCRIPCIÓN	PATRIMONIO CONTRIBUIDO	PATRIMONIO GENERADO DE EJERCICIOS ANTERIORES	PATRIMONIO GENERADO DEL EJERCICIO	AJUSTE POR CAMBIO DE VALOR	TOTAL
RECTIFICACIONES DE RESULTADOS DE EJERCICIOS ANTERIORES					
PATRIMONIO NETO INICIAL AJUSTADO DEL EJERCICIO	-	-	-	-	-
VARIACIONES DE LA HACIENDA PÚBLICA/PATRIMONIO NETO DEL EJERCICIO	-	2,664,730	-	-	2,664,730
RESULTADOS DEL EJERCICIO (AHORRO/DESAHORRO)	-	-	-	-	-
RESULTADOS DE EJERCICIOS ANTERIORES	-	2,664,730	-	-	2,664,730
HACIENDA PÚBLICA/PATRIMONIO NETO FINAL	-	2,664,730	-	-	2,664,730
CAMBIOS EN LA HACIENDA PÚBLICA/PATRIMONIO NETO DEL EJERCICIO	-	- 882,450	-	-	-
VARIACIONES DE LA HACIENDA PÚBLICA/PATRIMONIO NETO DEL EJERCICIO	-	- 882,450	1,075,670	-	193,221
RESULTADOS DEL EJERCICIO (AHORRO/DESAHORRO)	-	-	1,075,670	-	1,075,670
RESULTADOS DE EJERCICIOS ANTERIORES	-	- 882,450	-	-	- 882,450
SALDO NETO EN LA HACIENDA PÚBLICA/PATRIMONIO	-	1,782,280	1,075,670		2,857,951

Fuente: Sistema Automatizado de Administración y Contabilidad Gubernamental (SAACG.NET)

La partida de la Hacienda Pública/Patrimonio al cierre del ejercicio, refleja un saldo de **1 millón 782 mil 280 pesos**, originado principalmente por el **patrimonio generado** de los años de 2017 al 2022. En este periodo se han registrado ingresos por la cantidad de **7 millones 964 mil 606 pesos**, se registraron erogaciones al orden de **6 millones 888 mil 936 pesos,** resultando así un ahorro patrimonial al final del periodo de **1 millón 075 mil 670 pesos,** ascendiendo con ello la **Hacienda Pública** a **8 millones 857 mil 951 pesos.**

IV). NOTAS AL ESTADO DE FLUJO DE EFECTIVO

Su finalidad es proveer de información sobre los flujos de efectivo del ente público identificando las fuentes de entradas y salidas de recursos, clasificadas por actividades de operación, de inversión y de financiamiento.

Proporciona una base para evaluar la capacidad del Ente para generar efectivo y equivalentes de efectivo, así como su capacidad para utilizar los flujos derivados de ellos.

La principal fuente de **entrada de recursos** económicos que tiene el **Instituto** se registra en el rubro de Transferencias, Asignaciones, Subsidios y Otras Ayudas que de manera mensual recibe por parte de la **Tesorería Municipal**; al final del periodo se han recibido ingresos por el orden de **7 millones 978 mil 355 pesos**.

Así mismo, se han registrado pagos efectivos por la cantidad de **7 millones 852 mil 814 pesos**, mismos que se integran en los capítulos de **Materiales y Suministros** por **1 millón 228 mil 564 pesos**, **Servicios Generales** por **5 millones 078 mil 206 pesos**, **Ayudas sociales** por **535 mil 965 pesos;** adquisición de **Bienes muebles** por un monto de **318 mil 301 pesos,** y **691 mil 778 pesos** por el pago de pasivos a Proveedores correspondientes al ejercicio fiscal 2022; resultando con ello un saldo final en ***Efectivo y Equivalentes*** al final del ejercicio por la cantidad de **450 mil 960 pesos.**

INSTITUTO DE LA CULTURA Y LAS ARTES DEL MUNICIPIO DE LOS CABOS

ESTADO DE FLUJOS DE EFECTIVO

DEL 01 DE ENERO AL 31 DE DICIEMBRE DEL 2023

CONCEPTOS	2023	2022
FLUJOS DE EFECTIVO DE LAS ACTIVIDADES DE OPERACIÓN		
ORIGEN	**7,978,355**	**14,018,056**
INGRESOS POR VENTA DE BIENES Y SERVICIOS	20,286	3,979
PARTICIPACIONES, APORTACIONES Y CONVENIOS	112,500	60,700
TRANSFERENCIAS INTERNAS Y ASIGNACIONES AL SECTOR PÚBLICO	7,831,820	13,953,377
OTROS ORIGENES DE OPERACIÓN	13,749	-
APLICACIÓN	**6,842,736**	**15,084,018**
SERVICIOS PERSONALES	-	-
MATERIALES Y SUMINISTROS	1,228,564	1,431,080
SERVICIOS GENERALES	5,078,206	11,402,277
AYUDAS SOCIALES	535,965	235,644
OTRAS APLICACIONES DE OPERACIÓN	-	2,015,016
FLUJOS NETOS DE EFECTIVO POR ACTIVIDADES DE OPERACIÓN	**1,135,619**	**- 1,065,962**
FLUJOS DE EFECTIVO DE LAS ACTIVIDADES DE INVERSIÓN		
ORIGEN	-	
APLICACIÓN	**318,301**	**324,017**
BIENES MUEBLES	318,301	324,017
FLUJOS NETOS DE EFECTIVO POR ACTIVIDADES DE INVERSIÓN	**- 318,301**	**- 324,017**
FLUJO DE EFECTIVO DE LAS ACTIVIDADES DE FINANCIAMIENTO		
ORIGEN	**-**	**-**
APLICACIÓN	**691,778**	**-**
OTRAS APLICACIONES DE FINANCIAMIENTO	691,778	-
FLUJOS NETOS DE EFECTIVO POR ACTIVIDADES DE FINANCIAMIENTO	**- 691,778**	**-**
INCREMENTO NETO EN EL EFECTIVO Y EQUIVALENTES AL EFECTIVO	**125,541**	**- 1,389,979**
EFECTIVO Y EQUIVALENTES AL INICIO DEL EJERCICIO	325,419	1,913,018
EFECTIVO Y EQUIVALENTES AL FINAL DEL EJERCICIO	450,960	523,040

Fuente: Sistema Automatizado de Administración y Contabilidad Gubernamental (SAACG.NET)

V). CONCILIACIÓN ENTRE LOS INGRESOS Y GASTOS PRESUPUESTARIOS CONTRA LOS INGRESOS Y GASTOS CONTABLES

En virtud de que la vinculación del Estado de Actividades y el ejercicio del presupuesto tanto de ingresos como de egresos se hacen en el momento contable del devengado, resulta conveniente utilizar este momento contable para llevar a cabo la conciliación entre los conceptos contables y presupuestarios; y que para efectos de rendición de cuentas, fiscalización y transparencia resulta oportuno realizar una conciliación entre el resultado contable y el resultado presupuestario.

Es por ello que se presenta la siguiente:

INSTITUTO DE LA CULTURA Y LAS ARTES DEL MUNICIPIO DE LOS CABOS

CONCILIACIÓN ENTRE LOS INGRESOS PRESUPUESTARIOS Y CONTABLES
AL 31 DE DICIEMBRE DE 2023
(CIFRAS EN PESOS)

1.	**TOTAL DE INGRESOS PRESUPUESTARIOS**	**37,250,337**

2.	**MAS INGRESOS CONTABLES NO PRESUPUESTARIOS**	**-**
2.1	Ingresos Financieros	-
2.2	Incremento por Variación de Inventarios	
2.3	Disminución del Exceso de Estimaciones por Pérdida o Deterioro u Obsolescencia	
2.4	Disminución del Exceso de Provisiones	
2.5	Otros Ingresos y Beneficios Varios	
2.6	Otros Ingresos Contables No Presupuestarios	

3.	**MENOS INGRESOS PRESUPUESTARIOS NO CONTABLES**	**29,285,731**
3.1	Aprovechamientos Patrimoniales	
3.2	Ingresos Derivados de Financiamientos	
3.3	Otros Ingresos Presupuestarios No Contables (Nomina)	29,285,731

4.	**TOTAL DE INGRESOS CONTABLES**	**7,964,606**

INSTITUTO DE LA CULTURA Y LAS ARTES DEL MUNICIPIO DE LOS CABOS

CONCILIACIÓN ENTRE LOS EGRESOS PRESUPUESTARIOS Y GASTOS CONTABLES

AL 31 DE DICIEMBRE DE 2023

(CIFRAS EN PESOS)

1.	**TOTAL DE EGRESOS PRESUPUESTARIOS**	**37,184,745**

2.	**MENOS EGRESOS PRESUPUESTARIOS NO CONTABLES**	**30,295,809**
2.1	Materias Primas y Materiales de Producción y Comercialización	-
2.2	Materiales y Suministros	
2.3	Mobiliario y Equipo de Administración	71,993
2.4	Mobiliario y Equipo Educacional y Recreativo	129,307
2.5	Equipo e Instrumental Médico y de Laboratorio	
2.6	Vehículos y Equipo de Transporte	-
2.7	Equipo de Defensa y Seguridad	
2.8	Maquinaria, Otros Equipos y Herramientas	117,000
2.9	Activos Biológicos	
2.10	Bienes Inmuebles	
2.11	Activos Intangibles	
2.12	Obra Pública en Bienes de Dominio Público	
2.13	Obra Pública en Bienes Propios	
2.14	Acciones y Participaciones de Capital	
2.15	Compra de Títulos y Valores	
2.16	Concesión de Préstamos	
2.17	Inversiones en Fideicomisos, Mandatos y Otros Análogos	
2.18	Provisiones para Contingencias y Otras Erogaciones Especiales	
2.19	Amortización de la Deuda Pública	
2.20	Adeudos de Ejercicios Fiscales Anteriores (ADEFAS)	691,778
2.21	Otros Egresos Presupuestarios No Contables (Nomina)	29,285,731

3.	**MAS GASTOS CONTABLES NO PRESUPUESTARIOS**	**-**
3.1	Estimaciones, Depreciaciones, Deterioros, Obsolescencia y Amortizaciones	-
3.2	Provisiones	
3.3	Disminución de Inventarios	
3.4	Aumento por Insuficiencia de Estimaciones por Pérdida o Deterioro u Obsolescencia	
3.5	Aumento por Insuficiencia de Provisiones	
3.6	Otros Gastos	
3.7	Otros Gastos Contables No Presupuestarios	

4.	**TOTAL DE GASTOS CONTABLES**	**6,888,936**

Al respecto, es importante mencionar que la plantilla del personal que se registró de manera presupuestal en los egresos del Ente en el capítulo 1000 de Servicios Personales, corresponde al pago de la nómina que el Municipio de Los Cabos, B.C.S. realiza por cuenta del Instituto. El monto al cierre del periodo ascendió a 29 millones 285 mil 731 pesos, el cual integra las Percepciones de todos los trabajadores y la carga social a cargo del patrón por concepto de ISSSTE, FOVISSSTE, SAR y CEAV.

B). NOTAS DE MEMORIA

CUENTAS DE ORDEN PRESUPUESTALES

Las cuentas de orden se utilizan para registrar movimientos de valores que no afecten o modifiquen el balance del ente contable, sin embargo, su incorporación en libros es necesaria con fines de recordatorio contable, de control y en general sobre los aspectos administrativos, o bien para consignar sus derechos o responsabilidades contingentes que puedan o no presentarse en el futuro.

El Ayuntamiento, a través del Ejecutivo Municipal, tuvo a bien aprobar al **Instituto de la Cultura y las Artes del Municipio de Los Cabos**, un **presupuesto de Ingresos y Egresos** para el ejercicio fiscal de **2023** de **29 millones 751 mil 660 Pesos.** De este monto, **20 millones 503 mil 800 pesos** corresponden a **NOMINA** que el Municipio cubre por cuenta del Instituto, quedando un monto de **9 millones 247 mil 860 pesos** a ejercer por el Instituto.

La fuente de los recursos económicos con los que se sufragarán las erogaciones durante el ejercicio fiscal 2023, proviene de las **transferencias** periódicas que de acuerdo con el presupuesto aprobado realizará la Tesorería Municipal al **Instituto**, a **excepción de lo autorizado para el capítulo 1000 de Servicios Personales.**

El presupuesto general de egresos para el ejercicio fiscal 2023 quedo alineado a los ejes temáticos del **Plan de Desarrollo Municipal 2021-2024**, de acuerdo con la siguiente clasificación:

EJE 1: DESARROLLO SOCIAL

OBJETIVO GENERAL 1.6. INCREMENTAR EL ACCESO A LA CULTURA, EL DEPORTE Y ASISTENCIA SOCIAL PARA EL DESARROLLO INTEGRAL Y BIENESTAR DE TODA LA POBLACIÓN. (ODS 1,2,3 4,11)

OBJETIVO ESPECÍFICO 1.6.4. Aumentar la población con acceso y/o participación de la cultura y las artes.

Metas:

1. 10,000 participaciones de personas beneficiadas en actividades culturales.
2. Habilitar el 100% de los equipamientos culturales.
3. Gestión hacia la construcción de 3 nuevos equipamientos culturales.

Acciones y Proyectos:

1. Diseñar e implementar Programas Culturales Permanentes en coordinación interinstitucional tanto municipal como con los tres órdenes de gobierno y con OSC´s, Comités de Participación Ciudadanos, en espacios públicos de las colonias y delegaciones rurales sujetos a programación (teatro, pintura, danza, música, poesía, etc), vinculando a

artistas locales. Generando estadística y evidencia de participación. considerando e incluyendo la interculturalidad.

Plazo: 3 años

Responsable: ICA

2. Habilitar los equipamientos culturales y los espacios en espacios públicos de las colonias que sean sujetos a programación cultural, ampliando así la oferta cultural, beneficiarios y actividades, incluyendo su accesibilidad universal (teatro, pintura, danza, música, poesía, etc)

Plazo: 3 años

Responsable: ICA/OPAH /INDEM/DS/ SPPPT

3. Ampliar progresivamente el número de actividades culturales, así como sus participantes.

Plazo: 3 años

Responsable: ICA

4. Capacitar a los Comités de Participación Ciudadanos en la gestión de contenidos recreativos y culturales en sus espacios públicos.

Plazo: 2 años

Responsable: ICA

5. Elaborar un Diagnóstico, Catálogo, dirigido a un Programa de Preservación y Fortalecimiento del patrimonio cultural, tangible e intangible.

Plazo: 2 años

Responsable: ICA

6. Ampliar los apoyos a artistas locales para el desarrollo y sustento del talento, a través de recursos o vinculación.

Plazo: 3 años

Responsable: ICA/DS

7. Mejoramiento y/o readecuación del Pabellón Cultural de La República, incluyendo la gestión del proyecto para el predio del estacionamiento como plaza comercial con espacio público y del Pabellón como parte de las Instalaciones de la Escuela de Artes y/o Complejo Cultural.

Plazo: 3 años

Responsable: OPAH/ ICA

8. Implementación de apoyos a la realización del Art Walk, Jardín del Arte y Viva la Plaza

Plazo: 3 años

Responsable: ICA

9. Gestionar el Corredor Cultural histórico de las tres Californias, en la población local y visitantes extranjeros.

Plazo: 3 años

Responsable: ICA

10. Promoción de la Calzada Peatonal Turística en Blvd. Antonio Mijares y recuperación del Cactimundo.

Plazo: 3 años

Responsable: ICA

11. Impulso y Gestión para la habilitación y reactivación del Museo Marino en San José del Cabo.

Plazo: 3 años

Responsable: OPAH/ ICA

12. Realizar las acciones de Gestión e Impulsar la construcción del Teatro de la Ciudad "Miguel Lomelí Ceseña", de San José del Cabo. Incluye iniciar los procesos legales apegados a la normatividad para su avance.
Plazo: 3 años
Responsable: OPAH/ ICA/SM/SG

13. Impulso y Gestión para la construcción de una Escuela de Música.
Plazo: 3 años
Responsable: OPAH/ ICA

14. Difusión de un Programa de Acciones enfocados en la Cinematografía que considere proyecciones de cine para la ciudadanía en espacios públicos con contenidos lúdicos y culturales y actividades para el impulso y formación en materia cinematografía local.
Plazo: 2 años
Responsable: ICA

INGRESOS DEVENGADOS: Es el momento contable que se realiza cuando existe jurídicamente el derecho de cobro de los Impuestos, Derechos, Productos, Aprovechamientos; así como de la venta de bienes y servicios, además de participaciones, Aportaciones, recursos convenidos, y otros ingresos por parte de los entes Públicos.

INGRESOS RECAUDADOS: Es el momento contable que refleja el cobro efectivo o cualquier otro medio de pago, los cuales al cierre del ejercicio fueron por un importe de **6 millones 335 mil 241 pesos**, de los cuales **112 mil 500 pesos** por la recepción de un recursos económico que se derivó de la firma de un Convenio de Colaboración con el

Instituto Sudcalifornia de Cultura, **297 mil 020 pesos** correspondientes a la recepción de recurso extraordinario para llevar a cabo las fiestas patrias, **724 mil 560 pesos** a la recepción de subsidio extraordinario para llevar a cabo las fiestas tradicionales de San José 2023, y otros **475 mil pesos** para llevar a cabo las fiestas tradicionales de Cabo San Lucas; además de los ingresos recibidos por intereses bancarios ganados por un monto de **20 mil 286 pesos**; y por ultimo **29 millones 398 mil 665 pesos** registrados en la partida de Convenios mismos que se consideraron como Ingresos, toda vez que fue el monto que el Municipio de Los Cabos a cubierto por concepto de **NOMINA** al cierre del presente periodo, los cuales se podrán visualizar a través del Análisis de Ingresos Presupuestales siguiente:

INSTITUTO DE LA CULTURA Y LAS ARTES DEL MUNICIPIO DE LOS CABOS
ESTADO ANÁLITICO DE INGRESOS PRESUPUESTALES
DEL 01 DE ENERO AL 31 DE DICIEMBRE DEL 2023
(POR RUBRO DE INGRESOS Y FUENTE DE FINANCIAMIENTO)

RUBROS DE INGRESOS	INGRESO					DIFERENCIA
	ESTIMADO	AMPLIACIONES Y REDUCCIONES	MODIFICADO	DEVENGADO	RECAUDADO	
IMPUESTOS	-	-	-	-	-	-
CUOTAS Y APORTACIONES DE SEGURIDAD SOCIAL	-	-	-	-	-	-
CONTRIBUCIONES DE MEJORAS	-	-	-	-	-	-
DERECHOS	-	-	-	-	-	-
PRODUCTOS	-	-	-	-	-	-
APROVECHAMIENTOS	-	-	-	-	-	-
INGRESOS POR VENTAS DE BIENES, SERVICIOS Y OTROS INGRESOS	-	-	-	20,286	20,286	20,286
PARTICIPACIONES Y APORTACIONES	20,503,800	8,781,931	29,285,731	29,285,731	29,285,731	8,781,931
TRANSF., ASIGN., SUBSIDIOS Y OTRAS AYUDAS	9,247,860	- 1,303,540	7,944,320	7,944,320	7,944,320	- 1,303,540
INGRESOS DERIVADOS DE FINANCIAMIENTO	-	-	-	-	-	-
TOTALES	29,751,660	7,478,391	37,230,051	37,250,337	37,250,337	
					INGRESOS EXCEDENTES	7,498,677

POR FUENTE DE FINANCIAMIENTO	INGRESO					DIFERENCIA
	ESTIMADO	AMPLIACIONES Y REDUCCIONES	MODIFICADO	DEVENGADO	RECAUDADO	
INGRESOS DEL GOBIERNO						
PRODUCTOS	-	-	-	-	-	-
PARTICIPACIONES Y APORTACIONES	20,503,800	8,781,931	29,285,731	29,285,731	29,285,731	8,781,931
TRANSF., ASIGN., SUBSIDIOS Y OTRAS AYUDAS	9,247,860	- 1,303,540	7,944,320	7,944,320	7,944,320	- 1,303,540
INGRESOS DE ORGANISMOS Y EMPRESAS						
CUOTAS Y APORTACIONES DE SEGURIDAD SOCIAL	-	-	-	-	-	-
INGRESOS POR VENTAS DE BIENES Y SERVICIOS	-	-	-	20,286	20,286	20,286
TRANSF., ASIGN., SUBSIDIOS Y OTRAS AYUDAS	-	-	-	-	-	-
INGRESOS DERIVADOS DE FINANCIAMIENTO						
INGRESOS DERIVADOS DE FINANCIAMIENTO	-	-	-	-	-	-
TOTALES	29,751,660	7,478,391	37,230,051	37,250,337	37,250,337	
					INGRESOS EXCEDENTES	7,498,677

Fuente: Sistema Automatizado de Administración y Contabilidad Gubernamental (SAACG.NET)

EGRESOS PRESUPUESTALES

ESTADOS PRESUPUESTARIOS: Comprenden el Estado Analítico del Ejercicio del Presupuesto de Egresos, en sus clasificaciones:

a. Administrativa
b. Económica
c. Por objeto del gasto
d. Funcional

PRESUPUESTO DE EGRESOS APROBADO: Fue un monto que asciende a los **29 millones 751 mil 660 pesos,** el cual, a través de la Junta de Gobierno, se tuvo la aprobación del presupuesto de Ingresos y Egresos para el Ejercicio Fiscal 2023. El presupuesto aprobado contempla veintiocho proyectos operativos anuales.

MODIFICACIONES AL PRESUPUESTO DE EGRESOS APROBADO: En este momento contable se refleja la **asignación presupuestaria** que resulta de incorporar las adecuaciones presupuestarias al presupuesto aprobado. Al mes de Noviembre de este ejercicio fiscal, se han realizado ampliaciones presupuestales, en virtud de que se recibió un Subsidio Extraordinario para llevar a cabo las erogaciones en materia de Cultura dentro del marco de las Fiestas Tradicionales San José 2023 por un monto que ascendió a **724 mil 560 pesos**, mas **112 mil 500 pesos** por la recepción de un recursos económico que se derivó de la firma de un Convenio de Colaboración con el Instituto Sudcaliforniano de Cultura, así como **297 mil 020 pesos** por la recepción de subsidio extraordinario para llevar a cabo las fiestas patrias, y por último la recepción de un recurso extraordinario de **475 mil** para llevar a cabo las fiestas tradicionales de Cabo San Lucas;

a su vez también se llevó a cabo una ampliación presupuestal por un monto de **3 millones 466 mil 865 pesos** para sufragar gastos de Nomina toda vez que este periodo se superó el presupuesto autorizado para ello, por lo que el presupuesto de Egresos alcanzo un monto de **34 millones 827 mil 605 pesos.**

PRESUPUESTO DE EGRESOS COMPROMETIDO: Este momento contable refleja la **aprobación por la autoridad competente de un acto administrativo** u otro instrumento jurídico que formaliza una relación jurídica con terceros para la adquisición de bienes o servicios.

PRESUPUESTO DE EGRESOS DEVENGADO: En este momento contable se **refleja el reconocimiento de una obligación** de pago con terceros.

PRESUPUESTO DE EGRESOS EJERCIDO: En este momento contable se refleja la **emisión de cuentas por liquidar** debidamente aprobada por la autoridad competente.

PRESUPUESTO DE EGRESOS PAGADO: En este momento contable se **refleja la cancelación total o parcial de las obligaciones** de pago.

Por lo anterior, se muestran las siguientes clasificaciones:

Administrativa: El propósito de esta clasificación es presentar los programas ejercidos en el periodo que se informa, en un cuadro analítico en el que se muestran los **recursos que se ejercieron y destinaron a las diferentes unidades administrativas** del ente público.

INSTITUTO DE LA CULTURA Y LAS ARTES DEL MUNICIPIO DE LOS CABOS
ESTADO ANALÍTICO DEL EJERCICIO DEL PRESUPUESTO DE EGRESOS
CLASIFICACIÓN ADMINISTRATIVA
AL 31 DE DICIEMBRE 2023

CONCEPTO	EGRESOS							SUBEJERCICIO
	APROBADO	AMPLIACIONES/ REDUCCIONES	MODIFICADO	COMPROMETIDO	DEVENGADO	EJERCIDO	PAGADO	
INSTITUTO DE LA CULTURA Y LAS ARTES DEL MUNICIPIO DE LOS CABOS	-	-	-	-	-	-	-	-
DIRECCIÓN GENERAL DE LA CULTURA Y LAS ARTES	29,751,660	7,433,085	37,184,745	37,184,745	37,184,745	37,138,545	37,138,545	-
TOTAL DEL GASTO	29,751,660	7,433,085	37,184,745	37,184,745	37,184,745	37,138,545	37,138,545	-

Fuente: Sistema Automatizado de Administración y Contabilidad Gubernamental (SAACG.NET)

Económica: El propósito de esta clasificación es presentar de manera ordenada, homogénea y coherente el gasto, divido en corriente o de capital, que permita identificar la naturaleza de los bienes y servicios que demanda el **Instituto**, para cumplir y llevar a cabo sus atribuciones y responsabilidades.

INSTITUTO DE LA CULTURA Y LAS ARTES DEL MUNICIPIO DE LOS CABOS
ESTADO ANALÍTICO DEL EJERCICIO DEL PRESUPUESTO DE EGRESOS
CLASIFICACIÓN ECONOMICA (POR TIPO DE GASTO)
AL 31 DE DICIEMBRE 2023

CONCEPTO	EGRESOS							SUBEJERCICIO
	APROBADO	AMPLIACIONES/ REDUCCIONES	MODIFICADO	COMPROMETIDO	DEVENGADO	EJERCIDO	PAGADO	
GASTO CORRIENTE	27,918,117	- 525,381	36,174,667	36,174,667	36,174,667	36,128,466	36,128,466	-
GASTOS DE CAPITAL	516,000	- 197,699	318,301	318,301	318,301	318,301	318,301	-
AMORTIZACIÓN DE DEUDA Y DISMINUCIÓN DE PASIVOS	1,317,543	- 625,766	691,778	691,778	691,778	691,778	691,778	-
PENSIONES Y JUBILACIONES	-	-	-	-	-	-	-	-
PARTICIPACIONES	-	-	-	-	-	-	-	-
TOTAL DEL GASTO	29,751,660	- 1,348,846	37,184,745	37,184,745	37,184,745	37,138,545	37,138,545	-

Fuente: Sistema Automatizado de Administración y Contabilidad Gubernamental (SAACG.NET)

Por Objeto del Gasto: El propósito principal del Clasificador por Objeto del Gasto es el registro de los gastos que se realizan en el proceso presupuestario. Resume, ordena y presenta los gastos programados en el presupuesto, de acuerdo con la naturaleza de los bienes, servicios, activos y pasivos financieros. Alcanza a todas las transacciones que realizan los entes públicos para obtener bienes y servicios que se utilizan en la prestación de servicios públicos y en la realización de transferencias, en el marco del Presupuesto de Egresos.

INSTITUTO DE LA CULTURA Y LAS ARTES DEL MUNICIPIO DE LOS CABOS
ESTADO ANÁLITICO DEL EJERCICIO DEL PRESUPUESTO DE EGRESOS
CLASIFICACIÓN POR OBJETO DEL GASTO (CAPITULO Y CONCEPTO)
AL 31 DE DICIEMBRE 2023

CONCEPTO	EGRESOS							SUBEJERCICIO
	APROBADO	AMPLIACIONES/REDUCCIONES	MODIFICADO	COMPROMETIDO	DEVENGADO	EJERCIDO	PAGADO	
SERVICIOS PERSONALES	**20,503,800.00**	**8,781,930.68**	**29,285,730.68**	**29,285,730.68**	**29,285,730.68**	**29,285,730.68**	**29,285,730.68**	**-**
REMUNERACIONES AL PERSONAL DE CARACTER PERMANENTE	5,904,000	- 122,351	5,781,649	5,781,649	5,781,649	5,781,649	5,781,649	-
REMUNERACIONES ADICIONALES Y ESPECIALES	2,300,000	4,406,566	6,706,566	6,706,566	6,706,566	6,706,566	6,706,566	-
SEGURIDAD SOCIAL	3,619,200	- 2,281,144	1,338,056	1,338,056	1,338,056	1,338,056	1,338,056	-
OTRAS PRESTACIONES SOCIALES Y ECONOMICAS	3,496,600	11,962,860	15,459,460	15,459,460	15,459,460	15,459,460	15,459,460	-
PREVISIONES	5,184,000	- 5,184,000	-	-	-	-	-	-
MATERIALES Y SUMINISTROS	**1,013,340**	**215,224**	**1,228,564**	**1,228,564**	**1,228,564**	**1,228,564**	**1,228,564**	**-**
MATERIALES DE ADMINISTRACIÓN	398,240	- 167,480	230,760	230,760	230,760	230,760	230,760	-
ALIMENTOS Y UTENSILIOS	270,000	- 4,377	265,623	265,623	265,623	265,623	265,623	-
MATERIALES Y ARTICULOS DE CONSTRUCCION Y DE REPARACION	6,100	183,321	189,421	189,421	189,421	189,421	189,421	-
PRODUCTOS QUIMICOS, FARMACEUTICOS Y DE LABORATORIO	-	9,220	9,220	9,220	9,220	9,220	9,220	-
COMBUSTIBLES, LUBRICANTES Y ADITIVOS	284,000	96,738	380,738	380,738	380,738	380,738	380,738	-
VESTUARIO, BLANCOS, PRENDAS DE PROTECCION Y ARTICULOS DEPORTIVOS	55,000	25,339	80,339	80,339	80,339	80,339	80,339	-
HERRAMIENTAS, REFACCIONES Y ACCESORIOS MENORES	-	72,463	72,463	72,463	72,463	72,463	72,463	-
SERVICIOS GENERALES	**5,042,027**	**68,460**	**5,110,486**	**5,110,486**	**5,110,486**	**5,078,206**	**5,078,206**	**-**
SERVICIOS BASICOS	5,000	55,669	60,669	60,669	60,669	55,733	55,733	-
SERVICIOS DE ARRENDAMIENTO	1,022,900	- 701,561	321,339	321,339	321,339	321,339	321,339	-
SERVICIOS PROFESIONALES, CIENTIFICOS, TECNICOS Y OTROS SERVICIOS	821,376	- 407,148	414,228	414,228	414,228	414,228	414,228	-
SERVICIOS FINANCIEROS, BANCARIOS Y COMERCIALES	21,000	4,349	25,349	25,349	25,349	25,349	25,349	-
SERVICIOS DE INSTALACIÓN, REPARACIÓN, MANTENIMIENTO Y CONSERVACIÓN	750,000	- 537,661	212,339	212,339	212,339	184,995	184,995	-
SERVICIOS DE COMUNICACION SOCIAL Y PUBLICIDAD	214,000	676,786	890,786	890,786	890,786	890,786	890,786	-
SERVICIOS DE TRASLADO Y VIATICOS	257,500	502,098	759,598	759,598	759,598	759,598	759,598	-
SERVICIOS OFICIALES	1,906,700	515,999	2,422,699	2,422,699	2,422,699	2,422,699	2,422,699	-
OTROS SERVICIOS GENERALES	43,551	- 40,070	3,480	3,480	3,480	3,480	3,480	-
TRANSFERENCIAS, ASIGNACIONES, SUBSIDIOS Y OTRAS AYUDAS	**1,358,950**	**- 809,065**	**549,885**	**549,885**	**549,885**	**535,965**	**535,965**	**-**
AYUDAS SOCIALES	1,358,950	- 809,065	549,885	549,885	549,885	535,965	535,965	-
BIENES MUEBLES, INMUEBLES E INTANGIBLES	**516,000**	**- 197,699**	**318,301**	**318,301**	**318,301**	**318,301**	**318,301**	**-**
MOBILIARIO Y EQUIPO DE ADMINISTRACION	141,000	- 69,007	71,993	71,993	71,993	71,993	71,993	-
MOBILIARIO Y EQUIPO EDUCACIONAL Y RECREATIVO	375,000	- 245,693	129,307	129,307	129,307	129,307	129,307	-
MAQUINARIA, OTROS EQUIPOS Y HERRAMIENTAS	-	117,000	117,000	117,000	117,000	117,000	117,000	-
INVERSION PÚBLICA	**-**	**-**	**-**	**-**	**-**	**-**	**-**	**-**
INVERSIONES FINANCIERAS Y OTRAS PROVISIONES	**-**	**-**	**-**	**-**	**-**	**-**	**-**	**-**
PARTICIPACIONES Y APORTACIONES	**-**	**-**	**-**	**-**	**-**	**-**	**-**	**-**
DEUDA PÚBLICA	**1,317,543**	**- 625,766**	**691,778**	**691,778**	**691,778**	**691,778**	**691,778**	**-**
ADEUDOS DE EJERCICIOS FISCALES ANTERIORES (ADEFAS)	1,317,543	- 625,766	691,778	691,778	691,778	691,778	691,778	-
TOTAL DEL GASTO	**29,751,660**	**7,433,085**	**37,184,745**	**37,184,745**	**37,184,745**	**37,138,545**	**37,138,545**	**-**

Fuente: Sistema Automatizado de Administración y Contabilidad Gubernamental (SAACG.NET)

Funcional: Los estados programáticos deben mostrar la distribución de los recursos públicos en base a los programas efectuados por el **Instituto** de acuerdo con la Clasificación Funcional Programática del Gasto, y son los siguientes: **Gobierno; Desarrollo Social; Desarrollo Económico y otras no clasificadas en funciones anteriores**.

INSTITUTO DE LA CULTURA Y LAS ARTES DEL MUNICIPIO DE LOS CABOS

ESTADO ANALÍTICO DEL EJERCICIO DEL PRESUPUESTO DE EGRESOS

CLASIFICACIÓN FUNCIONAL (FINALIDAD Y FUNCIÓN)

AL 31 DE DICIEMBRE 2023

CONCEPTO	EGRESOS							SUBEJERCICIO
	APROBADO	AMPLIACIONES/ REDUCCIONES	MODIFICADO	COMPROMETIDO	DEVENGADO	EJERCIDO	PAGADO	
GOBIERNO	-	-	-	-	-	-	-	-
DESARROLLO SOCIAL	29,751,660	7,433,085	37,184,745	37,184,745	37,184,745	37,138,545	37,138,545	-
PROTECCIÓN AMBIENTAL			-					-
VIVIENDA Y SERVICIOS A LA COMUNIDAD			-					-
SALUD			-					-
RECREACIÓN, CULTURA Y OTRAS MANIFESTACIONES SOCIALES	29,751,660	7,433,085	37,184,745	37,184,745	37,184,745	37,138,545	37,138,545	-
EDUCACIÓN			-					-
PROTECCIÓN SOCIAL			-					-
OTROS ASUNTOS SOCIALES								
DESARROLLO ECONOMICO	-	-	-	-	-	-	-	-
OTRAS NO CLASIFICADAS EN FUNCIONES ANTERIORES	-	-	-	-	-	-	-	-
TOTALES	29,751,660	7,433,085	37,184,745	37,184,745	37,184,745	37,138,545	37,138,545	-

Fuente: Sistema Automatizado de Administración y Contabilidad Gubernamental (SAACG.NET)

C). NOTAS DE GESTIÓN ADMINISTRATIVA.

1.- INTRODUCCIÓN

Los Estados Financieros del **Instituto de la Cultura y las Artes del Municipio de Los Cabos**, son de interés tanto para el Ejecutivo Municipal, Director General, a la Junta de Gobierno, como para el Congreso Local, Asociaciones Culturales, a Artistas, Dependencias Federales, Proveedores, Acreedores, Instituciones Bancarias, entre otros.

El objetivo de las presentes notas es la revelación del contexto y de los aspectos económico-financieros más relevantes que influyeron en las decisiones del periodo, y que deberán ser considerados en la elaboración de los estados financieros para la mayor comprensión de estos y sus particularidades.

De esta manera se informa y explica la respuesta del Gobierno Municipal a las condiciones relacionadas con la información financiera de este mes de Gestión; además, se exponen las políticas que han afectado las decisiones en el periodo y las que podrían afectar las decisiones de periodos posteriores.

2.- PANORAMA ECONÓMICO Y FINANCIERO.

Para poder cumplir con los objetivos del Plan de Desarrollo mencionados anteriormente, el Ayuntamiento del Municipio de Los Cabos, para el ejercicio fiscal de 2023 autorizo al **Instituto**, un presupuesto general de Egresos que asciende a **29 millones 751 mil 660 pesos,** los cuáles serán subsidiados de manera proporcional contra la emisión de un comprobante fiscal que de manera mensual el Instituto envía a la Tesorería Municipal.

3.- AUTORIZACIÓN E HISTORIA

El Ayuntamiento de Los Cabos, en la sala de sesiones **"Prof. Juan Pedrin Castillo"** tuvo a bien autorizar el día 10 de febrero de 2016, la creación del **Instituto de la Cultura y las Artes del Municipio de Los Cabos**, a través del Acuerdo 38 del Acta número 12 mediante la Sesión Ordinaria de Cabildo.

La **XIV Administración Municipal de Los Cabos**, B.C.S., representada Ejecutivamente por el **Presidente Municipal C. Oscar Leggs Castro**, designo el día 29 de septiembre de 2021 a través de la Primera Sesión Pública Ordinaria, a la **C. Irene Román Salgado** como **Directora General del Instituto de la Cultura y las Artes del Municipio de Los Cabos,** quien ocupó el cargo oficial hasta el día 04 de Mayo de 2023, fecha en que fue designado como nuevo **Director General el Lic. Enrique Alán Castro Ruiz** a través de la Vigésima Sesión Pública Ordinaria de Cabildo misma que consta en el Acta Numero 56.

4. ORGANIZACIÓN Y OBJETO SOCIAL

a). Objeto Social: Desarrollar lineamientos de políticas públicas municipales enfocadas a facilitar a la sociedad del Municipio de Los Cabos, el acceso a eventos culturales y artísticos que permita el impulso de las manifestaciones culturales locales, conocer los diversos modos de vida y costumbres de nuestro entorno social, y garantizar el acceso a centros de educación tradicional, histórica, cultural, musical y de arte, en un ámbito incluyente.

b). Principal Actividad: Fortalecer la confluencia de la comunidad cabeña con nuestros visitantes y residentes extranjeros permitiendo a estos grupos sociales acceder a diversas posibilidades de interrelación, abonando al mejoramiento de una cultura y el arraigo de valores universales.

c) Ejercicio fiscal: 2023

d) Régimen Jurídico: Régimen General de Ley, Personas Morales con fines No Lucrativos.

e) Consideraciones fiscales del Ente: Se registró ante el Servicio de Administración Tributaria en el régimen fiscal de Personas Morales con fines No Lucrativos, por lo tanto, tiene obligaciones fiscales, siendo principalmente la de Retener el Impuesto Sobre la Renta por la prestación de servicios profesionales y en su caso por el arrendamiento de bienes inmuebles que reciba de personas físicas.

Por las actividades que desarrolla, para efectos del Impuesto al Valor Agregado, está obligado a presentar de manera mensual, la Declaración Informativa de Operaciones con Terceros.

f) Estructura Organización Básica:

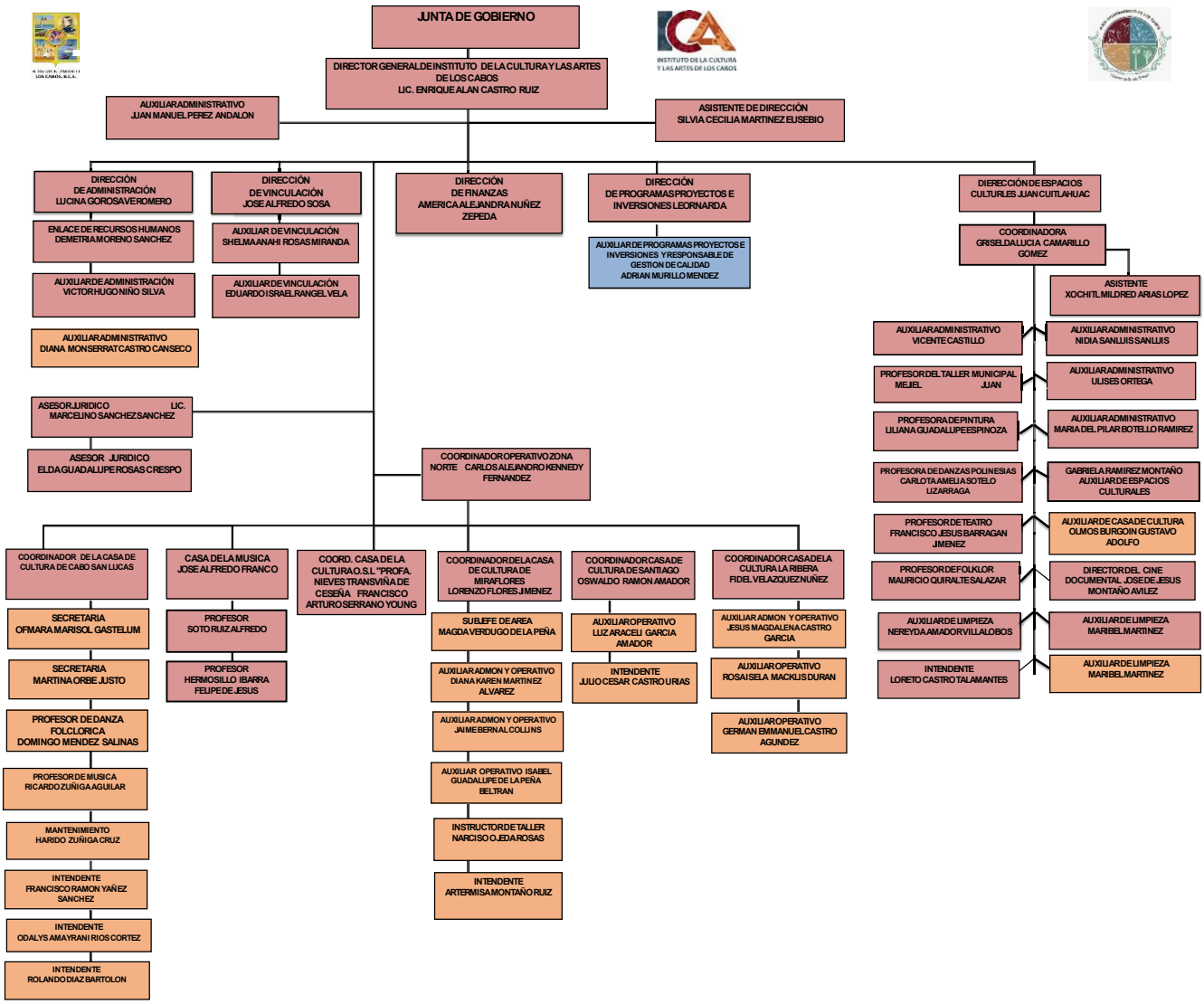

Estructura jerárquica con la que actualmente opera el Instituto.

g) Fideicomisos, mandatos y análogos de los cuales es fideicomitente o fideicomisario: El instituto hasta el momento no cuenta con fideicomiso alguno, ni forma parte como fideicomitente o fideicomisario.

5.- BASES DE PREPARACIÓN DE LOS ESTADOS FINANCIEROS.

Los estados financieros y los registros contables de donde estos se originan, fueron elaborados de acuerdo con los postulados básicos de contabilidad gubernamental y en general, al marco normativo emitido por el CONAC. De igual manera, atendiendo a las normas de información financiera y demás ordenamientos legales en materia de contabilidad gubernamental, relativos a los momentos contables de los ingresos y egresos.

De la misma forma se atendieron distintos ordenamientos para el soporte e integración documental de los registros contables, utilizando para ello la Normatividad sobre el Contenido y Control de la Cuenta Pública del Estado de Baja California Sur, la cual complementa el manejo operativo y administrativo de los recursos públicos que en el Instituto se ejercen.

Los **Postulados Básicos** de contabilidad gubernamental, son los siguientes:

1. **Sustancia Económica**: Es el reconocimiento contable de las transacciones, transformaciones internas y otros eventos, que afectan económicamente al ente público y delimitan la operación del Sistema de Contabilidad Gubernamental (SCG).
2. **Entes Públicos:** Los poderes Ejecutivo, Legislativo y Judicial de la Federación y de las entidades federativas; los entes autónomos de la Federación y de las entidades federativas; los ayuntamientos de los municipios; los órganos político-administrativos de las demarcaciones territoriales del Distrito Federal; y las entidades de la administración pública paraestatal, ya sean federales, estatales o municipales.
3. **Existencia Permanente:** La actividad del ente público se establece por tiempo indefinido, salvo disposición legal en la que se especifique lo contrario.

4. **Revelación Suficiente:** Los estados y la información financiera deben mostrar amplia y claramente la situación financiera y los resultados del ente público.
5. **Importancia Relativa:** La información debe mostrar los aspectos importantes de la entidad que fueron reconocidos contablemente.
6. **Registro e Integración Presupuestaria:** La información presupuestaria de los entes públicos se integra en la contabilidad en los mismos términos que se presentan en la Ley de Ingresos y en el Decreto del Presupuesto de Egresos, de acuerdo con la naturaleza económica que le corresponda. El registro presupuestario del ingreso y del egreso en los entes públicos se debe reflejar en la contabilidad, considerando sus efectos patrimoniales y su vinculación con las etapas presupuestarias correspondientes.
7. **Consolidación de la Información Financiera:** Los estados financieros de los entes públicos deberán presentar de manera consolidada la situación financiera, los resultados de operación, el flujo de efectivo o los cambios en la situación financiera y las variaciones a la Hacienda Pública, como si se tratara de un solo ente público.
8. **Devengo Contable:** Los registros contables de los entes públicos se llevarán con base acumulativa. El **ingreso devengado**, es el momento contable que se realiza cuando existe jurídicamente el derecho de cobro de impuestos, derechos, productos, aprovechamientos y otros ingresos por parte de los entes públicos. El **gasto devengado**, es el momento contable que refleja el reconocimiento de una obligación de pago a favor de terceros por la recepción de conformidad de bienes, servicios y obra pública contratados; así como de las obligaciones que derivan de tratados, leyes, decretos, resoluciones y sentencias definitivas.
9. **Valuación:** Todos los eventos que afecten económicamente al ente público deben ser cuantificados en términos monetarios y se registrarán al costo histórico o al valor económico más objetivo registrándose en moneda nacional.

10. **Dualidad Económica:** El ente público debe reconocer en la contabilidad, la representación de las transacciones y algún otro evento que afecte su situación financiera, su composición por los recursos asignados para el logro de sus fines y por sus fuentes, conforme a los derechos y obligaciones.
11. **Consistencia:** Ante la existencia de operaciones similares en un ente público, debe corresponder un mismo tratamiento contable, el cual debe permanecer a través del tiempo, en tanto no cambie la esencia económica de las operaciones.

Los activos fijos del Instituto serán valuados y considerados como tal, de acuerdo con las Reglas específicas para el registro y valoración del patrimonio emitida el CONAC.

Para efectos patrimoniales, se **registrarán dentro del activo fijo cuando su valor** histórico o costo de adquisición hasta el 31 de diciembre de 2022 **rebase** las **70 Unidades de Medida Actualizadas**, de lo contrario se registrarán en cuentas de resultados. Lo anterior, es según lo establecido en el octavo punto del Acuerdo por el que se reforman las reglas específicas del registro y valoración del patrimonio; publicado en el DOF el día 27 de diciembre de 2017.

Al inicio del ejercicio, el Instituto no contaba con activos fijos en su patrimonio. Los activos con los que este ha operado son en su mayoría propiedad del Municipio y en su caso, bienes del personal, para lo cual se deberán de elaborar contratos que formalicen la forma de su uso.

El registro de los ingresos y gastos se realizó de acuerdo con los momentos contables que dicta el propio CONAC, considerando para ello los registros presupuestales y patrimoniales establecidos.

MOMENTOS CONTABLES

Ingreso estimado: En este momento contable, se registra el presupuesto de ingresos aprobado por el Consejo de Administración al inicio del ejercicio, se incluyen los ingresos propios, por subsidio estatal y federal.

Ingreso modificado: En este momento contable se reflejan las modificaciones al presupuesto inicial, como son ampliaciones, reducciones y transferencias que se van realizando durante el ejercicio.

Ingreso devengado: Este momento contable se realiza cuando existe jurídicamente el derecho de cobro y que existan los documentos que acrediten la cuenta por cobrar.

Ingreso recaudado: En este momento contable se refleja el cobro en efectivo o cualquier otro medio de pago. Para nuestro caso en particular será siempre a través de transferencia electrónica de fondos.

Gasto aprobado: En este momento contable, el Instituto registra el presupuesto de egresos aprobado al inicio del ejercicio y debidamente aprobado y autorizado por el Ayuntamiento y en caso, por la Junta de Gobierno.

Gasto modificado: En este momento contable se registran las ampliaciones, reducciones y transferencias que se realizan durante el transcurso del ejercicio al presupuesto de egresos aprobado.

Gasto comprometido: En este momento contable se refleja la aprobación por la autoridad competente de un acto administrativo u otro instrumento jurídico que formaliza una relación jurídica con terceros para la adquisición de bienes y servicios.

Gasto devengado: En este momento contable se refleja el reconocimiento de una obligación de pago a favor de terceros por la recepción de bienes y servicios contratados.

Gasto Ejercido: Es el momento contable que refleja la emisión de una cuenta por liquidar certificada o documento equivalente debidamente aprobado por la autoridad competente.

Gasto pagado: Refleja la cancelación total o parcial de las obligaciones de pago, que se concreta mediante la salida de efectivo, cheque o transferencia.

De acuerdo con la fecha de creación del **Instituto**, éste adoptará la normatividad legal aplicable en materia de contabilidad gubernamental que emita el CONAC, de acuerdo a la siguiente:

1. Ley general de contabilidad gubernamental
2. Marco conceptual de contabilidad gubernamental
3. Postulados básicos de contabilidad gubernamental
4. Clasificador por rubro de ingresos
5. Clasificación administrativa
6. Clasificación funcional del gasto
7. Clasificador por tipo de gasto
8. Clasificador por objeto del gasto
9. Clasificador por fuentes de financiamiento
10. Reglas específicas para el registro y valoración del patrimonio
11. Normas y metodología para la determinación de los momentos contables de los ingresos y egresos
12. Normas para la presentación de los estados financieros y presupuestarios
13. Lineamientos del COSAC
14. Ley del Órgano de Fiscalización del Estado de Baja California Sur
15. Lineamientos sobre el Contenido y Control de la Cuenta Pública del Estado
16. Reglamento Interno del Instituto de la Cultura y las Artes del Municipio de Los Cabos
17. Ley del Impuesto Sobre la Renta
18. Ley del Impuesto al Valor Agregado
19. Código Fiscal de la Federación

Implementación:

En atención a la obligación que el **Instituto de la Cultura y las Artes del Municipio de Los Cabos** tiene en materia de Contabilidad Gubernamental y de otras relativas a la administración, manejo de recursos públicos, rendición de cuentas y transparencia, nos vimos en la necesidad de buscar la forma de cómo cumplir con los distintos ordenamientos legales, por lo que fue siempre de nuestra preocupación desde un inicio, buscar un Sistema de Contabilidad Gubernamental que cumpliera con los requerimientos informáticos, técnicos y cualitativos que demandaba el CONAC a través de su Marco Conceptual; fue por ello que tras un considerable tiempo de búsqueda, se logró elegir al Sistema Automatizado de Administración y Contabilidad Gubernamental (SAACG) desarrollado por el Instituto para el Desarrollo Técnico de las Hacienda Públicas (INDETEC), el cual, durante el tiempo de su implementación y uso ha sido una herramienta para iniciar a llevar nuestra Contabilidad de acuerdo a la Ley General de Contabilidad Gubernamental (LGCG).

Posterior a ello, recibimos capacitación en materia de contabilidad y administración, con el objetivo de que se desarrollarán conocimientos en el manejo del Sistema, a través de la asistencia de cursos interactivos de uso del SAACG.

Requerimientos mínimos del Sistema y sus características:

a) Sistema Operativo Windows XP (o Superior)
b) Desarrollado en Visual Basic 6.0
c) Base de datos Access 97
d) Utilizable como Monousuario o Multiusuario en entorno de red local
e) Equipo Recomendado: Procesador Intel Core Duo® o su equivalente (o Superior), 2 GB en memoria RAM (o Superior).
f) 1 GB de espacio disponible en Disco Duro para instalación y 2 GB adicionales para la Base de datos.

Las adecuaciones consistieron en adoptar principalmente los instrumentos técnicos que rige el CONAC, como son:

- ✓ El plan de cuentas
- ✓ Clasificador por rubro de ingresos
- ✓ Clasificador por objeto del gasto
- ✓ Principales reglas para el registro y valoración del patrimonio

6.- POLÍTICAS DE CONTABILIDAD SIGNIFICATIVAS.

En virtud de que relativamente el Instituto es un Ente de reciente creación, **existe la necesidad de llevar a cabo una actualización de activos fijos**, ya que cuenta con muchos bienes que aún son propiedad del Municipio de Los Cabos y por ende se debe de realizar una desincorporación por parte de la Sindicatura Municipal sobre esos bienes y registrarlos patrimonialmente en la Contabilidad del Instituto. Las nuevas adquisiciones de bienes que ha realizado el Instituto, se registraron de acuerdo a los lineamientos establecidos para tal caso.
Se adoptó en sí, toda la normatividad aplicable en materia de Contabilidad Gubernamental, aplicable a las operaciones y objeto del Instituto como sujeto obligado para ello.

La elaboración de los presupuestos tanto de Ingresos como de Egresos son base cero, es decir, el mismo monto del estimado de los ingresos se aplica para el ejercicio de las partidas del gasto.

7.- POSICIÓN EN MONEDA EXTRANJERA Y PROTECCIÓN POR RIESGO CAMBIARIO.

Actualmente el **Instituto** no cuenta con cuentas bancarias aperturadas en **moneda extranjera**, por lo que no existe riesgo directo que represente una pérdida o ganancia cambiaría por la fluctuación en el tipo de cambio.

8.- REPORTE ANALÍTICO DEL ACTIVO

La administración del Instituto lleva un control analítico sobre los bienes que patrimonialmente son considerados como activo fijo, a través de un inventario que identifica a todos y cada uno de ellos con un número económico.

Dicho control contiene además un resguardo que identifica quien es el responsable, monto, descripción, fecha de adquisición, proveedor, entre otros.

El porcentaje de depreciación, deterioro o amortización que se utilizarán para el manejo patrimonial de los activos fijos, serán los mismos porcentajes de depreciación y bajo los mismos términos que se manejan en la Sección II del Capítulo I Título II de la Ley del Impuesto sobre la Renta, hasta en tanto no se emita un lineamiento interno establecido para tales efectos.

9.- FIDEICOMISOS, MANDATOS Y ANÁLOGOS

En la actualidad no hay creado un Fideicomiso deportivo del cual el Instituto sea parte ni beneficiario directo, dependerá de las autoridades de gobierno, iniciativa privada, asociaciones deportivas, patrocinadores, etc., para que ello se concrete en un futuro. Sin duda que el monto de los recursos que sean invertidos en temas de Cultura benefician siempre de manera directamente a la sociedad en áreas de salud, bienestar, desarrollo personal, convivencia, familia, entre otras.

10. REPORTE DE LA RECAUDACIÓN

En si nuestro Instituto no lleva a cabo ningún tipo de recaudación en virtud de que no cobra ningún tipo de impuesto, derecho, producto o aprovechamiento ni existe en la Ley de Hacienda local la potestad para ello. Los recursos que recibe el Instituto son Subsidios económicos por parte del Municipio de Los Cabos, B.C.S.

11. INFORMACIÓN SOBRE LA DEUDA Y EL REPORTE ANALITICO DE LA DEUDA

El Instituto no tiene contraída deuda de ningún tipo de instrumentos financieros o empréstitos bancarios, sin embargo, al cierre del ejercicio 2023, el Instituto cuenta con pasivos por concepto de adeudo a Proveedores y Retenciones de Impuestos Federales, dicho monto asciende a un monto de **569 mil 887 pesos**; integrados de la siguiente manera:

ANALISIS DE DEUDA // PASIVOS	SALDO INICIAL	DEL PERIODO		POR PAGAR
		CARGOS	ABONOS	
PROVEEDORES	461,991	1,409,585	1,412,809	465,215
RETENCIONES DE IMPUESTOS	101,563	-	3,110	104,673
	563,554	1,409,585	1,415,918	569,887

12. CALIFICACIONES OTORGADAS.

Este instituto no cuenta con calificaciones crediticias puesto que la deuda que se tiene es siempre a muy corto plazo y corresponde a impuestos federales por retenciones de Impuestos Sobre la Renta y en pocas ocasiones a proveedores. Tampoco ha existido la necesidad de tener que contratar los servicios de una calificadora financiera, puesto que no se ha solicitado ningún empréstito.

13.- PROCESO DE MEJORA

En virtud de que el Instituto ha sido de reciente creación, nos encontramos en etapas de mejora en la infraestructura juvenil, implementación de distintos programas de adaptación, así como de lineamientos de control interno, que permitan establecer de manera muy particular las reglas o directrices en que la administración y operación del ente deban conducirse.

14. INFORMACIÓN POR SEGMENTOS

No se cuenta actualmente con una segmentación como tal, puesto que la administración se centraliza en la Dirección General del Instituto y es a través de esta dependencia que se toman las decisiones generales del Ente.

15. EVENTOS POSTERIORES AL CIERRE

En periodos posteriores al cierre del mes de enero 2023, se llevarán a cabo las depreciaciones de bienes que a la fecha están pendientes de aplicar dentro de contabilidad.

16. PARTES RELACIONADAS

Se considera que dos o más personas físicas o morales son partes relacionadas, cuando una participa de manera directa o indirecta en la administración, control o patrimonio de la otra, o cuando una persona o grupo de personas participe directa o indirectamente en la administración, control o patrimonio de dichas personas.

En ese sentido podemos decir que el Instituto si cuenta con partes relacionadas, siendo este el Municipio de Los Cabos, B.C.S.

17. - RESPONSABILIDAD SOBRE LA PRESENTACIÓN RAZONABLE DE LOS ESTADOS FINANCIEROS

Los Estados Financieros del **Instituto de la Cultura y las Artes del Municipio de Los Cabos** están rubricados e incluyen al calce la leyenda: "***Bajo protesta de decir verdad declaramos que los Estados Financieros y sus notas, son razonablemente correctos y son responsabilidad del emisor".***

18.- INFORMACIÓN ADICIONAL:

a) **Datos importantes:**

Titular de la Dirección General: **Enrique Alán Castro Ruiz**

Denominación o razón social: **Instituto de la Cultura y las Artes del Municipio de Los Cabos**

Registro Federal de Contribuyentes: **ICA160220IG6**

Domicilio fiscal: **Calle Ignacio Zaragoza s/n entre Vicente Guerreo y Manuel Doblado Colonia Centro, C.P. 23400, San José del Cabo, Los Cabos, B.C.S.**

Teléfono de oficina: **01 (624) 1232711**

Horario de oficina: **De 8:00 am a 15:00 horas**

Correo electrónico: **icadirecciongral@outlook.com**

Facebook: **Instituto de la Cultura y las Artes del Municipio de Los Cabos**

b) Fuentes de información:

@ Sistema Automatizado de Administración y Contabilidad Gubernamental

@ Estados de cuenta bancarios

@ Estados financieros y presupuestarios

@ Consejo de Armonización Contable

@ Ley de Armonización Contable

@ Marco Conceptual de Contabilidad Gubernamental

Bajo protesta de decir verdad declaramos que los Estados Financieros y sus notas, son razonablemente correctos y son responsabilidad del emisor.

Lic. Enrique Alan Castro Ruiz
Director General

INSTITUTO DE CULTURA Y LAS ARTES DEL MUNICIPIO DE LOS CABOS, B.C.S.

C. América Alejandra Núñez Zepeda
Directora de Finanzas

DIRECCION DE FINANZAS
INSTITUTO DE LA CULTURA Y LAS ARTES
MUNICIPIO DE LOS CABOS

H. XIV AYUNTAMIENTO
LOS CABOS, B.C.S.

INSTITUTO DE LA CULTURA Y LAS ARTES DEL MUNICIPIO DE LOS CABOS

ESTADO ANÁLITICO DE INGRESOS PRESUPUESTALES

DEL 01 DE ENERO AL 31 DE DICIEMBRE DEL 2023

(POR RUBRO DE INGRESOS Y FUENTE DE FINANCIAMIENTO)

INSTITUTO DE LA CULTURA Y LAS ARTES DE LOS CABOS

30/04/2024 21:14:35

RUBROS DE INGRESOS	INGRESO					DIFERENCIA
	ESTIMADO	AMPLIACIONES Y REDUCCIONES	MODIFICADO	DEVENGADO	RECAUDADO	
IMPUESTOS	-	-	-	-	-	-
CUOTAS Y APORTACIONES DE SEGURIDAD SOCIAL	-	-	-	-	-	-
CONTRIBUCIONES DE MEJORAS	-	-	-	-	-	-
DERECHOS	-	-	-	-	-	-
PRODUCTOS	-	-	-	-	-	-
APROVECHAMIENTOS	-	-	-	-	-	-
INGRESOS POR VENTAS DE BIENES, SERVICIOS Y OTROS INGRESOS	-	20,286	20,286	20,286	20,286	20,286
PARTICIPACIONES, APORTACIONES Y CONVENIOS	20,503,800	8,781,931	29,285,731	29,285,731	29,285,731	8,781,931
TRANSF., ASIGN., SUBSIDIOS Y OTRAS AYUDAS	9,247,860	- 1,303,540	7,944,320	7,944,320	7,944,320	- 1,303,540
INGRESOS DERIVADOS DE FINANCIAMIENTO	-	-	-	-	-	-
TOTALES	29,751,660	7,498,677	37,250,337	37,250,337	37,250,337	
				INGRESOS EXCEDENTES		7,498,677

POR FUENTE DE FINANCIAMIENTO	INGRESO					DIFERENCIA
	ESTIMADO	AMPLIACIONES Y REDUCCIONES	MODIFICADO	DEVENGADO	RECAUDADO	
INGRESOS DEL GOBIERNO						
IMPUESTOS	-	-	-	-	-	-
CONTRIBUCIONES DE MEJORAS	-	-	-	-	-	-
DERECHOS	-	-	-	-	-	-
PRODUCTOS	-	-	-	-	-	-
APROVECHAMIENTOS	-	-	-	-	-	-
CAPITAL	-	-	-	-	-	-
CORRIENTE	-	-	-	-	-	-
PARTICIPACIONES, APORTACIONES Y CONVENIOS	20,503,800	8,781,931	29,285,731	29,285,731	29,285,731	8,781,931
TRANSF., ASIGN., SUBSIDIOS Y OTRAS AYUDAS	9,247,860	- 1,303,540	7,944,320	7,944,320	7,944,320	- 1,303,540
INGRESOS DE ORGANISMOS Y EMPRESAS						
CUOTAS Y APORTACIONES DE SEGURIDAD SOCIAL	-	-	-	-	-	-
INGRESOS POR VENTAS DE BIENES, SERVICIOS Y OTROS INGRESOS	-	20,286	20,286	20,286	20,286	20,286
TRANSF., ASIGN., SUBSIDIOS Y OTRAS AYUDAS	-	-	-	-	-	-
INGRESOS DERIVADOS DE FINANCIAMIENTO						
INGRESOS DERIVADOS DE FINANCIAMIENTO	-	-	-	-	-	-
TOTALES	29,751,660	7,498,677	37,250,337	37,250,337	37,250,337	
				INGRESOS EXCEDENTES		7,498,677

"Bajo protesta de decir verdad declaramos que los Estados Financieros y sus notas, son razonablemente correctos y son responsabilidad del emisor"

H. XIV AYUNTAMIENTO DE LOS CABOS ESTADOS UNIDOS MEXICANOS BAJA CALIFORNIA SUR

INSTITUTO DE CULTURA Y LAS ARTES DEL MUNICIPIO DE LOS CABOS B.C.S.

Lic. Enrique Alan Castro Ruiz
Director General

H. XIV AYUNTAMIENTO DE LOS CABOS ESTADOS UNIDOS MEXICANOS BAJA CALIFORNIA SUR

C. América Alejandra Núñez Zepeda
Directora de Finanzas

DIRECCION DE FINANZAS
INSTITUTO DE LA CULTURA Y LAS ARTES
MUNICIPIO DE LOS CABOS

H. XIV AYUNTAMIENTO
LOS CABOS, B.C.S.

INSTITUTO DE LA CULTURA Y LAS ARTES DEL MUNICIPIO DE LOS CABOS

ESTADO ANALÍTICO DEL EJERCICIO DEL PRESUPUESTO DE EGRESOS

CLASIFICACIÓN ADMINISTRATIVA

AL 31 DE DICIEMBRE 2023

INSTITUTO DE LA CULTURA
Y LAS ARTES DE LOS CABOS

30/04/2024 21:14:35

CONCEPTO	EGRESOS							SUBEJERCICIO
	APROBADO	AMPLIACIONES/ REDUCCIONES	MODIFICADO	COMPROMETIDO	DEVENGADO	EJERCIDO	PAGADO	
INSTITUTO DE LA CULTURA Y LAS ARTES DEL MUNICIPIO DE LOS CABOS	-	-	-	-	-	-	-	-
DIRECCIÓN GENERAL DE LA CULTURA Y LAS ARTES	29,751,660	7,433,085	37,184,745	37,184,745	37,184,745	37,138,545	37,138,545	-
TOTAL DEL GASTO	**29,751,660**	**7,433,085**	**37,184,745**	**37,184,745**	**37,184,745**	**37,138,545**	**37,138,545**	**-**

" Bajo protesta de decir verdad declaramos que los Estados Financieros y sus notas, son razonablemente correctos y son responsabilidad del emisor"

H. XIV AYUNTAMIENTO DE LOS CABOS
ESTADOS UNIDOS MEXICANOS
BAJA CALIFORNIA SUR

Lic. Enrique Alan Castro Ruiz
Director General

INSTITUTO DE CULTURA Y LAS ARTES DEL MUNICIPIO DE LOS CABOS, B.C.S.

C. América Alejandra Nuñez Zepeda
Directora de Finanzas

DIRECCIÓN DE FINANZAS
INSTITUTO DE LA CULTURA Y LAS ARTES
MUNICIPIO DE LOS CABOS

H. XIV AYUNTAMIENTO
LOS CABOS, B.C.S.

INSTITUTO DE LA CULTURA Y LAS ARTES DEL MUNICIPIO DE LOS CABOS

ESTADO ANALÍTICO DEL EJERCICIO DEL PRESUPUESTO DE EGRESOS

CLASIFICACIÓN ECONOMICA (POR TIPO DE GASTO)

AL 31 DE DICIEMBRE 2023

INSTITUTO DE LA CULTURA Y LAS ARTES DE LOS CABOS

30/04/2024 21:14:35

CONCEPTO	EGRESOS							SUBEJERCICIO
	APROBADO	AMPLIACIONES/ REDUCCIONES	MODIFICADO	COMPROMETIDO	DEVENGADO	EJERCIDO	PAGADO	
GASTO CORRIENTE	27,918,117	- 525,381	36,174,667	36,174,667	36,174,667	36,128,466	36,128,466	-
GASTOS DE CAPITAL	516,000	- 197,699	318,301	318,301	318,301	318,301	318,301	-
AMORTIZACIÓN DE DEUDA Y DISMINUCIÓN DE PASIVOS	1,317,543	- 625,766	691,778	691,778	691,778	691,778	691,778	-
PENSIONES Y JUBILACIONES	-	-	-	-	-	-	-	-
PARTICIPACIONES	-	-	-	-	-	-	-	-
TOTAL DEL GASTO	**29,751,660**	**- 1,348,846**	**37,184,745**	**37,184,745**	**37,184,745**	**37,138,545**	**37,138,545**	**-**

" Bajo protesta de decir verdad declaramos que los Estados Financieros y sus notas, son razonablemente correctos y son responsabilidad del emisor"

Lic. Enrique Alan Castro Ruiz
Director General

INSTITUTO DE CULTURA Y LAS ARTES DEL MUNICIPIO DE LOS CABOS, B.C.S.

C. América Alejandra Núñez Zepeda
Directora de Finanzas

DIRECCION DE FINANZAS
INSTITUTO DE LA CULTURA Y LAS ARTES
MUNICIPIO DE LOS CABOS

H. XIV AYUNTAMIENTO
LOS CABOS, B.C.S.

INSTITUTO DE LA CULTURA Y LAS ARTES DEL MUNICIPIO DE LOS CABOS

ESTADO ANÁLITICO DEL EJERCICIO DEL PRESUPUESTO DE EGRESOS

CLASIFICACIÓN POR OBJETO DEL GASTO (CAPITULO Y CONCEPTO)

AL 31 DE DICIEMBRE 2023

INSTITUTO DE LA CULTURA Y LAS ARTES DE LOS CABOS

30/04/2024 21:14:35

CONCEPTO	EGRESOS							SUBEJERCICIO
	APROBADO	AMPLIACIONES/REDUCCIONES	MODIFICADO	COMPROMETIDO	DEVENGADO	EJERCIDO	PAGADO	
SERVICIOS PERSONALES	**20,503,800**	**8,781,931**	**29,285,731**	**29,285,731**	**29,285,731**	**29,285,730.68**	**29,285,731**	**-**
REMUNERACIONES AL PERSONAL DE CARACTER PERMANENTE	5,904,000	- 122,351	5,781,649	5,781,649	5,781,649	5,781,649	5,781,649	-
REMUNERACIONES ADICIONALES Y ESPECIALES	2,300,000	4,406,566	6,706,566	6,706,566	6,706,566	6,706,566	6,706,566	-
SEGURIDAD SOCIAL	3,619,200	- 2,281,144	1,338,056	1,338,056	1,338,056	1,338,056	1,338,056	-
OTRAS PRESTACIONES SOCIALES Y ECONOMICAS	3,496,600	11,962,860	15,459,460	15,459,460	15,459,460	15,459,460	15,459,460	-
PREVISIONES	5,184,000	- 5,184,000	-	-	-	-	-	-
MATERIALES Y SUMINISTROS	**1,013,340**	**215,224**	**1,228,564**	**1,228,564**	**1,228,564**	**1,228,564**	**1,228,564**	**-**
MATERIALES DE ADMINISTRACIÓN	398,240	- 167,480	230,760	230,760	230,760	230,760	230,760	-
ALIMENTOS Y UTENSILIOS	270,000	- 4,377	265,623	265,623	265,623	265,623	265,623	-
MATERIALES Y ARTICULOS DE CONSTRUCCION Y DE REPARACION	6,100	183,321	189,421	189,421	189,421	189,421	189,421	-
PRODUCTOS QUIMICOS, FARMACEUTICOS Y DE LABORATORIO	-	9,220	9,220	9,220	9,220	9,220	9,220	-
COMBUSTIBLES, LUBRICANTES Y ADITIVOS	284,000	96,738	380,738	380,738	380,738	380,738	380,738	-
VESTUARIO, BLANCOS, PRENDAS DE PROTECCION Y ARTICULOS DEPORTIVOS	55,000	25,339	80,339	80,339	80,339	80,339	80,339	-
HERRAMIENTAS, REFACCIONES Y ACCESORIOS MENORES	-	72,463	72,463	72,463	72,463	72,463	72,463	-
SERVICIOS GENERALES	**5,042,027**	**68,460**	**5,110,486**	**5,110,486**	**5,110,486**	**5,078,206**	**5,078,206**	**-**
SERVICIOS BASICOS	5,000	55,669	60,669	60,669	60,669	55,733	55,733	-
SERVICIOS DE ARRENDAMIENTO	1,022,900	- 701,561	321,339	321,339	321,339	321,339	321,339	-
SERVICIOS PROFESIONALES, CIENTIFICOS, TECNICOS Y OTROS SERVICIOS	821,376	- 407,148	414,228	414,228	414,228	414,228	414,228	-
SERVICIOS FINANCIEROS, BANCARIOS Y COMERCIALES	21,000	4,349	25,349	25,349	25,349	25,349	25,349	-
SERVICIOS DE INSTALACIÓN, REPARACIÓN, MANTENIMIENTO Y CONSERVACIÓN	750,000	- 537,661	212,339	212,339	212,339	184,995	184,995	-
SERVICIOS DE COMUNICACION SOCIAL Y PUBLICIDAD	214,000	676,786	890,786	890,786	890,786	890,786	890,786	-
SERVICIOS DE TRASLADO Y VIATICOS	257,500	502,098	759,598	759,598	759,598	759,598	759,598	-
SERVICIOS OFICIALES	1,906,700	515,999	2,422,699	2,422,699	2,422,699	2,422,699	2,422,699	-
OTROS SERVICIOS GENERALES	43,551	- 40,070	3,480	3,480	3,480	3,480	3,480	-
TRANSFERENCIAS, ASIGNACIONES, SUBSIDIOS Y OTRAS AYUDAS	**1,358,950**	**- 809,065**	**549,885**	**549,885**	**549,885**	**535,965**	**535,965**	**-**
AYUDAS SOCIALES	1,358,950	- 809,065	549,885	549,885	549,885	535,965	535,965	-
BIENES MUEBLES, INMUEBLES E INTANGIBLES	**516,000**	**- 197,699**	**318,301**	**318,301**	**318,301**	**318,301**	**318,301**	**-**
MOBILIARIO Y EQUIPO DE ADMINISTRACION	141,000	- 69,007	71,993	71,993	71,993	71,993	71,993	-
MOBILIARIO Y EQUIPO EDUCACIONAL Y RECREATIVO	375,000	- 245,693	129,307	129,307	129,307	129,307	129,307	-
MAQUINARIA, OTROS EQUIPOS Y HERRAMIENTAS	-	117,000	117,000	117,000	117,000	117,000	117,000	-
INVERSION PÚBLICA	-	-	-	-	-	-	-	-
INVERSIONES FINANCIERAS Y OTRAS PROVISIONES	-	-	-	-	-	-	-	-
PARTICIPACIONES Y APORTACIONES	-	-	-	-	-	-	-	-
DEUDA PÚBLICA	**1,317,543**	**- 625,766**	**691,778**	**691,778**	**691,778**	**691,778**	**691,778**	**-**
ADEUDOS DE EJERCICIOS FISCALES ANTERIORES (ADEFAS)	1,317,543	- 625,766	691,778	691,778	691,778	691,778	691,778	-
TOTAL DEL GASTO	**29,751,660**	**7,433,085**	**37,184,745**	**37,184,745**	**37,184,745**	**37,138,545**	**37,138,545**	**-**

" Bajo protesta de decir verdad declaramos que los Estados Financieros y sus notas, son razonablemente correctos y son responsabilidad del emisor"

H. XIV AYUNTAMIENTO DE LOS CABOS
ESTADOS UNIDOS MEXICANOS
BAJA CALIFORNIA SUR

INSTITUTO DE CULTURA Y LAS ARTES DEL MUNICIPIO DE LOS CABOS, B.C.S.

Lic. Enrique Alán Castro Ruiz
Director General

DIRECCIÓN DE FINANZAS
INSTITUTO DE LA CULTURA Y LAS ARTES
MUNICIPIO DE LOS CABOS

C. América Alejandra Nuñez Zepeda
Directora de Finanzas

H. XIV AYUNTAMIENTO
LOS CABOS, B.C.S.

INSTITUTO DE LA CULTURA Y LAS ARTES DEL MUNICIPIO DE LOS CABOS

ESTADO ANALÍTICO DEL EJERCICIO DEL PRESUPUESTO DE EGRESOS

CLASIFICACIÓN FUNCIONAL (FINALIDAD Y FUNCIÓN)

AL 31 DE DICIEMBRE 2023

INSTITUTO DE LA CULTURA Y LAS ARTES DE LOS CABOS

30/04/2024 21:14:35

CONCEPTO	EGRESOS							SUBEJERCICIO
	APROBADO	AMPLIACIONES/ REDUCCIONES	MODIFICADO	COMPROMETIDO	DEVENGADO	EJERCIDO	PAGADO	
GOBIERNO	-	-	-	-	-	-	-	-
DESARROLLO SOCIAL	**29,751,660**	**7,433,085**	**37,184,745**	**37,184,745**	**37,184,745**	**37,138,545**	**37,138,545**	-
PROTECCIÓN AMBIENTAL								-
VIVIENDA Y SERVICIOS A LA COMUNIDAD								-
SALUD								-
RECREACIÓN, CULTURA Y OTRAS MANIFESTACIONES SOCIALES	29,751,660	7,433,085	37,184,745	37,184,745	37,184,745	37,138,545	37,138,545	-
EDUCACIÓN								-
PROTECCIÓN SOCIAL								-
OTROS ASUNTOS SOCIALES								
DESARROLLO ECONOMICO	-	-	-	-	-	-	-	-
OTRAS NO CLASIFICADAS EN FUNCIONES ANTERIORES	-	-	-	-	-	-	-	-
TOTALES	**29,751,660**	**7,433,085**	**37,184,745**	**37,184,745**	**37,184,745**	**37,138,545**	**37,138,545**	-

" Bajo protesta de decir verdad declaramos que los Estados Financieros y sus notas, son razonablemente correctos y son responsabilidad del emisor"

H. XIV AYUNTAMIENTO DE LOS CABOS ESTADOS UNIDOS MEXICANOS BAJA CALIFORNIA SUR

Lic. Enrique Alan Castro Ruiz
Director General

INSTITUTO DE CULTURA Y LAS ARTES DEL MUNICIPIO DE LOS CABOS, B.C.S.

C. América Alejandra Nuñez Zepeda
Directora de Finanzas

DIRECCIÓN DE FINANZAS
INSTITUTO DE LA CULTURA Y LAS ARTES
MUNICIPIO DE LOS CABOS

INSTITUTO DE LA CULTURA Y LAS ARTES DEL MUNICIPIO DE LOS CABOS
ENDEUDAMIENTO NETO
DEL 01 DE ENERO AL 31 DE DICIEMBRE 2023

Identificación de Crédito o Instrumento	Contratación / Colocación	Amortización	Endeudamiento Neto
	A	B	C = A - B
Creditos Bancarios			
Total Créditos Bancarios			

Otros Instrumentos de Deuda			
Total Otros Instrumentos de Deuda			

TOTAL			

Bajo protesta de decir verdad declaramos que los Estados Financieros y sus notas, son razonablemente correctos y son responsabilidad del emisor.

Lic. Enrique Alan Castro Ruiz
Director General

INSTITUTO DE CULTURA Y LAS ARTES DEL MUNICIPIO DE LOS CABOS, B.C.S.

C. América Alejandra Núñez Zepeda
Directora de Finanzas

DIRECCIÓN DE FINANZAS
INSTITUTO DE LA CULTURA Y LAS ARTES
MUNICIPIO DE LOS CABOS

INSTITUTO DE LA CULTURA Y LAS ARTES DEL MUNICIPIO DE LOS CABOS

INTERESES DE LA DEUDA

DEL 01 DE ENERO AL 31 DE DICIEMBRE 2023

H. XIV AYUNTAMIENTO LOS CABOS, B.C.S.

INSTITUTO DE LA CULTURA Y LAS ARTES DE LOS CABOS

Identificación de Crédito o Instrumento	Devengado	Pagado
Créditos Bancarios		
Total de Intereses de Créditos Bancarios		

Otros Instrumentos de Deuda		
Total de Intereses de Otros Instrumentos de Deuda		

TOTAL		

Bajo protesta de decir verdad declaramos que los Estados Financieros y sus notas, son razonablemente correctos y son responsabilidad del emisor.

H. XIV AYUNTAMIENTO DE LOS CABOS ESTADOS UNIDOS MEXICANOS BAJA CALIFORNIA SUR

Lic. Enrique Alan Castro Ruiz
Director General

INSTITUTO DE CULTURA Y LAS ARTES DEL MUNICIPIO DE LOS CABOS, B.C.S.

C. América Alejandra Núñez Zepeda
Directora de Finanzas

DIRECCION DE FINANZAS
INSTITUTO DE LA CULTURA Y LAS ARTES
MUNICIPIO DE LOS CABOS

INSTITUTO DE LA CULTURA Y LAS ARTES DEL MUNICIPIO DE LOS CABOS

FLUJO DE FONDOS

DEL 01 DE ENERO AL 31 DE DICIEMBRE 2023

Concepto	Estimado / Aprobado	Devengado	Recaudado / Pagado
Rubros de Ingresos	0.00	0.00	0.00
Impuestos			
Cuotas y Aportaciones de Seguridad Social			
Contribuciones de Mejoras			
Derechos			
Productos			
Aprovechamientos			
Ingresos por Ventas de Bienes y Servicios			
Participaciones y Aportaciones			
Transferencias, Asignaciones, Subsidios y Otras Ayudas			
Ingresos Derivados de Financiamientos			
Capítulos de Gasto	0.00	0.00	0.00
Servicios Personales			
Materiales y Suministros			
Servicios Generales			
Transferencias, Asignaciones, Subsidios y Otras Ayudas			
Bienes Muebles, Inmuebles e Intangibles			
Inversión Pública			
Inversiones Financieras y Otras Provisiones			
Participaciones y Aportaciones			
Deuda Pública			
Superávit / Déficit	0.00	0.00	0.00

Concepto	Estimado / Aprobado	Devengado	Recaudado / Pagado
No Etiquetado	0.00	0.00	0.00
Recursos Fiscales			
Financiamientos Internos			
Financiamientos Externos			
Ingresos Propios			
Recursos Federales			
Recursos Estatales			
Otros Recursos de Libre Disposición			
Etiquetado	0.00	0.00	0.00
Recursos Federales			
Recursos Estatales			
Otros Recursos de Transferencias Federales Etiquetadas			
Superávit / Déficit	0.00	0.00	0.00

Bajo protesta de decir verdad declaramos que los Estados Financieros y sus notas, son razonablemente correctos y son responsabilidad del emisor.

Lic. Enrique Alan Castro Ruiz
Director General

INSTITUTO DE CULTURA Y LAS ARTES DEL MUNICIPIO DE LOS CABOS, B.C.S.

C. América Alejandra Núñez Zepeda
Directora de Finanzas

DIRECCION DE FINANZAS
INSTITUTO DE LA CULTURA Y LAS ARTES
MUNICIPIO DE LOS CABOS

H. XIV AYUNTAMIENTO
LOS CABOS, B.C.S.

INSTITUTO DE LA CULTURA Y LAS ARTES DEL MUNICIPIO DE LOS CABOS

GASTO POR CATEGORIA PROGRAMATICA

DEL 01 DE ENERO AL 31 DE DICIEMBRE 2023

INSTITUTO DE LA CULTURA
Y LAS ARTES DE LOS CABOS

Concepto	Egresos					Subejercicio
	Aprobado	Ampliaciones/ (Reducciones)	Modificado	Devengado	Pagado	
	1	2	3 = (1 + 2)	4	5	6 = (3 - 4)
Programas						
Subsidios: Sector Social y Privado o Entidades Federativas y Municipios						
Sujetos a Reglas de Operación						
Otros Subsidios						
Desempeño de las Funciones						
Prestación de Servicios Públicos						
Provisión de Bienes Públicos						
Planeación, seguimiento y evaluación de políticas públicas						
Promoción y fomento						
Regulación y supervisión						
Funciones de las Fuerzas Armadas (Únicamente Gobierno Federal)						
Específicos						
Proyectos de Inversión						
Administrativos y de Apoyo						
Apoyo al proceso presupuestario y para mejorar la eficiencia institucional						
Apoyo a la función pública y al mejoramiento de la gestión						
Operaciones ajenas						
Compromisos						
Obligaciones de cumplimiento de resolución jurisdiccional						
Desastres Naturales						
Obligaciones						
Pensiones y jubilaciones						
Aportaciones a la seguridad social						
Aportaciones a fondos de estabilización						
Aportaciones a fondos de inversión y reestructura de pensiones						
Programas de Gasto Federalizado						
Gasto Federalizado						
Participaciones a entidades federativas y municipios						
Costo financiero, deuda o apoyos a deudores y ahorradores de la banca						
Adeudos de ejercicios fiscales anteriores						
Total del Gasto						

Bajo protesta de decir verdad declaramos que los Estados Financieros y sus notas, son razonablemente correctos y son responsabilidad del emisor.

H. XIV AYUNTAMIENTO DE LOS CABOS
ESTADOS UNIDOS MEXICANOS
BAJA CALIFORNIA SUR

Lic. Enrique Alan Castro Ruiz
Director General

INSTITUTO DE CULTURA Y LAS ARTES DEL MUNICIPIO DE LOS CABOS, B.C.S.

DIRECCION DE FINANZAS
INSTITUTO DE LA CULTURA Y LAS ARTES
MUNICIPIO DE LOS CABOS

C. América Alejandra Núñez Zepeda
Directora de Finanzas

INSTITUTO DE LA CULTURA Y LAS ARTES DEL MUNICIPIO DE LOS CABOS
PROGRAMAS Y PROYECTOS DE INVERSIÓN
DEL 01 DE ENERO AL 31 DE DICIEMBRE 2023

Clave del Programa/ Proyecto	Nombre	Descripción	UR	Inversión			Metas				% Avance Financiero		% Avance Metas	
				Aprobado	Modificado	Devengado	Programado	Modificado	Alcanzado	Unidad de medida	Devengado/ Aprobado	Devengado/ Modificado	Alcanzado/ Programado	Alcanzado/ Modificado

Bajo protesta de decir verdad declaramos que los Estados Financieros y sus notas, son razonablemente correctos y son responsabilidad del emisor.

Lic. Enrique Alan Castro Ruiz
Director General

INSTITUTO DE CULTURA Y LAS ARTES DEL MUNICIPIO DE LOS CABOS, B.C.S.

C. América Alejandra Núñez Zepeda
Directora de Finanzas

DIRECCIÓN DE FINANZAS
INSTITUTO DE LA CULTURA Y LAS ARTES
MUNICIPIO DE LOS CABOS

INSTITUTO DE LA CULTURA Y LAS ARTES DEL MUNICIPIO DE LOS CABOS

CATÁLOGO DE INDICADORES DE DESEMPEÑO

DEL 01 DE ENERO AL 31 DE DICIEMBRE 2023

Nombre del indicador	Descripción del indicador	Tipo	Dimensión	Frecuencia	Unidad de medida	Fórmula	Sentido	Línea base	Meta	Fuentes de información	Unidad Responsable

"Bajo protesta de decir verdad declaramos que los Estados Financieros y sus notas, son razonablemente correctos y son responsabilidad del emisor".

Lic. Enrique Alan Castro Ruiz
Director General

DIRECCIÓN DE FINANZAS
INSTITUTO DE LA CULTURA Y LAS ARTES
MUNICIPIO DE LOS CABOS

C. América Alejandra Núñez Zepeda
Directora de Finanzas

INSTITUTO DE CULTURA Y
LAS ARTES DEL
MUNICIPIO DE LOS CABOS, B.C.S.

INSTITUTO DE LA CULTURA Y LAS ARTES DEL MUNICIPIO DE LOS CABOS

BALANZA DE COMPROBACIÓN

AL 31 DE DICIEMBRE 2023

CUENTA	NOMBRE DE LA CUENTA	SALDO ANTERIOR		MOVIMIENTOS		SALDO ACTUAL	
		DEUDOR	ACREEDOR	DEUDOR	ACREEDOR	DEUDOR	ACREEDOR
1000	**ACTIVO**	**2,977,526.75**	**-**	**45,808,148.37**	**45,357,836.38**	**3,427,838.74**	**-**
1100	**ACTIVO CIRCULANTE**	**325,419.34**	**-**	**45,489,847.72**	**45,357,836.38**	**457,430.68**	**-**
1110	**EFECTIVO Y EQUIVALENTES**	**325,419.34**	**-**	**8,136,131.98**	**8,010,591.25**	**450,960.07**	**-**
1111	**EFECTIVO**	**-**	**-**	**45,338.27**	**34,192.72**	**11,145.55**	**-**
1111-001	CLARIBEL DIAZ HERNANDEZ	-	-	5,000.00	-	5,000.00	-
1111-002	FIDEL VELAZQUEZ NUÑEZ	-	-	3,000.00	3,000.00	-	-
1111-003	LORENZO REYES JIMENEZ	-	-	2,500.00	2,500.00	-	-
1111-004	CARLOS ALEJANDRO KENNEDY FERNANDEZ	-	-	2,000.00	2,000.00	-	-
1111-005	JUAN CUITLAHUAC CESEÑA AMADOR	-	-	2,000.00	2,000.00	-	-
1111-006	JOSE ALFREDO FLORES SOSA	-	-	5,000.00	3,000.00	2,000.00	-
1111-007	OSWALDO RAMON AMADOR SANDOVAL	-	-	2,000.00	-	2,000.00	-
1111-008	ENRIQUE ALAN CASTRO RUIZ	-	-	12,029.44	12,029.44	-	-
1111-009	LUCINA GOROSAVE ROMERO	-	-	2,808.83	673.28	2,135.55	-
1111-010	AMERICA ALEJANDRA NUÑEZ ZEPEDA	-	-	2,000.00	2,000.00	-	-
1111-011	LEONARDA CARRILLO VEGA	-	-	2,000.00	1,990.00	10.00	-
1111-012	LUIS ANGEL ORTIZ CATALAN	-	-	3,000.00	3,000.00	-	-
1111-013	RODOLFO HENKEL GUERRERO	-	-	2,000.00	2,000.00	-	-
1112	**BANCOS/TESORERÍA**	**173,659.75**	**-**	**8,019,596.10**	**7,949,593.03**	**243,662.82**	**-**
1112-1	**BANCO SANTANDER**	**173,659.75**	**-**	**8,019,596.10**	**7,949,593.03**	**243,662.82**	**-**
1112-1-001	Santander 180000158041 Pesos	126,130.68	-	8,019,596.10	7,949,593.03	196,133.75	-
1112-1-004	Tarjeta de Crédito num. 4913270001269338 (2021)	47,529.07	-	-	-	47,529.07	-
1115	**FONDOS CON AFECTACIÓN ESPECÍFICA**	**151,759.59**	**-**	**71,197.61**	**26,805.50**	**196,151.70**	**-**
1115-006	DAVID ADRIAN CARDONA ALVAREZ	2,021.21	-	-	-	2,021.21	-
1115-008	SELENE GUADALUPE ROUSSEAU HIGUERA	6,000.00	-	-	-	6,000.00	-
1115-010	LORENZO REYES JIMENEZ	1,718.36	-	200.02	782.50	1,135.88	-
1115-011	OSWALDO RAMON AMADOR SANDOVAL	33,109.74	-	12,000.00	12,000.00	33,109.74	-
1115-012	GRISELDA LUCIA CAMARILLO GOMEZ	188.38	-	-	-	188.38	-
1115-013	JUAN FRANCISCO RINCON ANDRADE	9,931.01	-	-	-	9,931.01	-
1115-015	CLARIBEL DIAZ HERNANDEZ	11,381.95	-	34,660.60	23.00	46,019.55	-
1115-016	IRENE ROMAN SALGADO	72,909.73	-	10,336.99	-	83,246.72	-
1115-017	JOSE ALFREDO FLORES SOSA	600.31	-	-	-	600.31	-
1115-018	DOMINGO VALENTIN CASTRO BURGOIN	3,000.00	-	-	-	3,000.00	-
1115-023	FRANCISCO ARTURO SERRANO YOUNG	5,000.00	-	-	-	5,000.00	-
1115-024	FIDEL VELAZQUEZ NUÑEZ	-	-	14,000.00	14,000.00	-	-
1115-026	JUAN CUITLAHUAC CESEÑA AMADOR	898.90	-	-	-	898.90	-
1115-028	ALEJANDRO ROSAS SALCEDO	5,000.00	-	-	-	5,000.00	-
1120	**DERECHOS A RECIBIR EFECTIVO O EQUIVALENTES**	**-**	**-**	**37,268,205.22**	**37,261,734.61**	**6,470.61**	**-**
1122	**CUENTAS POR COBRAR A CORTO PLAZO**	**-**	**-**	**37,250,336.81**	**37,250,336.81**	**-**	**-**
1122-79	**Otros Ingresos**	**-**	**-**	**20,286.13**	**20,286.13**	**-**	**-**
1122-79-01	Otros Ingresos, Intereses Ganados de Títulos, Valores y demás Instrumentos Financieros	-	-	20,286.13	20,286.13	-	-
1122-83	Convenios	-	-	112,500.00	112,500.00	-	-
1122-93	Municipio de Los Cabos	-	-	37,117,550.68	37,117,550.68	-	-
1123	**DEUDORES DIVERSOS POR COBRAR A CORTO PLAZO**	**-**	**-**	**17,868.41**	**11,397.80**	**6,470.61**	**-**
1123-001	LUCINA GOROSAVE ROMERO	-	-	10,589.00	4,553.55	6,035.45	-
1123-002	ENRIQUE ALAN CASTRO RUIZ	-	-	6,965.46	6,530.30	435.16	-
1123-003	LORENZO REYES JIMENEZ	-	-	313.95	313.95	-	-
1130	**DERECHOS A RECIBIR BIENES O SERVICIOS**	**-**	**-**	**85,510.52**	**85,510.52**	**-**	**-**
1131	**ANTICIPO A PROVEEDORES POR ADQUISICIÓN DE BIENES Y PRESTACIÓN DE SERVICIOS A CORTO PLAZO**	**-**	**-**	**85,510.52**	**85,510.52**	**-**	**-**
1131-01	**ANTICIPO A PROVEEDORES**	**-**	**-**	**85,510.52**	**85,510.52**	**-**	**-**
1131-01-001	RICARDO DENOVA RODRIGUEZ	-	-	4,872.00	4,872.00	-	-
1131-01-002	BAJA COAST ENERGY S.A.P.I.C.V.	-	-	8,400.00	8,400.00	-	-
1131-01-003	MARGARITA GONZALEZ ROMERO	-	-	33,366.65	33,366.65	-	-
1131-01-004	FIERRO Y LAMINA CONSTRUCCION SAPI DE CV	-	-	1,833.84	1,833.84	-	-
1131-01-005	PRICE RES	-	-	1,163.87	1,163.87	-	-
1131-01-006	TRANSPORTACIONES TURISTICAS SATELITE, S.A DE C.V.	-	-	35,874.16	35,874.16	-	-
1200	**ACTIVO NO CIRCULANTE**	**2,652,107.41**	**-**	**318,300.65**	**-**	**2,970,408.06**	**-**
1240	**BIENES MUEBLES**	**2,655,322.89**	**-**	**318,300.65**	**-**	**2,973,623.54**	**-**
1241	**MOBILIARIO Y EQUIPO DE ADMINISTRACIÓN**	**780,756.48**	**-**	**71,993.35**	**-**	**852,749.83**	**-**
1241-1	**Muebles de Oficina y Estantería**	**220,234.59**	**-**	**-**	**-**	**220,234.59**	**-**
1241-1-5111	Muebles de oficina y estantería	220,234.59	-	-	-	220,234.59	-
1241-2	**Muebles, Excepto de Oficina y Estantería**	**2,896.98**	**-**	**-**	**-**	**2,896.98**	**-**
1241-2-5121	Muebles excepto de oficina y Estanteria	2,896.98	-	-	-	2,896.98	-
1241-3	**Equipo de Cómputo y de Tecnologías de la Información**	**485,244.27**	**-**	**71,993.35**	**-**	**557,237.62**	**-**
1241-3-5151	Equipo de cómputo y de tecnología de la información	485,244.27	-	71,993.35	-	557,237.62	-
1241-9	**Otros Mobiliarios y Equipos de Administración**	**72,380.64**	**-**	**-**	**-**	**72,380.64**	**-**
1241-9-5191	Otros mobiliarios y equipos de administración	72,380.64	-	-	-	72,380.64	-
1242	**MOBILIARIO Y EQUIPO EDUCACIONAL Y RECREATIVO**	**738,504.82**	**-**	**129,307.30**	**-**	**867,812.12**	**-**
1242-1	**Equipos y Aparatos Audiovisuales**	**268,161.82**	**-**	**87,928.00**	**-**	**356,089.82**	**-**
1242-1-5211	Equipos y aparatos audiovisuales	268,161.82	-	87,928.00	-	356,089.82	-
1242-3	**Cámaras Fotográficas y de Video**	**13,920.00**	**-**	**13,299.30**	**-**	**27,219.30**	**-**
1242-3-5231	Camara fotográfica y de video	13,920.00	-	13,299.30	-	27,219.30	-
1242-9	**Otro Mobiliario y Equipo Educacional y Recreativo**	**456,423.00**	**-**	**28,080.00**	**-**	**484,503.00**	**-**
1242-9-5291	Otro mobiliario y equipo educacional y recreativo	456,423.00	-	28,080.00	-	484,503.00	-
1245	**EQUIPO DE DEFENSA Y SEGURIDAD**	**84,597.64**	**-**	**-**	**-**	**84,597.64**	**-**
1245-5511	Equipo de defensa y Seguridad	84,597.64	-	-	-	84,597.64	-
1246	**MAQUINARIA, OTROS EQUIPOS Y HERRAMIENTAS**	**251,015.95**	**-**	**117,000.00**	**-**	**368,015.95**	**-**
1246-2	**Maquinaria y Equipo Industrial**	**98,836.84**	**-**	**-**	**-**	**98,836.84**	**-**
1246-2-5621	Maquinaria y Equipo Industrial	98,836.84	-	-	-	98,836.84	-
1246-4	**Sistemas de Aire Acondicionado, Calefacción y de Refrigeración Industrial y Comercial**	**83,204.20**	**-**	**87,000.00**	**-**	**170,204.20**	**-**
1246-4-5641	Sistema de Aire Acondicionado, calefacción y de Refrigeración	83,204.20	-	87,000.00	-	170,204.20	-
1246-5	**Equipo de Comunicación y Telecomunicación**	**9,850.00**	**-**	**30,000.00**	**-**	**39,850.00**	**-**
1246-5-5651	Equipo de comunicación y telecomunicación	9,850.00	-	30,000.00	-	39,850.00	-
1246-6	**Equipos de Generación Eléctrica, Aparatos y Accesorios Eléctricos**	**47,841.00**	**-**	**-**	**-**	**47,841.00**	**-**
1246-6-5661	Equipos de generación eléctrica, aparatos y accesorios eléctricos	47,841.00	-	-	-	47,841.00	-
1246-7	**Herramientas y Máquinas-Herramienta**	**6,784.91**	**-**	**-**	**-**	**6,784.91**	**-**
1246-7-5671	Herramientas y máquinas-herramienta	6,784.91	-	-	-	6,784.91	-
1246-9	**Otros Equipos**	**4,499.00**	**-**	**-**	**-**	**4,499.00**	**-**
1246-9-5691	Otros Equipos	4,499.00	-	-	-	4,499.00	-

INSTITUTO DE LA CULTURA Y LAS ARTES DEL MUNICIPIO DE LOS CABOS

BALANZA DE COMPROBACIÓN

AL 31 DE DICIEMBRE 2023

CUENTA	NOMBRE DE LA CUENTA	SALDO ANTERIOR		MOVIMIENTOS		SALDO ACTUAL	
		DEUDOR	ACREEDOR	DEUDOR	ACREEDOR	DEUDOR	ACREEDOR
1247	**COLECCIONES, OBRAS DE ARTE Y OBJETOS VALIOSOS**	**800,448.00**	**-**	**-**	**-**	**800,448.00**	**-**
1247-1	**Bienes Artísticos, Culturales y Científicos**	**800,448.00**	**-**	**-**	**-**	**800,448.00**	**-**
1247-1-5131	Bienes artísticos, culturales y científicos	800,448.00	-	-	-	800,448.00	-
1260	**DEPRECIACIÓN, DETERIORO Y AMORTIZACIÓN ACUMULADA DE BIENES**	**-**	**3,215.48**	**-**	**-**	**-**	**3,215.48**
1263	**DEPRECIACIÓN ACUMULADA DE BIENES MUEBLES**	**-**	**3,215.48**	**-**	**-**	**-**	**3,215.48**
1263-5111	Amortización Acumulada de Mobiliario y Equipo de Administración	-	1,161.12	-	-	-	1,161.12
1263-5151	Amortización Acumulada de Computadoras	-	1,665.67	-	-	-	1,665.67
1263-5191	Amortización Acumulada de Otros Mobiliario y Equipo de Administración	-	388.69	-	-	-	388.69
2000	**PASIVO**	**-**	**1,186,759.20**	**7,940,481.19**	**7,323,610.06**	**-**	**569,888.07**
2100	**PASIVO CIRCULANTE**	**-**	**1,186,759.20**	**7,940,481.19**	**7,323,610.06**	**-**	**569,888.07**
2110	**CUENTAS POR PAGAR A CORTO PLAZO**	**-**	**1,186,759.20**	**7,940,481.19**	**7,323,610.06**	**-**	**569,888.07**
2112	**PROVEEDORES POR PAGAR A CORTO PLAZO**	**-**	**1,093,207.21**	**7,182,552.31**	**6,540,640.29**	**-**	**451,295.19**
2112-1	**Deudas por Adquisición de Bienes y Contratación de Servicios por Pagar a CP**	**-**	**998,087.21**	**6,864,251.66**	**6,222,339.64**	**-**	**356,175.19**
2112-1-000004	CESAR BERNAL SANCHEZ	- 93,551.99	2,900.00	13,340.00	10,440.00	-	-
2112-1-000009	ESTACIONES DE SERVICIOS PENINSULARES, S.A. DE C.V.	-	-	4,741.00	4,741.00	-	-
2112-1-000016	ALAN ISAC HERNÁNDEZ JIMENEZ	-	-	10,000.00	10,000.00	-	-
2112-1-000018	OPERADORA OMX SA DE CV	-	-	100,769.38	100,769.38	-	-
2112-1-000019	MARIA YSABEL GREEN PEDRIN	-	-	27,926.99	27,926.99	-	-
2112-1-000021	LOS PATIOS DE LOS CABOS, SA DE CV.	-	74,487.84	74,487.84	-	-	-
2112-1-000029	CAMPOS REYEROS Y CIA S.A. DE C.V.	-	-	55,255.56	55,255.56	-	-
2112-1-000030	MADERERIA EL PINO DE LOS CABOS, S.A. DE C.V.	-	-	1,500.00	1,500.00	-	-
2112-1-000031	RAMIRO LORENZO MENDOZA AGUILA	-	-	11,765.34	11,765.34	-	-
2112-1-000036	GRUPO PARISINA S.A DE C.V	-	-	10,846.53	10,846.53	-	-
2112-1-000037	GABRIELA ALICIA PEREZ RODRIGUEZ	-	-	13,845.00	13,845.00	-	-
2112-1-000045	TRINIDAD JOSE LUIS APODACA IBARRA	-	-	12,203.20	12,203.20	-	-
2112-1-000046	HOTEL COLLI S.A. DE C.V.	-	-	96,120.01	96,120.01	-	-
2112-1-000047	HOME DEPOT MEXICO S. DE R.L. DE C.V.	-	-	976.18	976.18	-	-
2112-1-000048	HMC SERVICIOS TURISTICOS INTEGRALES SA DE CV	-	3,480.00	16,240.00	12,760.00	-	-
2112-1-000050	TIENDAS SORIANA S.A. DE C.V.	-	-	60,549.47	60,549.47	-	-
2112-1-000056	COMPAÑIA PERIODISTICA SUDCALIFORNIANA S.A. DE C.V.	-	290,000.50	-	-	-	290,000.50
2112-1-000060	CASPER VENTAS Y REPRESENTACIONES S.A. DE C.V.	-	-	628.48	628.48	-	-
2112-1-000062	MICLIMA SA DE CV	-	-	300.00	300.00	-	-
2112-1-000072	BANQUETES Y EVENTOS ESPECIALES ELEGANZA S.A. DE C.V.	-	46,052.00	46,052.00	-	-	-
2112-1-000081	FABIOLA MARISOL GARCIA ANGELES	-	5,737.50	5,737.50	-	-	-
2112-1-000109	SARA CRISTINA MONTES PALESTINO	-	-	44,056.80	49,220.55	-	5,163.75
2112-1-000112	FERRETERIA Y PLOMERIA SANTANA S DE RL DE CV	-	-	3,888.44	3,888.44	-	-
2112-1-000118	GUSTAVO HUERTA ALEMAN	-	880.00	-	-	-	880.00
2112-1-000123	SOFIA GOMEZ GOMEZ	-	9,650.23	27,075.22	18,075.22	-	650.23
2112-1-000129	IMPORTADORA Y DISTRIBUIDORA COMERCIAL DEL GOLFO	-	-	2,179.16	2,179.16	-	-
2112-1-000134	FIERRO Y LAMINA CONSTRUCCIÓN,S.A.P.I DE C.V.	-	-	3,167.40	3,167.40	-	-
2112-1-000135	ALEX ALVAREZ MENESES	-	-	2,320.00	2,320.00	-	-
2112-1-000139	FINNIE S.A. DE C.V.	-	126,440.00	531,593.00	405,153.00	-	-
2112-1-000142	ARACELI CABRERA MARTINEZ	-	-	1,000.00	1,000.00	-	-
2112-1-000145	EXPERTOS EN ADMINISTRACIÓN Y COMPUTO SA DE CV	-	-	30,471.99	30,471.99	-	-
2112-1-000147	ELECTRICA DOS HERMANOS S.A. DE C.V.	-	-	26,219.04	26,219.04	-	-
2112-1-000163	PINTURAS Y MATERIALES AISPURO, SA DE CV	-	-	15,178.92	15,178.92	-	-
2112-1-000170	TELEFONOS DE MEXICO S.A. DE C.V.	-	9,872.68	64,135.50	59,199.16	-	4,936.34
2112-1-000172	MERCEDES ACOSTA PARRA	-	-	8,120.00	8,120.00	-	-
2112-1-000173	GRUPO VERTICE PENINSULAR S.A. DE C.V.	-	15,080.00	177,741.00	177,741.00	-	15,080.00
2112-1-000177	OCOZIAS HERNANDEZ LOPEZ	-	5,396.45	18,123.09	11,423.09	- -	1,303.55
2112-1-000180	JOSE ARTURO SANCHEZ ZEPEDA	-	-	4,905.64	4,905.64	-	-
2112-1-000185	PATRICIA SANTOS DE ANDA	-	-	23,200.00	23,200.00	-	-
2112-1-000186	RICARDO DENOVA RODRIGUEZ	-	55,238.41	62,110.05	6,871.84	-	0.20
2112-1-000187	JUAN SALVADOR AMADOR MOLINA	-	-	655,980.00	655,980.00	-	-
2112-1-000191	CRISTIAN OMAR MARTÍNEZ VILLAFUERTE	-	-	35,215.00	35,215.00	-	-
2112-1-000196	ASOCIACION DE MUSICOS PROMOTORES DE LA CULTURA AC	-	6,960.00	11,020.00	4,060.00	-	-
2112-1-000199	DAVID MALAGON GARCIA	-	1,500.00	32,408.23	30,908.23	-	-
2112-1-000202	SERVICIOS EMPRESARIALES PEÑASCO S DE RL DE CV	-	-	5,800.00	5,800.00	-	-
2112-1-000211	JESUS ALFREDO CASILLAS MARTINEZ	-	-	63,597.00	63,597.00	-	-
2112-1-000222	OFFICE DEPOT DE MEXICO SA DE CV	-	-	999.00	999.00	-	-
2112-1-000224	CORPORATIVO JANBATI S.A. DE C.V.	-	11,600.00	27,840.00	16,240.00	-	-
2112-1-000227	JOSE RAFAEL ENRIQUEZ GONZALEZ	- -	348.00	-	-	- -	348.00
2112-1-000229	SULEMA GARCIA SANCHEZ	-	-	54,759.35	54,759.35	-	-
2112-1-000231	EDGAR HERNANDEZ CAÑEDO	-	8,700.00	2,281.75	2,281.75	-	8,700.00
2112-1-000233	COVER PRODUCTIOS S.A. DE C.V.	-	6,960.00	-	-	-	6,960.00
2112-1-000234	DANZA TELLEZ-CIART A.C.	-	-	95,000.00	95,000.00	-	-
2112-1-000248	JUANITA ISABEL OCHOA DAVIS	-	-	11,832.00	11,832.00	-	-
2112-1-000253	LIZZIE MORAN ESTRADA	-	23,200.00	63,220.00	40,020.00	-	-
2112-1-000257	HOTEL AVENIDA REAL S.A. DE C.V.	-	0.01	-	-	-	0.01
2112-1-000259	JOSE ANTONIO PIMENTEL POTUGUEZ	-	17,400.00	28,920.00	28,920.00	-	17,400.00
2112-1-000265	MARTIN PEREZ HERNANDEZ	-	-	26,417.50	26,417.50	-	-
2112-1-000266	HORIZON ESTRATEGIAS COMERCIALES DE OCCIDENTE S.A. DE C.V.	-	-	63,000.00	63,000.00	-	-
2112-1-000270	AMX MEXICAN RESORT HOLDING S DE RL DE CV	- -	5,600.00	-	-	- -	5,600.00
2112-1-000271	DISTRIBUIDORA DE TECNOLOGIA Y COMUNICACIONES CELLMEX	- -	10,999.00	-	-	- -	10,999.00
2112-1-000278	CORPORATIVO LOS DELFINES S.A. DE C.V.	-	13,178.00	75,128.00	61,950.00	-	-
2112-1-000281	VICTOR HUGO COSIO BAÑULS	-	6,379.71	5,243.15	-	-	1,136.56
2112-1-000282	ELVA ERENDIRA KROESTZCH CASTRO	-	69,600.00	185,600.00	116,000.00	-	-
2112-1-000291	JOSE GUADALUPE SIERRA QUIÑONEZ	-	14,114.52	11,600.00	-	-	2,514.52
2112-1-000292	DOLORES LILIANA RAYO LOPEZ	-	9,103.44	9,103.44	-	-	-
2112-1-000295	MARIA FERNANDA GARCIA VALDEZ	-	128,700.00	128,700.00	-	-	-
2112-1-000298	FUNDACION LA TITERIA AC	-	-	46,400.00	46,400.00	-	-
2112-1-000300	GABRIELA TORRES FIGUEROA	-	58,404.96	48,000.00	-	-	10,404.96
2112-1-000301	HUKKOX PRODUCTORES DE MEXICO S.A. DE C.V.	-	-	141,000.00	141,000.00	-	-
2112-1-000302	SONIA ELIZABETH AVILES TORRES	-	-	232,000.00	232,000.00	-	-
2112-1-000303	COMPUCABOS S.A. DE C.V.	-	3,248.00	3,248.00	-	-	-
2112-1-000305	LATIN AMERICA INVESTORS CO S.A. DE C.V.	- -	12,755.36	-	-	- -	12,755.36
2112-1-000307	JOSE MANUEL BURGOIN GONZALEZ	-	2,295.00	2,295.00	-	-	-
2112-1-000309	OPERADORA CABO VARO S.A. DE C.V.	- -	5,961.68	-	-	- -	5,961.68
2112-1-000310	VANNIA MARGARITA SANCHEZ RODRIGUEZ	-	7,192.00	-	-	-	7,192.00

INSTITUTO DE LA CULTURA Y LAS ARTES DEL MUNICIPIO DE LOS CABOS

BALANZA DE COMPROBACIÓN

AL 31 DE DICIEMBRE 2023

CUENTA	NOMBRE DE LA CUENTA	SALDO ANTERIOR		MOVIMIENTOS		SALDO ACTUAL	
		DEUDOR	ACREEDOR	DEUDOR	ACREEDOR	DEUDOR	ACREEDOR
2112-1-000311	VIVIAN RENE DOMINGUEZ MAGAÑA	-	-	94,750.64	94,750.64	-	-
2112-1-000312	LO VEO Y NO LO CREO DONJUAN S DE RL DE CV	-	-	32,700.00	32,700.00	-	-
2112-1-000313	DAMIAN VELAZQUEZ CRUZ	-	-	4,320.00	4,320.00	-	-
2112-1-000314	ALFREDO CESEÑA CESEÑA	-	-	10,108.94	10,108.94	-	-
2112-1-000315	IVETTE ZAHORY SIERRA QUIÑONEZ	-	-	29,126.36	29,126.36	-	-
2112-1-000316	JUAN GILBERTO GARCIA MENESES	-	-	182,700.00	182,700.00	-	-
2112-1-000317	KARLA YOLANDA RICO RAMIREZ	-	-	51,446.00	51,446.00	-	-
2112-1-000318	DANIELA SANCHEZ REEGALADO	-	-	5,800.00	5,800.00	-	-
2112-1-000319	BANCO SANTANDER MEXICO SA	-	-	21,227.98	21,227.98	-	-
2112-1-000320	RALSI SA DE CV	-	-	8,949.59	8,949.59	-	-
2112-1-000321	AUTO SERVICIO AIRAPI SA DE CV	-	-	1,000.00	1,000.00	-	-
2112-1-000322	REPSOL MAR DE CORTES ESTACIONES DE SERVICIO	-	-	690.39	690.39	-	-
2112-1-000323	INMOBILIARIA LAS PALMAS MAYA	-	-	1,648.70	1,648.70	-	-
2112-1-000324	COLONOS LEGENDARIOS AUTO SERVICIO SA DE CV	-	-	500.00	500.00	-	-
2112-1-000325	GASOLINERA REFORMA	-	-	1,700.34	1,700.34	-	-
2112-1-000326	COMBUSTIBLES Y LUBRICANTES VHC SA DE CV	-	-	2,105.85	2,105.85	-	-
2112-1-000327	ANTONIO YAÑEZ GARCIA	-	-	16,240.00	16,240.00	-	-
2112-1-000328	GRUPO HIMBLERS S DE RL DE CV	-	-	128,190.12	128,190.12	-	-
2112-1-000329	ANDREA DEL ANGEL CEPEDA VIRGEN	-	-	5,800.00	5,800.00	-	-
2112-1-000330	RADIOMOVIL DIPSA S.A DE C.V.	-	-	9,999.00	9,999.00	-	-
2112-1-000331	ESLI OVED GONZALEZ TERRAZAS	-	-	9,048.00	9,048.00	-	-
2112-1-000332	RECURSOS DIGITALES, MARKETING Y PUBLICIDAD AROHA	-	-	10,440.00	10,440.00	-	-
2112-1-000333	BAJA COAST ENERGY S.A.P.I.C.V.	-	-	275,631.09	275,631.09	-	-
2112-1-000334	LUCIANO GABRIEL PAVAN	-	-	11,475.00	11,475.00	-	-
2112-1-000336	AXEL BARRERA PORTILLO	-	-	17,374.00	17,374.00	-	-
2112-1-000337	SANTA MARIA DEL CABO SA DE CV	-	-	70,352.00	70,352.00	-	-
2112-1-000338	EDGAR GUILLERMO LOPEZ SANCHEZ	-	-	32,048.92	32,048.92	-	-
2112-1-000339	MARISOL ORTIZ SUASTEGUI	-	-	4,706.00	4,706.00	-	-
2112-1-000340	TRANSPORTES TURISTICO CORA S.A. DE C.V.	-	-	15,000.00	15,000.00	-	-
2112-1-000341	JESUS ARTURO BURGOIN VEGA	-	-	8,208.45	8,208.45	-	-
2112-1-000342	EBBA ISABELA ESCAREÑO ALVAREZ	-	-	12,047.75	12,047.75	-	-
2112-1-000343	MERCEDES REYNOSO MORENO	-	-	34,800.00	34,800.00	-	-
2112-1-000344	FELIPE REYES MARTINEZ	-	-	7,731.40	7,731.40	-	-
2112-1-000345	FABIAN RODRIGO VELAZQUEZ PEÑA	-	-	13,770.00	13,770.00	-	-
2112-1-000346	MAS O MENOS DE B C S SA DE CV	-	-	11,957.56	11,957.56	-	-
2112-1-000347	MC CONTADORES Y ASESORES SC	-	-	119,712.00	119,712.00	-	-
2112-1-000348	TESORERIA DE LA FEDERACION	-	-	0.38	0.38	-	-
2112-1-000349	ENLACES TERRESTRES NACIONALES SA DE CV	-	-	3,064.50	3,064.50	-	-
2112-1-000350	AEROENLACES NACIONALES	-	-	4,543.39	4,543.39	-	-
2112-1-000351	ILUSION Y RED DE EVENTOS ANDARES SA DE CV	-	-	16,820.00	16,820.00	-	-
2112-1-000352	MARIA TERESA QUEZADA HERNANDEZ	-	-	44,754.93	44,754.93	-	-
2112-1-000353	COSTCO DE MEXICO	-	-	1,246.00	1,246.00	-	-
2112-1-000354	ESTACIONES DE SERVICIO LA RIBERA SA DE CV	-	-	200.00	200.00	-	-
2112-1-000355	AUTOSERVICIO BALMACEDA SA DE CV	-	-	1,430.90	1,430.90	-	-
2112-1-000356	PETROLEOS Y COMBUSTIBLES DEL CABO SA DE CV	-	-	250.00	250.00	-	-
2112-1-000357	SURENERGY	-	-	200.00	200.00	-	-
2112-1-000358	MARIA ESTHER RUIZ RAMIREZ	-	-	75,400.00	75,400.00	-	-
2112-1-000359	DISTRIBUIDORA DEL CANTABRICO	-	-	4,128.30	4,128.30	-	-
2112-1-000360	NUEVA WAL MART DE MEXICO	-	-	717.99	717.99	-	-
2112-1-000361	GUADALUPE LETICIA SOTO BARRERAS	-	-	928.00	928.00	-	-
2112-1-000362	MAGDALENO MONDRAGON MILLAN	-	-	1,888.00	1,888.00	-	-
2112-1-000363	BAJA DIGITAL SA DE CV	-	-	1,952.88	1,952.88	-	-
2112-1-000364	CADENA COMERCIAL OXXO	-	-	1,087.30	1,087.30	-	-
2112-1-000365	JESUS IMELDA MONTAÑO VERDUZCO	-	-	1,961.30	1,961.30	-	-
2112-1-000366	MARGARITA GONZALEZ ROMERO	-	-	232,000.00	232,000.00	-	-
2112-1-000367	HERIBERTO HERNANDEZ AVILA	-	-	14,480.00	14,480.00	-	-
2112-1-000368	YELLOW GARAGE MKT	-	-	164,289.48	164,289.48	-	-
2112-1-000369	FABIAN ORTEGA LANDA	-	-	3,480.00	3,480.00	-	-
2112-1-000370	OPERADORA DE BAJA CALIFORNIA SUR	-	-	21,456.00	21,456.00	-	-
2112-1-000371	EDGAR IVAN BERTRAND ANGULO	-	-	10,962.00	10,962.00	-	-
2112-1-000372	TIENDAS CHEDRAUI	-	-	779.00	779.00	-	-
2112-1-000373	BERTHA MEZA ARCE	-	-	1,508.00	1,508.00	-	-
2112-1-000375	FEYCO, S.A DE C.V.	-	-	14,114.19	14,114.19	-	-
2112-1-000376	MARIO ARNULFO LOZANO ROJAS	-	-	30,324.00	30,324.00	-	-
2112-1-000377	DUNA CONDE RAMOS	-	-	58,000.00	58,000.00	-	-
2112-1-000378	FLOR DAMIANA ORTIZ SUASTEGUI	-	-	5,800.00	5,800.00	-	-
2112-1-000379	JESUS ALEJANDRO RAYO LOPEZ	-	-	20,000.00	20,000.00	-	-
2112-1-000380	FERNANDO DE JESUS GARCIA LUPERCIO	-	-	39,725.38	39,725.38	-	-
2112-1-000381	MARIA ELENA VITAL VERGARA	-	-	7,035.82	7,035.82	-	-
2112-1-000382	PRISCILA IBARRA DELGADO	-	-	10,440.00	10,440.00	-	-
2112-1-000383	RAFAEL MENDOZA AVILA	-	-	9,280.00	9,280.00	-	-
2112-1-000384	ACEROS CABOS SA DE CV	-	-	4,312.22	4,312.22	-	-
2112-1-000385	NOGALES ENERGETICOS	-	-	14,804.25	14,804.25	-	-
2112-1-000386	SERVICIO PUERTO LORETO	-	-	500.00	500.00	-	-
2112-1-000387	GASOLINERAS TESORO	-	-	5,937.00	5,937.00	-	-
2112-1-000388	LA DANZANTE	-	-	800.14	800.14	-	-
2112-1-000389	SERVICIOS SINALOENSES	-	-	2,392.57	2,392.57	-	-
2112-1-000390	VECTOR DE BAJA CALIFORNIA	-	-	13,861.44	13,861.44	-	-
2112-1-000391	ESTACION DE SERVICIO MURILLO	-	-	20,187.23	20,187.23	-	-
2112-1-000392	LAURA GARCIA CRUZ	-	-	30,160.00	30,160.00	-	-
2112-1-000394	LUIS SALVADOR CESEÑA CESEÑA	-	-	3,480.00	3,480.00	-	-
2112-1-000395	AZUCENA GUADALUPE SANCHEZ GONZALEZ	-	-	5,800.00	5,800.00	-	-
2112-1-000396	BERNARDO IZCALLI VIRGEN BARRAGAN	-	-	81,199.50	81,199.50	-	-
2112-1-000397	MARICRUZ RODRIGUEZ LEYVA	-	-	6,424.38	6,424.38	-	-
2112-1-000398	PSF EVENTOS	-	-	51,922.60	51,922.60	-	-
2112-1-000399	EDGAR HUMBERTO PERALTA GUZMAN	-	-	7,424.00	7,424.00	-	-
2112-1-000401	IMAGEN 160	-	-	390,734.40	390,734.40	-	-
2112-1-000402	JOSE LUIS COSTICH PEREZ	-	-	125,472.07	125,472.07	-	-
2112-1-000403	CHARLY DAVID BARRERA ANRUBIO	-	-	3,480.00	3,480.00	-	-
2112-1-000404	BLANCA ESTELA MARTINEZ CARBAJAL	-	-	4,221.49	4,221.49	-	-
2112-1-000405	SERVICIO URIMA	-	-	590.36	590.36	-	-

INSTITUTO DE LA CULTURA Y LAS ARTES DEL MUNICIPIO DE LOS CABOS

BALANZA DE COMPROBACIÓN

AL 31 DE DICIEMBRE 2023

CUENTA	NOMBRE DE LA CUENTA	SALDO ANTERIOR		MOVIMIENTOS		SALDO ACTUAL	
		DEUDOR	ACREEDOR	DEUDOR	ACREEDOR	DEUDOR	ACREEDOR
2112-1-000406	SERVICIO LA TOBA	-	-	740.33	740.33	-	-
2112-1-000407	COMBUSTIBLES Y LUBRICANTES INSURGENTES	-	-	1,669.01	1,669.01	-	-
2112-1-000408	SERGIO POLANCO SALAICES	-	-	2,119.40	2,119.40	-	-
2112-1-000409	IXE BANCO, S. A. F/1512	-	-	2,499.99	2,499.99	-	-
2112-1-000410	NATURAL STONE DE LOS CABOS	-	-	638.00	638.00	-	-
2112-1-000411	CONSTRUCCIONES Y REMODELACIONES EMOTION	-	-	32,075.77	54,199.48	-	22,123.71
2112-1-000412	MARCO ANTONIO MEJIA MEDINA	-	-	1,882.00	1,882.00	-	-
2112-1-000413	CENTRAL DE TELAS IMPORTADAS	-	-	396.00	396.00	-	-
2112-1-000414	LIDIA DEL CARMEN GRACIDA ROSALES	-	-	4,640.00	4,640.00	-	-
2112-1-000415	OPERADORA DE SERVICIOS CORRIGAN T&T	-	-	6,189.00	6,189.00	-	-
2112-1-000416	JOSE DE JESUS MONTAÑO AVILES	-	-	5,800.00	5,800.00	-	-
2112-1-000417	JESUS EDGARDO MARTINEZ MONGE	-	-	5,220.00	5,220.00	-	-
2112-1-000418	PRICE RES	-	-	9,944.21	9,944.21	-	-
2112-1-000419	GAMALIEL HELADIO ARRUEL BURGOS	-	-	9,280.00	9,280.00	-	-
2112-1-000420	ALEXA FERNANDA AMADOR OBESO	-	-	4,993.81	4,993.81	-	-
2112-1-000421	GABRIEL CASTRUITA SOTO	-	-	5,804.55	5,804.55	-	-
2112-1-000422	ANIBAL COTA GARCIA	-	-	16,936.00	16,936.00	-	-
2112-1-000424	EVENTOS ESPECIALES AYALA SA DE CV	-	-	11,600.00	11,600.00	-	-
2112-1-000425	NAYELI MEJIA ENRIQUEZ DE LA FUENTE	-	-	17,400.00	17,400.00	-	-
2112-1-000426	JUAN ISIDRO CHIW GOMEZ	-	-	756.99	756.99	-	-
2112-1-000427	ANA GUADALUPE FERREIRA GRADILLAS	-	-	1,835.38	1,835.38	-	-
2112-1-000428	MAYRA DE JESUS ANGULO NUÑEZ	-	-	1,706.00	1,706.00	-	-
2112-1-000429	CYNTHIA ILEANA DAVILA ORTEGA	-	-	760.00	760.00	-	-
2112-1-000430	MODATELAS	-	-	189.96	189.96	-	-
2112-1-000431	EDSON ARAMIS RODRIGUEZ ARIAS	-	-	77,550.54	77,550.54	-	-
2112-1-000433	DIEGO ESPINOSA FLORES	-	-	3,859.49	3,859.49	-	-
2112-1-000434	TRANSPORTACIONES TURISTICAS SATELITE SA DE CV	-	-	35,874.16	35,874.16	-	-
2112-1-000435	MIGUEL ALEJANDRO GARCIA ESPINOZA	-	-	28,256.22	28,256.22	-	-
2112-1-000436	AEROVIAS EMPRESA DE CARGO	-	-	3,947.02	3,947.02	-	-
2112-1-000437	ARTE DETONANTE LOS CABOS AC	-	-	6,960.00	6,960.00	-	-
2112-1-000440	ROMAN BASIUK	-	-	2,900.00	2,900.00	-	-
2112-1-000441	MANUEL GARCIA MARTINEZ	-	-	1,972.00	1,972.00	-	-
2112-1-000442	ADRIAN ALBERTO PAREDES MARIN	-	-	20,880.00	20,880.00	-	-
2112-1-000443	LORENZO ANTONIO VILLANUEVA TRANQUILINO	-	-	9,280.00	9,280.00	-	-
2112-1-000444	WIX.COM	-	-	1,470.00	1,470.00	-	-
2112-1-000445	COPPEL S.A DE C,V,	-	-	678.00	678.00	-	-
2112-1-000446	COMERCIAL CITY FRESKO	-	-	276.00	276.00	-	-
2112-1-000447	LA CASITA DE BREND Y BOBBY	-	-	2,800.02	2,800.02	-	-
2112-1-000448	ANGEL MISAEL FERNANDEZ CHACON	-	-	155.07	155.07	-	-
2112-1-000449	ERIKA JUDITH CID ROSALES	-	-	928.00	928.00	-	-
2112-1-000450	FONDO NACIONAL DE INFRAESTRUCTURA	-	-	83.00	83.00	-	-
2112-1-000451	OPERADORA DE ABASTECIMIENTOS PUNTA CALIDA	-	-	163.50	163.50	-	-
2112-1-000452	JUAN HUMBERTO RODRIGUEZ CERECER	-	-	928.00	928.00	-	-
2112-1-000453	OSVALDO COTA SANDEZ	-	-	579.62	579.62	-	-
2112-1-000454	EL SURTIDOR DE LOS CABOS	-	-	831.00	831.00	-	-
2112-1-000455	TIENDAS FIX	-	-	2,169.00	2,169.00	-	-
2112-2	**Deudas por Adquisición de Bienes Inmuebles, Muebles e Intangibles por Pagar a CP**	**-**	**95,120.00**	**318,300.65**	**318,300.65**	**-**	**95,120.00**
2112-2-000018	OPERADORA OMX SA DE CV	-	-	29,598.51	29,598.51	-	-
2112-2-000019	MARIA YSABEL GREEN PEDRIN	-	-	46,066.01	46,066.01	-	-
2112-2-000045	TRINIDAD JOSE LUIS APODACA IBARRA	-	-	13,409.83	13,409.83	-	-
2112-2-000050	TIENDAS SORIANA S.A. DE C.V.	-	-	10,999.00	10,999.00	-	-
2112-2-000143	BENITO ORTEGA VARGAS	-	95,120.00	-	-	-	95,120.00
2112-2-000187	JUAN SALVADOR AMADOR MOLINA	-	-	87,000.00	87,000.00	-	-
2112-2-000293	COMERCIALIZACION TREATMENT MEXICO SAS	-	-	30,000.00	30,000.00	-	-
2112-2-000335	CANON MEXICANA S. DE R. L. DE C.V.	-	-	13,299.30	13,299.30	-	-
2112-2-000432	RENATA PENELOPE LAZCANO DELGADO	-	-	87,928.00	87,928.00	-	-
2115	**TRANSFERENCIAS OTORGADAS POR PAGAR A CORTO PLAZO**	**-**	**-**	**753,919.26**	**767,839.26**	**-**	**13,920.00**
2115-000177	OCOZIAS HERNANDEZ LOPEZ	-	-	20,854.73	20,854.73	-	-
2115-000333	BAJA COAST ENERGY S.A.P.I.C.V.	-	-	4,500.00	4,500.00	-	-
2115-000374	OPERADORA DE ESTANCIAS CREATIVAS	-	-	1,999.20	1,999.20	-	-
2115-000393	NOVA EVENTOS	-	-	20,300.00	20,300.00	-	-
2115-000400	JUAN DONALDO CASTILLO GARCIA	-	-	13,920.00	13,920.00	-	-
2115-000414	LIDIA DEL CARMEN GRACIDA ROSALES	-	-	9,280.00	9,280.00	-	-
2115-000417	JESUS EDGARDO MARTINEZ MONGE	-	-	18,096.00	18,096.00	-	-
2115-000419	GAMALIEL HELADIO ARRUEL BURGOS	-	-	23,200.00	23,200.00	-	-
2115-000423	INMOBILIARIA GARDENIAS	-	-	1,000.00	1,000.00	-	-
2115-000438	JOSE LEONIDES ALFARO BEDOY	-	-	9,800.00	9,800.00	-	-
2115-000439	JESUS RAFAEL GAYTAN HERNANDEZ	-	-	13,920.00	27,840.00	-	13,920.00
2115-375	**VIATICOS**	**-**	**-**	**159,500.00**	**159,500.00**	**-**	**-**
2115-375-000001	IRENE ROMAN SALGADO	-	-	37,000.00	37,000.00	-	-
2115-375-000002	JUAN CUITLAHUAC CESEÑA AMADOR	-	-	12,600.00	12,600.00	-	-
2115-375-000003	ANDRES RAFAEL GOMEZ RODRIGUEZ	-	-	21,600.00	21,600.00	-	-
2115-375-000004	LUCINA GOROSAVE ROMERO	-	-	1,000.00	1,000.00	-	-
2115-375-000005	YESSICA ROSALBA ASCENCIO CISNEROS	-	-	4,800.00	4,800.00	-	-
2115-375-000006	OSWALDO AMADOR SANDOVAL	-	-	7,200.00	7,200.00	-	-
2115-375-000007	CLARIBEL DIAZ HERNANDEZ	-	-	6,000.00	6,000.00	-	-
2115-375-000008	ENRIQUE ALAN CASTRO RUIZ	-	-	38,800.00	38,800.00	-	-
2115-375-000009	JUAN MANUEL PEREZ ANDALON	-	-	13,200.00	13,200.00	-	-
2115-375-000010	VICTOR HUGO NIÑO SILVA	-	-	400.00	400.00	-	-
2115-375-000011	MARCELINO SANCHEZ SANCHEZ	-	-	7,000.00	7,000.00	-	-
2115-375-000012	GRISELDA LUCIA CAMARILLO GOMEZ	-	-	3,600.00	3,600.00	-	-
2115-375-000013	CARLOS ALEJANDRO KENNEDY FERNANDEZ	-	-	3,600.00	3,600.00	-	-
2115-375-000014	ALEJANDRO ROSAS SALCEDO	-	-	700.00	700.00	-	-
2115-375-000015	LUIS ANGEL ORTIZ CATALAN	-	-	600.00	600.00	-	-
2115-375-000016	ALBERTO MARRON NORZAGARAY	-	-	1,400.00	1,400.00	-	-
2115-4411	**AYUDAS SOCIALES A PERSONAS**	**-**	**-**	**457,549.33**	**457,549.33**	**-**	**-**
2115-4411-000001	SOLANGE CRYSTAL LUNA QUIROZ LUQS790621MDFNRL01	-	-	5,500.00	5,500.00	-	-
2115-4411-000002	RONALDO EMMANUEL URCADIZ GARCIA UAGR100330HBSRRNA1	-	-	9,999.00	9,999.00	-	-
2115-4411-000003	DARIO HIGUERA MEZA HIMD490121HBSGZR03	-	-	5,000.00	5,000.00	-	-
2115-4411-000004	YAEL VILLAVICENCIO BRITO VIBY110805HBSLRLA0	-	-	4,000.00	4,000.00	-	-

INSTITUTO DE LA CULTURA Y LAS ARTES DEL MUNICIPIO DE LOS CABOS

BALANZA DE COMPROBACIÓN

AL 31 DE DICIEMBRE 2023

CUENTA	NOMBRE DE LA CUENTA	SALDO ANTERIOR		MOVIMIENTOS		SALDO ACTUAL	
		DEUDOR	ACREEDOR	DEUDOR	ACREEDOR	DEUDOR	ACREEDOR
2115-4411-000005	EDITH ISABEL DE LA PEÑA RUIZ PERE080915MBSXZDA8	-	-	3,000.00	3,000.00	-	-
2115-4411-000006	DANNA MICHELLE GARCIA AMADOR GAAD060503MBSRMNA3	-	-	2,000.00	2,000.00	-	-
2115-4411-000007	KARLA PAOLA MARTINEZ VIRAMONTES MAVK960302MBCRRR06	-	-	4,000.00	4,000.00	-	-
2115-4411-000008	ANA ISABELLA GARCIA MONTAÑO GAMA040726MBSRNNA9	-	-	3,000.00	3,000.00	-	-
2115-4411-000009	MARCO ANTONIO DOMINGUEZ DOMINGUEZ DODM010517HBSMMRA3	-	-	2,000.00	2,000.00	-	-
2115-4411-000010	ANABEL COSIO GONZALEZ COGA861222MBSSNN08	-	-	3,000.00	3,000.00	-	-
2115-4411-000011	ADRIAN OGANDO VELAZQUEZ OAVA750808HDFGLD09	-	-	2,500.00	2,500.00	-	-
2115-4411-000012	DAYRA GUADALUPE COTA COTA COCD960508MBSTTY09	-	-	1,000.00	1,000.00	-	-
2115-4411-000013	RAMIRO COSTICH PEREZ COPR891123HBSSRM04	-	-	9,500.00	9,500.00	-	-
2115-4411-000014	ERICK DANIEL TREJO PIÑA TEPE840505HDFRXR05	-	-	14,750.00	14,750.00	-	-
2115-4411-000015	MARGARITA LIZANKA PADILLA PEREZ PAPM850209MMCDRR03	-	-	12,750.00	12,750.00	-	-
2115-4411-000016	JUAN PABLO PALENCIA NAVARRO PANJ900531HDFLVN00	-	-	8,000.00	8,000.00	-	-
2115-4411-000017	FLAVIO ARTURO MARQUEZ VELASCO MAVF700726HBSRLL06	-	-	6,000.00	6,000.00	-	-
2115-4411-000018	WILLIAMS ISAIAS GARCIA ARMENTA GAAW960829HSRRRL02	-	-	6,000.00	6,000.00	-	-
2115-4411-000019	ADRIANA AZALIA MADRIGAL VERDUGO MAVA940125MBSDRD05	-	-	3,500.00	3,500.00	-	-
2115-4411-000020	JUDITH CASTRO LUCERO CALJ721217MBSSCD03	-	-	2,500.00	2,500.00	-	-
2115-4411-000021	FRANCISCA LUCERO ROMERO LURF440224MBSCMR07	-	-	1,500.00	1,500.00	-	-
2115-4411-000022	REBECA GUTIERREZ AVILES GUAR600514MDFTVB02	-	-	7,862.38	7,862.38	-	-
2115-4411-000023	JASON SINHUE GALVAN HERRERA GAHJ941109HBSLRS02	-	-	3,790.85	3,790.85	-	-
2115-4411-000024	LINNETH MORGA PATRON MOPL090225MBSRTNA8	-	-	19,429.00	19,429.00	-	-
2115-4411-000025	ELISA COSTICH OSUNA COOE120302MBSSSLA7	-	-	2,500.00	2,500.00	-	-
2115-4411-000026	MIA GUADALUPE OJEDA MARRON OEMM100412MBSJRXA8	-	-	3,500.00	3,500.00	-	-
2115-4411-000027	FABIAN ALEXANDER COTA PEREZ COPF091205HSLTRBA2	-	-	1,500.00	1,500.00	-	-
2115-4411-000028	HOGUI XIOMARA SOSA Y SILVA BRISEÑO SOBH970830MBSSRG05	-	-	3,500.00	3,500.00	-	-
2115-4411-000029	JOSE LUIS COSTICH LOPEZ COLL610226HNTSPS02	-	-	2,500.00	2,500.00	-	-
2115-4411-000030	SANDRA GUADALUPE HERNADEZ TORRES HETS671012MVZRRN09	-	-	1,500.00	1,500.00	-	-
2115-4411-000031	SANTIAGO CASTELLON RAMIREZ CARS120209HBCSMNA1	-	-	4,500.00	4,500.00	-	-
2115-4411-000032	ELIZABETH RAMIREZ MORENO RAME110716MGRMRLA5	-	-	3,000.00	3,000.00	-	-
2115-4411-000033	DIANA JAEL LAZARO ZEMPOALTECATL LAZD090304MBSZMNA1	-	-	1,500.00	1,500.00	-	-
2115-4411-000034	XIMENA BAEZA QUEVEDO BAQX040819MJCZVMA4	-	-	4,500.00	4,500.00	-	-
2115-4411-000035	LIONA VICTORIA SANCHEZ RODRIGUEZ SARL890609MDFNDN06	-	-	3,000.00	3,000.00	-	-
2115-4411-000036	ALEXIS GERARDO CONTRERAS ALEJANDREZ COAA940826HBSNLL00	-	-	1,500.00	1,500.00	-	-
2115-4411-000037	IVANNA GARCIA MEDINA GAMI110406MSLRDVA2	-	-	28,073.00	28,073.00	-	-
2115-4411-000038	ALAN ISAC HERNANDEZ JIMENEZ HEJA880118HVZRML06	-	-	17,400.00	17,400.00	-	-
2115-4411-000039	ESTEFANIA GONZALEZ PINEDA GOPE990706MBSNNS06	-	-	5,000.00	5,000.00	-	-
2115-4411-000040	LESLIE MARIANA JIMENEZ CERVANTES JICL050819MBSMRSA5	-	-	3,000.00	3,000.00	-	-
2115-4411-000041	ABIGAIL VERA DEL ANGEL VEAA990412MDFRNB09	-	-	2,000.00	2,000.00	-	-
2115-4411-000042	GRECIA MICHELLE BAÑAGAS MACHADO BAMG050515MBSXCRA6	-	-	3,894.40	3,894.40	-	-
2115-4411-000043	TANYA COVARRUBIAS MARTINEZ COMT900313MSPVRN05	-	-	5,600.35	5,600.35	-	-
2115-4411-000044	LUIS CRISTOBAL BARRETO HEREDIA BAHL800304HCMRRS03	-	-	5,600.35	5,600.35	-	-
2115-4411-000045	BRENY GUADALUPE SOTELO HERNANDEZ SOHB031211MGRTRRA2	-	-	3,500.00	3,500.00	-	-
2115-4411-000046	FABIOLA GODINEZ FERNANDO GOFF020120MGRDRBA9	-	-	3,500.00	3,500.00	-	-
2115-4411-000047	FRANCIA NOEMI MERCADO CRESPO MECF950826MBSRRR03	-	-	13,000.00	13,000.00	-	-
2115-4411-000048	SIOMEL STEPHAN CARRILLO VEGA CAVS961204HSLRGM08	-	-	10,000.00	10,000.00	-	-
2115-4411-000049	DULCE DENISE BELMONTE GARZA BEGD900127MJCLRL02	-	-	7,000.00	7,000.00	-	-
2115-4411-000050	DAVID SAID LOPEZ GARCIA LOGD970903HPLPRV01	-	-	2,000.00	2,000.00	-	-
2115-4411-000051	PATRICIA BAUTISTA ORDOÑEZ BAOP880913MBSTRT01	-	-	2,000.00	2,000.00	-	-
2115-4411-000052	MARLEY MICHELLE CADENA TAFOLLA CATM130209MBSDFRA2	-	-	5,000.00	5,000.00	-	-
2115-4411-000053	MIRANDA LOPEZ MARTINEZ LOMM140403MBSPRRA5	-	-	3,000.00	3,000.00	-	-
2115-4411-000054	ANJARA MONTAÑO BANDA MOBA150705MBSNNNA9	-	-	1,500.00	1,500.00	-	-
2115-4411-000055	YERALDI MONTES IBARRA MOIY050104MBSNBRA4	-	-	7,000.00	7,000.00	-	-
2115-4411-000056	ALEXIS RAMON GONZALEZ OJEDA GOOA001114HBSNJLA7	-	-	5,000.00	5,000.00	-	-
2115-4411-000057	ANGELICA CHAVEZ MORALES CAMA940719MPLHRN06	-	-	2,500.00	2,500.00	-	-
2115-4411-000058	CARLOS PATRICIO GARCIA BAUTISTA GABC140208HBSRTRA5	-	-	1,000.00	1,000.00	-	-
2115-4411-000059	MATHEO GUTIERREZ MONTES DE OCA GUMM110523HJCTNTA1	-	-	1,000.00	1,000.00	-	-
2115-4411-000060	LUCCA GUTIERREZ MONTES DE OCA GUML121227HJCTNCA2	-	-	1,000.00	1,000.00	-	-
2115-4411-000061	LINDA SHERLYN NUÑEZ SANDEZ NUSL150115MBSXNNA7	-	-	3,000.00	3,000.00	-	-
2115-4411-000062	DESIRE GUADALUPE GARCIA GONZALEZ CAGD120725MBSRNSA3	-	-	2,000.00	2,000.00	-	-
2115-4411-000063	GRETTEL ITZEL MIRANDA COLLINS MICG181026MBSRLRA7	-	-	1,000.00	1,000.00	-	-
2115-4411-000064	MAURA PATRICIA CASTRO AGUNDEZ CAAM890117MBSSGR01	-	-	5,000.00	5,000.00	-	-
2115-4411-000065	ELVIRA GUADALUPE MARRON FIOL MAFE710125MBSRLL03	-	-	4,000.00	4,000.00	-	-
2115-4411-000066	GABRIELA NOEMI GREEN RAMIREZ GERG991115MBSRMB07	-	-	3,000.00	3,000.00	-	-
2115-4411-000067	ROSA MARIA MENDOZA SALGADO MESR490114MBSNLS09	-	-	1,500.00	1,500.00	-	-
2115-4411-000068	MARIA TERESA CESEÑA ROSAS CERT700519MBSSSR02	-	-	4,500.00	4,500.00	-	-
2115-4411-000069	EDGAR FERNANDO GONZALEZ COSIO GOCE980221HBSNSD07	-	-	5,500.00	5,500.00	-	-
2115-4411-000070	MARINA MODESTO BOLAÑOS MOBM870522MGRDLR08	-	-	2,000.00	2,000.00	-	-
2115-4411-000071	BERNARDO SANDEZ ROSAS SARB660606HBSNSR01	-	-	3,000.00	3,000.00	-	-
2115-4411-000072	ANTONIO YAÑEZ GARCIA YZGR42091309H900	-	-	9,000.00	9,000.00	-	-
2115-4411-000073	ISMAEL OJEDA COLLINS OECI720206HBSJLS07	-	-	3,000.00	3,000.00	-	-
2115-4411-000074	ITZEL AMERICA FARIAS VELIS FAVI091219MBSRLTA5	-	-	3,500.00	3,500.00	-	-
2115-4411-000075	SANTIAGO GUADALUPE MARQUEZ BURGOIN MABS100605HBSRRNA0	-	-	1,250.00	1,250.00	-	-
2115-4411-000076	JUAN RAUL SAENZ GERMAN SAGJ101002HBSNRNA0	-	-	1,250.00	1,250.00	-	-
2115-4411-000077	GEOVANA GUADALUPE OJEDA ESQUER OEEG111011MBSJSVA6	-	-	1,500.00	1,500.00	-	-
2115-4411-000078	RAMCES REGNER MONDRAGON ALARCON MOAR820622HBSNLM05	-	-	8,000.00	8,000.00	-	-
2115-4411-000079	EFREN GARCIA ZARATE GAZE951229HBSRRF14	-	-	20,300.00	20,300.00	-	-
2115-4411-000080	IRIS CELESTE MONTAÑO HIDALGO MOHI900927MNENDR15	-	-	9,800.00	9,800.00	-	-
2115-4411-000081	GAMALIEL HELADIO ARRUEL BURGOS AUBG750218HDFRRM05	-	-	1,000.00	1,000.00	-	-
2115-4411-000082	JOSE JAVIER SALAZAR ROBLES SARJ951025HSLLBV07	-	-	15,000.00	15,000.00	-	-
2115-4411-000083	ANA SOFIA CHI CARRILLO CICA960621MSPHRN06	-	-	8,000.00	8,000.00	-	-
2115-4411-000084	DOMINGO VALENTIN CASTRO BURGOIN CABD580216HBSSRM03	-	-	5,500.00	5,500.00	-	-
2115-4411-000085	SUSAN PALESTINO MENDEZ PAAMS000720MBSLNSA7	-	-	3,000.00	3,000.00	-	-
2115-4411-000086	AMPARO LUCERO VERDUGO LUVA930308MBSCRM16	-	-	2,000.00	2,000.00	-	-
2115-4411-000087	BENITO CAÑEDO GONZALEZ CAGB691028HBSXNN00	-	-	1,000.00	1,000.00	-	-
2115-4411-000088	JOSE LUIS GOMEZ TORRES GOTL661022HSLMRS06	-	-	3,000.00	3,000.00	-	-
2115-4411-000089	JOSE LUIS TORRES CEJA TOCL720121HMNRJS03	-	-	2,000.00	2,000.00	-	-
2115-4411-000090	SAUL JAHDI DUARTE SANDEZ DUSS040929HBSRNLA6	-	-	1,000.00	1,000.00	-	-
2115-4411-000091	JORHENATI JUAN PABLO CHACON AVILA CAAJ111204HBSHVRA8	-	-	500.00	500.00	-	-
2115-4411-000092	ZAYDA LIZBETH PECHECO ESPINOZA PAEZ120610MBSCSYA4	-	-	300.00	300.00	-	-
2115-4411-000093	REY ANTONIO MORENO LOPEZ ROLR150421HBSMPYA7	-	-	200.00	200.00	-	-

INSTITUTO DE LA CULTURA Y LAS ARTES DEL MUNICIPIO DE LOS CABOS

BALANZA DE COMPROBACIÓN

AL 31 DE DICIEMBRE 2023

CUENTA	NOMBRE DE LA CUENTA	SALDO ANTERIOR		MOVIMIENTOS		SALDO ACTUAL	
		DEUDOR	ACREEDOR	DEUDOR	ACREEDOR	DEUDOR	ACREEDOR
2115-4411-000094	IVANA ESMERALDA GARCIA RODRIGUEZ GARI161016MJCRDVA7	-	-	500.00	500.00	-	-
2115-4411-000095	GAEL ALEJANDRO GARCIA RODRIGUEZ GARG120819HJCRDLA9	-	-	300.00	300.00	-	-
2115-4411-000096	FRANCISCO TADEO GARCIA AGUIRRE GAAF150224HBSRGRA5	-	-	3,000.00	3,000.00	-	-
2115-4411-000097	DENIS SAID CONTRERAS AGUIRR COAD110128HBSNGNA9	-	-	2,000.00	2,000.00	-	-
2115-4411-000098	DULCE JAZMIN BURGOIN COTA BUCD170206MBSRTLA7	-	-	1,000.00	1,000.00	-	-
2115-4411-000099	DORA DALAY COTA CASTRO COCD050518MBSTSRA3	-	-	3,000.00	3,000.00	-	-
2115-4411-000100	JESHUA ARIEL SIQUEIROS AGUIRRE SIAJ050218HBSQGSA5	-	-	1,000.00	1,000.00	-	-
2117	**RETENCIONES Y CONTRIBUCIONES POR PAGAR A CORTO PLAZO**	**-**	**93,551.99**	**4,009.62**	**15,130.51**	**-**	**104,672.88**
2117-001	RETENCION I.V.A.	-	62,716.27	1,504.59	2,370.34	-	63,582.02
2117-002	ISR RETENIDO POR HONORARIOS	-	30,835.72	2,505.03	7,444.80	-	35,775.49
2117-003	ISR RETENIDO RESICO	-	-	-	5,315.37	-	5,315.37
3000	**HACIENDA PÚBLICA/ PATRIMONIO**	**-**	**1,790,767.55**	**- 900,038.92**	**- 908,526.11**	**-**	**1,782,280.36**
3200	**HACIENDA PÚBLICA /PATRIMONIO GENERADO**	**-**	**1,790,767.55**	**- 900,038.92**	**- 908,526.11**	**-**	**1,782,280.36**
3210	**RESULTADOS DEL EJERCICIO (AHORRO/ DESAHORRO)**	**- -**	**873,962.58**	**- 913,671.08**	**-**	**-**	**39,708.50**
3210-2022	Resultado del Ejercicio Actual 2022	- -	873,962.58	- 913,671.08	-	-	39,708.50
3220	RESULTADOS DE EJERCICIOS ANTERIORES	-	2,664,730.13	13,632.16	- 908,526.11	-	1,742,571.86
3220-1	RESULTADO EJERCICIO 2017	-	661,260.57	-	5,145.00	-	666,405.57
3220-2	RESULTADO DE EJERCICIO 2018	-	1,430,780.97	13,632.16	- 913,671.11	-	503,477.70
3220-2022	RESULTADO DE EJERCICIOS ANTERIORES 2022	-	-	13,632.16	- 913,671.11	-	- 927,303.27
3220-3	RESULTADO EJERCICIO 2019	- -	596,620.45	-	-	-	- 596,620.45
3220-4	RESULTADO EJERCICIO 2020	-	373,834.58	-	-	-	373,834.58
3220-5	RESULTADO EJERCICIO 2021	-	795,474.46	-	-	-	795,474.46
4000	**INGRESOS Y OTROS BENEFICIOS**	**-**	**-**	**-**	**7,964,606.13**	**-**	**7,964,606.13**
4200	**PARTICIPACIONES, APORTACIONES, CONVENIOS, INCENTIVOS DERIVADOS DE LA COLABORACIÓN FISCAL, FONDOS DISTINTOS DE APORTACIONES, TRANSFERENCIAS, ASIGNACIONES, SUBSIDIOS Y SUBVENCIONES, Y PENSIONES Y JUBILACIONES**	**-**	**-**	**-**	**7,944,320.00**	**-**	**7,944,320.00**
4210	**PARTICIPACIONES, APORTACIONES, CONVENIOS, INCENTIVOS DERIVADOS DE LA COLABORACIÓN FISCAL Y FONDOS DISTINTOS DE APORTACIONES**	**-**	**-**	**-**	**112,500.00**	**-**	**112,500.00**
4213	**CONVENIOS**	**-**	**-**	**-**	**112,500.00**	**-**	**112,500.00**
4213-02	INGRESOS POR CONVENIO INSUCU BCS	-	-	-	112,500.00	-	112,500.00
4220	**TRANSFERENCIAS, ASIGNACIONES, SUBSIDIOS Y SUBVENCIONES, Y PENSIONES Y JUBILACIONES**	**-**	**-**	**-**	**7,831,820.00**	**-**	**7,831,820.00**
4223	**SUBSIDIOS Y SUBVENCIONES**	**-**	**-**	**-**	**7,831,820.00**	**-**	**7,831,820.00**
4223-01	SUBSIDIOS	-	-	-	6,335,240.00	-	6,335,240.00
4223-02	SUBSIDIO EXTRAORDINARIO	-	-	-	1,496,580.00	-	1,496,580.00
4300	**OTROS INGRESOS Y BENEFICIOS**	**-**	**-**	**-**	**20,286.13**	**-**	**20,286.13**
4310	**INGRESOS FINANCIEROS**	**-**	**-**	**-**	**20,286.13**	**-**	**20,286.13**
4311	**INTERESES GANADOS DE TÍTULOS, VALORES Y DEMÁS INSTRUMENTOS FINANCIEROS**	**-**	**-**	**-**	**20,286.13**	**-**	**20,286.13**
4311-001	INTERESES BANCARIOS	-	-	-	20,286.13	-	20,286.13
5000	**GASTOS Y OTRAS PÉRDIDAS**	**-**	**-**	**6,888,935.82**	**-**	**6,888,935.82**	**-**
5100	**GASTOS DE FUNCIONAMIENTO**	**-**	**-**	**6,339,050.49**	**-**	**6,339,050.49**	**-**
5120	**MATERIALES Y SUMINISTROS**	**-**	**-**	**1,228,564.08**	**-**	**1,228,564.08**	**-**
5121	**MATERIALES DE ADMINISTRACIÓN, EMISIÓN DE DOCUMENTOS Y ARTÍCULOS OFICIALES**	**-**	**-**	**230,760.09**	**-**	**230,760.09**	**-**
5121-2111	Materiales, útiles y equipos menores de oficina	-	-	84,195.81	-	84,195.81	-
5121-2121	Materiales y útiles de impresión y reproducción	-	-	33,831.34	-	33,831.34	-
5121-2141	Materiales, útiles y equipos menores de tecnologías de la información y comunicaciones	-	-	23,969.00	-	23,969.00	-
5121-2151	Material impreso e información digital	-	-	2,902.32	-	2,902.32	-
5121-2161	Material de limpieza	-	-	54,554.84	-	54,554.84	-
5121-2171	Materiales y útiles de enseñanza	-	-	31,306.78	-	31,306.78	-
5122	**ALIMENTOS Y UTENSILIOS**	**-**	**-**	**265,623.12**	**-**	**265,623.12**	**-**
5122-2211	Productos alimenticios para personas	-	-	263,457.76	-	263,457.76	-
5122-2231	Utensilios para el servicio de alimentación	-	-	2,165.36	-	2,165.36	-
5124	**MATERIALES Y ARTÍCULOS DE CONSTRUCCIÓN Y DE REPARACIÓN**	**-**	**-**	**189,421.10**	**-**	**189,421.10**	**-**
5124-2441	Madera y productos de madera	-	-	45,819.93	-	45,819.93	-
5124-2451	Vidrio y productos de vidrio	-	-	5,628.66	-	5,628.66	-
5124-2461	Material eléctrico y electrónico	-	-	23,107.63	-	23,107.63	-
5124-2471	Artículos metálicos para la construcción	-	-	19,800.82	-	19,800.82	-
5124-2481	Materiales complementarios	-	-	1,120.55	-	1,120.55	-
5124-2491	Otros materiales y artículos de construcción y reparación	-	-	93,943.51	-	93,943.51	-
5125	**PRODUCTOS QUÍMICOS, FARMACÉUTICOS Y DE LABORATORIO**	**-**	**-**	**9,220.31**	**-**	**9,220.31**	**-**
5125-2561	Fibras sintéticas, hules, plásticos y derivados	-	-	9,220.31	-	9,220.31	-
5126	**COMBUSTIBLES, LUBRICANTES Y ADITIVOS**	**-**	**-**	**380,737.99**	**-**	**380,737.99**	**-**
5126-2611	Combustibles, lubricantes y aditivos	-	-	380,737.99	-	380,737.99	-
5127	**VESTUARIO, BLANCOS, PRENDAS DE PROTECCIÓN Y ARTÍCULOS DEPORTIVOS**	**-**	**-**	**80,338.65**	**-**	**80,338.65**	**-**
5127-2711	Vestuario y uniformes	-	-	77,654.17	-	77,654.17	-
5127-2741	Productos textiles	-	-	2,684.48	-	2,684.48	-
5129	**HERRAMIENTAS, REFACCIONES Y ACCESORIOS MENORES**	**-**	**-**	**72,462.82**	**-**	**72,462.82**	**-**
5129-2911	Herramientas menores	-	-	5,844.49	-	5,844.49	-
5129-2921	Refacciones y accesorios menores de edificios	-	-	22,661.22	-	22,661.22	-
5129-2931	Refacciones y accesorios menores de mobiliario y equipo de administración, educacional y recreativo	-	-	24,861.00	-	24,861.00	-
5129-2941	Refacciones y accesorios menores de equipo de cómputo y tecnologías de la información	-	-	14,290.11	-	14,290.11	-
5129-2961	Refacciones y accesorios menores de equipo de transporte	-	-	276.00	-	276.00	-
5129-2991	Refacciones y accesorios menores otros bienes muebles	-	-	4,530.00	-	4,530.00	-
5130	**SERVICIOS GENERALES**	**-**	**-**	**5,110,486.41**	**-**	**5,110,486.41**	**-**
5131	**SERVICIOS BÁSICOS**	**-**	**-**	**60,669.16**	**-**	**60,669.16**	**-**
5131-3141	Telefonía tradicional	-	-	59,199.16	-	59,199.16	-
5131-3171	Servicios de acceso de Internet, redes y procesamiento de información	-	-	1,470.00	-	1,470.00	-
5132	**SERVICIOS DE ARRENDAMIENTO**	**-**	**-**	**321,338.60**	**-**	**321,338.60**	**-**
5132-3231	Arrendamiento de mobiliario y equipo de administración, educacional y recreativo	-	-	222,256.00	-	222,256.00	-
5132-3251	Arrendamiento de equipo de transporte	-	-	15,000.00	-	15,000.00	-
5132-3291	Otros arrendamientos	-	-	84,082.60	-	84,082.60	-
5133	**SERVICIOS PROFESIONALES, CIENTÍFICOS Y TÉCNICOS Y OTROS SERVICIOS**	**-**	**-**	**414,228.46**	**-**	**414,228.46**	**-**

INSTITUTO DE LA CULTURA Y LAS ARTES DEL MUNICIPIO DE LOS CABOS

BALANZA DE COMPROBACIÓN

AL 31 DE DICIEMBRE 2023

CUENTA	NOMBRE DE LA CUENTA	SALDO ANTERIOR		MOVIMIENTOS		SALDO ACTUAL	
		DEUDOR	ACREEDOR	DEUDOR	ACREEDOR	DEUDOR	ACREEDOR
5133-3311	Servicios legales, de contabilidad, auditoría y relacionados	-	-	351,712.00	-	351,712.00	-
5133-3321	Servicios de diseño, arquitectura, ingeniería y actividades relacionadas	-	-	10,000.00	-	10,000.00	-
5133-3331	Servicios de consultoría administrativa, procesos, técnica y en tecnologías de la información	-	-	2,900.00	-	2,900.00	-
5133-3341	Servicios de capacitación	-	-	9,280.00	-	9,280.00	-
5133-3361	Servicios de apoyo administrativo, fotocopiado e impresión	-	-	40,336.46	-	40,336.46	-
5134	**SERVICIOS FINANCIEROS, BANCARIOS Y COMERCIALES**	**-**	**-**	**25,349.00**	**-**	**25,349.00**	**-**
5134-3411	Servicios financieros y bancarios	-	-	20,647.98	-	20,647.98	-
5134-3461	Almacenaje, envase y embalaje	-	-	654.76	-	654.76	-
5134-3471	Fletes y maniobras	-	-	4,046.26	-	4,046.26	-
5135	**SERVICIOS DE INSTALACIÓN, REPARACIÓN, MANTENIMIENTO Y CONSERVACIÓN**	**-**	**-**	**212,338.61**	**-**	**212,338.61**	**-**
5135-3511	Conservación y mantenimiento menor de inmuebles	-	-	164,006.28	-	164,006.28	-
5135-3521	Instalación, reparación y mantenimiento de mobiliario y equipo de administración, educacional y recreativo	-	-	40,020.00	-	40,020.00	-
5135-3531	Instalación, reparación y mantenimiento de equipo de cómputo y tecnologías de la información	-	-	888.33	-	888.33	-
5135-3591	Servicios de jardinería y fumigación	-	-	7,424.00	-	7,424.00	-
5136	**SERVICIOS DE COMUNICACIÓN SOCIAL Y PUBLICIDAD**	**-**	**-**	**890,785.70**	**-**	**890,785.70**	**-**
5136-3611	Difusión por radio, televisión y otros medios de mensajes sobre programas y actividades gubernamentales	-	-	47,485.70	-	47,485.70	-
5136-3621	Difusión por radio, televisión y otros medios de mensajes comerciales para promover la venta de bienes o servicios	-	-	141,000.00	-	141,000.00	-
5136-3651	Servicios de la industria fílmica, del sonido y del video	-	-	673,380.00	-	673,380.00	-
5136-3661	Servicio de creación y difusión de contenido exclusivamente a través de internet	-	-	28,920.00	-	28,920.00	-
5137	**SERVICIOS DE TRASLADO Y VIÁTICOS**	**-**	**-**	**759,597.77**	**-**	**759,597.77**	**-**
5137-3711	Pasajes aéreos	-	-	300,857.24	-	300,857.24	-
5137-3721	Pasajes terrestres	-	-	3,064.50	-	3,064.50	-
5137-3751	Viáticos en el país	-	-	159,500.00	-	159,500.00	-
5137-3781	Servicios integrales de traslado y viáticos	-	-	41,674.16	-	41,674.16	-
5137-3791	Otros servicios de traslado y hospedaje	-	-	254,501.87	-	254,501.87	-
5138	**SERVICIOS OFICIALES**	**-**	**-**	**2,422,698.73**	**-**	**2,422,698.73**	**-**
5138-3811	Gastos de ceremonial	-	-	71,573.34	-	71,573.34	-
5138-3821	Gastos de orden social y cultural	-	-	2,351,125.39	-	2,351,125.39	-
5139	**OTROS SERVICIOS GENERALES**	**-**	**-**	**3,480.38**	**-**	**3,480.38**	**-**
5139-3951	Penas, multas, accesorios y actualizaciones	-	-	0.38	-	0.38	-
5139-3991	Otros servicios generales	-	-	3,480.00	-	3,480.00	-
5200	**TRANSFERENCIAS, ASIGNACIONES, SUBSIDIOS Y OTRAS AYUDAS**	**-**	**-**	**549,885.33**	**-**	**549,885.33**	**-**
5240	**AYUDAS SOCIALES**	**-**	**-**	**549,885.33**	**-**	**549,885.33**	**-**
5241	**AYUDAS SOCIALES A PERSONAS**	**-**	**-**	**457,549.33**	**-**	**457,549.33**	**-**
5241-4411	Ayudas sociales a personas	-	-	457,549.33	-	457,549.33	-
5242	**BECAS**	**-**	**-**	**92,336.00**	**-**	**92,336.00**	**-**
5242-4421	Becas y otras ayudas para programas de capacitación	-	-	92,336.00	-	92,336.00	-
8000	**CUENTAS DE ORDEN PRESUPUESTARIAS**	**-**	**-**	**345,323,185.66**	**345,323,185.66**	**-**	**-**
8100	**LEY DE INGRESOS**	**-**	**-**	**117,576,250.43**	**117,576,250.43**	**-**	**-**
8110	**LEY DE INGRESOS ESTIMADA**	**-**	**-**	**9,247,860.00**	**-**	**9,247,860.00**	**-**
8110-93	**Subsidios y Subvenciones**	**-**	**-**	**9,247,860.00**	**-**	**9,247,860.00**	**-**
8110-93-01	SUBSIDIOS	-	-	9,247,860.00	-	9,247,860.00	-
8120	**LEY DE INGRESOS POR EJECUTAR**	**-**	**-**	**40,162,956.81**	**40,162,956.81**	**-**	**-**
8120-79-01	**Otros Ingresos, Intereses Ganados de Títulos, Valores y demás Instrumentos Financieros**	**-**	**-**	**20,286.13**	**20,286.13**	**-**	**-**
8120-79-01-001	INTERESES BANCARIOS	-	-	20,286.13	20,286.13	-	-
8120-83	**Convenios**	**-**	**-**	**112,500.00**	**112,500.00**	**-**	**-**
8120-83-02	INGRESOS POR CONVENIO INSUCU BCS	-	-	112,500.00	112,500.00	-	-
8120-93	**Subsidios y Subvenciones**	**-**	**-**	**40,030,170.68**	**40,030,170.68**	**-**	**-**
8120-93-01	SUBSIDIOS	-	-	16,643,910.73	9,247,860.00	-	- 7,396,050.73
8120-93-02	SUBSIDIO EXTRAORDINARIO	-	-	1,496,580.00	1,496,580.00	-	-
8120-93-03	PAGO DE SERVICIOS PERSONALES	-	-	21,889,679.95	29,285,730.68	-	7,396,050.73
8130	**MODIFICACIONES A LA LEY DE INGRESOS ESTIMADA**	**-**	**-**	**30,915,096.81**	**2,912,620.00**	**28,002,476.81**	**-**
8130-79-01	**Otros Ingresos, Intereses Ganados de Títulos, Valores y demás Instrumentos Financieros**	**-**	**-**	**20,286.13**	**-**	**20,286.13**	**-**
8130-79-01-001	INTERESES BANCARIOS	-	-	20,286.13	-	20,286.13	-
8130-83	**Convenios**	**-**	**-**	**112,500.00**	**-**	**112,500.00**	**-**
8130-83-02	INGRESOS POR CONVENIO INSUCU BCS	-	-	112,500.00	-	112,500.00	-
8130-93	**Subsidios y Subvenciones**	**-**	**-**	**30,782,310.68**	**2,912,620.00**	**27,869,690.68**	**-**
8130-93-01	SUBSIDIOS	-	-	-	2,912,620.00	- 2,912,620.00	-
8130-93-02	SUBSIDIO EXTRAORDINARIO	-	-	1,496,580.00	-	1,496,580.00	-
8130-93-03	PAGO DE SERVICIOS PERSONALES	-	-	29,285,730.68	-	29,285,730.68	-
8140	**LEY DE INGRESOS DEVENGADA**	**-**	**-**	**37,250,336.81**	**37,250,336.81**	**-**	**-**
8140-79-01	**Otros Ingresos, Intereses Ganados de Títulos, Valores y demás Instrumentos Financieros**	**-**	**-**	**20,286.13**	**20,286.13**	**-**	**-**
8140-79-01-001	INTERESES BANCARIOS	-	-	20,286.13	20,286.13	-	-
8140-83	**Convenios**	**-**	**-**	**112,500.00**	**112,500.00**	**-**	**-**
8140-83-02	INGRESOS POR CONVENIO INSUCU BCS	-	-	112,500.00	112,500.00	-	-
8140-93	**Subsidios y Subvenciones**	**-**	**-**	**37,117,550.68**	**37,117,550.68**	**-**	**-**
8140-93-01	SUBSIDIOS	-	-	13,731,290.73	13,731,290.73	-	-
8140-93-02	SUBSIDIO EXTRAORDINARIO	-	-	1,496,580.00	1,496,580.00	-	-
8140-93-03	PAGO DE SERVICIOS PERSONALES	-	-	21,889,679.95	21,889,679.95	-	-
8150	**LEY DE INGRESOS RECAUDADA**	**-**	**-**	**-**	**37,250,336.81**	**-**	**37,250,336.81**
8150-79-01	**Otros Ingresos, Intereses Ganados de Títulos, Valores y demás Instrumentos Financieros**	**-**	**-**	**-**	**20,286.13**	**-**	**20,286.13**
8150-79-01-001	INTERESES BANCARIOS	-	-	-	20,286.13	-	20,286.13
8150-83	**Convenios**	**-**	**-**	**-**	**112,500.00**	**-**	**112,500.00**
8150-83-02	INGRESOS POR CONVENIO INSUCU BCS	-	-	-	112,500.00	-	112,500.00
8150-93	**Subsidios y Subvenciones**	**-**	**-**	**-**	**37,117,550.68**	**-**	**37,117,550.68**
8150-93-01	SUBSIDIOS	-	-	-	13,731,290.73	-	13,731,290.73
8150-93-02	SUBSIDIO EXTRAORDINARIO	-	-	-	1,496,580.00	-	1,496,580.00
8150-93-03	PAGO DE SERVICIOS PERSONALES	-	-	-	21,889,679.95	-	21,889,679.95
8200	**PRESUPUESTO DE EGRESOS**	**-**	**-**	**227,746,935.23**	**227,746,935.23**	**-**	**-**
8210	**PRESUPUESTO DE EGRESOS APROBADO**	**-**	**-**	**-**	**996,200.00**	**-**	**996,200.00**

INSTITUTO DE LA CULTURA Y LAS ARTES DEL MUNICIPIO DE LOS CABOS

BALANZA DE COMPROBACIÓN

AL 31 DE DICIEMBRE 2023

CUENTA	NOMBRE DE LA CUENTA	SALDO ANTERIOR		MOVIMIENTOS		SALDO ACTUAL	
		DEUDOR	ACREEDOR	DEUDOR	ACREEDOR	DEUDOR	ACREEDOR
8210-001-01-008-3821-1	Gastos de orden social y cultural G. Corriente	-	-	-	100,000.00	-	100,000.00
8210-001-08-007-2711-1	Vestuario y uniformes G. Corriente	-	-	-	55,000.00	-	55,000.00
8210-001-08-007-3231-1	Arrendamiento de mobiliario y equipo de administración, educacional y recreativo G. Corriente	-	-	-	10,000.00	-	10,000.00
8210-001-08-007-3811-1	Gastos de ceremonial G. Corriente	-	-	-	2,900.00	-	2,900.00
8210-001-10-007-3821-1	Gastos de orden social y cultural G. Corriente	-	-	-	17,400.00	-	17,400.00
8210-001-11-007-3821-1	Gastos de orden social y cultural G. Corriente	-	-	-	13,000.00	-	13,000.00
8210-001-12-007-3821-1	Gastos de orden social y cultural G. Corriente	-	-	-	7,000.00	-	7,000.00
8210-001-18-002-2111-1	Materiales, útiles y equipos menores de oficina G. Corriente	-	-	-	3,000.00	-	3,000.00
8210-001-18-003-2211-1	Productos alimenticios para personas G. Corriente	-	-	-	50,000.00	-	50,000.00
8210-001-18-003-2231-1	Utensilios para el servicio de alimentación G. Corriente	-	-	-	25,000.00	-	25,000.00
8210-001-32-005-3751-1	Viáticos en el país G. Corriente	-	-	-	9,000.00	-	9,000.00
8210-001-32-015-2611-1	Combustibles, lubricantes y aditivos G. Corriente	-	-	-	100,000.00	-	100,000.00
8210-001-32-015-3141-1	Telefonía tradicional G. Corriente	-	-	-	5,000.00	-	5,000.00
8210-001-32-015-3411-1	Servicios financieros y bancarios G. Corriente	-	-	-	21,000.00	-	21,000.00
8210-001-32-015-3661-1	Servicio de creación y difusión de contenido exclusivamente a través de internet	-	-	-	14,000.00	-	14,000.00
8210-001-32-015-3711-1	Pasajes aéreos G. Corriente	-	-	-	85,000.00	-	85,000.00
8210-001-32-015-3751-1	Viáticos en el país G. Corriente	-	-	-	50,000.00	-	50,000.00
8210-001-32-015-5131-2	Bienes artísticos, culturales y científicos G. Capital	-	-	-	141,000.00	-	141,000.00
8210-001-32-016-3751-1	Viáticos en el país G. Corriente	-	-	-	9,000.00	-	9,000.00
8210-001-32-017-3751-1	Viáticos en el país G. Corriente	-	-	-	16,300.00	-	16,300.00
8210-001-32-018-2111-1	Materiales, útiles y equipos menores de oficina G. Corriente	-	-	-	4,500.00	-	4,500.00
8210-001-32-018-2121-1	Materiales y útiles de impresión y reproducción G. Corriente	-	-	-	13,600.00	-	13,600.00
8210-001-32-018-3751-1	Viáticos en el país G. Corriente	-	-	-	1,000.00	-	1,000.00
8210-001-32-020-3791-1	Otros servicios de traslado y hospedaje G. Corriente	-	-	-	50,000.00	-	50,000.00
8210-001-32-020-3811-1	Gastos de ceremonial G. Corriente	-	-	-	10,200.00	-	10,200.00
8210-001-34-019-2491-1	Otros materiales y artículos de construcción y reparación G. Corriente	-	-	-	6,100.00	-	6,100.00
8210-001-34-019-3751-1	Viáticos en el país G. Corriente	-	-	-	7,200.00	-	7,200.00
8210-001-37-012-3231-1	Arrendamiento de mobiliario y equipo de administración, educacional y recreativo G. Corriente	-	-	-	140,000.00	-	140,000.00
8210-001-37-012-3791-1	Otros servicios de traslado y hospedaje G. Corriente	-	-	-	30,000.00	-	30,000.00
8220	**PRESUPUESTO DE EGRESOS POR EJERCER**	**-**	**-**	**58,142,550.54**	**58,142,550.54**	**-**	**-**
8220-001-01-008-3651-1	Servicios de la industria fílmica, del sonido y del video G. Corriente	-	-	89,900.00	89,900.00	-	-
8220-001-01-008-3821-1	Gastos de orden social y cultural G. Corriente	-	-	101,090.31	101,090.31	-	-
8220-001-03-001-2211-1	Productos alimenticios para personas G. Corriente	-	-	46,400.00	46,400.00	-	-
8220-001-03-001-3231-1	Arrendamiento de mobiliario y equipo de administración, educacional y recreativo G. Corriente	-	-	7,250.00	7,250.00	-	-
8220-001-03-001-3291-1	Otros arrendamientos G. Corriente	-	-	49,300.00	49,300.00	-	-
8220-001-03-001-3651-1	Servicios de la industria fílmica, del sonido y del video G. Corriente	-	-	10,440.00	10,440.00	-	-
8220-001-03-001-3821-1	Gastos de orden social y cultural G. Corriente	-	-	34,800.00	34,800.00	-	-
8220-001-03-008-3231-1	Arrendamiento de mobiliario y equipo de administración, educacional y recreativo G. Corriente	-	-	7,541.00	7,541.00	-	-
8220-001-03-008-3821-1	Gastos de orden social y cultural G. Corriente	-	-	70,786.00	70,786.00	-	-
8220-001-04-001-2211-1	Productos alimenticios para personas G. Corriente	-	-	46,400.00	46,400.00	-	-
8220-001-04-001-3231-1	Arrendamiento de mobiliario y equipo de administración, educacional y recreativo G. Corriente	-	-	7,250.00	7,250.00	-	-
8220-001-04-001-3291-1	Otros arrendamientos G. Corriente	-	-	87,000.00	87,000.00	-	-
8220-001-04-001-3821-1	Gastos de orden social y cultural G. Corriente	-	-	46,400.00	46,400.00	-	-
8220-001-05-001-3231-1	Arrendamiento de mobiliario y equipo de administración, educacional y recreativo G. Corriente	-	-	130,500.00	130,500.00	-	-
8220-001-05-001-3291-1	Otros arrendamientos G. Corriente	-	-	591,600.00	591,600.00	-	-
8220-001-05-001-3821-1	Gastos de orden social y cultural G. Corriente	-	-	300,000.00	300,000.00	-	-
8220-001-05-008-3821-1	Gastos de orden social y cultural G. Corriente	-	-	4,641.00	4,641.00	-	-
8220-001-06-001-3821-1	Gastos de orden social y cultural G. Corriente	-	-	225,000.00	225,000.00	-	-
8220-001-06-001-4411-1	Ayudas sociales a personas G. Corriente	-	-	9,999.00	9,999.00	-	-
8220-001-07-001-2471-1	Artículos metálicos para la construcción G. Corriente	-	-	10,185.16	10,185.16	-	-
8220-001-07-001-2491-1	Otros materiales y artículos de construcción y reparación G. Corriente	-	-	17,552.52	17,552.52	-	-
8220-001-07-001-2921-1	Refacciones y accesorios menores de edificios G. Corriente	-	-	5,777.38	5,777.38	-	-
8220-001-07-001-3511-1	Conservación y mantenimiento menor de inmuebles G. Corriente	-	-	385,550.00	385,550.00	-	-
8220-001-07-001-3551-1	Reparación y mantenimiento de equipo de transporte G. Corriente	-	-	375,000.00	375,000.00	-	-
8220-001-07-005-2211-1	Productos alimenticios para personas G. Corriente	-	-	158.00	158.00	-	-
8220-001-07-005-2461-1	Material eléctrico y electrónico G. Corriente	-	-	202.73	202.73	-	-
8220-001-07-005-2491-1	Otros materiales y artículos de construcción y reparación G. Corriente	-	-	638.00	638.00	-	-
8220-001-07-005-2561-1	Fibras sintéticas, hules, plásticos y derivados G. Corriente	-	-	507.31	507.31	-	-
8220-001-07-006-2491-1	Otros materiales y artículos de construcción y reparación G. Corriente	-	-	277.00	277.00	-	-
8220-001-08-007-2111-1	Materiales, útiles y equipos menores de oficina G. Corriente	-	-	1,834.00	1,834.00	-	-
8220-001-08-007-2141-1	Materiales, útiles y equipos menores de tecnologías de la información y comunicaciones G. Corriente	-	-	2,505.60	2,505.60	-	-
8220-001-08-007-2161-1	Material de limpieza G. Corriente	-	-	21,383.41	21,383.41	-	-
8220-001-08-007-2211-1	Productos alimenticios para personas G. Corriente	-	-	10,334.27	10,334.27	-	-
8220-001-08-007-2441-1	Madera y productos de madera G. Corriente	-	-	39,010.00	39,010.00	-	-
8220-001-08-007-2451-1	Vidrio y productos de vidrio G. Corriente	-	-	5,700.00	5,700.00	-	-
8220-001-08-007-2461-1	Material eléctrico y electrónico G. Corriente	-	-	13,894.63	13,894.63	-	-
8220-001-08-007-2471-1	Artículos metálicos para la construcción G. Corriente	-	-	420.99	420.99	-	-
8220-001-08-007-2491-1	Otros materiales y artículos de construcción y reparación G. Corriente	-	-	57,240.56	57,240.56	-	-
8220-001-08-007-2561-1	Fibras sintéticas, hules, plásticos y derivados G. Corriente	-	-	7,570.42	7,570.42	-	-
8220-001-08-007-2711-1	Vestuario y uniformes G. Corriente	-	-	59,000.00	59,000.00	-	-
8220-001-08-007-2911-1	Herramientas menores G. Corriente	-	-	390.00	390.00	-	-
8220-001-08-007-3231-1	Arrendamiento de mobiliario y equipo de administración, educacional y recreativo G. Corriente	-	-	12,669.00	12,669.00	-	-
8220-001-08-007-3471-1	Fletes y maniobras G. Corriente	-	-	754.00	754.00	-	-
8220-001-08-007-3511-1	Conservación y mantenimiento menor de inmuebles G. Corriente	-	-	3,181.00	3,181.00	-	-
8220-001-08-007-3611-1	Difusión por radio, televisión y otros medios de mensajes sobre programas y actividades gubernamentales G. Corriente	-	-	3,430.00	3,430.00	-	-
8220-001-08-007-3651-1	Servicios de la industria fílmica, del sonido y del video G. Corriente	-	-	19,720.00	19,720.00	-	-
8220-001-08-007-3811-1	Gastos de ceremonial G. Corriente	-	-	6,575.00	6,575.00	-	-
8220-001-08-007-3821-1	Gastos de orden social y cultural G. Corriente	-	-	5,000.00	5,000.00	-	-
8220-001-08-007-5151-2	Equipo de cómputo y de tecnología de la información G. Capital	-	-	11,994.40	11,994.40	-	-
8220-001-09-001-2161-1	Material de limpieza G. Corriente	-	-	2,712.00	2,712.00	-	-
8220-001-09-001-5291-2	Otro mobiliario y equipo educacional y recreativo G. Capital	-	-	375,000.00	375,000.00	-	-
8220-001-09-007-2111-1	Materiales, útiles y equipos menores de oficina G. Corriente	-	-	4,669.00	4,669.00	-	-

INSTITUTO DE LA CULTURA Y LAS ARTES DEL MUNICIPIO DE LOS CABOS

BALANZA DE COMPROBACIÓN

AL 31 DE DICIEMBRE 2023

CUENTA	NOMBRE DE LA CUENTA	SALDO ANTERIOR		MOVIMIENTOS		SALDO ACTUAL	
		DEUDOR	ACREEDOR	DEUDOR	ACREEDOR	DEUDOR	ACREEDOR
8220-001-09-007-2121-1	Materiales y útiles de impresión y reproducción G. Corriente	-	-	3,343.12	3,343.12	-	-
8220-001-09-007-2161-1	Material de limpieza G. Corriente	-	-	2,712.00	2,712.00	-	-
8220-001-09-007-2491-1	Otros materiales y artículos de construcción y reparación G. Corriente	-	-	8,784.03	8,784.03	-	-
8220-001-09-007-2911-1	Herramientas menores G. Corriente	-	-	1,595.00	1,595.00	-	-
8220-001-09-007-2921-1	Refacciones y accesorios menores de edificios G. Corriente	-	-	14,482.40	14,482.40	-	-
8220-001-09-007-3511-1	Conservación y mantenimiento menor de inmuebles G. Corriente	-	-	77,551.00	77,551.00	-	-
8220-001-09-007-3591-1	Servicios de jardinería y fumigación G. Corriente	-	-	7,424.00	7,424.00	-	-
8220-001-09-007-4421-1	Becas y otras ayudas para programas de capacitación G. Corriente	-	-	5,800.00	5,800.00	-	-
8220-001-10-007-2111-1	Materiales, útiles y equipos menores de oficina G. Corriente	-	-	16,442.26	16,442.26	-	-
8220-001-10-007-2121-1	Materiales y útiles de impresión y reproducción G. Corriente	-	-	2,320.00	2,320.00	-	-
8220-001-10-007-2151-1	Material impreso e información digital G. Corriente	-	-	928.00	928.00	-	-
8220-001-10-007-2161-1	Material de limpieza G. Corriente	-	-	9,183.52	9,183.52	-	-
8220-001-10-007-2171-1	Materiales y útiles de enseñanza G. Corriente	-	-	24,063.00	24,063.00	-	-
8220-001-10-007-2461-1	Material eléctrico y electrónico G. Corriente	-	-	520.56	520.56	-	-
8220-001-10-007-2471-1	Artículos metálicos para la construcción G. Corriente	-	-	8,989.05	8,989.05	-	-
8220-001-10-007-2491-1	Otros materiales y artículos de construcción y reparación G. Corriente	-	-	480.00	480.00	-	-
8220-001-10-007-2711-1	Vestuario y uniformes G. Corriente	-	-	1,196.00	1,196.00	-	-
8220-001-10-007-2741-1	Productos textiles G. Corriente	-	-	840.06	840.06	-	-
8220-001-10-007-3791-1	Otros servicios de traslado y hospedaje G. Corriente	-	-	83,653.00	83,653.00	-	-
8220-001-10-007-3821-1	Gastos de orden social y cultural G. Corriente	-	-	43,783.72	43,783.72	-	-
8220-001-11-007-2111-1	Materiales, útiles y equipos menores de oficina G. Corriente	-	-	1,414.00	1,414.00	-	-
8220-001-11-007-2121-1	Materiales y útiles de impresión y reproducción G. Corriente	-	-	751.68	751.68	-	-
8220-001-11-007-2161-1	Material de limpieza G. Corriente	-	-	1,830.60	1,830.60	-	-
8220-001-11-007-2211-1	Productos alimenticios para personas G. Corriente	-	-	203.20	203.20	-	-
8220-001-11-007-2471-1	Artículos metálicos para la construcción G. Corriente	-	-	60.62	60.62	-	-
8220-001-11-007-2491-1	Otros materiales y artículos de construcción y reparación G. Corriente	-	-	196.00	196.00	-	-
8220-001-11-007-2561-1	Fibras sintéticas, hules, plásticos y derivados G. Corriente	-	-	1,169.67	1,169.67	-	-
8220-001-11-007-2711-1	Vestuario y uniformes G. Corriente	-	-	1,400.00	1,400.00	-	-
8220-001-11-007-2941-1	Refacciones y accesorios menores de equipo de cómputo y tecnologías de la información G. Corriente	-	-	377.00	377.00	-	-
8220-001-11-007-3821-1	Gastos de orden social y cultural G. Corriente	-	-	33,440.00	33,440.00	-	-
8220-001-11-007-4411-1	Ayudas sociales a personas G. Corriente	-	-	22,000.00	22,000.00	-	-
8220-001-11-007-4421-1	Becas y otras ayudas para programas de capacitación G. Corriente	-	-	13,920.00	13,920.00	-	-
8220-001-12-007-2111-1	Materiales, útiles y equipos menores de oficina G. Corriente	-	-	773.50	773.50	-	-
8220-001-12-007-2121-1	Materiales y útiles de impresión y reproducción G. Corriente	-	-	928.00	928.00	-	-
8220-001-12-007-2141-1	Materiales, útiles y equipos menores de tecnologías de la información y comunicaciones G. Corriente	-	-	4,998.44	4,998.44	-	-
8220-001-12-007-2161-1	Material de limpieza G. Corriente	-	-	5,767.00	5,767.00	-	-
8220-001-12-007-2491-1	Otros materiales y artículos de construcción y reparación G. Corriente	-	-	121.17	121.17	-	-
8220-001-12-007-2991-1	Refacciones y accesorios menores otros bienes muebles G. Corriente	-	-	4,531.00	4,531.00	-	-
8220-001-12-007-3821-1	Gastos de orden social y cultural G. Corriente	-	-	11,640.00	11,640.00	-	-
8220-001-12-007-4411-1	Ayudas sociales a personas G. Corriente	-	-	14,000.00	14,000.00	-	-
8220-001-12-007-4421-1	Becas y otras ayudas para programas de capacitación G. Corriente	-	-	4,640.00	4,640.00	-	-
8220-001-13-001-2111-1	Materiales, útiles y equipos menores de oficina G. Corriente	-	-	60,000.00	60,000.00	-	-
8220-001-13-001-2121-1	Materiales y útiles de impresión y reproducción G. Corriente	-	-	12,488.00	12,488.00	-	-
8220-001-13-001-2141-1	Materiales, útiles y equipos menores de tecnologías de la información y comunicaciones G. Corriente	-	-	55,000.00	55,000.00	-	-
8220-001-13-001-2151-1	Material impreso e información digital G. Corriente	-	-	25,000.00	25,000.00	-	-
8220-001-13-001-2161-1	Material de limpieza G. Corriente	-	-	40,000.00	40,000.00	-	-
8220-001-13-001-2211-1	Productos alimenticios para personas G. Corriente	-	-	50,000.00	50,000.00	-	-
8220-001-13-001-2231-1	Utensilios para el servicio de alimentación G. Corriente	-	-	1,234.35	1,234.35	-	-
8220-001-13-001-2461-1	Material eléctrico y electrónico G. Corriente	-	-	1,500.00	1,500.00	-	-
8220-001-13-001-2711-1	Vestuario y uniformes G. Corriente	-	-	12,111.00	12,111.00	-	-
8220-001-13-001-2911-1	Herramientas menores G. Corriente	-	-	3,860.00	3,860.00	-	-
8220-001-13-001-2931-1	Refacciones y accesorios menores de mobiliario y equipo de administración, educacional y recreativo G. Corriente	-	-	21,265.35	21,265.35	-	-
8220-001-13-001-2941-1	Refacciones y accesorios menores de equipo de cómputo y tecnologías de la información G. Corriente	-	-	4,868.00	4,868.00	-	-
8220-001-13-001-3141-1	Telefonía tradicional G. Corriente	-	-	34,517.46	34,517.46	-	-
8220-001-13-001-3361-1	Servicios de apoyo administrativo, fotocopiado e impresión G. Corriente	-	-	3,577.44	3,577.44	-	-
8220-001-13-001-5151-2	Equipo de cómputo y de tecnología de la información G. Capital	-	-	11,000.00	11,000.00	-	-
8220-001-13-001-5291-2	Otro mobiliario y equipo educacional y recreativo G. Capital	-	-	28,100.00	28,100.00	-	-
8220-001-13-001-5641-2	Sistemas de aire acondicionado, calefacción y de refrigeración industrial y comercial G. Capital	-	-	87,000.00	87,000.00	-	-
8220-001-13-002-2111-1	Materiales, útiles y equipos menores de oficina G. Corriente	-	-	4,682.55	4,682.55	-	-
8220-001-13-002-2141-1	Materiales, útiles y equipos menores de tecnologías de la información y comunicaciones G. Corriente	-	-	6,043.60	6,043.60	-	-
8220-001-13-002-2211-1	Productos alimenticios para personas G. Corriente	-	-	1,616.00	1,616.00	-	-
8220-001-13-002-2231-1	Utensilios para el servicio de alimentación G. Corriente	-	-	808.60	808.60	-	-
8220-001-13-002-2481-1	Materiales complementarios G. Corriente	-	-	461.30	461.30	-	-
8220-001-13-002-2941-1	Refacciones y accesorios menores de equipo de cómputo y tecnologías de la información G. Corriente	-	-	1,999.00	1,999.00	-	-
8220-001-13-002-3331-1	Servicios de consultoría administrativa, procesos, técnica y en tecnologías de la información G. Corriente	-	-	2,900.00	2,900.00	-	-
8220-001-13-002-3361-1	Servicios de apoyo administrativo, fotocopiado e impresión G. Corriente	-	-	1,462.50	1,462.50	-	-
8220-001-13-002-3531-1	Instalación, reparación y mantenimiento de equipo de cómputo y tecnologías de la información G. Corriente	-	-	889.00	889.00	-	-
8220-001-13-002-5151-2	Equipo de cómputo y de tecnología de la información G. Capital	-	-	13,412.00	13,412.00	-	-
8220-001-13-003-2111-1	Materiales, útiles y equipos menores de oficina G. Corriente	-	-	1,029.32	1,029.32	-	-
8220-001-13-003-2141-1	Materiales, útiles y equipos menores de tecnologías de la información y comunicaciones G. Corriente	-	-	189.00	189.00	-	-
8220-001-13-004-2111-1	Materiales, útiles y equipos menores de oficina G. Corriente	-	-	1,719.42	1,719.42	-	-
8220-001-13-004-2161-1	Material de limpieza G. Corriente	-	-	338.50	338.50	-	-
8220-001-13-004-2921-1	Refacciones y accesorios menores de edificios G. Corriente	-	-	238.99	238.99	-	-
8220-001-13-004-2941-1	Refacciones y accesorios menores de equipo de cómputo y tecnologías de la información G. Corriente	-	-	4,998.44	4,998.44	-	-
8220-001-13-005-2141-1	Materiales, útiles y equipos menores de tecnologías de la información y comunicaciones G. Corriente	-	-	4,399.00	4,399.00	-	-
8220-001-13-005-2151-1	Material impreso e información digital G. Corriente	-	-	1,975.00	1,975.00	-	-
8220-001-13-005-2931-1	Refacciones y accesorios menores de mobiliario y equipo de administración, educacional y recreativo G. Corriente	-	-	3,197.00	3,197.00	-	-
8220-001-13-005-2941-1	Refacciones y accesorios menores de equipo de cómputo y tecnologías de la información G. Corriente	-	-	259.00	259.00	-	-

INSTITUTO DE LA CULTURA Y LAS ARTES DEL MUNICIPIO DE LOS CABOS

BALANZA DE COMPROBACIÓN

AL 31 DE DICIEMBRE 2023

CUENTA	NOMBRE DE LA CUENTA	SALDO ANTERIOR		MOVIMIENTOS		SALDO ACTUAL	
		DEUDOR	ACREEDOR	DEUDOR	ACREEDOR	DEUDOR	ACREEDOR
8220-001-13-005-5151-2	Equipo de cómputo y de tecnología de la información G. Capital	-	-	12,000.00	12,000.00	-	-
8220-001-13-006-2111-1	Materiales, útiles y equipos menores de oficina G. Corriente	-	-	4,434.42	4,434.42	-	-
8220-001-13-006-2121-1	Materiales y útiles de impresión y reproducción G. Corriente	-	-	751.68	751.68	-	-
8220-001-14-001-3231-1	Arrendamiento de mobiliario y equipo de administración, educacional y recreativo G. Corriente	-	-	9,900.00	9,900.00	-	-
8220-001-14-001-3821-1	Gastos de orden social y cultural G. Corriente	-	-	205,872.00	205,872.00	-	-
8220-001-14-011-3821-1	Gastos de orden social y cultural G. Corriente	-	-	7,540.00	7,540.00	-	-
8220-001-15-001-3821-1	Gastos de orden social y cultural G. Corriente	-	-	750,000.00	750,000.00	-	-
8220-001-16-001-4411-1	Ayudas sociales a personas G. Corriente	-	-	315,000.00	315,000.00	-	-
8220-001-17-001-2171-1	Materiales y útiles de enseñanza G. Corriente	-	-	1,152.00	1,152.00	-	-
8220-001-17-001-3621-1	Difusión por radio, televisión y otros medios de mensajes comerciales para promover la venta de bienes o servicios G. Corriente	-	-	200,000.00	200,000.00	-	-
8220-001-17-001-3991-1	Otros servicios generales G. Corriente	-	-	3,481.00	3,481.00	-	-
8220-001-17-011-3711-1	Pasajes aéreos G. Corriente	-	-	185,200.00	185,200.00	-	-
8220-001-17-011-3791-1	Otros servicios de traslado y hospedaje G. Corriente	-	-	28,700.00	28,700.00	-	-
8220-001-17-011-3821-1	Gastos de orden social y cultural G. Corriente	-	-	527,621.00	527,621.00	-	-
8220-001-17-011-4411-1	Ayudas sociales a personas G. Corriente	-	-	32,000.00	32,000.00	-	-
8220-001-18-001-2111-1	Materiales, útiles y equipos menores de oficina G. Corriente	-	-	3,182.59	3,182.59	-	-
8220-001-18-001-2121-1	Materiales y útiles de impresión y reproducción G. Corriente	-	-	299.00	299.00	-	-
8220-001-18-001-2171-1	Materiales y útiles de enseñanza G. Corriente	-	-	4,036.80	4,036.80	-	-
8220-001-18-001-2211-1	Productos alimenticios para personas G. Corriente	-	-	102,285.80	102,285.80	-	-
8220-001-18-001-2461-1	Material eléctrico y electrónico G. Corriente	-	-	6,992.71	6,992.71	-	-
8220-001-18-001-2481-1	Materiales complementarios G. Corriente	-	-	678.00	678.00	-	-
8220-001-18-001-2491-1	Otros materiales y artículos de construcción y reparación G. Corriente	-	-	155.07	155.07	-	-
8220-001-18-001-2711-1	Vestuario y uniformes G. Corriente	-	-	7,772.00	7,772.00	-	-
8220-001-18-001-2741-1	Productos textiles G. Corriente	-	-	749.75	749.75	-	-
8220-001-18-001-3231-1	Arrendamiento de mobiliario y equipo de administración, educacional y recreativo G. Corriente	-	-	14,900.00	14,900.00	-	-
8220-001-18-001-3251-1	Arrendamiento de equipo de transporte G. Corriente	-	-	15,001.00	15,001.00	-	-
8220-001-18-001-3291-1	Otros arrendamientos G. Corriente	-	-	65,221.00	65,221.00	-	-
8220-001-18-001-3361-1	Servicios de apoyo administrativo, fotocopiado e impresión G. Corriente	-	-	30,175.56	30,175.56	-	-
8220-001-18-001-3461-1	Almacenaje, envase y embalaje G. Corriente	-	-	654.76	654.76	-	-
8220-001-18-001-3471-1	Fletes y maniobras G. Corriente	-	-	3,292.26	3,292.26	-	-
8220-001-18-001-3521-1	Instalación, reparación y mantenimiento de mobiliario y equipo de administración, educacional y recreativo G. Corriente	-	-	17,980.00	17,980.00	-	-
8220-001-18-001-3611-1	Difusión por radio, televisión y otros medios de mensajes sobre programas y actividades gubernamentales G. Corriente	-	-	33,615.70	33,615.70	-	-
8220-001-18-001-3651-1	Servicios de la industria fílmica, del sonido y del video G. Corriente	-	-	461,100.00	461,100.00	-	-
8220-001-18-001-3711-1	Pasajes aéreos G. Corriente	-	-	16,392.00	16,392.00	-	-
8220-001-18-001-3781-1	Servicios integrales de traslado y viáticos G. Corriente	-	-	35,875.00	35,875.00	-	-
8220-001-18-001-3791-1	Otros servicios de traslado y hospedaje G. Corriente	-	-	42,752.72	42,752.72	-	-
8220-001-18-001-3811-1	Gastos de ceremonial G. Corriente	-	-	50,830.00	50,830.00	-	-
8220-001-18-001-3821-1	Gastos de orden social y cultural G. Corriente	-	-	578,664.83	578,664.83	-	-
8220-001-18-001-4411-1	Ayudas sociales a personas G. Corriente	-	-	272,250.33	272,250.33	-	-
8220-001-18-001-4421-1	Becas y otras ayudas para programas de capacitación G. Corriente	-	-	57,536.00	57,536.00	-	-
8220-001-18-001-5211-2	Equipos y aparatos audiovisuales G. Capital	-	-	87,928.00	87,928.00	-	-
8220-001-18-001-5231-2	Cámaras fotográficas y de video G. Capital	-	-	13,300.00	13,300.00	-	-
8220-001-18-002-2111-1	Materiales, útiles y equipos menores de oficina G. Corriente	-	-	3,000.00	3,000.00	-	-
8220-001-18-003-2161-1	Material de limpieza G. Corriente	-	-	1,923.00	1,923.00	-	-
8220-001-18-003-2211-1	Productos alimenticios para personas G. Corriente	-	-	60,000.00	60,000.00	-	-
8220-001-18-003-2231-1	Utensilios para el servicio de alimentación G. Corriente	-	-	25,000.00	25,000.00	-	-
8220-001-18-003-3711-1	Pasajes aéreos G. Corriente	-	-	4,627.09	4,627.09	-	-
8220-001-18-003-3721-1	Pasajes terrestres G. Corriente	-	-	3,064.50	3,064.50	-	-
8220-001-18-004-2111-1	Materiales, útiles y equipos menores de oficina G. Corriente	-	-	396.00	396.00	-	-
8220-001-18-004-2211-1	Productos alimenticios para personas G. Corriente	-	-	3,100.99	3,100.99	-	-
8220-001-18-004-2441-1	Madera y productos de madera G. Corriente	-	-	1,500.00	1,500.00	-	-
8220-001-18-004-2611-1	Combustibles, lubricantes y aditivos G. Corriente	-	-	1,100.00	1,100.00	-	-
8220-001-18-004-2741-1	Productos textiles G. Corriente	-	-	349.93	349.93	-	-
8220-001-18-004-2921-1	Refacciones y accesorios menores de edificios G. Corriente	-	-	380.00	380.00	-	-
8220-001-18-004-2931-1	Refacciones y accesorios menores de mobiliario y equipo de administración, educacional y recreativo G. Corriente	-	-	399.01	399.01	-	-
8220-001-18-004-3651-1	Servicios de la industria fílmica, del sonido y del video G. Corriente	-	-	5,300.00	5,300.00	-	-
8220-001-18-004-3791-1	Otros servicios de traslado y hospedaje G. Corriente	-	-	3,750.00	3,750.00	-	-
8220-001-18-004-3821-1	Gastos de orden social y cultural G. Corriente	-	-	10,440.00	10,440.00	-	-
8220-001-18-006-2211-1	Productos alimenticios para personas G. Corriente	-	-	462.50	462.50	-	-
8220-001-18-006-2491-1	Otros materiales y artículos de construcción y reparación G. Corriente	-	-	300.00	300.00	-	-
8220-001-18-006-2611-1	Combustibles, lubricantes y aditivos G. Corriente	-	-	200.00	200.00	-	-
8220-001-18-006-2921-1	Refacciones y accesorios menores de edificios G. Corriente	-	-	1,044.00	1,044.00	-	-
8220-001-18-006-3321-1	Servicios de diseño, arquitectura, ingeniería y actividades relacionadas G. Corriente	-	-	10,000.00	10,000.00	-	-
8220-001-18-006-5151-2	Equipo de cómputo y de tecnología de la información G. Capital	-	-	5,606.00	5,606.00	-	-
8220-001-18-009-3511-1	Conservación y mantenimiento menor de inmuebles G. Corriente	-	-	7,732.00	7,732.00	-	-
8220-001-18-013-3511-1	Conservación y mantenimiento menor de inmuebles G. Corriente	-	-	9,100.00	9,100.00	-	-
8220-001-18-017-2211-1	Productos alimenticios para personas G. Corriente	-	-	797.69	797.69	-	-
8220-001-18-017-2741-1	Productos textiles G. Corriente	-	-	744.74	744.74	-	-
8220-001-18-017-2921-1	Refacciones y accesorios menores de edificios G. Corriente	-	-	274.45	274.45	-	-
8220-001-18-017-3791-1	Otros servicios de traslado y hospedaje G. Corriente	-	-	83.00	83.00	-	-
8220-001-19-001-3341-1	Servicios de capacitación G. Corriente	-	-	165,000.00	165,000.00	-	-
8220-001-20-001-3341-1	Servicios de capacitación G. Corriente	-	-	165,000.00	165,000.00	-	-
8220-001-21-001-2111-1	Materiales, útiles y equipos menores de oficina G. Corriente	-	-	2,000.00	2,000.00	-	-
8220-001-21-001-2161-1	Material de limpieza G. Corriente	-	-	2,000.00	2,000.00	-	-
8220-001-21-001-2171-1	Materiales y útiles de enseñanza G. Corriente	-	-	197,140.00	197,140.00	-	-
8220-001-21-001-2491-1	Otros materiales y artículos de construcción y reparación G. Corriente	-	-	5,000.00	5,000.00	-	-
8220-001-21-001-4421-1	Becas y otras ayudas para programas de capacitación G. Corriente	-	-	10,440.00	10,440.00	-	-
8220-001-22-001-2941-1	Refacciones y accesorios menores de equipo de cómputo y tecnologías de la información G. Corriente	-	-	791.00	791.00	-	-
8220-001-22-001-3231-1	Arrendamiento de mobiliario y equipo de administración, educacional y recreativo G. Corriente	-	-	40,600.00	40,600.00	-	-
8220-001-22-001-3821-1	Gastos de orden social y cultural G. Corriente	-	-	200,000.00	200,000.00	-	-
8220-001-22-001-5151-2	Equipo de cómputo y de tecnología de la información G. Capital	-	-	17,987.00	17,987.00	-	-
8220-001-23-001-2211-1	Productos alimenticios para personas G. Corriente	-	-	52,200.00	52,200.00	-	-
8220-001-24-001-2611-1	Combustibles, lubricantes y aditivos G. Corriente	-	-	300,117.05	300,117.05	-	-

INSTITUTO DE LA CULTURA Y LAS ARTES DEL MUNICIPIO DE LOS CABOS

BALANZA DE COMPROBACIÓN

AL 31 DE DICIEMBRE 2023

CUENTA	NOMBRE DE LA CUENTA	SALDO ANTERIOR		MOVIMIENTOS		SALDO ACTUAL	
		DEUDOR	ACREEDOR	DEUDOR	ACREEDOR	DEUDOR	ACREEDOR
8220-001-25-001-3311-1	Servicios legales, de contabilidad, auditoría y relacionados G. Corriente	-	-	491,376.00	491,376.00	-	-
8220-001-25-001-3411-1	Servicios financieros y bancarios G. Corriente	-	-	20,286.13	20,286.13	-	-
8220-001-30-001-3821-1	Gastos de orden social y cultural G. Corriente	-	-	724,560.00	724,560.00	-	-
8220-001-32-001-2711-1	Vestuario y uniformes G. Corriente	-	-	2,370.00	2,370.00	-	-
8220-001-32-001-2921-1	Refacciones y accesorios menores de edificios G. Corriente	-	-	464.00	464.00	-	-
8220-001-32-001-2941-1	Refacciones y accesorios menores de equipo de cómputo y tecnologías de la información G. Corriente	-	-	999.00	999.00	-	-
8220-001-32-001-2961-1	Refacciones y accesorios menores de equipo de transporte G. Corriente	-	-	276.00	276.00	-	-
8220-001-32-001-3171-1	Servicios de acceso de Internet, redes y procesamiento de información G. Corriente	-	-	1,470.00	1,470.00	-	-
8220-001-32-001-3521-1	Instalación, reparación y mantenimiento de mobiliario y equipo de administración, educacional y recreativo G. Corriente	-	-	22,040.00	22,040.00	-	-
8220-001-32-001-3751-1	Viáticos en el país G. Corriente	-	-	62,700.00	62,700.00	-	-
8220-001-32-001-3781-1	Servicios integrales de traslado y viáticos G. Corriente	-	-	5,800.00	5,800.00	-	-
8220-001-32-001-3791-1	Otros servicios de traslado y hospedaje G. Corriente	-	-	3,732.99	3,732.99	-	-
8220-001-32-001-3821-1	Gastos de orden social y cultural G. Corriente	-	-	2,508.00	2,508.00	-	-
8220-001-32-001-3951-1	Penas, multas, accesorios y actualizaciones G. Corriente	-	-	43,550.76	43,550.76	-	-
8220-001-32-001-4411-1	Ayudas sociales a personas G. Corriente	-	-	1,043,950.00	1,043,950.00	-	-
8220-001-32-001-9911-3	ADEFAS Amortización Deuda	-	-	1,317,543.24	1,317,543.24	-	-
8220-001-32-005-2211-1	Productos alimenticios para personas G. Corriente	-	-	871.00	871.00	-	-
8220-001-32-005-3751-1	Viáticos en el país G. Corriente	-	-	9,000.00	9,000.00	-	-
8220-001-32-007-3751-1	Viáticos en el país G. Corriente	-	-	7,200.00	7,200.00	-	-
8220-001-32-015-2611-1	Combustibles, lubricantes y aditivos G. Corriente	-	-	107,673.58	107,673.58	-	-
8220-001-32-015-2711-1	Vestuario y uniformes G. Corriente	-	-	2,320.00	2,320.00	-	-
8220-001-32-015-3141-1	Telefonía tradicional G. Corriente	-	-	56,383.05	56,383.05	-	-
8220-001-32-015-3411-1	Servicios financieros y bancarios G. Corriente	-	-	21,000.00	21,000.00	-	-
8220-001-32-015-3611-1	Difusión por radio, televisión y otros medios de mensajes sobre programas y actividades gubernamentales G. Corriente	-	-	10,500.00	10,500.00	-	-
8220-001-32-015-3621-1	Difusión por radio, televisión y otros medios de mensajes comerciales para promover la venta de bienes o servicios G. Corriente	-	-	141,000.00	141,000.00	-	-
8220-001-32-015-3661-1	Servicio de creación y difusión de contenido exclusivamente a través de internet G. Corriente	-	-	29,000.02	29,000.02	-	-
8220-001-32-015-3711-1	Pasajes aéreos G. Corriente	-	-	94,750.64	94,750.64	-	-
8220-001-32-015-3751-1	Viáticos en el país G. Corriente	-	-	63,200.00	63,200.00	-	-
8220-001-32-015-3791-1	Otros servicios de traslado y hospedaje G. Corriente	-	-	2,006.00	2,006.00	-	-
8220-001-32-015-3811-1	Gastos de ceremonial G. Corriente	-	-	4,060.00	4,060.00	-	-
8220-001-32-015-3821-1	Gastos de orden social y cultural G. Corriente	-	-	2,901.00	2,901.00	-	-
8220-001-32-015-5131-2	Bienes artísticos, culturales y científicos G. Capital	-	-	141,000.00	141,000.00	-	-
8220-001-32-015-5651-2	Equipo de comunicación y telecomunicación G. Capital	-	-	30,000.00	30,000.00	-	-
8220-001-32-016-3751-1	Viáticos en el país G. Corriente	-	-	12,600.00	12,600.00	-	-
8220-001-32-017-3751-1	Viáticos en el país G. Corriente	-	-	16,300.00	16,300.00	-	-
8220-001-32-018-2111-1	Materiales, útiles y equipos menores de oficina G. Corriente	-	-	4,500.00	4,500.00	-	-
8220-001-32-018-2121-1	Materiales y útiles de impresión y reproducción G. Corriente	-	-	13,600.00	13,600.00	-	-
8220-001-32-018-3751-1	Viáticos en el país G. Corriente	-	-	1,000.00	1,000.00	-	-
8220-001-32-020-3791-1	Otros servicios de traslado y hospedaje G. Corriente	-	-	50,000.00	50,000.00	-	-
8220-001-32-020-3811-1	Gastos de ceremonial G. Corriente	-	-	10,200.00	10,200.00	-	-
8220-001-34-019-2491-1	Otros materiales y artículos de construcción y reparación G. Corriente	-	-	6,100.00	6,100.00	-	-
8220-001-34-019-3751-1	Viáticos en el país G. Corriente	-	-	7,200.00	7,200.00	-	-
8220-001-36-019-2161-1	Material de limpieza G. Corriente	-	-	2,125.00	2,125.00	-	-
8220-001-37-012-3231-1	Arrendamiento de mobiliario y equipo de administración, educacional y recreativo G. Corriente	-	-	140,000.00	140,000.00	-	-
8220-001-37-012-3791-1	Otros servicios de traslado y hospedaje G. Corriente	-	-	30,000.00	30,000.00	-	-
8220-001-39-001-2111-1	Materiales, útiles y equipos menores de oficina G. Corriente	-	-	8,650.76	8,650.76	-	-
8220-001-39-001-2211-1	Productos alimenticios para personas G. Corriente	-	-	14,976.00	14,976.00	-	-
8220-001-39-001-2611-1	Combustibles, lubricantes y aditivos G. Corriente	-	-	7,500.00	7,500.00	-	-
8220-001-39-001-3291-1	Otros arrendamientos G. Corriente	-	-	6,960.00	6,960.00	-	-
8220-001-39-001-3361-1	Servicios de apoyo administrativo, fotocopiado e impresión G. Corriente	-	-	376.20	376.20	-	-
8220-001-39-001-3821-1	Gastos de orden social y cultural G. Corriente	-	-	297,020.00	297,020.00	-	-
8220-001-39-001-4411-1	Ayudas sociales a personas G. Corriente	-	-	33,000.00	33,000.00	-	-
8220-001-40-001-2211-1	Productos alimenticios para personas G. Corriente	-	-	1,580.00	1,580.00	-	-
8220-001-40-001-2441-1	Madera y productos de madera G. Corriente	-	-	5,310.10	5,310.10	-	-
8220-001-40-001-2471-1	Artículos metálicos para la construcción G. Corriente	-	-	145.00	145.00	-	-
8220-001-40-001-3291-1	Otros arrendamientos G. Corriente	-	-	11,901.60	11,901.60	-	-
8220-001-40-001-3361-1	Servicios de apoyo administrativo, fotocopiado e impresión G. Corriente	-	-	4,746.26	4,746.26	-	-
8220-001-40-001-3651-1	Servicios de la industria fílmica, del sonido y del video G. Corriente	-	-	87,000.00	87,000.00	-	-
8220-001-40-001-3821-1	Gastos de orden social y cultural G. Corriente	-	-	476,804.28	476,804.28	-	-
8220-002-38-001-1131-1	Sueldos base al personal permanente G. Corriente	-	-	7,921,474.88	7,921,474.88	-	-
8220-002-38-001-1311-1	Primas por años de servicios efectivos prestados G. Corriente	-	-	289,968.54	289,968.54	-	-
8220-002-38-001-1321-1	Primas de vacaciones, dominical y gratificación de fin de año G. Corriente	-	-	4,245,811.17	4,245,811.17	-	-
8220-002-38-001-1341-1	Compensaciones G. Corriente	-	-	4,336,090.16	4,336,090.16	-	-
8220-002-38-001-1411-1	Aportaciones de seguridad social G. Corriente	-	-	1,957,729.46	1,957,729.46	-	-
8220-002-38-001-1421-1	Aportaciones a fondos de vivienda G. Corriente	-	-	996,995.45	996,995.45	-	-
8220-002-38-001-1431-1	Aportaciones al sistema para el retiro G. Corriente	-	-	398,798.17	398,798.17	-	-
8220-002-38-001-1441-1	Aportaciones para seguros G. Corriente	-	-	633,002.12	633,002.12	-	-
8220-002-38-001-1541-1	Prestaciones contractuales G. Corriente	-	-	4,218,431.96	4,218,431.96	-	-
8220-002-38-001-1591-1	Otras prestaciones sociales y económicas G. Corriente	-	-	12,283,208.85	12,283,208.85	-	-
8220-002-38-001-1611-0	Previsiones de carácter laboral, económica y de seguridad social	-	-	5,184,000.00	5,184,000.00	-	-
8220-003-50-001-2211-1	Productos alimenticios para personas G. Corriente	-	-	10,962.00	10,962.00	-	-
8220-003-50-001-3791-1	Otros servicios de traslado y hospedaje G. Corriente	-	-	21,456.00	21,456.00	-	-
8220-003-50-001-3821-1	Gastos de orden social y cultural G. Corriente	-	-	112,500.00	112,500.00	-	-
8220-004-25-001-3411-1	Servicios financieros y bancarios G. Corriente	-	-	20,286.13	20,286.13	-	-
8230	**MODIFICACIONES AL PRESUPUESTO DE EGRESOS APROBADO**	**-**	**-**	**20,957,805.79**	**57,146,350.54**	**-**	**36,188,544.75**
8230-001-01-008-3651-1	Servicios de la industria fílmica, del sonido y del video G. Corriente	-	-	-	89,900.00	-	89,900.00
8230-001-01-008-3821-1	Gastos de orden social y cultural G. Corriente	-	-	10,440.00	1,090.31	-	- 9,349.69
8230-001-03-001-2211-1	Productos alimenticios para personas G. Corriente	-	-	-	46,400.00	-	46,400.00
8230-001-03-001-3231-1	Arrendamiento de mobiliario y equipo de administración, educacional y recreativo G. Corriente	-	-	7,250.00	7,250.00	-	-
8230-001-03-001-3291-1	Otros arrendamientos G. Corriente	-	-	49,300.00	49,300.00	-	-
8230-001-03-001-3651-1	Servicios de la industria fílmica, del sonido y del video G. Corriente	-	-	-	10,440.00	-	10,440.00
8230-001-03-001-3821-1	Gastos de orden social y cultural G. Corriente	-	-	26,680.00	34,800.00	-	8,120.00

INSTITUTO DE LA CULTURA Y LAS ARTES DEL MUNICIPIO DE LOS CABOS

BALANZA DE COMPROBACIÓN

AL 31 DE DICIEMBRE 2023

CUENTA	NOMBRE DE LA CUENTA	SALDO ANTERIOR		MOVIMIENTOS		SALDO ACTUAL	
		DEUDOR	ACREEDOR	DEUDOR	ACREEDOR	DEUDOR	ACREEDOR
8230-001-03-008-3231-1	Arrendamiento de mobiliario y equipo de administración, educacional y recreativo G. Corriente	-	-	1.00	7,541.00	-	7,540.00
8230-001-03-008-3821-1	Gastos de orden social y cultural G. Corriente	-	-	46,426.00	70,786.00	-	24,360.00
8230-001-04-001-2211-1	Productos alimenticios para personas G. Corriente	-	-	-	46,400.00	-	46,400.00
8230-001-04-001-3231-1	Arrendamiento de mobiliario y equipo de administración, educacional y recreativo G. Corriente	-	-	7,250.00	7,250.00	-	-
8230-001-04-001-3291-1	Otros arrendamientos G. Corriente	-	-	87,000.00	87,000.00	-	-
8230-001-04-001-3821-1	Gastos de orden social y cultural G. Corriente	-	-	11,518.80	46,400.00	-	34,881.20
8230-001-05-001-3231-1	Arrendamiento de mobiliario y equipo de administración, educacional y recreativo G. Corriente	-	-	130,500.00	130,500.00	-	-
8230-001-05-001-3291-1	Otros arrendamientos G. Corriente	-	-	591,600.00	591,600.00	-	-
8230-001-05-001-3821-1	Gastos de orden social y cultural G. Corriente	-	-	300,000.00	300,000.00	-	-
8230-001-05-008-3821-1	Gastos de orden social y cultural G. Corriente	-	-	1.00	4,641.00	-	4,640.00
8230-001-06-001-3821-1	Gastos de orden social y cultural G. Corriente	-	-	225,000.00	225,000.00	-	-
8230-001-06-001-4411-1	Ayudas sociales a personas G. Corriente	-	-	-	9,999.00	-	9,999.00
8230-001-07-001-2471-1	Artículos metálicos para la construcción G. Corriente	-	-	-	10,185.16	-	10,185.16
8230-001-07-001-2491-1	Otros materiales y artículos de construcción y reparación G. Corriente	-	-	1.00	17,552.52	-	17,551.52
8230-001-07-001-2921-1	Refacciones y accesorios menores de edificios G. Corriente	-	-	-	5,777.38	-	5,777.38
8230-001-07-001-3511-1	Conservación y mantenimiento menor de inmuebles G. Corriente	-	-	319,025.52	385,550.00	-	66,524.48
8230-001-07-001-3551-1	Reparación y mantenimiento de equipo de transporte G. Corriente	-	-	375,000.00	375,000.00	-	-
8230-001-07-005-2211-1	Productos alimenticios para personas G. Corriente	-	-	-	158.00	-	158.00
8230-001-07-005-2461-1	Material eléctrico y electrónico G. Corriente	-	-	-	202.73	-	202.73
8230-001-07-005-2491-1	Otros materiales y artículos de construcción y reparación G. Corriente	-	-	-	638.00	-	638.00
8230-001-07-005-2561-1	Fibras sintéticas, hules, plásticos y derivados G. Corriente	-	-	-	507.31	-	507.31
8230-001-07-006-2491-1	Otros materiales y artículos de construcción y reparación G. Corriente	-	-	-	277.00	-	277.00
8230-001-08-007-2111-1	Materiales, útiles y equipos menores de oficina G. Corriente	-	-	0.97	1,834.00	-	1,833.03
8230-001-08-007-2141-1	Materiales, útiles y equipos menores de tecnologías de la información y comunicaciones G. Corriente	-	-	-	2,505.60	-	2,505.60
8230-001-08-007-2161-1	Material de limpieza G. Corriente	-	-	8.00	21,383.41	-	21,375.41
8230-001-08-007-2211-1	Productos alimenticios para personas G. Corriente	-	-	-	10,334.27	-	10,334.27
8230-001-08-007-2441-1	Madera y productos de madera G. Corriente	-	-	0.17	39,010.00	-	39,009.83
8230-001-08-007-2451-1	Vidrio y productos de vidrio G. Corriente	-	-	71.34	5,700.00	-	5,628.66
8230-001-08-007-2461-1	Material eléctrico y electrónico G. Corriente	-	-	-	13,894.63	-	13,894.63
8230-001-08-007-2471-1	Artículos metálicos para la construcción G. Corriente	-	-	-	420.99	-	420.99
8230-001-08-007-2491-1	Otros materiales y artículos de construcción y reparación G. Corriente	-	-	-	57,240.56	-	57,240.56
8230-001-08-007-2561-1	Fibras sintéticas, hules, plásticos y derivados G. Corriente	-	-	-	7,570.42	-	7,570.42
8230-001-08-007-2711-1	Vestuario y uniformes G. Corriente	-	-	8,308.00	4,000.00	-	- 4,308.00
8230-001-08-007-2911-1	Herramientas menores G. Corriente	-	-	-	390.00	-	390.00
8230-001-08-007-3231-1	Arrendamiento de mobiliario y equipo de administración, educacional y recreativo G. Corriente	-	-	2,461.00	2,669.00	-	208.00
8230-001-08-007-3471-1	Fletes y maniobras G. Corriente	-	-	-	754.00	-	754.00
8230-001-08-007-3511-1	Conservación y mantenimiento menor de inmuebles G. Corriente	-	-	29.14	3,181.00	-	3,151.86
8230-001-08-007-3611-1	Difusión por radio, televisión y otros medios de mensajes sobre programas y actividades gubernamentales G. Corriente	-	-	-	3,430.00	-	3,430.00
8230-001-08-007-3651-1	Servicios de la industria fílmica, del sonido y del video G. Corriente	-	-	-	19,720.00	-	19,720.00
8230-001-08-007-3811-1	Gastos de ceremonial G. Corriente	-	-	-	3,675.00	-	3,675.00
8230-001-08-007-3821-1	Gastos de orden social y cultural G. Corriente	-	-	128.00	5,000.00	-	4,872.00
8230-001-08-007-5151-2	Equipo de cómputo y de tecnología de la información G. Capital	-	-	-	11,994.40	-	11,994.40
8230-001-09-001-2161-1	Material de limpieza G. Corriente	-	-	2,712.00	2,712.00	-	-
8230-001-09-001-5291-2	Otro mobiliario y equipo educacional y recreativo G. Capital	-	-	375,000.00	375,000.00	-	-
8230-001-09-007-2111-1	Materiales, útiles y equipos menores de oficina G. Corriente	-	-	0.99	4,669.00	-	4,668.01
8230-001-09-007-2121-1	Materiales y útiles de impresión y reproducción G. Corriente	-	-	-	3,343.12	-	3,343.12
8230-001-09-007-2161-1	Material de limpieza G. Corriente	-	-	1.02	2,712.00	-	2,710.98
8230-001-09-007-2491-1	Otros materiales y artículos de construcción y reparación G. Corriente	-	-	-	8,784.03	-	8,784.03
8230-001-09-007-2911-1	Herramientas menores G. Corriente	-	-	-	1,595.00	-	1,595.00
8230-001-09-007-2921-1	Refacciones y accesorios menores de edificios G. Corriente	-	-	-	14,482.40	-	14,482.40
8230-001-09-007-3511-1	Conservación y mantenimiento menor de inmuebles G. Corriente	-	-	0.46	77,551.00	-	77,550.54
8230-001-09-007-3591-1	Servicios de jardinería y fumigación G. Corriente	-	-	-	7,424.00	-	7,424.00
8230-001-09-007-4421-1	Becas y otras ayudas para programas de capacitación G. Corriente	-	-	-	5,800.00	-	5,800.00
8230-001-10-007-2111-1	Materiales, útiles y equipos menores de oficina G. Corriente	-	-	0.68	16,442.26	-	16,441.58
8230-001-10-007-2121-1	Materiales y útiles de impresión y reproducción G. Corriente	-	-	-	2,320.00	-	2,320.00
8230-001-10-007-2151-1	Material impreso e información digital G. Corriente	-	-	-	928.00	-	928.00
8230-001-10-007-2161-1	Material de limpieza G. Corriente	-	-	1.00	9,183.52	-	9,182.52
8230-001-10-007-2171-1	Materiales y útiles de enseñanza G. Corriente	-	-	3.00	24,063.00	-	24,060.00
8230-001-10-007-2461-1	Material eléctrico y electrónico G. Corriente	-	-	-	520.56	-	520.56
8230-001-10-007-2471-1	Artículos metálicos para la construcción G. Corriente	-	-	-	8,989.05	-	8,989.05
8230-001-10-007-2491-1	Otros materiales y artículos de construcción y reparación G. Corriente	-	-	-	480.00	-	480.00
8230-001-10-007-2711-1	Vestuario y uniformes G. Corriente	-	-	205.78	1,196.00	-	990.22
8230-001-10-007-2741-1	Productos textiles G. Corriente	-	-	-	840.06	-	840.06
8230-001-10-007-3791-1	Otros servicios de traslado y hospedaje G. Corriente	-	-	0.99	83,653.00	-	83,652.01
8230-001-10-007-3821-1	Gastos de orden social y cultural G. Corriente	-	-	-	26,383.72	-	26,383.72
8230-001-11-007-2111-1	Materiales, útiles y equipos menores de oficina G. Corriente	-	-	0.02	1,414.00	-	1,413.98
8230-001-11-007-2121-1	Materiales y útiles de impresión y reproducción G. Corriente	-	-	-	751.68	-	751.68
8230-001-11-007-2161-1	Material de limpieza G. Corriente	-	-	0.34	1,830.60	-	1,830.26
8230-001-11-007-2211-1	Productos alimenticios para personas G. Corriente	-	-	-	203.20	-	203.20
8230-001-11-007-2471-1	Artículos metálicos para la construcción G. Corriente	-	-	-	60.62	-	60.62
8230-001-11-007-2491-1	Otros materiales y artículos de construcción y reparación G. Corriente	-	-	-	196.00	-	196.00
8230-001-11-007-2561-1	Fibras sintéticas, hules, plásticos y derivados G. Corriente	-	-	27.09	1,169.67	-	1,142.58
8230-001-11-007-2711-1	Vestuario y uniformes G. Corriente	-	-	0.05	1,400.00	-	1,399.95
8230-001-11-007-2941-1	Refacciones y accesorios menores de equipo de cómputo y tecnologías de la información G. Corriente	-	-	-	377.00	-	377.00
8230-001-11-007-3821-1	Gastos de orden social y cultural G. Corriente	-	-	1,192.00	20,440.00	-	19,248.00
8230-001-11-007-4411-1	Ayudas sociales a personas G. Corriente	-	-	-	22,000.00	-	22,000.00
8230-001-11-007-4421-1	Becas y otras ayudas para programas de capacitación G. Corriente	-	-	-	13,920.00	-	13,920.00
8230-001-12-007-2111-1	Materiales, útiles y equipos menores de oficina G. Corriente	-	-	0.12	773.50	-	773.38
8230-001-12-007-2121-1	Materiales y útiles de impresión y reproducción G. Corriente	-	-	-	928.00	-	928.00
8230-001-12-007-2141-1	Materiales, útiles y equipos menores de tecnologías de la información y comunicaciones G. Corriente	-	-	-	4,998.44	-	4,998.44
8230-001-12-007-2161-1	Material de limpieza G. Corriente	-	-	0.64	5,767.00	-	5,766.36
8230-001-12-007-2491-1	Otros materiales y artículos de construcción y reparación G. Corriente	-	-	-	121.17	-	121.17
8230-001-12-007-2991-1	Refacciones y accesorios menores otros bienes muebles G. Corriente	-	-	1.00	4,531.00	-	4,530.00
8230-001-12-007-3821-1	Gastos de orden social y cultural G. Corriente	-	-	40.00	4,640.00	-	4,600.00

INSTITUTO DE LA CULTURA Y LAS ARTES DEL MUNICIPIO DE LOS CABOS

BALANZA DE COMPROBACIÓN

AL 31 DE DICIEMBRE 2023

CUENTA	NOMBRE DE LA CUENTA	SALDO ANTERIOR		MOVIMIENTOS		SALDO ACTUAL	
		DEUDOR	ACREEDOR	DEUDOR	ACREEDOR	DEUDOR	ACREEDOR
8230-001-12-007-4411-1	Ayudas sociales a personas G. Corriente	-	-	200.00	14,000.00	-	13,800.00
8230-001-12-007-4421-1	Becas y otras ayudas para programas de capacitación G. Corriente	-	-	-	4,640.00	-	4,640.00
8230-001-13-001-2111-1	Materiales, útiles y equipos menores de oficina G. Corriente	-	-	29,683.29	60,000.00	-	30,316.71
8230-001-13-001-2121-1	Materiales y útiles de impresión y reproducción G. Corriente	-	-	0.08	12,488.00	-	12,487.92
8230-001-13-001-2141-1	Materiales, útiles y equipos menores de tecnologías de la información y comunicaciones G. Corriente	-	-	49,166.36	55,000.00	-	5,833.64
8230-001-13-001-2151-1	Material impreso e información digital G. Corriente	-	-	25,000.00	25,000.00	-	-
8230-001-13-001-2161-1	Material de limpieza G. Corriente	-	-	31,442.24	40,000.00	-	8,557.76
8230-001-13-001-2211-1	Productos alimenticios para personas G. Corriente	-	-	43,366.00	50,000.00	-	6,634.00
8230-001-13-001-2231-1	Utensilios para el servicio de alimentación G. Corriente	-	-	-	1,234.35	-	1,234.35
8230-001-13-001-2461-1	Material eléctrico y electrónico G. Corriente	-	-	3.00	1,500.00	-	1,497.00
8230-001-13-001-2711-1	Vestuario y uniformes G. Corriente	-	-	1.00	12,111.00	-	12,110.00
8230-001-13-001-2911-1	Herramientas menores G. Corriente	-	-	0.51	3,860.00	-	3,859.49
8230-001-13-001-2931-1	Refacciones y accesorios menores de mobiliario y equipo de administración, educacional y recreativo G. Corriente	-	-	-	21,265.35	-	21,265.35
8230-001-13-001-2941-1	Refacciones y accesorios menores de equipo de cómputo y tecnologías de la información G. Corriente	-	-	-	4,868.00	-	4,868.00
8230-001-13-001-3141-1	Telefonía tradicional G. Corriente	-	-	-	34,517.46	-	34,517.46
8230-001-13-001-3361-1	Servicios de apoyo administrativo, fotocopiado e impresión G. Corriente	-	-	-	3,577.44	-	3,577.44
8230-001-13-001-5151-2	Equipo de cómputo y de tecnología de la información G. Capital	-	-	1.00	11,000.00	-	10,999.00
8230-001-13-001-5291-2	Otro mobiliario y equipo educacional y recreativo G. Capital	-	-	20.00	28,100.00	-	28,080.00
8230-001-13-001-5641-2	Sistemas de aire acondicionado, calefacción y de refrigeración industrial y comercial G. Capital	-	-	-	87,000.00	-	87,000.00
8230-001-13-002-2111-1	Materiales, útiles y equipos menores de oficina G. Corriente	-	-	-	4,682.55	-	4,682.55
8230-001-13-002-2141-1	Materiales, útiles y equipos menores de tecnologías de la información y comunicaciones G. Corriente	-	-	-	6,043.60	-	6,043.60
8230-001-13-002-2211-1	Productos alimenticios para personas G. Corriente	-	-	-	1,616.00	-	1,616.00
8230-001-13-002-2231-1	Utensilios para el servicio de alimentación G. Corriente	-	-	-	808.60	-	808.60
8230-001-13-002-2481-1	Materiales complementarios G. Corriente	-	-	18.75	461.30	-	442.55
8230-001-13-002-2941-1	Refacciones y accesorios menores de equipo de cómputo y tecnologías de la información G. Corriente	-	-	-	1,999.00	-	1,999.00
8230-001-13-002-3331-1	Servicios de consultoría administrativa, procesos, técnica y en tecnologías de la información G. Corriente	-	-	-	2,900.00	-	2,900.00
8230-001-13-002-3361-1	Servicios de apoyo administrativo, fotocopiado e impresión G. Corriente	-	-	-	1,462.50	-	1,462.50
8230-001-13-002-3531-1	Instalación, reparación y mantenimiento de equipo de cómputo y tecnologías de la información G. Corriente	-	-	0.67	889.00	-	888.33
8230-001-13-002-5151-2	Equipo de cómputo y de tecnología de la información G. Capital	-	-	2.17	13,412.00	-	13,409.83
8230-001-13-003-2111-1	Materiales, útiles y equipos menores de oficina G. Corriente	-	-	-	1,029.32	-	1,029.32
8230-001-13-003-2141-1	Materiales, útiles y equipos menores de tecnologías de la información y comunicaciones G. Corriente	-	-	-	189.00	-	189.00
8230-001-13-004-2111-1	Materiales, útiles y equipos menores de oficina G. Corriente	-	-	-	1,719.42	-	1,719.42
8230-001-13-004-2161-1	Material de limpieza G. Corriente	-	-	-	338.50	-	338.50
8230-001-13-004-2921-1	Refacciones y accesorios menores de edificios G. Corriente	-	-	-	238.99	-	238.99
8230-001-13-004-2941-1	Refacciones y accesorios menores de equipo de cómputo y tecnologías de la información G. Corriente	-	-	-	4,998.44	-	4,998.44
8230-001-13-005-2141-1	Materiales, útiles y equipos menores de tecnologías de la información y comunicaciones G. Corriente	-	-	0.28	4,399.00	-	4,398.72
8230-001-13-005-2151-1	Material impreso e información digital G. Corriente	-	-	0.68	1,975.00	-	1,974.32
8230-001-13-005-2931-1	Refacciones y accesorios menores de mobiliario y equipo de administración, educacional y recreativo G. Corriente	-	-	0.04	3,197.00	-	3,196.96
8230-001-13-005-2941-1	Refacciones y accesorios menores de equipo de cómputo y tecnologías de la información G. Corriente	-	-	0.32	259.00	-	258.68
8230-001-13-005-5151-2	Equipo de cómputo y de tecnología de la información G. Capital	-	-	1.01	12,000.00	-	11,998.99
8230-001-13-006-2111-1	Materiales, útiles y equipos menores de oficina G. Corriente	-	-	70.67	4,434.42	-	4,363.75
8230-001-13-006-2121-1	Materiales y útiles de impresión y reproducción G. Corriente	-	-	-	751.68	-	751.68
8230-001-14-001-3231-1	Arrendamiento de mobiliario y equipo de administración, educacional y recreativo G. Corriente	-	-	40.00	9,900.00	-	9,860.00
8230-001-14-001-3821-1	Gastos de orden social y cultural G. Corriente	-	-	9,901.42	205,872.00	-	195,970.58
8230-001-14-011-3821-1	Gastos de orden social y cultural G. Corriente	-	-	-	7,540.00	-	7,540.00
8230-001-15-001-3821-1	Gastos de orden social y cultural G. Corriente	-	-	750,000.00	750,000.00	-	-
8230-001-16-001-4411-1	Ayudas sociales a personas G. Corriente	-	-	251,000.00	315,000.00	-	64,000.00
8230-001-17-001-2171-1	Materiales y útiles de enseñanza G. Corriente	-	-	0.53	1,152.00	-	1,151.47
8230-001-17-001-3621-1	Difusión por radio, televisión y otros medios de mensajes comerciales para promover la venta de bienes o servicios G. Corriente	-	-	200,000.00	200,000.00	-	-
8230-001-17-001-3991-1	Otros servicios generales G. Corriente	-	-	1.00	3,481.00	-	3,480.00
8230-001-17-011-3711-1	Pasajes aéreos G. Corriente	-	-	27.88	185,200.00	-	185,172.12
8230-001-17-011-3791-1	Otros servicios de traslado y hospedaje G. Corriente	-	-	100.00	28,700.00	-	28,600.00
8230-001-17-011-3821-1	Gastos de orden social y cultural G. Corriente	-	-	1,136.27	527,621.00	-	526,484.73
8230-001-17-011-4411-1	Ayudas sociales a personas G. Corriente	-	-	-	32,000.00	-	32,000.00
8230-001-18-001-2111-1	Materiales, útiles y equipos menores de oficina G. Corriente	-	-	-	3,182.59	-	3,182.59
8230-001-18-001-2121-1	Materiales y útiles de impresión y reproducción G. Corriente	-	-	-	299.00	-	299.00
8230-001-18-001-2171-1	Materiales y útiles de enseñanza G. Corriente	-	-	-	4,036.80	-	4,036.80
8230-001-18-001-2211-1	Productos alimenticios para personas G. Corriente	-	-	945.00	102,285.80	-	101,340.80
8230-001-18-001-2461-1	Material eléctrico y electrónico G. Corriente	-	-	-	6,992.71	-	6,992.71
8230-001-18-001-2481-1	Materiales complementarios G. Corriente	-	-	-	678.00	-	678.00
8230-001-18-001-2491-1	Otros materiales y artículos de construcción y reparación G. Corriente	-	-	-	155.07	-	155.07
8230-001-18-001-2711-1	Vestuario y uniformes G. Corriente	-	-	-	7,772.00	-	7,772.00
8230-001-18-001-2741-1	Productos textiles G. Corriente	-	-	-	749.75	-	749.75
8230-001-18-001-3231-1	Arrendamiento de mobiliario y equipo de administración, educacional y recreativo G. Corriente	-	-	52.00	14,900.00	-	14,848.00
8230-001-18-001-3251-1	Arrendamiento de equipo de transporte G. Corriente	-	-	1.00	15,001.00	-	15,000.00
8230-001-18-001-3291-1	Otros arrendamientos G. Corriente	-	-	-	65,221.00	-	65,221.00
8230-001-18-001-3361-1	Servicios de apoyo administrativo, fotocopiado e impresión G. Corriente	-	-	1.50	30,175.56	-	30,174.06
8230-001-18-001-3461-1	Almacenaje, envase y embalaje G. Corriente	-	-	-	654.76	-	654.76
8230-001-18-001-3471-1	Fletes y maniobras G. Corriente	-	-	-	3,292.26	-	3,292.26
8230-001-18-001-3521-1	Instalación, reparación y mantenimiento de mobiliario y equipo de administración, educacional y recreativo G. Corriente	-	-	-	17,980.00	-	17,980.00
8230-001-18-001-3611-1	Difusión por radio, televisión y otros medios de mensajes sobre programas y actividades gubernamentales G. Corriente	-	-	-	33,615.70	-	33,615.70
8230-001-18-001-3651-1	Servicios de la industria fílmica, del sonido y del video G. Corriente	-	-	-	461,100.00	-	461,100.00
8230-001-18-001-3711-1	Pasajes aéreos G. Corriente	-	-	0.91	16,392.00	-	16,391.09
8230-001-18-001-3781-1	Servicios integrales de traslado y viáticos G. Corriente	-	-	0.84	35,875.00	-	35,874.16
8230-001-18-001-3791-1	Otros servicios de traslado y hospedaje G. Corriente	-	-	-	42,752.72	-	42,752.72

INSTITUTO DE LA CULTURA Y LAS ARTES DEL MUNICIPIO DE LOS CABOS

BALANZA DE COMPROBACIÓN

AL 31 DE DICIEMBRE 2023

CUENTA	NOMBRE DE LA CUENTA	SALDO ANTERIOR		MOVIMIENTOS		SALDO ACTUAL	
		DEUDOR	ACREEDOR	DEUDOR	ACREEDOR	DEUDOR	ACREEDOR
8230-001-18-001-3811-1	Gastos de ceremonial G. Corriente	-	-	0.60	50,830.00	-	50,829.40
8230-001-18-001-3821-1	Gastos de orden social y cultural G. Corriente	-	-	-	578,664.83	-	578,664.83
8230-001-18-001-4411-1	Ayudas sociales a personas G. Corriente	-	-	-	272,250.33	-	272,250.33
8230-001-18-001-4421-1	Becas y otras ayudas para programas de capacitación G. Corriente	-	-	-	57,536.00	-	57,536.00
8230-001-18-001-5211-2	Equipos y aparatos audiovisuales G. Capital	-	-	-	87,928.00	-	87,928.00
8230-001-18-001-5231-2	Cámaras fotográficas y de video G. Capital	-	-	0.70	13,300.00	-	13,299.30
8230-001-18-002-2111-1	Materiales, útiles y equipos menores de oficina G. Corriente	-	-	3,000.00	-	-	- 3,000.00
8230-001-18-003-2161-1	Material de limpieza G. Corriente	-	-	1.00	1,923.00	-	1,922.00
8230-001-18-003-2211-1	Productos alimenticios para personas G. Corriente	-	-	51,656.69	10,000.00	-	- 41,656.69
8230-001-18-003-2231-1	Utensilios para el servicio de alimentación G. Corriente	-	-	24,877.59	-	-	- 24,877.59
8230-001-18-003-3711-1	Pasajes aéreos G. Corriente	-	-	83.70	4,627.09	-	4,543.39
8230-001-18-003-3721-1	Pasajes terrestres G. Corriente	-	-	-	3,064.50	-	3,064.50
8230-001-18-004-2111-1	Materiales, útiles y equipos menores de oficina G. Corriente	-	-	0.50	396.00	-	395.50
8230-001-18-004-2211-1	Productos alimenticios para personas G. Corriente	-	-	1.00	3,100.99	-	3,099.99
8230-001-18-004-2441-1	Madera y productos de madera G. Corriente	-	-	-	1,500.00	-	1,500.00
8230-001-18-004-2611-1	Combustibles, lubricantes y aditivos G. Corriente	-	-	-	1,100.00	-	1,100.00
8230-001-18-004-2741-1	Productos textiles G. Corriente	-	-	-	349.93	-	349.93
8230-001-18-004-2921-1	Refacciones y accesorios menores de edificios G. Corriente	-	-	-	380.00	-	380.00
8230-001-18-004-2931-1	Refacciones y accesorios menores de mobiliario y equipo de administración, educacional y recreativo G. Corriente	-	-	0.32	399.01	-	398.69
8230-001-18-004-3651-1	Servicios de la industria fílmica, del sonido y del video G. Corriente	-	-	80.00	5,300.00	-	5,220.00
8230-001-18-004-3791-1	Otros servicios de traslado y hospedaje G. Corriente	-	-	-	3,750.00	-	3,750.00
8230-001-18-004-3821-1	Gastos de orden social y cultural G. Corriente	-	-	-	10,440.00	-	10,440.00
8230-001-18-006-2211-1	Productos alimenticios para personas G. Corriente	-	-	-	462.50	-	462.50
8230-001-18-006-2491-1	Otros materiales y artículos de construcción y reparación G. Corriente	-	-	-	300.00	-	300.00
8230-001-18-006-2611-1	Combustibles, lubricantes y aditivos G. Corriente	-	-	-	200.00	-	200.00
8230-001-18-006-2921-1	Refacciones y accesorios menores de edificios G. Corriente	-	-	-	1,044.00	-	1,044.00
8230-001-18-006-3321-1	Servicios de diseño, arquitectura, ingeniería y actividades relacionadas G. Corriente	-	-	-	10,000.00	-	10,000.00
8230-001-18-006-5151-2	Equipo de cómputo y de tecnología de la información G. Capital	-	-	0.88	5,606.00	-	5,605.12
8230-001-18-009-3511-1	Conservación y mantenimiento menor de inmuebles G. Corriente	-	-	0.60	7,732.00	-	7,731.40
8230-001-18-013-3511-1	Conservación y mantenimiento menor de inmuebles G. Corriente	-	-	52.00	9,100.00	-	9,048.00
8230-001-18-017-2211-1	Productos alimenticios para personas G. Corriente	-	-	-	797.69	-	797.69
8230-001-18-017-2741-1	Productos textiles G. Corriente	-	-	-	744.74	-	744.74
8230-001-18-017-2921-1	Refacciones y accesorios menores de edificios G. Corriente	-	-	-	274.45	-	274.45
8230-001-18-017-3791-1	Otros servicios de traslado y hospedaje G. Corriente	-	-	-	83.00	-	83.00
8230-001-19-001-3341-1	Servicios de capacitación G. Corriente	-	-	155,720.00	165,000.00	-	9,280.00
8230-001-20-001-3341-1	Servicios de capacitación G. Corriente	-	-	165,000.00	165,000.00	-	-
8230-001-21-001-2111-1	Materiales, útiles y equipos menores de oficina G. Corriente	-	-	1,501.05	2,000.00	-	498.95
8230-001-21-001-2161-1	Material de limpieza G. Corriente	-	-	1,252.95	2,000.00	-	747.05
8230-001-21-001-2171-1	Materiales y útiles de enseñanza G. Corriente	-	-	195,081.49	197,140.00	-	2,058.51
8230-001-21-001-2491-1	Otros materiales y artículos de construcción y reparación G. Corriente	-	-	2,820.84	5,000.00	-	2,179.16
8230-001-21-001-4421-1	Becas y otras ayudas para programas de capacitación G. Corriente	-	-	-	10,440.00	-	10,440.00
8230-001-22-001-2941-1	Refacciones y accesorios menores de equipo de cómputo y tecnologías de la información G. Corriente	-	-	1.01	791.00	-	789.99
8230-001-22-001-3231-1	Arrendamiento de mobiliario y equipo de administración, educacional y recreativo G. Corriente	-	-	-	40,600.00	-	40,600.00
8230-001-22-001-3821-1	Gastos de orden social y cultural G. Corriente	-	-	200,000.00	200,000.00	-	-
8230-001-22-001-5151-2	Equipo de cómputo y de tecnología de la información G. Capital	-	-	0.99	17,987.00	-	17,986.01
8230-001-23-001-2211-1	Productos alimenticios para personas G. Corriente	-	-	42,920.00	52,200.00	-	9,280.00
8230-001-24-001-2611-1	Combustibles, lubricantes y aditivos G. Corriente	-	-	1.00	300,117.05	-	300,116.05
8230-001-25-001-3311-1	Servicios legales, de contabilidad, auditoría y relacionados G. Corriente	-	-	139,664.00	491,376.00	-	351,712.00
8230-001-25-001-3411-1	Servicios financieros y bancarios G. Corriente	-	-	20,286.13	20,286.13	-	-
8230-001-30-001-3821-1	Gastos de orden social y cultural G. Corriente	-	-	715,280.00	724,560.00	-	9,280.00
8230-001-32-001-2711-1	Vestuario y uniformes G. Corriente	-	-	-	2,370.00	-	2,370.00
8230-001-32-001-2921-1	Refacciones y accesorios menores de edificios G. Corriente	-	-	-	464.00	-	464.00
8230-001-32-001-2941-1	Refacciones y accesorios menores de equipo de cómputo y tecnologías de la información G. Corriente	-	-	-	999.00	-	999.00
8230-001-32-001-2961-1	Refacciones y accesorios menores de equipo de transporte G. Corriente	-	-	-	276.00	-	276.00
8230-001-32-001-3171-1	Servicios de acceso de Internet, redes y procesamiento de información G. Corriente	-	-	-	1,470.00	-	1,470.00
8230-001-32-001-3521-1	Instalación, reparación y mantenimiento de mobiliario y equipo de administración, educacional y recreativo G. Corriente	-	-	-	22,040.00	-	22,040.00
8230-001-32-001-3751-1	Viáticos en el país G. Corriente	-	-	-	62,700.00	-	62,700.00
8230-001-32-001-3781-1	Servicios integrales de traslado y viáticos G. Corriente	-	-	-	5,800.00	-	5,800.00
8230-001-32-001-3791-1	Otros servicios de traslado y hospedaje G. Corriente	-	-	0.49	3,732.99	-	3,732.50
8230-001-32-001-3821-1	Gastos de orden social y cultural G. Corriente	-	-	-	2,508.00	-	2,508.00
8230-001-32-001-3951-1	Penas, multas, accesorios y actualizaciones G. Corriente	-	-	43,550.38	43,550.76	-	0.38
8230-001-32-001-4411-1	Ayudas sociales a personas G. Corriente	-	-	1,033,450.00	1,043,950.00	-	10,500.00
8230-001-32-001-9911-3	ADEFAS Amortización Deuda	-	-	625,765.64	1,317,543.24	-	691,777.60
8230-001-32-005-2211-1	Productos alimenticios para personas G. Corriente	-	-	-	871.00	-	871.00
8230-001-32-005-3751-1	Viáticos en el país G. Corriente	-	-	9,000.00	-	-	- 9,000.00
8230-001-32-007-3751-1	Viáticos en el país G. Corriente	-	-	-	7,200.00	-	7,200.00
8230-001-32-015-2611-1	Combustibles, lubricantes y aditivos G. Corriente	-	-	35,851.64	7,673.58	-	- 28,178.06
8230-001-32-015-2711-1	Vestuario y uniformes G. Corriente	-	-	-	2,320.00	-	2,320.00
8230-001-32-015-3141-1	Telefonía tradicional G. Corriente	-	-	31,701.35	51,383.05	-	19,681.70
8230-001-32-015-3411-1	Servicios financieros y bancarios G. Corriente	-	-	352.02	-	-	- 352.02
8230-001-32-015-3611-1	Difusión por radio, televisión y otros medios de mensajes sobre programas y actividades gubernamentales G. Corriente	-	-	60.00	10,500.00	-	10,440.00
8230-001-32-015-3621-1	Difusión por radio, televisión y otros medios de mensajes comerciales para promover la venta de bienes o servicios G. Corriente	-	-	-	141,000.00	-	141,000.00
8230-001-32-015-3661-1	Servicio de creación y difusión de contenido exclusivamente a través de internet G. Corriente	-	-	80.02	15,000.02	-	14,920.00
8230-001-32-015-3711-1	Pasajes aéreos G. Corriente	-	-	-	9,750.64	-	9,750.64
8230-001-32-015-3751-1	Viáticos en el país G. Corriente	-	-	10,600.00	13,200.00	-	2,600.00
8230-001-32-015-3791-1	Otros servicios de traslado y hospedaje G. Corriente	-	-	0.36	2,006.00	-	2,005.64
8230-001-32-015-3811-1	Gastos de ceremonial G. Corriente	-	-	-	4,060.00	-	4,060.00
8230-001-32-015-3821-1	Gastos de orden social y cultural G. Corriente	-	-	1.00	2,901.00	-	2,900.00
8230-001-32-015-5131-2	Bienes artísticos, culturales y científicos G. Capital	-	-	141,000.00	-	-	- 141,000.00
8230-001-32-015-5651-2	Equipo de comunicación y telecomunicación G. Capital	-	-	-	30,000.00	-	30,000.00
8230-001-32-016-3751-1	Viáticos en el país G. Corriente	-	-	-	3,600.00	-	3,600.00
8230-001-32-017-3751-1	Viáticos en el país G. Corriente	-	-	100.00	-	-	- 100.00

INSTITUTO DE LA CULTURA Y LAS ARTES DEL MUNICIPIO DE LOS CABOS

BALANZA DE COMPROBACIÓN

AL 31 DE DICIEMBRE 2023

CUENTA	NOMBRE DE LA CUENTA	SALDO ANTERIOR		MOVIMIENTOS		SALDO ACTUAL	
		DEUDOR	ACREEDOR	DEUDOR	ACREEDOR	DEUDOR	ACREEDOR
8230-001-32-018-2111-1	Materiales, útiles y equipos menores de oficina G. Corriente	-	-	273.72	-	-	- 273.72
8230-001-32-018-2121-1	Materiales y útiles de impresión y reproducción G. Corriente	-	-	650.06	-	-	- 650.06
8230-001-32-020-3791-1	Otros servicios de traslado y hospedaje G. Corriente	-	-	8,830.00	-	-	- 8,830.00
8230-001-32-020-3811-1	Gastos de ceremonial G. Corriente	-	-	91.06	-	-	- 91.06
8230-001-34-019-2491-1	Otros materiales y artículos de construcción y reparación G. Corriente	-	-	79.00	-	-	- 79.00
8230-001-36-019-2161-1	Material de limpieza G. Corriente	-	-	1.00	2,125.00	-	2,124.00
8230-001-37-012-3231-1	Arrendamiento de mobiliario y equipo de administración, educacional y recreativo G. Corriente	-	-	800.00	-	-	- 800.00
8230-001-37-012-3791-1	Otros servicios de traslado y hospedaje G. Corriente	-	-	2,700.00	-	-	- 2,700.00
8230-001-39-001-2111-1	Materiales, útiles y equipos menores de oficina G. Corriente	-	-	-	8,650.76	-	8,650.76
8230-001-39-001-2211-1	Productos alimenticios para personas G. Corriente	-	-	1.00	14,976.00	-	14,975.00
8230-001-39-001-2611-1	Combustibles, lubricantes y aditivos G. Corriente	-	-	-	7,500.00	-	7,500.00
8230-001-39-001-3291-1	Otros arrendamientos G. Corriente	-	-	-	6,960.00	-	6,960.00
8230-001-39-001-3361-1	Servicios de apoyo administrativo, fotocopiado e impresión G. Corriente	-	-	-	376.20	-	376.20
8230-001-39-001-3821-1	Gastos de orden social y cultural G. Corriente	-	-	80,569.46	297,020.00	-	216,450.54
8230-001-39-001-4411-1	Ayudas sociales a personas G. Corriente	-	-	-	33,000.00	-	33,000.00
8230-001-40-001-2211-1	Productos alimenticios para personas G. Corriente	-	-	-	1,580.00	-	1,580.00
8230-001-40-001-2441-1	Madera y productos de madera G. Corriente	-	-	-	5,310.10	-	5,310.10
8230-001-40-001-2471-1	Artículos metálicos para la construcción G. Corriente	-	-	-	145.00	-	145.00
8230-001-40-001-3291-1	Otros arrendamientos G. Corriente	-	-	-	11,901.60	-	11,901.60
8230-001-40-001-3361-1	Servicios de apoyo administrativo, fotocopiado e impresión G. Corriente	-	-	-	4,746.26	-	4,746.26
8230-001-40-001-3651-1	Servicios de la industria fílmica, del sonido y del video G. Corriente	-	-	-	87,000.00	-	87,000.00
8230-001-40-001-3821-1	Gastos de orden social y cultural G. Corriente	-	-	-	476,804.28	-	476,804.28
8230-002-38-001-1131-1	Sueldos base al personal permanente G. Corriente	-	-	2,139,826.34	7,921,474.88	-	5,781,648.54
8230-002-38-001-1311-1	Primas por años de servicios efectivos prestados G. Corriente	-	-	105,303.64	289,968.54	-	184,664.90
8230-002-38-001-1321-1	Primas de vacaciones, dominical y gratificación de fin de año G. Corriente	-	-	2,060,000.00	4,245,811.17	-	2,185,811.17
8230-002-38-001-1341-1	Compensaciones G. Corriente	-	-	-	4,336,090.16	-	4,336,090.16
8230-002-38-001-1411-1	Aportaciones de seguridad social G. Corriente	-	-	1,464,421.24	1,957,729.46	-	493,308.22
8230-002-38-001-1421-1	Aportaciones a fondos de vivienda G. Corriente	-	-	581,886.19	996,995.45	-	415,109.26
8230-002-38-001-1431-1	Aportaciones al sistema para el retiro G. Corriente	-	-	232,754.50	398,798.17	-	166,043.67
8230-002-38-001-1441-1	Aportaciones para seguros G. Corriente	-	-	369,407.71	633,002.12	-	263,594.41
8230-002-38-001-1541-1	Prestaciones contractuales G. Corriente	-	-	1,042,180.46	4,218,431.96	-	3,176,251.50
8230-002-38-001-1591-1	Otras prestaciones sociales y económicas G. Corriente	-	-	-	12,283,208.85	-	12,283,208.85
8230-002-38-001-1611-0	Previsiones de carácter laboral, económica y de seguridad social	-	-	5,184,000.00	5,184,000.00	-	-
8230-003-50-001-2211-1	Productos alimenticios para personas G. Corriente	-	-	-	10,962.00	-	10,962.00
8230-003-50-001-3791-1	Otros servicios de traslado y hospedaje G. Corriente	-	-	-	21,456.00	-	21,456.00
8230-003-50-001-3821-1	Gastos de orden social y cultural G. Corriente	-	-	43,572.80	112,500.00	-	68,927.20
8230-004-25-001-3411-1	Servicios financieros y bancarios G. Corriente	-	-	20,286.13	20,286.13	-	-
8240	**PRESUPUESTO DE EGRESOS COMPROMETIDO**	**-**	**-**	**37,184,744.75**	**37,184,744.75**	**-**	**-**
8240-001-01-008-3651-1	Servicios de la industria fílmica, del sonido y del video G. Corriente	-	-	89,900.00	89,900.00	-	-
8240-001-01-008-3821-1	Gastos de orden social y cultural G. Corriente	-	-	90,650.31	90,650.31	-	-
8240-001-03-001-2211-1	Productos alimenticios para personas G. Corriente	-	-	46,400.00	46,400.00	-	-
8240-001-03-001-3651-1	Servicios de la industria fílmica, del sonido y del video G. Corriente	-	-	10,440.00	10,440.00	-	-
8240-001-03-001-3821-1	Gastos de orden social y cultural G. Corriente	-	-	8,120.00	8,120.00	-	-
8240-001-03-008-3231-1	Arrendamiento de mobiliario y equipo de administración, educacional y recreativo G. Corriente	-	-	7,540.00	7,540.00	-	-
8240-001-03-008-3821-1	Gastos de orden social y cultural G. Corriente	-	-	24,360.00	24,360.00	-	-
8240-001-04-001-2211-1	Productos alimenticios para personas G. Corriente	-	-	46,400.00	46,400.00	-	-
8240-001-04-001-3821-1	Gastos de orden social y cultural G. Corriente	-	-	34,881.20	34,881.20	-	-
8240-001-05-008-3821-1	Gastos de orden social y cultural G. Corriente	-	-	4,640.00	4,640.00	-	-
8240-001-06-001-4411-1	Ayudas sociales a personas G. Corriente	-	-	9,999.00	9,999.00	-	-
8240-001-07-001-2471-1	Artículos metálicos para la construcción G. Corriente	-	-	10,185.16	10,185.16	-	-
8240-001-07-001-2491-1	Otros materiales y artículos de construcción y reparación G. Corriente	-	-	17,551.52	17,551.52	-	-
8240-001-07-001-2921-1	Refacciones y accesorios menores de edificios G. Corriente	-	-	5,777.38	5,777.38	-	-
8240-001-07-001-3511-1	Conservación y mantenimiento menor de inmuebles G. Corriente	-	-	66,524.48	66,524.48	-	-
8240-001-07-005-2211-1	Productos alimenticios para personas G. Corriente	-	-	158.00	158.00	-	-
8240-001-07-005-2461-1	Material eléctrico y electrónico G. Corriente	-	-	202.73	202.73	-	-
8240-001-07-005-2491-1	Otros materiales y artículos de construcción y reparación G. Corriente	-	-	638.00	638.00	-	-
8240-001-07-005-2561-1	Fibras sintéticas, hules, plásticos y derivados G. Corriente	-	-	507.31	507.31	-	-
8240-001-07-006-2491-1	Otros materiales y artículos de construcción y reparación G. Corriente	-	-	277.00	277.00	-	-
8240-001-08-007-2111-1	Materiales, útiles y equipos menores de oficina G. Corriente	-	-	1,833.03	1,833.03	-	-
8240-001-08-007-2141-1	Materiales, útiles y equipos menores de tecnologías de la información y comunicaciones G. Corriente	-	-	2,505.60	2,505.60	-	-
8240-001-08-007-2161-1	Material de limpieza G. Corriente	-	-	21,375.41	21,375.41	-	-
8240-001-08-007-2211-1	Productos alimenticios para personas G. Corriente	-	-	10,334.27	10,334.27	-	-
8240-001-08-007-2441-1	Madera y productos de madera G. Corriente	-	-	39,009.83	39,009.83	-	-
8240-001-08-007-2451-1	Vidrio y productos de vidrio G. Corriente	-	-	5,628.66	5,628.66	-	-
8240-001-08-007-2461-1	Material eléctrico y electrónico G. Corriente	-	-	13,894.63	13,894.63	-	-
8240-001-08-007-2471-1	Artículos metálicos para la construcción G. Corriente	-	-	420.99	420.99	-	-
8240-001-08-007-2491-1	Otros materiales y artículos de construcción y reparación G. Corriente	-	-	57,240.56	57,240.56	-	-
8240-001-08-007-2561-1	Fibras sintéticas, hules, plásticos y derivados G. Corriente	-	-	7,570.42	7,570.42	-	-
8240-001-08-007-2711-1	Vestuario y uniformes G. Corriente	-	-	50,692.00	50,692.00	-	-
8240-001-08-007-2911-1	Herramientas menores G. Corriente	-	-	390.00	390.00	-	-
8240-001-08-007-3231-1	Arrendamiento de mobiliario y equipo de administración, educacional y recreativo G. Corriente	-	-	10,208.00	10,208.00	-	-
8240-001-08-007-3471-1	Fletes y maniobras G. Corriente	-	-	754.00	754.00	-	-
8240-001-08-007-3511-1	Conservación y mantenimiento menor de inmuebles G. Corriente	-	-	3,151.86	3,151.86	-	-
8240-001-08-007-3611-1	Difusión por radio, televisión y otros medios de mensajes sobre programas y actividades gubernamentales G. Corriente	-	-	3,430.00	3,430.00	-	-
8240-001-08-007-3651-1	Servicios de la industria fílmica, del sonido y del video G. Corriente	-	-	19,720.00	19,720.00	-	-
8240-001-08-007-3811-1	Gastos de ceremonial G. Corriente	-	-	6,575.00	6,575.00	-	-
8240-001-08-007-3821-1	Gastos de orden social y cultural G. Corriente	-	-	4,872.00	4,872.00	-	-
8240-001-08-007-5151-2	Equipo de cómputo y de tecnología de la información G. Capital	-	-	11,994.40	11,994.40	-	-
8240-001-09-007-2111-1	Materiales, útiles y equipos menores de oficina G. Corriente	-	-	4,668.01	4,668.01	-	-
8240-001-09-007-2121-1	Materiales y útiles de impresión y reproducción G. Corriente	-	-	3,343.12	3,343.12	-	-
8240-001-09-007-2161-1	Material de limpieza G. Corriente	-	-	2,710.98	2,710.98	-	-
8240-001-09-007-2491-1	Otros materiales y artículos de construcción y reparación G. Corriente	-	-	8,784.03	8,784.03	-	-
8240-001-09-007-2911-1	Herramientas menores G. Corriente	-	-	1,595.00	1,595.00	-	-
8240-001-09-007-2921-1	Refacciones y accesorios menores de edificios G. Corriente	-	-	14,482.40	14,482.40	-	-
8240-001-09-007-3511-1	Conservación y mantenimiento menor de inmuebles G. Corriente	-	-	77,550.54	77,550.54	-	-
8240-001-09-007-3591-1	Servicios de jardinería y fumigación G. Corriente	-	-	7,424.00	7,424.00	-	-

INSTITUTO DE LA CULTURA Y LAS ARTES DEL MUNICIPIO DE LOS CABOS

BALANZA DE COMPROBACIÓN

AL 31 DE DICIEMBRE 2023

CUENTA	NOMBRE DE LA CUENTA	SALDO ANTERIOR		MOVIMIENTOS		SALDO ACTUAL	
		DEUDOR	ACREEDOR	DEUDOR	ACREEDOR	DEUDOR	ACREEDOR
8240-001-09-007-4421-1	Becas y otras ayudas para programas de capacitación G. Corriente	-	-	5,800.00	5,800.00	-	-
8240-001-10-007-2111-1	Materiales, útiles y equipos menores de oficina G. Corriente	-	-	16,441.58	16,441.58	-	-
8240-001-10-007-2121-1	Materiales y útiles de impresión y reproducción G. Corriente	-	-	2,320.00	2,320.00	-	-
8240-001-10-007-2151-1	Material impreso e información digital G. Corriente	-	-	928.00	928.00	-	-
8240-001-10-007-2161-1	Material de limpieza G. Corriente	-	-	9,182.52	9,182.52	-	-
8240-001-10-007-2171-1	Materiales y útiles de enseñanza G. Corriente	-	-	24,060.00	24,060.00	-	-
8240-001-10-007-2461-1	Material eléctrico y electrónico G. Corriente	-	-	520.56	520.56	-	-
8240-001-10-007-2471-1	Artículos metálicos para la construcción G. Corriente	-	-	8,989.05	8,989.05	-	-
8240-001-10-007-2491-1	Otros materiales y artículos de construcción y reparación G. Corriente	-	-	480.00	480.00	-	-
8240-001-10-007-2711-1	Vestuario y uniformes G. Corriente	-	-	990.22	990.22	-	-
8240-001-10-007-2741-1	Productos textiles G. Corriente	-	-	840.06	840.06	-	-
8240-001-10-007-3791-1	Otros servicios de traslado y hospedaje G. Corriente	-	-	83,652.01	83,652.01	-	-
8240-001-10-007-3821-1	Gastos de orden social y cultural G. Corriente	-	-	43,783.72	43,783.72	-	-
8240-001-11-007-2111-1	Materiales, útiles y equipos menores de oficina G. Corriente	-	-	1,413.98	1,413.98	-	-
8240-001-11-007-2121-1	Materiales y útiles de impresión y reproducción G. Corriente	-	-	751.68	751.68	-	-
8240-001-11-007-2161-1	Material de limpieza G. Corriente	-	-	1,830.26	1,830.26	-	-
8240-001-11-007-2211-1	Productos alimenticios para personas G. Corriente	-	-	203.20	203.20	-	-
8240-001-11-007-2471-1	Artículos metálicos para la construcción G. Corriente	-	-	60.62	60.62	-	-
8240-001-11-007-2491-1	Otros materiales y artículos de construcción y reparación G. Corriente	-	-	196.00	196.00	-	-
8240-001-11-007-2561-1	Fibras sintéticas, hules, plásticos y derivados G. Corriente	-	-	1,142.58	1,142.58	-	-
8240-001-11-007-2711-1	Vestuario y uniformes G. Corriente	-	-	1,399.95	1,399.95	-	-
8240-001-11-007-2941-1	Refacciones y accesorios menores de equipo de cómputo y tecnologías de la información G. Corriente	-	-	377.00	377.00	-	-
8240-001-11-007-3821-1	Gastos de orden social y cultural G. Corriente	-	-	32,248.00	32,248.00	-	-
8240-001-11-007-4411-1	Ayudas sociales a personas G. Corriente	-	-	22,000.00	22,000.00	-	-
8240-001-11-007-4421-1	Becas y otras ayudas para programas de capacitación G. Corriente	-	-	13,920.00	13,920.00	-	-
8240-001-12-007-2111-1	Materiales, útiles y equipos menores de oficina G. Corriente	-	-	773.38	773.38	-	-
8240-001-12-007-2121-1	Materiales y útiles de impresión y reproducción G. Corriente	-	-	928.00	928.00	-	-
8240-001-12-007-2141-1	Materiales, útiles y equipos menores de tecnologías de la información y comunicaciones G. Corriente	-	-	4,998.44	4,998.44	-	-
8240-001-12-007-2161-1	Material de limpieza G. Corriente	-	-	5,766.36	5,766.36	-	-
8240-001-12-007-2491-1	Otros materiales y artículos de construcción y reparación G. Corriente	-	-	121.17	121.17	-	-
8240-001-12-007-2991-1	Refacciones y accesorios menores otros bienes muebles G. Corriente	-	-	4,530.00	4,530.00	-	-
8240-001-12-007-3821-1	Gastos de orden social y cultural G. Corriente	-	-	11,600.00	11,600.00	-	-
8240-001-12-007-4411-1	Ayudas sociales a personas G. Corriente	-	-	13,800.00	13,800.00	-	-
8240-001-12-007-4421-1	Becas y otras ayudas para programas de capacitación G. Corriente	-	-	4,640.00	4,640.00	-	-
8240-001-13-001-2111-1	Materiales, útiles y equipos menores de oficina G. Corriente	-	-	30,316.71	30,316.71	-	-
8240-001-13-001-2121-1	Materiales y útiles de impresión y reproducción G. Corriente	-	-	12,487.92	12,487.92	-	-
8240-001-13-001-2141-1	Materiales, útiles y equipos menores de tecnologías de la información y comunicaciones G. Corriente	-	-	5,833.64	5,833.64	-	-
8240-001-13-001-2161-1	Material de limpieza G. Corriente	-	-	8,557.76	8,557.76	-	-
8240-001-13-001-2211-1	Productos alimenticios para personas G. Corriente	-	-	6,634.00	6,634.00	-	-
8240-001-13-001-2231-1	Utensilios para el servicio de alimentación G. Corriente	-	-	1,234.35	1,234.35	-	-
8240-001-13-001-2461-1	Material eléctrico y electrónico G. Corriente	-	-	1,497.00	1,497.00	-	-
8240-001-13-001-2711-1	Vestuario y uniformes G. Corriente	-	-	12,110.00	12,110.00	-	-
8240-001-13-001-2911-1	Herramientas menores G. Corriente	-	-	3,859.49	3,859.49	-	-
8240-001-13-001-2931-1	Refacciones y accesorios menores de mobiliario y equipo de administración, educacional y recreativo G. Corriente	-	-	21,265.35	21,265.35	-	-
8240-001-13-001-2941-1	Refacciones y accesorios menores de equipo de cómputo y tecnologías de la información G. Corriente	-	-	4,868.00	4,868.00	-	-
8240-001-13-001-3141-1	Telefonía tradicional G. Corriente	-	-	34,517.46	34,517.46	-	-
8240-001-13-001-3361-1	Servicios de apoyo administrativo, fotocopiado e impresión G. Corriente	-	-	3,577.44	3,577.44	-	-
8240-001-13-001-5151-2	Equipo de cómputo y de tecnología de la información G. Capital	-	-	10,999.00	10,999.00	-	-
8240-001-13-001-5291-2	Otro mobiliario y equipo educacional y recreativo G. Capital	-	-	28,080.00	28,080.00	-	-
8240-001-13-001-5641-2	Sistemas de aire acondicionado, calefacción y de refrigeración industrial y comercial G. Capital	-	-	87,000.00	87,000.00	-	-
8240-001-13-002-2111-1	Materiales, útiles y equipos menores de oficina G. Corriente	-	-	4,682.55	4,682.55	-	-
8240-001-13-002-2141-1	Materiales, útiles y equipos menores de tecnologías de la información y comunicaciones G. Corriente	-	-	6,043.60	6,043.60	-	-
8240-001-13-002-2211-1	Productos alimenticios para personas G. Corriente	-	-	1,616.00	1,616.00	-	-
8240-001-13-002-2231-1	Utensilios para el servicio de alimentación G. Corriente	-	-	808.60	808.60	-	-
8240-001-13-002-2481-1	Materiales complementarios G. Corriente	-	-	442.55	442.55	-	-
8240-001-13-002-2941-1	Refacciones y accesorios menores de equipo de cómputo y tecnologías de la información G. Corriente	-	-	1,999.00	1,999.00	-	-
8240-001-13-002-3331-1	Servicios de consultoría administrativa, procesos, técnica y en tecnologías de la información G. Corriente	-	-	2,900.00	2,900.00	-	-
8240-001-13-002-3361-1	Servicios de apoyo administrativo, fotocopiado e impresión G. Corriente	-	-	1,462.50	1,462.50	-	-
8240-001-13-002-3531-1	Instalación, reparación y mantenimiento de equipo de cómputo y tecnologías de la información G. Corriente	-	-	888.33	888.33	-	-
8240-001-13-002-5151-2	Equipo de cómputo y de tecnología de la información G. Capital	-	-	13,409.83	13,409.83	-	-
8240-001-13-003-2111-1	Materiales, útiles y equipos menores de oficina G. Corriente	-	-	1,029.32	1,029.32	-	-
8240-001-13-003-2141-1	Materiales, útiles y equipos menores de tecnologías de la información y comunicaciones G. Corriente	-	-	189.00	189.00	-	-
8240-001-13-004-2111-1	Materiales, útiles y equipos menores de oficina G. Corriente	-	-	1,719.42	1,719.42	-	-
8240-001-13-004-2161-1	Material de limpieza G. Corriente	-	-	338.50	338.50	-	-
8240-001-13-004-2921-1	Refacciones y accesorios menores de edificios G. Corriente	-	-	238.99	238.99	-	-
8240-001-13-004-2941-1	Refacciones y accesorios menores de equipo de cómputo y tecnologías de la información G. Corriente	-	-	4,998.44	4,998.44	-	-
8240-001-13-005-2141-1	Materiales, útiles y equipos menores de tecnologías de la información y comunicaciones G. Corriente	-	-	4,398.72	4,398.72	-	-
8240-001-13-005-2151-1	Material impreso e información digital G. Corriente	-	-	1,974.32	1,974.32	-	-
8240-001-13-005-2931-1	Refacciones y accesorios menores de mobiliario y equipo de administración, educacional y recreativo G. Corriente	-	-	3,196.96	3,196.96	-	-
8240-001-13-005-2941-1	Refacciones y accesorios menores de equipo de cómputo y tecnologías de la información G. Corriente	-	-	258.68	258.68	-	-
8240-001-13-005-5151-2	Equipo de cómputo y de tecnología de la información G. Capital	-	-	11,998.99	11,998.99	-	-
8240-001-13-006-2111-1	Materiales, útiles y equipos menores de oficina G. Corriente	-	-	4,363.75	4,363.75	-	-
8240-001-13-006-2121-1	Materiales y útiles de impresión y reproducción G. Corriente	-	-	751.68	751.68	-	-
8240-001-14-001-3231-1	Arrendamiento de mobiliario y equipo de administración, educacional y recreativo G. Corriente	-	-	9,860.00	9,860.00	-	-
8240-001-14-001-3821-1	Gastos de orden social y cultural G. Corriente	-	-	195,970.58	195,970.58	-	-
8240-001-14-011-3821-1	Gastos de orden social y cultural G. Corriente	-	-	7,540.00	7,540.00	-	-
8240-001-16-001-4411-1	Ayudas sociales a personas G. Corriente	-	-	64,000.00	64,000.00	-	-

INSTITUTO DE LA CULTURA Y LAS ARTES DEL MUNICIPIO DE LOS CABOS

BALANZA DE COMPROBACIÓN

AL 31 DE DICIEMBRE 2023

CUENTA	NOMBRE DE LA CUENTA	SALDO ANTERIOR		MOVIMIENTOS		SALDO ACTUAL	
		DEUDOR	ACREEDOR	DEUDOR	ACREEDOR	DEUDOR	ACREEDOR
8240-001-17-001-2171-1	Materiales y útiles de enseñanza G. Corriente	-	-	1,151.47	1,151.47	-	-
8240-001-17-001-3991-1	Otros servicios generales G. Corriente	-	-	3,480.00	3,480.00	-	-
8240-001-17-011-3711-1	Pasajes aéreos G. Corriente	-	-	185,172.12	185,172.12	-	-
8240-001-17-011-3791-1	Otros servicios de traslado y hospedaje G. Corriente	-	-	28,600.00	28,600.00	-	-
8240-001-17-011-3821-1	Gastos de orden social y cultural G. Corriente	-	-	526,484.73	526,484.73	-	-
8240-001-17-011-4411-1	Ayudas sociales a personas G. Corriente	-	-	32,000.00	32,000.00	-	-
8240-001-18-001-2111-1	Materiales, útiles y equipos menores de oficina G. Corriente	-	-	3,182.59	3,182.59	-	-
8240-001-18-001-2121-1	Materiales y útiles de impresión y reproducción G. Corriente	-	-	299.00	299.00	-	-
8240-001-18-001-2171-1	Materiales y útiles de enseñanza G. Corriente	-	-	4,036.80	4,036.80	-	-
8240-001-18-001-2211-1	Productos alimenticios para personas G. Corriente	-	-	101,340.80	101,340.80	-	-
8240-001-18-001-2461-1	Material eléctrico y electrónico G. Corriente	-	-	6,992.71	6,992.71	-	-
8240-001-18-001-2481-1	Materiales complementarios G. Corriente	-	-	678.00	678.00	-	-
8240-001-18-001-2491-1	Otros materiales y artículos de construcción y reparación G. Corriente	-	-	155.07	155.07	-	-
8240-001-18-001-2711-1	Vestuario y uniformes G. Corriente	-	-	7,772.00	7,772.00	-	-
8240-001-18-001-2741-1	Productos textiles G. Corriente	-	-	749.75	749.75	-	-
8240-001-18-001-3231-1	Arrendamiento de mobiliario y equipo de administración, educacional y recreativo G. Corriente	-	-	14,848.00	14,848.00	-	-
8240-001-18-001-3251-1	Arrendamiento de equipo de transporte G. Corriente	-	-	15,000.00	15,000.00	-	-
8240-001-18-001-3291-1	Otros arrendamientos G. Corriente	-	-	65,221.00	65,221.00	-	-
8240-001-18-001-3361-1	Servicios de apoyo administrativo, fotocopiado e impresión G. Corriente	-	-	30,174.06	30,174.06	-	-
8240-001-18-001-3461-1	Almacenaje, envase y embalaje G. Corriente	-	-	654.76	654.76	-	-
8240-001-18-001-3471-1	Fletes y maniobras G. Corriente	-	-	3,292.26	3,292.26	-	-
8240-001-18-001-3521-1	Instalación, reparación y mantenimiento de mobiliario y equipo de administración, educacional y recreativo G. Corriente	-	-	17,980.00	17,980.00	-	-
8240-001-18-001-3611-1	Difusión por radio, televisión y otros medios de mensajes sobre programas y actividades gubernamentales G. Corriente	-	-	33,615.70	33,615.70	-	-
8240-001-18-001-3651-1	Servicios de la industria filmica, del sonido y del video G. Corriente	-	-	461,100.00	461,100.00	-	-
8240-001-18-001-3711-1	Pasajes aéreos G. Corriente	-	-	16,391.09	16,391.09	-	-
8240-001-18-001-3781-1	Servicios integrales de traslado y viáticos G. Corriente	-	-	35,874.16	35,874.16	-	-
8240-001-18-001-3791-1	Otros servicios de traslado y hospedaje G. Corriente	-	-	42,752.72	42,752.72	-	-
8240-001-18-001-3811-1	Gastos de ceremonial G. Corriente	-	-	50,829.40	50,829.40	-	-
8240-001-18-001-3821-1	Gastos de orden social y cultural G. Corriente	-	-	578,664.83	578,664.83	-	-
8240-001-18-001-4411-1	Ayudas sociales a personas G. Corriente	-	-	272,250.33	272,250.33	-	-
8240-001-18-001-4421-1	Becas y otras ayudas para programas de capacitación G. Corriente	-	-	57,536.00	57,536.00	-	-
8240-001-18-001-5211-2	Equipos y aparatos audiovisuales G. Capital	-	-	87,928.00	87,928.00	-	-
8240-001-18-001-5231-2	Cámaras fotográficas y de video G. Capital	-	-	13,299.30	13,299.30	-	-
8240-001-18-003-2161-1	Material de limpieza G. Corriente	-	-	1,922.00	1,922.00	-	-
8240-001-18-003-2211-1	Productos alimenticios para personas G. Corriente	-	-	8,343.31	8,343.31	-	-
8240-001-18-003-2231-1	Utensilios para el servicio de alimentación G. Corriente	-	-	122.41	122.41	-	-
8240-001-18-003-3711-1	Pasajes aéreos G. Corriente	-	-	4,543.39	4,543.39	-	-
8240-001-18-003-3721-1	Pasajes terrestres G. Corriente	-	-	3,064.50	3,064.50	-	-
8240-001-18-004-2111-1	Materiales, útiles y equipos menores de oficina G. Corriente	-	-	395.50	395.50	-	-
8240-001-18-004-2211-1	Productos alimenticios para personas G. Corriente	-	-	3,099.99	3,099.99	-	-
8240-001-18-004-2441-1	Madera y productos de madera G. Corriente	-	-	1,500.00	1,500.00	-	-
8240-001-18-004-2611-1	Combustibles, lubricantes y aditivos G. Corriente	-	-	1,100.00	1,100.00	-	-
8240-001-18-004-2741-1	Productos textiles G. Corriente	-	-	349.93	349.93	-	-
8240-001-18-004-2921-1	Refacciones y accesorios menores de edificios G. Corriente	-	-	380.00	380.00	-	-
8240-001-18-004-2931-1	Refacciones y accesorios menores de mobiliario y equipo de administración, educacional y recreativo G. Corriente	-	-	398.69	398.69	-	-
8240-001-18-004-3651-1	Servicios de la industria filmica, del sonido y del video G. Corriente	-	-	5,220.00	5,220.00	-	-
8240-001-18-004-3791-1	Otros servicios de traslado y hospedaje G. Corriente	-	-	3,750.00	3,750.00	-	-
8240-001-18-004-3821-1	Gastos de orden social y cultural G. Corriente	-	-	10,440.00	10,440.00	-	-
8240-001-18-006-2211-1	Productos alimenticios para personas G. Corriente	-	-	462.50	462.50	-	-
8240-001-18-006-2491-1	Otros materiales y artículos de construcción y reparación G. Corriente	-	-	300.00	300.00	-	-
8240-001-18-006-2611-1	Combustibles, lubricantes y aditivos G. Corriente	-	-	200.00	200.00	-	-
8240-001-18-006-2921-1	Refacciones y accesorios menores de edificios G. Corriente	-	-	1,044.00	1,044.00	-	-
8240-001-18-006-3321-1	Servicios de diseño, arquitectura, ingeniería y actividades relacionadas G. Corriente	-	-	10,000.00	10,000.00	-	-
8240-001-18-006-5151-2	Equipo de cómputo y de tecnología de la información G. Capital	-	-	5,605.12	5,605.12	-	-
8240-001-18-009-3511-1	Conservación y mantenimiento menor de inmuebles G. Corriente	-	-	7,731.40	7,731.40	-	-
8240-001-18-013-3511-1	Conservación y mantenimiento menor de inmuebles G. Corriente	-	-	9,048.00	9,048.00	-	-
8240-001-18-017-2211-1	Productos alimenticios para personas G. Corriente	-	-	797.69	797.69	-	-
8240-001-18-017-2741-1	Productos textiles G. Corriente	-	-	744.74	744.74	-	-
8240-001-18-017-2921-1	Refacciones y accesorios menores de edificios G. Corriente	-	-	274.45	274.45	-	-
8240-001-18-017-3791-1	Otros servicios de traslado y hospedaje G. Corriente	-	-	83.00	83.00	-	-
8240-001-19-001-3341-1	Servicios de capacitación G. Corriente	-	-	9,280.00	9,280.00	-	-
8240-001-21-001-2111-1	Materiales, útiles y equipos menores de oficina G. Corriente	-	-	498.95	498.95	-	-
8240-001-21-001-2161-1	Material de limpieza G. Corriente	-	-	747.05	747.05	-	-
8240-001-21-001-2171-1	Materiales y útiles de enseñanza G. Corriente	-	-	2,058.51	2,058.51	-	-
8240-001-21-001-2491-1	Otros materiales y artículos de construcción y reparación G. Corriente	-	-	2,179.16	2,179.16	-	-
8240-001-21-001-4421-1	Becas y otras ayudas para programas de capacitación G. Corriente	-	-	10,440.00	10,440.00	-	-
8240-001-22-001-2941-1	Refacciones y accesorios menores de equipo de cómputo y tecnologías de la información G. Corriente	-	-	789.99	789.99	-	-
8240-001-22-001-3231-1	Arrendamiento de mobiliario y equipo de administración, educacional y recreativo G. Corriente	-	-	40,600.00	40,600.00	-	-
8240-001-22-001-5151-2	Equipo de cómputo y de tecnología de la información G. Capital	-	-	17,986.01	17,986.01	-	-
8240-001-23-001-2211-1	Productos alimenticios para personas G. Corriente	-	-	9,280.00	9,280.00	-	-
8240-001-24-001-2611-1	Combustibles, lubricantes y aditivos G. Corriente	-	-	300,116.05	300,116.05	-	-
8240-001-25-001-3311-1	Servicios legales, de contabilidad, auditoría y relacionados G. Corriente	-	-	351,712.00	351,712.00	-	-
8240-001-30-001-3821-1	Gastos de orden social y cultural G. Corriente	-	-	9,280.00	9,280.00	-	-
8240-001-32-001-2711-1	Vestuario y uniformes G. Corriente	-	-	2,370.00	2,370.00	-	-
8240-001-32-001-2921-1	Refacciones y accesorios menores de edificios G. Corriente	-	-	464.00	464.00	-	-
8240-001-32-001-2941-1	Refacciones y accesorios menores de equipo de cómputo y tecnologías de la información G. Corriente	-	-	999.00	999.00	-	-
8240-001-32-001-2961-1	Refacciones y accesorios menores de equipo de transporte G. Corriente	-	-	276.00	276.00	-	-
8240-001-32-001-3171-1	Servicios de acceso de Internet, redes y procesamiento de información G. Corriente	-	-	1,470.00	1,470.00	-	-
8240-001-32-001-3521-1	Instalación, reparación y mantenimiento de mobiliario y equipo de administración, educacional y recreativo G. Corriente	-	-	22,040.00	22,040.00	-	-
8240-001-32-001-3751-1	Viáticos en el país G. Corriente	-	-	62,700.00	62,700.00	-	-
8240-001-32-001-3781-1	Servicios integrales de traslado y viáticos G. Corriente	-	-	5,800.00	5,800.00	-	-
8240-001-32-001-3791-1	Otros servicios de traslado y hospedaje G. Corriente	-	-	3,732.50	3,732.50	-	-

INSTITUTO DE LA CULTURA Y LAS ARTES DEL MUNICIPIO DE LOS CABOS

BALANZA DE COMPROBACIÓN

AL 31 DE DICIEMBRE 2023

CUENTA	NOMBRE DE LA CUENTA	SALDO ANTERIOR		MOVIMIENTOS		SALDO ACTUAL	
		DEUDOR	ACREEDOR	DEUDOR	ACREEDOR	DEUDOR	ACREEDOR
8240-001-32-001-3821-1	Gastos de orden social y cultural G. Corriente	-	-	2,508.00	2,508.00	-	-
8240-001-32-001-3951-1	Penas, multas, accesorios y actualizaciones G. Corriente	-	-	0.38	0.38	-	-
8240-001-32-001-4411-1	Ayudas sociales a personas G. Corriente	-	-	10,500.00	10,500.00	-	-
8240-001-32-001-9911-3	ADEFAS Amortización Deuda	-	-	691,777.60	691,777.60	-	-
8240-001-32-005-2211-1	Productos alimenticios para personas G. Corriente	-	-	871.00	871.00	-	-
8240-001-32-007-3751-1	Viáticos en el país G. Corriente	-	-	7,200.00	7,200.00	-	-
8240-001-32-015-2611-1	Combustibles, lubricantes y aditivos G. Corriente	-	-	71,821.94	71,821.94	-	-
8240-001-32-015-2711-1	Vestuario y uniformes G. Corriente	-	-	2,320.00	2,320.00	-	-
8240-001-32-015-3141-1	Telefonía tradicional G. Corriente	-	-	24,681.70	24,681.70	-	-
8240-001-32-015-3411-1	Servicios financieros y bancarios G. Corriente	-	-	20,647.98	20,647.98	-	-
8240-001-32-015-3611-1	Difusión por radio, televisión y otros medios de mensajes sobre programas y actividades gubernamentales G. Corriente	-	-	10,440.00	10,440.00	-	-
8240-001-32-015-3621-1	Difusión por radio, televisión y otros medios de mensajes comerciales para promover la venta de bienes o servicios G. Corriente	-	-	141,000.00	141,000.00	-	-
8240-001-32-015-3661-1	Servicio de creación y difusión de contenido exclusivamente a través de internet G. Corriente	-	-	28,920.00	28,920.00	-	-
8240-001-32-015-3711-1	Pasajes aéreos G. Corriente	-	-	94,750.64	94,750.64	-	-
8240-001-32-015-3751-1	Viáticos en el país G. Corriente	-	-	52,600.00	52,600.00	-	-
8240-001-32-015-3791-1	Otros servicios de traslado y hospedaje G. Corriente	-	-	2,005.64	2,005.64	-	-
8240-001-32-015-3811-1	Gastos de ceremonial G. Corriente	-	-	4,060.00	4,060.00	-	-
8240-001-32-015-3821-1	Gastos de orden social y cultural G. Corriente	-	-	2,900.00	2,900.00	-	-
8240-001-32-015-5651-2	Equipo de comunicación y telecomunicación G. Capital	-	-	30,000.00	30,000.00	-	-
8240-001-32-016-3751-1	Viáticos en el país G. Corriente	-	-	12,600.00	12,600.00	-	-
8240-001-32-017-3751-1	Viáticos en el país G. Corriente	-	-	16,200.00	16,200.00	-	-
8240-001-32-018-2111-1	Materiales, útiles y equipos menores de oficina G. Corriente	-	-	4,226.28	4,226.28	-	-
8240-001-32-018-2121-1	Materiales y útiles de impresión y reproducción G. Corriente	-	-	12,949.94	12,949.94	-	-
8240-001-32-018-3751-1	Viáticos en el país G. Corriente	-	-	1,000.00	1,000.00	-	-
8240-001-32-020-3791-1	Otros servicios de traslado y hospedaje G. Corriente	-	-	41,170.00	41,170.00	-	-
8240-001-32-020-3811-1	Gastos de ceremonial G. Corriente	-	-	10,108.94	10,108.94	-	-
8240-001-34-019-2491-1	Otros materiales y artículos de construcción y reparación G. Corriente	-	-	6,021.00	6,021.00	-	-
8240-001-34-019-3751-1	Viáticos en el país G. Corriente	-	-	7,200.00	7,200.00	-	-
8240-001-36-019-2161-1	Material de limpieza G. Corriente	-	-	2,124.00	2,124.00	-	-
8240-001-37-012-3231-1	Arrendamiento de mobiliario y equipo de administración, educacional y recreativo G. Corriente	-	-	139,200.00	139,200.00	-	-
8240-001-37-012-3791-1	Otros servicios de traslado y hospedaje G. Corriente	-	-	27,300.00	27,300.00	-	-
8240-001-39-001-2111-1	Materiales, útiles y equipos menores de oficina G. Corriente	-	-	8,650.76	8,650.76	-	-
8240-001-39-001-2211-1	Productos alimenticios para personas G. Corriente	-	-	14,975.00	14,975.00	-	-
8240-001-39-001-2611-1	Combustibles, lubricantes y aditivos G. Corriente	-	-	7,500.00	7,500.00	-	-
8240-001-39-001-3291-1	Otros arrendamientos G. Corriente	-	-	6,960.00	6,960.00	-	-
8240-001-39-001-3361-1	Servicios de apoyo administrativo, fotocopiado e impresión G. Corriente	-	-	376.20	376.20	-	-
8240-001-39-001-3821-1	Gastos de orden social y cultural G. Corriente	-	-	216,450.54	216,450.54	-	-
8240-001-39-001-4411-1	Ayudas sociales a personas G. Corriente	-	-	33,000.00	33,000.00	-	-
8240-001-40-001-2211-1	Productos alimenticios para personas G. Corriente	-	-	1,580.00	1,580.00	-	-
8240-001-40-001-2441-1	Madera y productos de madera G. Corriente	-	-	5,310.10	5,310.10	-	-
8240-001-40-001-2471-1	Artículos metálicos para la construcción G. Corriente	-	-	145.00	145.00	-	-
8240-001-40-001-3291-1	Otros arrendamientos G. Corriente	-	-	11,901.60	11,901.60	-	-
8240-001-40-001-3361-1	Servicios de apoyo administrativo, fotocopiado e impresión G. Corriente	-	-	4,746.26	4,746.26	-	-
8240-001-40-001-3651-1	Servicios de la industria fílmica, del sonido y del video G. Corriente	-	-	87,000.00	87,000.00	-	-
8240-001-40-001-3821-1	Gastos de orden social y cultural G. Corriente	-	-	476,804.28	476,804.28	-	-
8240-002-38-001-1131-1	Sueldos base al personal permanente G. Corriente	-	-	5,781,648.54	5,781,648.54	-	-
8240-002-38-001-1311-1	Primas por años de servicios efectivos prestados G. Corriente	-	-	184,664.90	184,664.90	-	-
8240-002-38-001-1321-1	Primas de vacaciones, dominical y gratificación de fin de año G. Corriente	-	-	2,185,811.17	2,185,811.17	-	-
8240-002-38-001-1341-1	Compensaciones G. Corriente	-	-	4,336,090.16	4,336,090.16	-	-
8240-002-38-001-1411-1	Aportaciones de seguridad social G. Corriente	-	-	493,308.22	493,308.22	-	-
8240-002-38-001-1421-1	Aportaciones a fondos de vivienda G. Corriente	-	-	415,109.26	415,109.26	-	-
8240-002-38-001-1431-1	Aportaciones al sistema para el retiro G. Corriente	-	-	166,043.67	166,043.67	-	-
8240-002-38-001-1441-1	Aportaciones para seguros G. Corriente	-	-	263,594.41	263,594.41	-	-
8240-002-38-001-1541-1	Prestaciones contractuales G. Corriente	-	-	3,176,251.50	3,176,251.50	-	-
8240-002-38-001-1591-1	Otras prestaciones sociales y económicas G. Corriente	-	-	12,283,208.85	12,283,208.85	-	-
8240-003-50-001-2211-1	Productos alimenticios para personas G. Corriente	-	-	10,962.00	10,962.00	-	-
8240-003-50-001-3791-1	Otros servicios de traslado y hospedaje G. Corriente	-	-	21,456.00	21,456.00	-	-
8240-003-50-001-3821-1	Gastos de orden social y cultural G. Corriente	-	-	68,927.20	68,927.20	-	-
8250	**PRESUPUESTO DE EGRESOS DEVENGADO**	**-**	**-**	**37,184,744.75**	**37,138,544.70**	**46,200.05**	**-**
8250-001-01-008-3651-1	Servicios de la industria fílmica, del sonido y del video G. Corriente	-	-	89,900.00	89,900.00	-	-
8250-001-01-008-3821-1	Gastos de orden social y cultural G. Corriente	-	-	90,650.31	90,650.31	-	-
8250-001-03-001-2211-1	Productos alimenticios para personas G. Corriente	-	-	46,400.00	46,400.00	-	-
8250-001-03-001-3651-1	Servicios de la industria fílmica, del sonido y del video G. Corriente	-	-	10,440.00	10,440.00	-	-
8250-001-03-001-3821-1	Gastos de orden social y cultural G. Corriente	-	-	8,120.00	8,120.00	-	-
8250-001-03-008-3231-1	Arrendamiento de mobiliario y equipo de administración, educacional y recreativo G. Corriente	-	-	7,540.00	7,540.00	-	-
8250-001-03-008-3821-1	Gastos de orden social y cultural G. Corriente	-	-	24,360.00	24,360.00	-	-
8250-001-04-001-2211-1	Productos alimenticios para personas G. Corriente	-	-	46,400.00	46,400.00	-	-
8250-001-04-001-3821-1	Gastos de orden social y cultural G. Corriente	-	-	34,881.20	34,881.20	-	-
8250-001-05-008-3821-1	Gastos de orden social y cultural G. Corriente	-	-	4,640.00	4,640.00	-	-
8250-001-06-001-4411-1	Ayudas sociales a personas G. Corriente	-	-	9,999.00	9,999.00	-	-
8250-001-07-001-2471-1	Artículos metálicos para la construcción G. Corriente	-	-	10,185.16	10,185.16	-	-
8250-001-07-001-2491-1	Otros materiales y artículos de construcción y reparación G. Corriente	-	-	17,551.52	17,551.52	-	-
8250-001-07-001-2921-1	Refacciones y accesorios menores de edificios G. Corriente	-	-	5,777.38	5,777.38	-	-
8250-001-07-001-3511-1	Conservación y mantenimiento menor de inmuebles G. Corriente	-	-	66,524.48	44,400.77	22,123.71	-
8250-001-07-005-2211-1	Productos alimenticios para personas G. Corriente	-	-	158.00	158.00	-	-
8250-001-07-005-2461-1	Material eléctrico y electrónico G. Corriente	-	-	202.73	202.73	-	-
8250-001-07-005-2491-1	Otros materiales y artículos de construcción y reparación G. Corriente	-	-	638.00	638.00	-	-
8250-001-07-005-2561-1	Fibras sintéticas, hules, plásticos y derivados G. Corriente	-	-	507.31	507.31	-	-
8250-001-07-006-2491-1	Otros materiales y artículos de construcción y reparación G. Corriente	-	-	277.00	277.00	-	-
8250-001-08-007-2111-1	Materiales, útiles y equipos menores de oficina G. Corriente	-	-	1,833.03	1,833.03	-	-
8250-001-08-007-2141-1	Materiales, útiles y equipos menores de tecnologías de la información y comunicaciones G. Corriente	-	-	2,505.60	2,505.60	-	-
8250-001-08-007-2161-1	Material de limpieza G. Corriente	-	-	21,375.41	21,375.41	-	-
8250-001-08-007-2211-1	Productos alimenticios para personas G. Corriente	-	-	10,334.27	10,334.27	-	-
8250-001-08-007-2441-1	Madera y productos de madera G. Corriente	-	-	39,009.83	39,009.83	-	-
8250-001-08-007-2451-1	Vidrio y productos de vidrio G. Corriente	-	-	5,628.66	5,628.66	-	-

INSTITUTO DE LA CULTURA Y LAS ARTES DEL MUNICIPIO DE LOS CABOS

BALANZA DE COMPROBACIÓN

AL 31 DE DICIEMBRE 2023

CUENTA	NOMBRE DE LA CUENTA	SALDO ANTERIOR		MOVIMIENTOS		SALDO ACTUAL	
		DEUDOR	ACREEDOR	DEUDOR	ACREEDOR	DEUDOR	ACREEDOR
8250-001-08-007-2461-1	Material eléctrico y electrónico G. Corriente	-	-	13,894.63	13,894.63	-	-
8250-001-08-007-2471-1	Artículos metálicos para la construcción G. Corriente	-	-	420.99	420.99	-	-
8250-001-08-007-2491-1	Otros materiales y artículos de construcción y reparación G. Corriente	-	-	57,240.56	57,240.56	-	-
8250-001-08-007-2561-1	Fibras sintéticas, hules, plásticos y derivados G. Corriente	-	-	7,570.42	7,570.42	-	-
8250-001-08-007-2711-1	Vestuario y uniformes G. Corriente	-	-	50,692.00	50,692.00	-	-
8250-001-08-007-2911-1	Herramientas menores G. Corriente	-	-	390.00	390.00	-	-
8250-001-08-007-3231-1	Arrendamiento de mobiliario y equipo de administración, educacional y recreativo G. Corriente	-	-	10,208.00	10,208.00	-	-
8250-001-08-007-3471-1	Fletes y maniobras G. Corriente	-	-	754.00	754.00	-	-
8250-001-08-007-3511-1	Conservación y mantenimiento menor de inmuebles G. Corriente	-	-	3,151.86	3,151.86	-	-
8250-001-08-007-3611-1	Difusión por radio, televisión y otros medios de mensajes sobre programas y actividades gubernamentales G. Corriente	-	-	3,430.00	3,430.00	-	-
8250-001-08-007-3651-1	Servicios de la industria fílmica, del sonido y del video G. Corriente	-	-	19,720.00	19,720.00	-	-
8250-001-08-007-3811-1	Gastos de ceremonial G. Corriente	-	-	6,575.00	6,575.00	-	-
8250-001-08-007-3821-1	Gastos de orden social y cultural G. Corriente	-	-	4,872.00	4,872.00	-	-
8250-001-08-007-5151-2	Equipo de cómputo y de tecnología de la información G. Capital	-	-	11,994.40	11,994.40	-	-
8250-001-09-007-2111-1	Materiales, útiles y equipos menores de oficina G. Corriente	-	-	4,668.01	4,668.01	-	-
8250-001-09-007-2121-1	Materiales y útiles de impresión y reproducción G. Corriente	-	-	3,343.12	3,343.12	-	-
8250-001-09-007-2161-1	Material de limpieza G. Corriente	-	-	2,710.98	2,710.98	-	-
8250-001-09-007-2491-1	Otros materiales y artículos de construcción y reparación G. Corriente	-	-	8,784.03	8,784.03	-	-
8250-001-09-007-2911-1	Herramientas menores G. Corriente	-	-	1,595.00	1,595.00	-	-
8250-001-09-007-2921-1	Refacciones y accesorios menores de edificios G. Corriente	-	-	14,482.40	14,482.40	-	-
8250-001-09-007-3511-1	Conservación y mantenimiento menor de inmuebles G. Corriente	-	-	77,550.54	77,550.54	-	-
8250-001-09-007-3591-1	Servicios de jardinería y fumigación G. Corriente	-	-	7,424.00	7,424.00	-	-
8250-001-09-007-4421-1	Becas y otras ayudas para programas de capacitación G. Corriente	-	-	5,800.00	5,800.00	-	-
8250-001-10-007-2111-1	Materiales, útiles y equipos menores de oficina G. Corriente	-	-	16,441.58	16,441.58	-	-
8250-001-10-007-2121-1	Materiales y útiles de impresión y reproducción G. Corriente	-	-	2,320.00	2,320.00	-	-
8250-001-10-007-2151-1	Material impreso e información digital G. Corriente	-	-	928.00	928.00	-	-
8250-001-10-007-2161-1	Material de limpieza G. Corriente	-	-	9,182.52	9,182.52	-	-
8250-001-10-007-2171-1	Materiales y útiles de enseñanza G. Corriente	-	-	24,060.00	24,060.00	-	-
8250-001-10-007-2461-1	Material eléctrico y electrónico G. Corriente	-	-	520.56	520.56	-	-
8250-001-10-007-2471-1	Artículos metálicos para la construcción G. Corriente	-	-	8,989.05	8,989.05	-	-
8250-001-10-007-2491-1	Otros materiales y artículos de construcción y reparación G. Corriente	-	-	480.00	480.00	-	-
8250-001-10-007-2711-1	Vestuario y uniformes G. Corriente	-	-	990.22	990.22	-	-
8250-001-10-007-2741-1	Productos textiles G. Corriente	-	-	840.06	840.06	-	-
8250-001-10-007-3791-1	Otros servicios de traslado y hospedaje G. Corriente	-	-	83,652.01	83,652.01	-	-
8250-001-10-007-3821-1	Gastos de orden social y cultural G. Corriente	-	-	43,783.72	43,783.72	-	-
8250-001-11-007-2111-1	Materiales, útiles y equipos menores de oficina G. Corriente	-	-	1,413.98	1,413.98	-	-
8250-001-11-007-2121-1	Materiales y útiles de impresión y reproducción G. Corriente	-	-	751.68	751.68	-	-
8250-001-11-007-2161-1	Material de limpieza G. Corriente	-	-	1,830.26	1,830.26	-	-
8250-001-11-007-2211-1	Productos alimenticios para personas G. Corriente	-	-	203.20	203.20	-	-
8250-001-11-007-2471-1	Artículos metálicos para la construcción G. Corriente	-	-	60.62	60.62	-	-
8250-001-11-007-2491-1	Otros materiales y artículos de construcción y reparación G. Corriente	-	-	196.00	196.00	-	-
8250-001-11-007-2561-1	Fibras sintéticas, hules, plásticos y derivados G. Corriente	-	-	1,142.58	1,142.58	-	-
8250-001-11-007-2711-1	Vestuario y uniformes G. Corriente	-	-	1,399.95	1,399.95	-	-
8250-001-11-007-2941-1	Refacciones y accesorios menores de equipo de cómputo y tecnologías de la información G. Corriente	-	-	377.00	377.00	-	-
8250-001-11-007-3821-1	Gastos de orden social y cultural G. Corriente	-	-	32,248.00	32,248.00	-	-
8250-001-11-007-4411-1	Ayudas sociales a personas G. Corriente	-	-	22,000.00	22,000.00	-	-
8250-001-11-007-4421-1	Becas y otras ayudas para programas de capacitación G. Corriente	-	-	13,920.00	13,920.00	-	-
8250-001-12-007-2111-1	Materiales, útiles y equipos menores de oficina G. Corriente	-	-	773.38	773.38	-	-
8250-001-12-007-2121-1	Materiales y útiles de impresión y reproducción G. Corriente	-	-	928.00	928.00	-	-
8250-001-12-007-2141-1	Materiales, útiles y equipos menores de tecnologías de la información y comunicaciones G. Corriente	-	-	4,998.44	4,998.44	-	-
8250-001-12-007-2161-1	Material de limpieza G. Corriente	-	-	5,766.36	5,766.36	-	-
8250-001-12-007-2491-1	Otros materiales y artículos de construcción y reparación G. Corriente	-	-	121.17	121.17	-	-
8250-001-12-007-2991-1	Refacciones y accesorios menores otros bienes muebles G. Corriente	-	-	4,530.00	4,530.00	-	-
8250-001-12-007-3821-1	Gastos de orden social y cultural G. Corriente	-	-	11,600.00	11,600.00	-	-
8250-001-12-007-4411-1	Ayudas sociales a personas G. Corriente	-	-	13,800.00	13,800.00	-	-
8250-001-12-007-4421-1	Becas y otras ayudas para programas de capacitación G. Corriente	-	-	4,640.00	4,640.00	-	-
8250-001-13-001-2111-1	Materiales, útiles y equipos menores de oficina G. Corriente	-	-	30,316.71	30,316.71	-	-
8250-001-13-001-2121-1	Materiales y útiles de impresión y reproducción G. Corriente	-	-	12,487.92	12,487.92	-	-
8250-001-13-001-2141-1	Materiales, útiles y equipos menores de tecnologías de la información y comunicaciones G. Corriente	-	-	5,833.64	5,833.64	-	-
8250-001-13-001-2161-1	Material de limpieza G. Corriente	-	-	8,557.76	8,557.76	-	-
8250-001-13-001-2211-1	Productos alimenticios para personas G. Corriente	-	-	6,634.00	6,634.00	-	-
8250-001-13-001-2231-1	Utensilios para el servicio de alimentación G. Corriente	-	-	1,234.35	1,234.35	-	-
8250-001-13-001-2461-1	Material eléctrico y electrónico G. Corriente	-	-	1,497.00	1,497.00	-	-
8250-001-13-001-2711-1	Vestuario y uniformes G. Corriente	-	-	12,110.00	12,110.00	-	-
8250-001-13-001-2911-1	Herramientas menores G. Corriente	-	-	3,859.49	3,859.49	-	-
8250-001-13-001-2931-1	Refacciones y accesorios menores de mobiliario y equipo de administración, educacional y recreativo G. Corriente	-	-	21,265.35	21,265.35	-	-
8250-001-13-001-2941-1	Refacciones y accesorios menores de equipo de cómputo y tecnologías de la información G. Corriente	-	-	4,868.00	4,868.00	-	-
8250-001-13-001-3141-1	Telefonía tradicional G. Corriente	-	-	34,517.46	29,581.12	4,936.34	-
8250-001-13-001-3361-1	Servicios de apoyo administrativo, fotocopiado e impresión G. Corriente	-	-	3,577.44	3,577.44	-	-
8250-001-13-001-5151-2	Equipo de cómputo y de tecnología de la información G. Capital	-	-	10,999.00	10,999.00	-	-
8250-001-13-001-5291-2	Otro mobiliario y equipo educacional y recreativo G. Capital	-	-	28,080.00	28,080.00	-	-
8250-001-13-001-5641-2	Sistemas de aire acondicionado, calefacción y de refrigeración industrial y comercial G. Capital	-	-	87,000.00	87,000.00	-	-
8250-001-13-002-2111-1	Materiales, útiles y equipos menores de oficina G. Corriente	-	-	4,682.55	4,682.55	-	-
8250-001-13-002-2141-1	Materiales, útiles y equipos menores de tecnologías de la información y comunicaciones G. Corriente	-	-	6,043.60	6,043.60	-	-
8250-001-13-002-2211-1	Productos alimenticios para personas G. Corriente	-	-	1,616.00	1,616.00	-	-
8250-001-13-002-2231-1	Utensilios para el servicio de alimentación G. Corriente	-	-	808.60	808.60	-	-
8250-001-13-002-2481-1	Materiales complementarios G. Corriente	-	-	442.55	442.55	-	-
8250-001-13-002-2941-1	Refacciones y accesorios menores de equipo de cómputo y tecnologías de la información G. Corriente	-	-	1,999.00	1,999.00	-	-
8250-001-13-002-3331-1	Servicios de consultoría administrativa, procesos, técnica y en tecnologías de la información G. Corriente	-	-	2,900.00	2,900.00	-	-
8250-001-13-002-3361-1	Servicios de apoyo administrativo, fotocopiado e impresión G. Corriente	-	-	1,462.50	1,462.50	-	-

INSTITUTO DE LA CULTURA Y LAS ARTES DEL MUNICIPIO DE LOS CABOS

BALANZA DE COMPROBACIÓN

AL 31 DE DICIEMBRE 2023

CUENTA	NOMBRE DE LA CUENTA	SALDO ANTERIOR		MOVIMIENTOS		SALDO ACTUAL	
		DEUDOR	ACREEDOR	DEUDOR	ACREEDOR	DEUDOR	ACREEDOR
8250-001-13-002-3531-1	Instalación, reparación y mantenimiento de equipo de cómputo y tecnologías de la información G. Corriente	-	-	888.33	888.33	-	-
8250-001-13-002-5151-2	Equipo de cómputo y de tecnología de la información G. Capital	-	-	13,409.83	13,409.83	-	-
8250-001-13-003-2111-1	Materiales, útiles y equipos menores de oficina G. Corriente	-	-	1,029.32	1,029.32	-	-
8250-001-13-003-2141-1	Materiales, útiles y equipos menores de tecnologías de la información y comunicaciones G. Corriente	-	-	189.00	189.00	-	-
8250-001-13-004-2111-1	Materiales, útiles y equipos menores de oficina G. Corriente	-	-	1,719.42	1,719.42	-	-
8250-001-13-004-2161-1	Material de limpieza G. Corriente	-	-	338.50	338.50	-	-
8250-001-13-004-2921-1	Refacciones y accesorios menores de edificios G. Corriente	-	-	238.99	238.99	-	-
8250-001-13-004-2941-1	Refacciones y accesorios menores de equipo de cómputo y tecnologías de la información G. Corriente	-	-	4,998.44	4,998.44	-	-
8250-001-13-005-2141-1	Materiales, útiles y equipos menores de tecnologías de la información y comunicaciones G. Corriente	-	-	4,398.72	4,398.72	-	-
8250-001-13-005-2151-1	Material impreso e información digital G. Corriente	-	-	1,974.32	1,974.32	-	-
8250-001-13-005-2931-1	Refacciones y accesorios menores de mobiliario y equipo de administración, educacional y recreativo G. Corriente	-	-	3,196.96	3,196.96	-	-
8250-001-13-005-2941-1	Refacciones y accesorios menores de equipo de cómputo y tecnologías de la información G. Corriente	-	-	258.68	258.68	-	-
8250-001-13-005-5151-2	Equipo de cómputo y de tecnología de la información G. Capital	-	-	11,998.99	11,998.99	-	-
8250-001-13-006-2111-1	Materiales, útiles y equipos menores de oficina G. Corriente	-	-	4,363.75	4,363.75	-	-
8250-001-13-006-2121-1	Materiales y útiles de impresión y reproducción G. Corriente	-	-	751.68	751.68	-	-
8250-001-14-001-3231-1	Arrendamiento de mobiliario y equipo de administración, educacional y recreativo G. Corriente	-	-	9,860.00	9,860.00	-	-
8250-001-14-001-3821-1	Gastos de orden social y cultural G. Corriente	-	-	195,970.58	195,970.58	-	-
8250-001-14-011-3821-1	Gastos de orden social y cultural G. Corriente	-	-	7,540.00	7,540.00	-	-
8250-001-16-001-4411-1	Ayudas sociales a personas G. Corriente	-	-	64,000.00	64,000.00	-	-
8250-001-17-001-2171-1	Materiales y útiles de enseñanza G. Corriente	-	-	1,151.47	1,151.47	-	-
8250-001-17-001-3991-1	Otros servicios generales G. Corriente	-	-	3,480.00	3,480.00	-	-
8250-001-17-011-3711-1	Pasajes aéreos G. Corriente	-	-	185,172.12	185,172.12	-	-
8250-001-17-011-3791-1	Otros servicios de traslado y hospedaje G. Corriente	-	-	28,600.00	28,600.00	-	-
8250-001-17-011-3821-1	Gastos de orden social y cultural G. Corriente	-	-	526,484.73	526,484.73	-	-
8250-001-17-011-4411-1	Ayudas sociales a personas G. Corriente	-	-	32,000.00	32,000.00	-	-
8250-001-18-001-2111-1	Materiales, útiles y equipos menores de oficina G. Corriente	-	-	3,182.59	3,182.59	-	-
8250-001-18-001-2121-1	Materiales y útiles de impresión y reproducción G. Corriente	-	-	299.00	299.00	-	-
8250-001-18-001-2171-1	Materiales y útiles de enseñanza G. Corriente	-	-	4,036.80	4,036.80	-	-
8250-001-18-001-2211-1	Productos alimenticios para personas G. Corriente	-	-	101,340.80	101,340.80	-	-
8250-001-18-001-2461-1	Material eléctrico y electrónico G. Corriente	-	-	6,992.71	6,992.71	-	-
8250-001-18-001-2481-1	Materiales complementarios G. Corriente	-	-	678.00	678.00	-	-
8250-001-18-001-2491-1	Otros materiales y artículos de construcción y reparación G. Corriente	-	-	155.07	155.07	-	-
8250-001-18-001-2711-1	Vestuario y uniformes G. Corriente	-	-	7,772.00	7,772.00	-	-
8250-001-18-001-2741-1	Productos textiles G. Corriente	-	-	749.75	749.75	-	-
8250-001-18-001-3231-1	Arrendamiento de mobiliario y equipo de administración, educacional y recreativo G. Corriente	-	-	14,848.00	14,848.00	-	-
8250-001-18-001-3251-1	Arrendamiento de equipo de transporte G. Corriente	-	-	15,000.00	15,000.00	-	-
8250-001-18-001-3291-1	Otros arrendamientos G. Corriente	-	-	65,221.00	65,221.00	-	-
8250-001-18-001-3361-1	Servicios de apoyo administrativo, fotocopiado e impresión G. Corriente	-	-	30,174.06	30,174.06	-	-
8250-001-18-001-3461-1	Almacenaje, envase y embalaje G. Corriente	-	-	654.76	654.76	-	-
8250-001-18-001-3471-1	Fletes y maniobras G. Corriente	-	-	3,292.26	3,292.26	-	-
8250-001-18-001-3521-1	Instalación, reparación y mantenimiento de mobiliario y equipo de administración, educacional y recreativo G. Corriente	-	-	17,980.00	12,760.00	5,220.00	-
8250-001-18-001-3611-1	Difusión por radio, televisión y otros medios de mensajes sobre programas y actividades gubernamentales G. Corriente	-	-	33,615.70	33,615.70	-	-
8250-001-18-001-3651-1	Servicios de la industria fílmica, del sonido y del video G. Corriente	-	-	461,100.00	461,100.00	-	-
8250-001-18-001-3711-1	Pasajes aéreos G. Corriente	-	-	16,391.09	16,391.09	-	-
8250-001-18-001-3781-1	Servicios integrales de traslado y viáticos G. Corriente	-	-	35,874.16	35,874.16	-	-
8250-001-18-001-3791-1	Otros servicios de traslado y hospedaje G. Corriente	-	-	42,752.72	42,752.72	-	-
8250-001-18-001-3811-1	Gastos de ceremonial G. Corriente	-	-	50,829.40	50,829.40	-	-
8250-001-18-001-3821-1	Gastos de orden social y cultural G. Corriente	-	-	578,664.83	578,664.83	-	-
8250-001-18-001-4411-1	Ayudas sociales a personas G. Corriente	-	-	272,250.33	272,250.33	-	-
8250-001-18-001-4421-1	Becas y otras ayudas para programas de capacitación G. Corriente	-	-	57,536.00	43,616.00	13,920.00	-
8250-001-18-001-5211-2	Equipos y aparatos audiovisuales G. Capital	-	-	87,928.00	87,928.00	-	-
8250-001-18-001-5231-2	Cámaras fotográficas y de video G. Capital	-	-	13,299.30	13,299.30	-	-
8250-001-18-003-2161-1	Material de limpieza G. Corriente	-	-	1,922.00	1,922.00	-	-
8250-001-18-003-2211-1	Productos alimenticios para personas G. Corriente	-	-	8,343.31	8,343.31	-	-
8250-001-18-003-2231-1	Utensilios para el servicio de alimentación G. Corriente	-	-	122.41	122.41	-	-
8250-001-18-003-3711-1	Pasajes aéreos G. Corriente	-	-	4,543.39	4,543.39	-	-
8250-001-18-003-3721-1	Pasajes terrestres G. Corriente	-	-	3,064.50	3,064.50	-	-
8250-001-18-004-2111-1	Materiales, útiles y equipos menores de oficina G. Corriente	-	-	395.50	395.50	-	-
8250-001-18-004-2211-1	Productos alimenticios para personas G. Corriente	-	-	3,099.99	3,099.99	-	-
8250-001-18-004-2441-1	Madera y productos de madera G. Corriente	-	-	1,500.00	1,500.00	-	-
8250-001-18-004-2611-1	Combustibles, lubricantes y aditivos G. Corriente	-	-	1,100.00	1,100.00	-	-
8250-001-18-004-2741-1	Productos textiles G. Corriente	-	-	349.93	349.93	-	-
8250-001-18-004-2921-1	Refacciones y accesorios menores de edificios G. Corriente	-	-	380.00	380.00	-	-
8250-001-18-004-2931-1	Refacciones y accesorios menores de mobiliario y equipo de administración, educacional y recreativo G. Corriente	-	-	398.69	398.69	-	-
8250-001-18-004-3651-1	Servicios de la industria fílmica, del sonido y del video G. Corriente	-	-	5,220.00	5,220.00	-	-
8250-001-18-004-3791-1	Otros servicios de traslado y hospedaje G. Corriente	-	-	3,750.00	3,750.00	-	-
8250-001-18-004-3821-1	Gastos de orden social y cultural G. Corriente	-	-	10,440.00	10,440.00	-	-
8250-001-18-006-2211-1	Productos alimenticios para personas G. Corriente	-	-	462.50	462.50	-	-
8250-001-18-006-2491-1	Otros materiales y artículos de construcción y reparación G. Corriente	-	-	300.00	300.00	-	-
8250-001-18-006-2611-1	Combustibles, lubricantes y aditivos G. Corriente	-	-	200.00	200.00	-	-
8250-001-18-006-2921-1	Refacciones y accesorios menores de edificios G. Corriente	-	-	1,044.00	1,044.00	-	-
8250-001-18-006-3321-1	Servicios de diseño, arquitectura, ingeniería y actividades relacionadas G. Corriente	-	-	10,000.00	10,000.00	-	-
8250-001-18-006-5151-2	Equipo de cómputo y de tecnología de la información G. Capital	-	-	5,605.12	5,605.12	-	-
8250-001-18-009-3511-1	Conservación y mantenimiento menor de inmuebles G. Corriente	-	-	7,731.40	7,731.40	-	-
8250-001-18-013-3511-1	Conservación y mantenimiento menor de inmuebles G. Corriente	-	-	9,048.00	9,048.00	-	-
8250-001-18-017-2211-1	Productos alimenticios para personas G. Corriente	-	-	797.69	797.69	-	-
8250-001-18-017-2741-1	Productos textiles G. Corriente	-	-	744.74	744.74	-	-
8250-001-18-017-2921-1	Refacciones y accesorios menores de edificios G. Corriente	-	-	274.45	274.45	-	-
8250-001-18-017-3791-1	Otros servicios de traslado y hospedaje G. Corriente	-	-	83.00	83.00	-	-
8250-001-19-001-3341-1	Servicios de capacitación G. Corriente	-	-	9,280.00	9,280.00	-	-

INSTITUTO DE LA CULTURA Y LAS ARTES DEL MUNICIPIO DE LOS CABOS

BALANZA DE COMPROBACIÓN

AL 31 DE DICIEMBRE 2023

CUENTA	NOMBRE DE LA CUENTA	SALDO ANTERIOR		MOVIMIENTOS		SALDO ACTUAL	
		DEUDOR	ACREEDOR	DEUDOR	ACREEDOR	DEUDOR	ACREEDOR
8250-001-21-001-2111-1	Materiales, útiles y equipos menores de oficina G. Corriente	-	-	498.95	498.95	-	-
8250-001-21-001-2161-1	Material de limpieza G. Corriente	-	-	747.05	747.05	-	-
8250-001-21-001-2171-1	Materiales y útiles de enseñanza G. Corriente	-	-	2,058.51	2,058.51	-	-
8250-001-21-001-2491-1	Otros materiales y artículos de construcción y reparación G. Corriente	-	-	2,179.16	2,179.16	-	-
8250-001-21-001-4421-1	Becas y otras ayudas para programas de capacitación G. Corriente	-	-	10,440.00	10,440.00	-	-
8250-001-22-001-2941-1	Refacciones y accesorios menores de equipo de cómputo y tecnologías de la información G. Corriente	-	-	789.99	789.99	-	-
8250-001-22-001-3231-1	Arrendamiento de mobiliario y equipo de administración, educacional y recreativo G. Corriente	-	-	40,600.00	40,600.00	-	-
8250-001-22-001-5151-2	Equipo de cómputo y de tecnología de la información G. Capital	-	-	17,986.01	17,986.01	-	-
8250-001-23-001-2211-1	Productos alimenticios para personas G. Corriente	-	-	9,280.00	9,280.00	-	-
8250-001-24-001-2611-1	Combustibles, lubricantes y aditivos G. Corriente	-	-	300,116.05	300,116.05	-	-
8250-001-25-001-3311-1	Servicios legales, de contabilidad, auditoría y relacionados G. Corriente	-	-	351,712.00	351,712.00	-	-
8250-001-30-001-3821-1	Gastos de orden social y cultural G. Corriente	-	-	9,280.00	9,280.00	-	-
8250-001-32-001-2711-1	Vestuario y uniformes G. Corriente	-	-	2,370.00	2,370.00	-	-
8250-001-32-001-2921-1	Refacciones y accesorios menores de edificios G. Corriente	-	-	464.00	464.00	-	-
8250-001-32-001-2941-1	Refacciones y accesorios menores de equipo de cómputo y tecnologías de la información G. Corriente	-	-	999.00	999.00	-	-
8250-001-32-001-2961-1	Refacciones y accesorios menores de equipo de transporte G. Corriente	-	-	276.00	276.00	-	-
8250-001-32-001-3171-1	Servicios de acceso de Internet, redes y procesamiento de información G. Corriente	-	-	1,470.00	1,470.00	-	-
8250-001-32-001-3521-1	Instalación, reparación y mantenimiento de mobiliario y equipo de administración, educacional y recreativo G. Corriente	-	-	22,040.00	22,040.00	-	-
8250-001-32-001-3751-1	Viáticos en el país G. Corriente	-	-	62,700.00	62,700.00	-	-
8250-001-32-001-3781-1	Servicios integrales de traslado y viáticos G. Corriente	-	-	5,800.00	5,800.00	-	-
8250-001-32-001-3791-1	Otros servicios de traslado y hospedaje G. Corriente	-	-	3,732.50	3,732.50	-	-
8250-001-32-001-3821-1	Gastos de orden social y cultural G. Corriente	-	-	2,508.00	2,508.00	-	-
8250-001-32-001-3951-1	Penas, multas, accesorios y actualizaciones G. Corriente	-	-	0.38	0.38	-	-
8250-001-32-001-4411-1	Ayudas sociales a personas G. Corriente	-	-	10,500.00	10,500.00	-	-
8250-001-32-001-9911-3	ADEFAS Amortización Deuda	-	-	691,777.60	691,777.60	-	-
8250-001-32-005-2211-1	Productos alimenticios para personas G. Corriente	-	-	871.00	871.00	-	-
8250-001-32-007-3751-1	Viáticos en el país G. Corriente	-	-	7,200.00	7,200.00	-	-
8250-001-32-015-2611-1	Combustibles, lubricantes y aditivos G. Corriente	-	-	71,821.94	71,821.94	-	-
8250-001-32-015-2711-1	Vestuario y uniformes G. Corriente	-	-	2,320.00	2,320.00	-	-
8250-001-32-015-3141-1	Telefonía tradicional G. Corriente	-	-	24,681.70	24,681.70	-	-
8250-001-32-015-3411-1	Servicios financieros y bancarios G. Corriente	-	-	20,647.98	20,647.98	-	-
8250-001-32-015-3611-1	Difusión por radio, televisión y otros medios de mensajes sobre programas y actividades gubernamentales G. Corriente	-	-	10,440.00	10,440.00	-	-
8250-001-32-015-3621-1	Difusión por radio, televisión y otros medios de mensajes comerciales para promover la venta de bienes o servicios G. Corriente	-	-	141,000.00	141,000.00	-	-
8250-001-32-015-3661-1	Servicio de creación y difusión de contenido exclusivamente a través de internet G. Corriente	-	-	28,920.00	28,920.00	-	-
8250-001-32-015-3711-1	Pasajes aéreos G. Corriente	-	-	94,750.64	94,750.64	-	-
8250-001-32-015-3751-1	Viáticos en el país G. Corriente	-	-	52,600.00	52,600.00	-	-
8250-001-32-015-3791-1	Otros servicios de traslado y hospedaje G. Corriente	-	-	2,005.64	2,005.64	-	-
8250-001-32-015-3811-1	Gastos de ceremonial G. Corriente	-	-	4,060.00	4,060.00	-	-
8250-001-32-015-3821-1	Gastos de orden social y cultural G. Corriente	-	-	2,900.00	2,900.00	-	-
8250-001-32-015-5651-2	Equipo de comunicación y telecomunicación G. Capital	-	-	30,000.00	30,000.00	-	-
8250-001-32-016-3751-1	Viáticos en el país G. Corriente	-	-	12,600.00	12,600.00	-	-
8250-001-32-017-3751-1	Viáticos en el país G. Corriente	-	-	16,200.00	16,200.00	-	-
8250-001-32-018-2111-1	Materiales, útiles y equipos menores de oficina G. Corriente	-	-	4,226.28	4,226.28	-	-
8250-001-32-018-2121-1	Materiales y útiles de impresión y reproducción G. Corriente	-	-	12,949.94	12,949.94	-	-
8250-001-32-018-3751-1	Viáticos en el país G. Corriente	-	-	1,000.00	1,000.00	-	-
8250-001-32-020-3791-1	Otros servicios de traslado y hospedaje G. Corriente	-	-	41,170.00	41,170.00	-	-
8250-001-32-020-3811-1	Gastos de ceremonial G. Corriente	-	-	10,108.94	10,108.94	-	-
8250-001-34-019-2491-1	Otros materiales y artículos de construcción y reparación G. Corriente	-	-	6,021.00	6,021.00	-	-
8250-001-34-019-3751-1	Viáticos en el país G. Corriente	-	-	7,200.00	7,200.00	-	-
8250-001-36-019-2161-1	Material de limpieza G. Corriente	-	-	2,124.00	2,124.00	-	-
8250-001-37-012-3231-1	Arrendamiento de mobiliario y equipo de administración, educacional y recreativo G. Corriente	-	-	139,200.00	139,200.00	-	-
8250-001-37-012-3791-1	Otros servicios de traslado y hospedaje G. Corriente	-	-	27,300.00	27,300.00	-	-
8250-001-39-001-2111-1	Materiales, útiles y equipos menores de oficina G. Corriente	-	-	8,650.76	8,650.76	-	-
8250-001-39-001-2211-1	Productos alimenticios para personas G. Corriente	-	-	14,975.00	14,975.00	-	-
8250-001-39-001-2611-1	Combustibles, lubricantes y aditivos G. Corriente	-	-	7,500.00	7,500.00	-	-
8250-001-39-001-3291-1	Otros arrendamientos G. Corriente	-	-	6,960.00	6,960.00	-	-
8250-001-39-001-3361-1	Servicios de apoyo administrativo, fotocopiado e impresión G. Corriente	-	-	376.20	376.20	-	-
8250-001-39-001-3821-1	Gastos de orden social y cultural G. Corriente	-	-	216,450.54	216,450.54	-	-
8250-001-39-001-4411-1	Ayudas sociales a personas G. Corriente	-	-	33,000.00	33,000.00	-	-
8250-001-40-001-2211-1	Productos alimenticios para personas G. Corriente	-	-	1,580.00	1,580.00	-	-
8250-001-40-001-2441-1	Madera y productos de madera G. Corriente	-	-	5,310.10	5,310.10	-	-
8250-001-40-001-2471-1	Artículos metálicos para la construcción G. Corriente	-	-	145.00	145.00	-	-
8250-001-40-001-3291-1	Otros arrendamientos G. Corriente	-	-	11,901.60	11,901.60	-	-
8250-001-40-001-3361-1	Servicios de apoyo administrativo, fotocopiado e impresión G. Corriente	-	-	4,746.26	4,746.26	-	-
8250-001-40-001-3651-1	Servicios de la industria fílmica, del sonido y del video G. Corriente	-	-	87,000.00	87,000.00	-	-
8250-001-40-001-3821-1	Gastos de orden social y cultural G. Corriente	-	-	476,804.28	476,804.28	-	-
8250-002-38-001-1131-1	Sueldos base al personal permanente G. Corriente	-	-	5,781,648.54	5,781,648.54	-	-
8250-002-38-001-1311-1	Primas por años de servicios efectivos prestados G. Corriente	-	-	184,664.90	184,664.90	-	-
8250-002-38-001-1321-1	Primas de vacaciones, dominical y gratificación de fin de año G. Corriente	-	-	2,185,811.17	2,185,811.17	-	-
8250-002-38-001-1341-1	Compensaciones G. Corriente	-	-	4,336,090.16	4,336,090.16	-	-
8250-002-38-001-1411-1	Aportaciones de seguridad social G. Corriente	-	-	493,308.22	493,308.22	-	-
8250-002-38-001-1421-1	Aportaciones a fondos de vivienda G. Corriente	-	-	415,109.26	415,109.26	-	-
8250-002-38-001-1431-1	Aportaciones al sistema para el retiro G. Corriente	-	-	166,043.67	166,043.67	-	-
8250-002-38-001-1441-1	Aportaciones para seguros G. Corriente	-	-	263,594.41	263,594.41	-	-
8250-002-38-001-1541-1	Prestaciones contractuales G. Corriente	-	-	3,176,251.50	3,176,251.50	-	-
8250-002-38-001-1591-1	Otras prestaciones sociales y económicas G. Corriente	-	-	12,283,208.85	12,283,208.85	-	-
8250-003-50-001-2211-1	Productos alimenticios para personas G. Corriente	-	-	10,962.00	10,962.00	-	-
8250-003-50-001-3791-1	Otros servicios de traslado y hospedaje G. Corriente	-	-	21,456.00	21,456.00	-	-
8250-003-50-001-3821-1	Gastos de orden social y cultural G. Corriente	-	-	68,927.20	68,927.20	-	-
8260	**PRESUPUESTO DE EGRESOS EJERCIDO**	**-**	**-**	**37,138,544.70**	**37,138,544.70**	**-**	**-**
8260-001-01-008-3651-1	Servicios de la industria fílmica, del sonido y del video G. Corriente	-	-	89,900.00	89,900.00	-	-
8260-001-01-008-3821-1	Gastos de orden social y cultural G. Corriente	-	-	90,650.31	90,650.31	-	-

INSTITUTO DE LA CULTURA Y LAS ARTES DEL MUNICIPIO DE LOS CABOS

BALANZA DE COMPROBACIÓN

AL 31 DE DICIEMBRE 2023

CUENTA	NOMBRE DE LA CUENTA	SALDO ANTERIOR		MOVIMIENTOS		SALDO ACTUAL	
		DEUDOR	ACREEDOR	DEUDOR	ACREEDOR	DEUDOR	ACREEDOR
8260-001-03-001-2211-1	Productos alimenticios para personas G. Corriente	-	-	46,400.00	46,400.00	-	-
8260-001-03-001-3651-1	Servicios de la industria fílmica, del sonido y del video G. Corriente	-	-	10,440.00	10,440.00	-	-
8260-001-03-001-3821-1	Gastos de orden social y cultural G. Corriente	-	-	8,120.00	8,120.00	-	-
8260-001-03-008-3231-1	Arrendamiento de mobiliario y equipo de administración, educacional y recreativo G. Corriente	-	-	7,540.00	7,540.00	-	-
8260-001-03-008-3821-1	Gastos de orden social y cultural G. Corriente	-	-	24,360.00	24,360.00	-	-
8260-001-04-001-2211-1	Productos alimenticios para personas G. Corriente	-	-	46,400.00	46,400.00	-	-
8260-001-04-001-3821-1	Gastos de orden social y cultural G. Corriente	-	-	34,881.20	34,881.20	-	-
8260-001-05-008-3821-1	Gastos de orden social y cultural G. Corriente	-	-	4,640.00	4,640.00	-	-
8260-001-06-001-4411-1	Ayudas sociales a personas G. Corriente	-	-	9,999.00	9,999.00	-	-
8260-001-07-001-2471-1	Artículos metálicos para la construcción G. Corriente	-	-	10,185.16	10,185.16	-	-
8260-001-07-001-2491-1	Otros materiales y artículos de construcción y reparación G. Corriente	-	-	17,551.52	17,551.52	-	-
8260-001-07-001-2921-1	Refacciones y accesorios menores de edificios G. Corriente	-	-	5,777.38	5,777.38	-	-
8260-001-07-001-3511-1	Conservación y mantenimiento menor de inmuebles G. Corriente	-	-	44,400.77	44,400.77	-	-
8260-001-07-005-2211-1	Productos alimenticios para personas G. Corriente	-	-	158.00	158.00	-	-
8260-001-07-005-2461-1	Material eléctrico y electrónico G. Corriente	-	-	202.73	202.73	-	-
8260-001-07-005-2491-1	Otros materiales y artículos de construcción y reparación G. Corriente	-	-	638.00	638.00	-	-
8260-001-07-005-2561-1	Fibras sintéticas, hules, plásticos y derivados G. Corriente	-	-	507.31	507.31	-	-
8260-001-07-006-2491-1	Otros materiales y artículos de construcción y reparación G. Corriente	-	-	277.00	277.00	-	-
8260-001-08-007-2111-1	Materiales, útiles y equipos menores de oficina G. Corriente	-	-	1,833.03	1,833.03	-	-
8260-001-08-007-2141-1	Materiales, útiles y equipos menores de tecnologías de la información y comunicaciones G. Corriente	-	-	2,505.60	2,505.60	-	-
8260-001-08-007-2161-1	Material de limpieza G. Corriente	-	-	21,375.41	21,375.41	-	-
8260-001-08-007-2211-1	Productos alimenticios para personas G. Corriente	-	-	10,334.27	10,334.27	-	-
8260-001-08-007-2441-1	Madera y productos de madera G. Corriente	-	-	39,009.83	39,009.83	-	-
8260-001-08-007-2451-1	Vidrio y productos de vidrio G. Corriente	-	-	5,628.66	5,628.66	-	-
8260-001-08-007-2461-1	Material eléctrico y electrónico G. Corriente	-	-	13,894.63	13,894.63	-	-
8260-001-08-007-2471-1	Artículos metálicos para la construcción G. Corriente	-	-	420.99	420.99	-	-
8260-001-08-007-2491-1	Otros materiales y artículos de construcción y reparación G. Corriente	-	-	57,240.56	57,240.56	-	-
8260-001-08-007-2561-1	Fibras sintéticas, hules, plásticos y derivados G. Corriente	-	-	7,570.42	7,570.42	-	-
8260-001-08-007-2711-1	Vestuario y uniformes G. Corriente	-	-	50,692.00	50,692.00	-	-
8260-001-08-007-2911-1	Herramientas menores G. Corriente	-	-	390.00	390.00	-	-
8260-001-08-007-3231-1	Arrendamiento de mobiliario y equipo de administración, educacional y recreativo G. Corriente	-	-	10,208.00	10,208.00	-	-
8260-001-08-007-3471-1	Fletes y maniobras G. Corriente	-	-	754.00	754.00	-	-
8260-001-08-007-3511-1	Conservación y mantenimiento menor de inmuebles G. Corriente	-	-	3,151.86	3,151.86	-	-
8260-001-08-007-3611-1	Difusión por radio, televisión y otros medios de mensajes sobre programas y actividades gubernamentales G. Corriente	-	-	3,430.00	3,430.00	-	-
8260-001-08-007-3651-1	Servicios de la industria fílmica, del sonido y del video G. Corriente	-	-	19,720.00	19,720.00	-	-
8260-001-08-007-3811-1	Gastos de ceremonial G. Corriente	-	-	6,575.00	6,575.00	-	-
8260-001-08-007-3821-1	Gastos de orden social y cultural G. Corriente	-	-	4,872.00	4,872.00	-	-
8260-001-08-007-5151-2	Equipo de cómputo y de tecnología de la información G. Capital	-	-	11,994.40	11,994.40	-	-
8260-001-09-007-2111-1	Materiales, útiles y equipos menores de oficina G. Corriente	-	-	4,668.01	4,668.01	-	-
8260-001-09-007-2121-1	Materiales y útiles de impresión y reproducción G. Corriente	-	-	3,343.12	3,343.12	-	-
8260-001-09-007-2161-1	Material de limpieza G. Corriente	-	-	2,710.98	2,710.98	-	-
8260-001-09-007-2491-1	Otros materiales y artículos de construcción y reparación G. Corriente	-	-	8,784.03	8,784.03	-	-
8260-001-09-007-2911-1	Herramientas menores G. Corriente	-	-	1,595.00	1,595.00	-	-
8260-001-09-007-2921-1	Refacciones y accesorios menores de edificios G. Corriente	-	-	14,482.40	14,482.40	-	-
8260-001-09-007-3511-1	Conservación y mantenimiento menor de inmuebles G. Corriente	-	-	77,550.54	77,550.54	-	-
8260-001-09-007-3591-1	Servicios de jardinería y fumigación G. Corriente	-	-	7,424.00	7,424.00	-	-
8260-001-09-007-4421-1	Becas y otras ayudas para programas de capacitación G. Corriente	-	-	5,800.00	5,800.00	-	-
8260-001-10-007-2111-1	Materiales, útiles y equipos menores de oficina G. Corriente	-	-	16,441.58	16,441.58	-	-
8260-001-10-007-2121-1	Materiales y útiles de impresión y reproducción G. Corriente	-	-	2,320.00	2,320.00	-	-
8260-001-10-007-2151-1	Material impreso e información digital G. Corriente	-	-	928.00	928.00	-	-
8260-001-10-007-2161-1	Material de limpieza G. Corriente	-	-	9,182.52	9,182.52	-	-
8260-001-10-007-2171-1	Materiales y útiles de enseñanza G. Corriente	-	-	24,060.00	24,060.00	-	-
8260-001-10-007-2461-1	Material eléctrico y electrónico G. Corriente	-	-	520.56	520.56	-	-
8260-001-10-007-2471-1	Artículos metálicos para la construcción G. Corriente	-	-	8,989.05	8,989.05	-	-
8260-001-10-007-2491-1	Otros materiales y artículos de construcción y reparación G. Corriente	-	-	480.00	480.00	-	-
8260-001-10-007-2711-1	Vestuario y uniformes G. Corriente	-	-	990.22	990.22	-	-
8260-001-10-007-2741-1	Productos textiles G. Corriente	-	-	840.06	840.06	-	-
8260-001-10-007-3791-1	Otros servicios de traslado y hospedaje G. Corriente	-	-	83,652.01	83,652.01	-	-
8260-001-10-007-3821-1	Gastos de orden social y cultural G. Corriente	-	-	43,783.72	43,783.72	-	-
8260-001-11-007-2111-1	Materiales, útiles y equipos menores de oficina G. Corriente	-	-	1,413.98	1,413.98	-	-
8260-001-11-007-2121-1	Materiales y útiles de impresión y reproducción G. Corriente	-	-	751.68	751.68	-	-
8260-001-11-007-2161-1	Material de limpieza G. Corriente	-	-	1,830.26	1,830.26	-	-
8260-001-11-007-2211-1	Productos alimenticios para personas G. Corriente	-	-	203.20	203.20	-	-
8260-001-11-007-2471-1	Artículos metálicos para la construcción G. Corriente	-	-	60.62	60.62	-	-
8260-001-11-007-2491-1	Otros materiales y artículos de construcción y reparación G. Corriente	-	-	196.00	196.00	-	-
8260-001-11-007-2561-1	Fibras sintéticas, hules, plásticos y derivados G. Corriente	-	-	1,142.58	1,142.58	-	-
8260-001-11-007-2711-1	Vestuario y uniformes G. Corriente	-	-	1,399.95	1,399.95	-	-
8260-001-11-007-2941-1	Refacciones y accesorios menores de equipo de cómputo y tecnologías de la información G. Corriente	-	-	377.00	377.00	-	-
8260-001-11-007-3821-1	Gastos de orden social y cultural G. Corriente	-	-	32,248.00	32,248.00	-	-
8260-001-11-007-4411-1	Ayudas sociales a personas G. Corriente	-	-	22,000.00	22,000.00	-	-
8260-001-11-007-4421-1	Becas y otras ayudas para programas de capacitación G. Corriente	-	-	13,920.00	13,920.00	-	-
8260-001-12-007-2111-1	Materiales, útiles y equipos menores de oficina G. Corriente	-	-	773.38	773.38	-	-
8260-001-12-007-2121-1	Materiales y útiles de impresión y reproducción G. Corriente	-	-	928.00	928.00	-	-
8260-001-12-007-2141-1	Materiales, útiles y equipos menores de tecnologías de la información y comunicaciones G. Corriente	-	-	4,998.44	4,998.44	-	-
8260-001-12-007-2161-1	Material de limpieza G. Corriente	-	-	5,766.36	5,766.36	-	-
8260-001-12-007-2491-1	Otros materiales y artículos de construcción y reparación G. Corriente	-	-	121.17	121.17	-	-
8260-001-12-007-2991-1	Refacciones y accesorios menores otros bienes muebles G. Corriente	-	-	4,530.00	4,530.00	-	-
8260-001-12-007-3821-1	Gastos de orden social y cultural G. Corriente	-	-	11,600.00	11,600.00	-	-
8260-001-12-007-4411-1	Ayudas sociales a personas G. Corriente	-	-	13,800.00	13,800.00	-	-
8260-001-12-007-4421-1	Becas y otras ayudas para programas de capacitación G. Corriente	-	-	4,640.00	4,640.00	-	-
8260-001-13-001-2111-1	Materiales, útiles y equipos menores de oficina G. Corriente	-	-	30,316.71	30,316.71	-	-
8260-001-13-001-2121-1	Materiales y útiles de impresión y reproducción G. Corriente	-	-	12,487.92	12,487.92	-	-
8260-001-13-001-2141-1	Materiales, útiles y equipos menores de tecnologías de la información y comunicaciones G. Corriente	-	-	5,833.64	5,833.64	-	-
8260-001-13-001-2161-1	Material de limpieza G. Corriente	-	-	8,557.76	8,557.76	-	-
8260-001-13-001-2211-1	Productos alimenticios para personas G. Corriente	-	-	6,634.00	6,634.00	-	-

INSTITUTO DE LA CULTURA Y LAS ARTES DEL MUNICIPIO DE LOS CABOS

BALANZA DE COMPROBACIÓN

AL 31 DE DICIEMBRE 2023

CUENTA	NOMBRE DE LA CUENTA	SALDO ANTERIOR		MOVIMIENTOS		SALDO ACTUAL	
		DEUDOR	ACREEDOR	DEUDOR	ACREEDOR	DEUDOR	ACREEDOR
8260-001-13-001-2231-1	Utensilios para el servicio de alimentación G. Corriente	-	-	1,234.35	1,234.35	-	-
8260-001-13-001-2461-1	Material eléctrico y electrónico G. Corriente	-	-	1,497.00	1,497.00	-	-
8260-001-13-001-2711-1	Vestuario y uniformes G. Corriente	-	-	12,110.00	12,110.00	-	-
8260-001-13-001-2911-1	Herramientas menores G. Corriente	-	-	3,859.49	3,859.49	-	-
8260-001-13-001-2931-1	Refacciones y accesorios menores de mobiliario y equipo de administración, educacional y recreativo G. Corriente	-	-	21,265.35	21,265.35	-	-
8260-001-13-001-2941-1	Refacciones y accesorios menores de equipo de cómputo y tecnologías de la información G. Corriente	-	-	4,868.00	4,868.00	-	-
8260-001-13-001-3141-1	Telefonía tradicional G. Corriente	-	-	29,581.12	29,581.12	-	-
8260-001-13-001-3361-1	Servicios de apoyo administrativo, fotocopiado e impresión G. Corriente	-	-	3,577.44	3,577.44	-	-
8260-001-13-001-5151-2	Equipo de cómputo y de tecnología de la información G. Capital	-	-	10,999.00	10,999.00	-	-
8260-001-13-001-5291-2	Otro mobiliario y equipo educacional y recreativo G. Capital	-	-	28,080.00	28,080.00	-	-
8260-001-13-001-5641-2	Sistemas de aire acondicionado, calefacción y de refrigeración industrial y comercial G. Capital	-	-	87,000.00	87,000.00	-	-
8260-001-13-002-2111-1	Materiales, útiles y equipos menores de oficina G. Corriente	-	-	4,682.55	4,682.55	-	-
8260-001-13-002-2141-1	Materiales, útiles y equipos menores de tecnologías de la información y comunicaciones G. Corriente	-	-	6,043.60	6,043.60	-	-
8260-001-13-002-2211-1	Productos alimenticios para personas G. Corriente	-	-	1,616.00	1,616.00	-	-
8260-001-13-002-2231-1	Utensilios para el servicio de alimentación G. Corriente	-	-	808.60	808.60	-	-
8260-001-13-002-2481-1	Materiales complementarios G. Corriente	-	-	442.55	442.55	-	-
8260-001-13-002-2941-1	Refacciones y accesorios menores de equipo de cómputo y tecnologías de la información G. Corriente	-	-	1,999.00	1,999.00	-	-
8260-001-13-002-3331-1	Servicios de consultoría administrativa, procesos, técnica y en tecnologías de la información G. Corriente	-	-	2,900.00	2,900.00	-	-
8260-001-13-002-3361-1	Servicios de apoyo administrativo, fotocopiado e impresión G. Corriente	-	-	1,462.50	1,462.50	-	-
8260-001-13-002-3531-1	Instalación, reparación y mantenimiento de equipo de cómputo y tecnologías de la información G. Corriente	-	-	888.33	888.33	-	-
8260-001-13-002-5151-2	Equipo de cómputo y de tecnología de la información G. Capital	-	-	13,409.83	13,409.83	-	-
8260-001-13-003-2111-1	Materiales, útiles y equipos menores de oficina G. Corriente	-	-	1,029.32	1,029.32	-	-
8260-001-13-003-2141-1	Materiales, útiles y equipos menores de tecnologías de la información y comunicaciones G. Corriente	-	-	189.00	189.00	-	-
8260-001-13-004-2111-1	Materiales, útiles y equipos menores de oficina G. Corriente	-	-	1,719.42	1,719.42	-	-
8260-001-13-004-2161-1	Material de limpieza G. Corriente	-	-	338.50	338.50	-	-
8260-001-13-004-2921-1	Refacciones y accesorios menores de edificios G. Corriente	-	-	238.99	238.99	-	-
8260-001-13-004-2941-1	Refacciones y accesorios menores de equipo de cómputo y tecnologías de la información G. Corriente	-	-	4,998.44	4,998.44	-	-
8260-001-13-005-2141-1	Materiales, útiles y equipos menores de tecnologías de la información y comunicaciones G. Corriente	-	-	4,398.72	4,398.72	-	-
8260-001-13-005-2151-1	Material impreso e información digital G. Corriente	-	-	1,974.32	1,974.32	-	-
8260-001-13-005-2931-1	Refacciones y accesorios menores de mobiliario y equipo de administración, educacional y recreativo G. Corriente	-	-	3,196.96	3,196.96	-	-
8260-001-13-005-2941-1	Refacciones y accesorios menores de equipo de cómputo y tecnologías de la información G. Corriente	-	-	258.68	258.68	-	-
8260-001-13-005-5151-2	Equipo de cómputo y de tecnología de la información G. Capital	-	-	11,998.99	11,998.99	-	-
8260-001-13-006-2111-1	Materiales, útiles y equipos menores de oficina G. Corriente	-	-	4,363.75	4,363.75	-	-
8260-001-13-006-2121-1	Materiales y útiles de impresión y reproducción G. Corriente	-	-	751.68	751.68	-	-
8260-001-14-001-3231-1	Arrendamiento de mobiliario y equipo de administración, educacional y recreativo G. Corriente	-	-	9,860.00	9,860.00	-	-
8260-001-14-001-3821-1	Gastos de orden social y cultural G. Corriente	-	-	195,970.58	195,970.58	-	-
8260-001-14-011-3821-1	Gastos de orden social y cultural G. Corriente	-	-	7,540.00	7,540.00	-	-
8260-001-16-001-4411-1	Ayudas sociales a personas G. Corriente	-	-	64,000.00	64,000.00	-	-
8260-001-17-001-2171-1	Materiales y útiles de enseñanza G. Corriente	-	-	1,151.47	1,151.47	-	-
8260-001-17-001-3991-1	Otros servicios generales G. Corriente	-	-	3,480.00	3,480.00	-	-
8260-001-17-011-3711-1	Pasajes aéreos G. Corriente	-	-	185,172.12	185,172.12	-	-
8260-001-17-011-3791-1	Otros servicios de traslado y hospedaje G. Corriente	-	-	28,600.00	28,600.00	-	-
8260-001-17-011-3821-1	Gastos de orden social y cultural G. Corriente	-	-	526,484.73	526,484.73	-	-
8260-001-17-011-4411-1	Ayudas sociales a personas G. Corriente	-	-	32,000.00	32,000.00	-	-
8260-001-18-001-2111-1	Materiales, útiles y equipos menores de oficina G. Corriente	-	-	3,182.59	3,182.59	-	-
8260-001-18-001-2121-1	Materiales y útiles de impresión y reproducción G. Corriente	-	-	299.00	299.00	-	-
8260-001-18-001-2171-1	Materiales y útiles de enseñanza G. Corriente	-	-	4,036.80	4,036.80	-	-
8260-001-18-001-2211-1	Productos alimenticios para personas G. Corriente	-	-	101,340.80	101,340.80	-	-
8260-001-18-001-2461-1	Material eléctrico y electrónico G. Corriente	-	-	6,992.71	6,992.71	-	-
8260-001-18-001-2481-1	Materiales complementarios G. Corriente	-	-	678.00	678.00	-	-
8260-001-18-001-2491-1	Otros materiales y artículos de construcción y reparación G. Corriente	-	-	155.07	155.07	-	-
8260-001-18-001-2711-1	Vestuario y uniformes G. Corriente	-	-	7,772.00	7,772.00	-	-
8260-001-18-001-2741-1	Productos textiles G. Corriente	-	-	749.75	749.75	-	-
8260-001-18-001-3231-1	Arrendamiento de mobiliario y equipo de administración, educacional y recreativo G. Corriente	-	-	14,848.00	14,848.00	-	-
8260-001-18-001-3251-1	Arrendamiento de equipo de transporte G. Corriente	-	-	15,000.00	15,000.00	-	-
8260-001-18-001-3291-1	Otros arrendamientos G. Corriente	-	-	65,221.00	65,221.00	-	-
8260-001-18-001-3361-1	Servicios de apoyo administrativo, fotocopiado e impresión G. Corriente	-	-	30,174.06	30,174.06	-	-
8260-001-18-001-3461-1	Almacenaje, envase y embalaje G. Corriente	-	-	654.76	654.76	-	-
8260-001-18-001-3471-1	Fletes y maniobras G. Corriente	-	-	3,292.26	3,292.26	-	-
8260-001-18-001-3521-1	Instalación, reparación y mantenimiento de mobiliario y equipo de administración, educacional y recreativo G. Corriente	-	-	12,760.00	12,760.00	-	-
8260-001-18-001-3611-1	Difusión por radio, televisión y otros medios de mensajes sobre programas y actividades gubernamentales G. Corriente	-	-	33,615.70	33,615.70	-	-
8260-001-18-001-3651-1	Servicios de la industria fílmica, del sonido y del video G. Corriente	-	-	461,100.00	461,100.00	-	-
8260-001-18-001-3711-1	Pasajes aéreos G. Corriente	-	-	16,391.09	16,391.09	-	-
8260-001-18-001-3781-1	Servicios integrales de traslado y viáticos G. Corriente	-	-	35,874.16	35,874.16	-	-
8260-001-18-001-3791-1	Otros servicios de traslado y hospedaje G. Corriente	-	-	42,752.72	42,752.72	-	-
8260-001-18-001-3811-1	Gastos de ceremonial G. Corriente	-	-	50,829.40	50,829.40	-	-
8260-001-18-001-3821-1	Gastos de orden social y cultural G. Corriente	-	-	578,664.83	578,664.83	-	-
8260-001-18-001-4411-1	Ayudas sociales a personas G. Corriente	-	-	272,250.33	272,250.33	-	-
8260-001-18-001-4421-1	Becas y otras ayudas para programas de capacitación G. Corriente	-	-	43,616.00	43,616.00	-	-
8260-001-18-001-5211-2	Equipos y aparatos audiovisuales G. Capital	-	-	87,928.00	87,928.00	-	-
8260-001-18-001-5231-2	Cámaras fotográficas y de video G. Capital	-	-	13,299.30	13,299.30	-	-
8260-001-18-003-2161-1	Material de limpieza G. Corriente	-	-	1,922.00	1,922.00	-	-
8260-001-18-003-2211-1	Productos alimenticios para personas G. Corriente	-	-	8,343.31	8,343.31	-	-
8260-001-18-003-2231-1	Utensilios para el servicio de alimentación G. Corriente	-	-	122.41	122.41	-	-
8260-001-18-003-3711-1	Pasajes aéreos G. Corriente	-	-	4,543.39	4,543.39	-	-
8260-001-18-003-3721-1	Pasajes terrestres G. Corriente	-	-	3,064.50	3,064.50	-	-
8260-001-18-004-2111-1	Materiales, útiles y equipos menores de oficina G. Corriente	-	-	395.50	395.50	-	-

INSTITUTO DE LA CULTURA Y LAS ARTES DEL MUNICIPIO DE LOS CABOS

BALANZA DE COMPROBACIÓN

AL 31 DE DICIEMBRE 2023

CUENTA	NOMBRE DE LA CUENTA	SALDO ANTERIOR		MOVIMIENTOS		SALDO ACTUAL	
		DEUDOR	ACREEDOR	DEUDOR	ACREEDOR	DEUDOR	ACREEDOR
8260-001-18-004-2211-1	Productos alimenticios para personas G. Corriente	-	-	3,099.99	3,099.99	-	-
8260-001-18-004-2441-1	Madera y productos de madera G. Corriente	-	-	1,500.00	1,500.00	-	-
8260-001-18-004-2611-1	Combustibles, lubricantes y aditivos G. Corriente	-	-	1,100.00	1,100.00	-	-
8260-001-18-004-2741-1	Productos textiles G. Corriente	-	-	349.93	349.93	-	-
8260-001-18-004-2921-1	Refacciones y accesorios menores de edificios G. Corriente	-	-	380.00	380.00	-	-
8260-001-18-004-2931-1	Refacciones y accesorios menores de mobiliario y equipo de administración, educacional y recreativo G. Corriente	-	-	398.69	398.69	-	-
8260-001-18-004-3651-1	Servicios de la industria fílmica, del sonido y del video G. Corriente	-	-	5,220.00	5,220.00	-	-
8260-001-18-004-3791-1	Otros servicios de traslado y hospedaje G. Corriente	-	-	3,750.00	3,750.00	-	-
8260-001-18-004-3821-1	Gastos de orden social y cultural G. Corriente	-	-	10,440.00	10,440.00	-	-
8260-001-18-006-2211-1	Productos alimenticios para personas G. Corriente	-	-	462.50	462.50	-	-
8260-001-18-006-2491-1	Otros materiales y artículos de construcción y reparación G. Corriente	-	-	300.00	300.00	-	-
8260-001-18-006-2611-1	Combustibles, lubricantes y aditivos G. Corriente	-	-	200.00	200.00	-	-
8260-001-18-006-2921-1	Refacciones y accesorios menores de edificios G. Corriente	-	-	1,044.00	1,044.00	-	-
8260-001-18-006-3321-1	Servicios de diseño, arquitectura, ingeniería y actividades relacionadas G. Corriente	-	-	10,000.00	10,000.00	-	-
8260-001-18-006-5151-2	Equipo de cómputo y de tecnología de la información G. Capital	-	-	5,605.12	5,605.12	-	-
8260-001-18-009-3511-1	Conservación y mantenimiento menor de inmuebles G. Corriente	-	-	7,731.40	7,731.40	-	-
8260-001-18-013-3511-1	Conservación y mantenimiento menor de inmuebles G. Corriente	-	-	9,048.00	9,048.00	-	-
8260-001-18-017-2211-1	Productos alimenticios para personas G. Corriente	-	-	797.69	797.69	-	-
8260-001-18-017-2741-1	Productos textiles G. Corriente	-	-	744.74	744.74	-	-
8260-001-18-017-2921-1	Refacciones y accesorios menores de edificios G. Corriente	-	-	274.45	274.45	-	-
8260-001-18-017-3791-1	Otros servicios de traslado y hospedaje G. Corriente	-	-	83.00	83.00	-	-
8260-001-19-001-3341-1	Servicios de capacitación G. Corriente	-	-	9,280.00	9,280.00	-	-
8260-001-21-001-2111-1	Materiales, útiles y equipos menores de oficina G. Corriente	-	-	498.95	498.95	-	-
8260-001-21-001-2161-1	Material de limpieza G. Corriente	-	-	747.05	747.05	-	-
8260-001-21-001-2171-1	Materiales y útiles de enseñanza G. Corriente	-	-	2,058.51	2,058.51	-	-
8260-001-21-001-2491-1	Otros materiales y artículos de construcción y reparación G. Corriente	-	-	2,179.16	2,179.16	-	-
8260-001-21-001-4421-1	Becas y otras ayudas para programas de capacitación G. Corriente	-	-	10,440.00	10,440.00	-	-
8260-001-22-001-2941-1	Refacciones y accesorios menores de equipo de cómputo y tecnologías de la información G. Corriente	-	-	789.99	789.99	-	-
8260-001-22-001-3231-1	Arrendamiento de mobiliario y equipo de administración, educacional y recreativo G. Corriente	-	-	40,600.00	40,600.00	-	-
8260-001-22-001-5151-2	Equipo de cómputo y de tecnología de la información G. Capital	-	-	17,986.01	17,986.01	-	-
8260-001-23-001-2211-1	Productos alimenticios para personas G. Corriente	-	-	9,280.00	9,280.00	-	-
8260-001-24-001-2611-1	Combustibles, lubricantes y aditivos G. Corriente	-	-	300,116.05	300,116.05	-	-
8260-001-25-001-3311-1	Servicios legales, de contabilidad, auditoría y relacionados G. Corriente	-	-	351,712.00	351,712.00	-	-
8260-001-30-001-3821-1	Gastos de orden social y cultural G. Corriente	-	-	9,280.00	9,280.00	-	-
8260-001-32-001-2711-1	Vestuario y uniformes G. Corriente	-	-	2,370.00	2,370.00	-	-
8260-001-32-001-2921-1	Refacciones y accesorios menores de edificios G. Corriente	-	-	464.00	464.00	-	-
8260-001-32-001-2941-1	Refacciones y accesorios menores de equipo de cómputo y tecnologías de la información G. Corriente	-	-	999.00	999.00	-	-
8260-001-32-001-2961-1	Refacciones y accesorios menores de equipo de transporte G. Corriente	-	-	276.00	276.00	-	-
8260-001-32-001-3171-1	Servicios de acceso de Internet, redes y procesamiento de información G. Corriente	-	-	1,470.00	1,470.00	-	-
8260-001-32-001-3521-1	Instalación, reparación y mantenimiento de mobiliario y equipo de administración, educacional y recreativo G. Corriente	-	-	22,040.00	22,040.00	-	-
8260-001-32-001-3751-1	Viáticos en el país G. Corriente	-	-	62,700.00	62,700.00	-	-
8260-001-32-001-3781-1	Servicios integrales de traslado y viáticos G. Corriente	-	-	5,800.00	5,800.00	-	-
8260-001-32-001-3791-1	Otros servicios de traslado y hospedaje G. Corriente	-	-	3,732.50	3,732.50	-	-
8260-001-32-001-3821-1	Gastos de orden social y cultural G. Corriente	-	-	2,508.00	2,508.00	-	-
8260-001-32-001-3951-1	Penas, multas, accesorios y actualizaciones G. Corriente	-	-	0.38	0.38	-	-
8260-001-32-001-4411-1	Ayudas sociales a personas G. Corriente	-	-	10,500.00	10,500.00	-	-
8260-001-32-001-9911-3	ADEFAS Amortización Deuda	-	-	691,777.60	691,777.60	-	-
8260-001-32-005-2211-1	Productos alimenticios para personas G. Corriente	-	-	871.00	871.00	-	-
8260-001-32-007-3751-1	Viáticos en el país G. Corriente	-	-	7,200.00	7,200.00	-	-
8260-001-32-015-2611-1	Combustibles, lubricantes y aditivos G. Corriente	-	-	71,821.94	71,821.94	-	-
8260-001-32-015-2711-1	Vestuario y uniformes G. Corriente	-	-	2,320.00	2,320.00	-	-
8260-001-32-015-3141-1	Telefonía tradicional G. Corriente	-	-	24,681.70	24,681.70	-	-
8260-001-32-015-3411-1	Servicios financieros y bancarios G. Corriente	-	-	20,647.98	20,647.98	-	-
8260-001-32-015-3611-1	Difusión por radio, televisión y otros medios de mensajes sobre programas y actividades gubernamentales G. Corriente	-	-	10,440.00	10,440.00	-	-
8260-001-32-015-3621-1	Difusión por radio, televisión y otros medios de mensajes comerciales para promover la venta de bienes o servicios G. Corriente	-	-	141,000.00	141,000.00	-	-
8260-001-32-015-3661-1	Servicio de creación y difusión de contenido exclusivamente a través de internet G. Corriente	-	-	28,920.00	28,920.00	-	-
8260-001-32-015-3711-1	Pasajes aéreos G. Corriente	-	-	94,750.64	94,750.64	-	-
8260-001-32-015-3751-1	Viáticos en el país G. Corriente	-	-	52,600.00	52,600.00	-	-
8260-001-32-015-3791-1	Otros servicios de traslado y hospedaje G. Corriente	-	-	2,005.64	2,005.64	-	-
8260-001-32-015-3811-1	Gastos de ceremonial G. Corriente	-	-	4,060.00	4,060.00	-	-
8260-001-32-015-3821-1	Gastos de orden social y cultural G. Corriente	-	-	2,900.00	2,900.00	-	-
8260-001-32-015-5651-2	Equipo de comunicación y telecomunicación G. Capital	-	-	30,000.00	30,000.00	-	-
8260-001-32-016-3751-1	Viáticos en el país G. Corriente	-	-	12,600.00	12,600.00	-	-
8260-001-32-017-3751-1	Viáticos en el país G. Corriente	-	-	16,200.00	16,200.00	-	-
8260-001-32-018-2111-1	Materiales, útiles y equipos menores de oficina G. Corriente	-	-	4,226.28	4,226.28	-	-
8260-001-32-018-2121-1	Materiales y útiles de impresión y reproducción G. Corriente	-	-	12,949.94	12,949.94	-	-
8260-001-32-018-3751-1	Viáticos en el país G. Corriente	-	-	1,000.00	1,000.00	-	-
8260-001-32-020-3791-1	Otros servicios de traslado y hospedaje G. Corriente	-	-	41,170.00	41,170.00	-	-
8260-001-32-020-3811-1	Gastos de ceremonial G. Corriente	-	-	10,108.94	10,108.94	-	-
8260-001-34-019-2491-1	Otros materiales y artículos de construcción y reparación G. Corriente	-	-	6,021.00	6,021.00	-	-
8260-001-34-019-3751-1	Viáticos en el país G. Corriente	-	-	7,200.00	7,200.00	-	-
8260-001-36-019-2161-1	Material de limpieza G. Corriente	-	-	2,124.00	2,124.00	-	-
8260-001-37-012-3231-1	Arrendamiento de mobiliario y equipo de administración, educacional y recreativo G. Corriente	-	-	139,200.00	139,200.00	-	-
8260-001-37-012-3791-1	Otros servicios de traslado y hospedaje G. Corriente	-	-	27,300.00	27,300.00	-	-
8260-001-39-001-2111-1	Materiales, útiles y equipos menores de oficina G. Corriente	-	-	8,650.76	8,650.76	-	-
8260-001-39-001-2211-1	Productos alimenticios para personas G. Corriente	-	-	14,975.00	14,975.00	-	-
8260-001-39-001-2611-1	Combustibles, lubricantes y aditivos G. Corriente	-	-	7,500.00	7,500.00	-	-
8260-001-39-001-3291-1	Otros arrendamientos G. Corriente	-	-	6,960.00	6,960.00	-	-
8260-001-39-001-3361-1	Servicios de apoyo administrativo, fotocopiado e impresión G. Corriente	-	-	376.20	376.20	-	-
8260-001-39-001-3821-1	Gastos de orden social y cultural G. Corriente	-	-	216,450.54	216,450.54	-	-
8260-001-39-001-4411-1	Ayudas sociales a personas G. Corriente	-	-	33,000.00	33,000.00	-	-

INSTITUTO DE LA CULTURA Y LAS ARTES DEL MUNICIPIO DE LOS CABOS

BALANZA DE COMPROBACIÓN

AL 31 DE DICIEMBRE 2023

CUENTA	NOMBRE DE LA CUENTA	SALDO ANTERIOR		MOVIMIENTOS		SALDO ACTUAL	
		DEUDOR	ACREEDOR	DEUDOR	ACREEDOR	DEUDOR	ACREEDOR
8260-001-40-001-2211-1	Productos alimenticios para personas G. Corriente	-	-	1,580.00	1,580.00	-	-
8260-001-40-001-2441-1	Madera y productos de madera G. Corriente	-	-	5,310.10	5,310.10	-	-
8260-001-40-001-2471-1	Artículos metálicos para la construcción G. Corriente	-	-	145.00	145.00	-	-
8260-001-40-001-3291-1	Otros arrendamientos G. Corriente	-	-	11,901.60	11,901.60	-	-
8260-001-40-001-3361-1	Servicios de apoyo administrativo, fotocopiado e impresión G. Corriente	-	-	4,746.26	4,746.26	-	-
8260-001-40-001-3651-1	Servicios de la industria fílmica, del sonido y del video G. Corriente	-	-	87,000.00	87,000.00	-	-
8260-001-40-001-3821-1	Gastos de orden social y cultural G. Corriente	-	-	476,804.28	476,804.28	-	-
8260-002-38-001-1131-1	Sueldos base al personal permanente G. Corriente	-	-	5,781,648.54	5,781,648.54	-	-
8260-002-38-001-1311-1	Primas por años de servicios efectivos prestados G. Corriente	-	-	184,664.90	184,664.90	-	-
8260-002-38-001-1321-1	Primas de vacaciones, dominical y gratificación de fin de año G. Corriente	-	-	2,185,811.17	2,185,811.17	-	-
8260-002-38-001-1341-1	Compensaciones G. Corriente	-	-	4,336,090.16	4,336,090.16	-	-
8260-002-38-001-1411-1	Aportaciones de seguridad social G. Corriente	-	-	493,308.22	493,308.22	-	-
8260-002-38-001-1421-1	Aportaciones a fondos de vivienda G. Corriente	-	-	415,109.26	415,109.26	-	-
8260-002-38-001-1431-1	Aportaciones al sistema para el retiro G. Corriente	-	-	166,043.67	166,043.67	-	-
8260-002-38-001-1441-1	Aportaciones para seguros G. Corriente	-	-	263,594.41	263,594.41	-	-
8260-002-38-001-1541-1	Prestaciones contractuales G. Corriente	-	-	3,176,251.50	3,176,251.50	-	-
8260-002-38-001-1591-1	Otras prestaciones sociales y económicas G. Corriente	-	-	12,283,208.85	12,283,208.85	-	-
8260-003-50-001-2211-1	Productos alimenticios para personas G. Corriente	-	-	10,962.00	10,962.00	-	-
8260-003-50-001-3791-1	Otros servicios de traslado y hospedaje G. Corriente	-	-	21,456.00	21,456.00	-	-
8260-003-50-001-3821-1	Gastos de orden social y cultural G. Corriente	-	-	68,927.20	68,927.20	-	-
8270	**PRESUPUESTO DE EGRESOS PAGADO**	**-**	**-**	**37,138,544.70**	**-**	**37,138,544.70**	**-**
8270-001-01-008-3651-1	Servicios de la industria fílmica, del sonido y del video G. Corriente	-	-	89,900.00	-	89,900.00	-
8270-001-01-008-3821-1	Gastos de orden social y cultural G. Corriente	-	-	90,650.31	-	90,650.31	-
8270-001-03-001-2211-1	Productos alimenticios para personas G. Corriente	-	-	46,400.00	-	46,400.00	-
8270-001-03-001-3651-1	Servicios de la industria fílmica, del sonido y del video G. Corriente	-	-	10,440.00	-	10,440.00	-
8270-001-03-001-3821-1	Gastos de orden social y cultural G. Corriente	-	-	8,120.00	-	8,120.00	-
8270-001-03-008-3231-1	Arrendamiento de mobiliario y equipo de administración, educacional y recreativo G. Corriente	-	-	7,540.00	-	7,540.00	-
8270-001-03-008-3821-1	Gastos de orden social y cultural G. Corriente	-	-	24,360.00	-	24,360.00	-
8270-001-04-001-2211-1	Productos alimenticios para personas G. Corriente	-	-	46,400.00	-	46,400.00	-
8270-001-04-001-3821-1	Gastos de orden social y cultural G. Corriente	-	-	34,881.20	-	34,881.20	-
8270-001-05-008-3821-1	Gastos de orden social y cultural G. Corriente	-	-	4,640.00	-	4,640.00	-
8270-001-06-001-4411-1	Ayudas sociales a personas G. Corriente	-	-	9,999.00	-	9,999.00	-
8270-001-07-001-2471-1	Artículos metálicos para la construcción G. Corriente	-	-	10,185.16	-	10,185.16	-
8270-001-07-001-2491-1	Otros materiales y artículos de construcción y reparación G. Corriente	-	-	17,551.52	-	17,551.52	-
8270-001-07-001-2921-1	Refacciones y accesorios menores de edificios G. Corriente	-	-	5,777.38	-	5,777.38	-
8270-001-07-001-3511-1	Conservación y mantenimiento menor de inmuebles G. Corriente	-	-	44,400.77	-	44,400.77	-
8270-001-07-005-2211-1	Productos alimenticios para personas G. Corriente	-	-	158.00	-	158.00	-
8270-001-07-005-2461-1	Material eléctrico y electrónico G. Corriente	-	-	202.73	-	202.73	-
8270-001-07-005-2491-1	Otros materiales y artículos de construcción y reparación G. Corriente	-	-	638.00	-	638.00	-
8270-001-07-005-2561-1	Fibras sintéticas, hules, plásticos y derivados G. Corriente	-	-	507.31	-	507.31	-
8270-001-07-006-2491-1	Otros materiales y artículos de construcción y reparación G. Corriente	-	-	277.00	-	277.00	-
8270-001-08-007-2111-1	Materiales, útiles y equipos menores de oficina G. Corriente	-	-	1,833.03	-	1,833.03	-
8270-001-08-007-2141-1	Materiales, útiles y equipos menores de tecnologías de la información y comunicaciones G. Corriente	-	-	2,505.60	-	2,505.60	-
8270-001-08-007-2161-1	Material de limpieza G. Corriente	-	-	21,375.41	-	21,375.41	-
8270-001-08-007-2211-1	Productos alimenticios para personas G. Corriente	-	-	10,334.27	-	10,334.27	-
8270-001-08-007-2441-1	Madera y productos de madera G. Corriente	-	-	39,009.83	-	39,009.83	-
8270-001-08-007-2451-1	Vidrio y productos de vidrio G. Corriente	-	-	5,628.66	-	5,628.66	-
8270-001-08-007-2461-1	Material eléctrico y electrónico G. Corriente	-	-	13,894.63	-	13,894.63	-
8270-001-08-007-2471-1	Artículos metálicos para la construcción G. Corriente	-	-	420.99	-	420.99	-
8270-001-08-007-2491-1	Otros materiales y artículos de construcción y reparación G. Corriente	-	-	57,240.56	-	57,240.56	-
8270-001-08-007-2561-1	Fibras sintéticas, hules, plásticos y derivados G. Corriente	-	-	7,570.42	-	7,570.42	-
8270-001-08-007-2711-1	Vestuario y uniformes G. Corriente	-	-	50,692.00	-	50,692.00	-
8270-001-08-007-2911-1	Herramientas menores G. Corriente	-	-	390.00	-	390.00	-
8270-001-08-007-3231-1	Arrendamiento de mobiliario y equipo de administración, educacional y recreativo G. Corriente	-	-	10,208.00	-	10,208.00	-
8270-001-08-007-3471-1	Fletes y maniobras G. Corriente	-	-	754.00	-	754.00	-
8270-001-08-007-3511-1	Conservación y mantenimiento menor de inmuebles G. Corriente	-	-	3,151.86	-	3,151.86	-
8270-001-08-007-3611-1	Difusión por radio, televisión y otros medios de mensajes sobre programas y actividades gubernamentales G. Corriente	-	-	3,430.00	-	3,430.00	-
8270-001-08-007-3651-1	Servicios de la industria fílmica, del sonido y del video G. Corriente	-	-	19,720.00	-	19,720.00	-
8270-001-08-007-3811-1	Gastos de ceremonial G. Corriente	-	-	6,575.00	-	6,575.00	-
8270-001-08-007-3821-1	Gastos de orden social y cultural G. Corriente	-	-	4,872.00	-	4,872.00	-
8270-001-08-007-5151-2	Equipo de cómputo y de tecnología de la información G. Capital	-	-	11,994.40	-	11,994.40	-
8270-001-09-007-2111-1	Materiales, útiles y equipos menores de oficina G. Corriente	-	-	4,668.01	-	4,668.01	-
8270-001-09-007-2121-1	Materiales y útiles de impresión y reproducción G. Corriente	-	-	3,343.12	-	3,343.12	-
8270-001-09-007-2161-1	Material de limpieza G. Corriente	-	-	2,710.98	-	2,710.98	-
8270-001-09-007-2491-1	Otros materiales y artículos de construcción y reparación G. Corriente	-	-	8,784.03	-	8,784.03	-
8270-001-09-007-2911-1	Herramientas menores G. Corriente	-	-	1,595.00	-	1,595.00	-
8270-001-09-007-2921-1	Refacciones y accesorios menores de edificios G. Corriente	-	-	14,482.40	-	14,482.40	-
8270-001-09-007-3511-1	Conservación y mantenimiento menor de inmuebles G. Corriente	-	-	77,550.54	-	77,550.54	-
8270-001-09-007-3591-1	Servicios de jardinería y fumigación G. Corriente	-	-	7,424.00	-	7,424.00	-
8270-001-09-007-4421-1	Becas y otras ayudas para programas de capacitación G. Corriente	-	-	5,800.00	-	5,800.00	-
8270-001-10-007-2111-1	Materiales, útiles y equipos menores de oficina G. Corriente	-	-	16,441.58	-	16,441.58	-
8270-001-10-007-2121-1	Materiales y útiles de impresión y reproducción G. Corriente	-	-	2,320.00	-	2,320.00	-
8270-001-10-007-2151-1	Material impreso e información digital G. Corriente	-	-	928.00	-	928.00	-
8270-001-10-007-2161-1	Material de limpieza G. Corriente	-	-	9,182.52	-	9,182.52	-
8270-001-10-007-2171-1	Materiales y útiles de enseñanza G. Corriente	-	-	24,060.00	-	24,060.00	-
8270-001-10-007-2461-1	Material eléctrico y electrónico G. Corriente	-	-	520.56	-	520.56	-
8270-001-10-007-2471-1	Artículos metálicos para la construcción G. Corriente	-	-	8,989.05	-	8,989.05	-
8270-001-10-007-2491-1	Otros materiales y artículos de construcción y reparación G. Corriente	-	-	480.00	-	480.00	-
8270-001-10-007-2711-1	Vestuario y uniformes G. Corriente	-	-	990.22	-	990.22	-
8270-001-10-007-2741-1	Productos textiles G. Corriente	-	-	840.06	-	840.06	-
8270-001-10-007-3791-1	Otros servicios de traslado y hospedaje G. Corriente	-	-	83,652.01	-	83,652.01	-
8270-001-10-007-3821-1	Gastos de orden social y cultural G. Corriente	-	-	43,783.72	-	43,783.72	-
8270-001-11-007-2111-1	Materiales, útiles y equipos menores de oficina G. Corriente	-	-	1,413.98	-	1,413.98	-
8270-001-11-007-2121-1	Materiales y útiles de impresión y reproducción G. Corriente	-	-	751.68	-	751.68	-
8270-001-11-007-2161-1	Material de limpieza G. Corriente	-	-	1,830.26	-	1,830.26	-
8270-001-11-007-2211-1	Productos alimenticios para personas G. Corriente	-	-	203.20	-	203.20	-
8270-001-11-007-2471-1	Artículos metálicos para la construcción G. Corriente	-	-	60.62	-	60.62	-

INSTITUTO DE LA CULTURA Y LAS ARTES DEL MUNICIPIO DE LOS CABOS

BALANZA DE COMPROBACIÓN

AL 31 DE DICIEMBRE 2023

CUENTA	NOMBRE DE LA CUENTA	SALDO ANTERIOR		MOVIMIENTOS		SALDO ACTUAL	
		DEUDOR	ACREEDOR	DEUDOR	ACREEDOR	DEUDOR	ACREEDOR
8270-001-11-007-2491-1	Otros materiales y artículos de construcción y reparación G. Corriente	-	-	196.00	-	196.00	-
8270-001-11-007-2561-1	Fibras sintéticas, hules, plásticos y derivados G. Corriente	-	-	1,142.58	-	1,142.58	-
8270-001-11-007-2711-1	Vestuario y uniformes G. Corriente	-	-	1,399.95	-	1,399.95	-
8270-001-11-007-2941-1	Refacciones y accesorios menores de equipo de cómputo y tecnologías de la información G. Corriente	-	-	377.00	-	377.00	-
8270-001-11-007-3821-1	Gastos de orden social y cultural G. Corriente	-	-	32,248.00	-	32,248.00	-
8270-001-11-007-4411-1	Ayudas sociales a personas G. Corriente	-	-	22,000.00	-	22,000.00	-
8270-001-11-007-4421-1	Becas y otras ayudas para programas de capacitación G. Corriente	-	-	13,920.00	-	13,920.00	-
8270-001-12-007-2111-1	Materiales, útiles y equipos menores de oficina G. Corriente	-	-	773.38	-	773.38	-
8270-001-12-007-2121-1	Materiales y útiles de impresión y reproducción G. Corriente	-	-	928.00	-	928.00	-
8270-001-12-007-2141-1	Materiales, útiles y equipos menores de tecnologías de la información y comunicaciones G. Corriente	-	-	4,998.44	-	4,998.44	-
8270-001-12-007-2161-1	Material de limpieza G. Corriente	-	-	5,766.36	-	5,766.36	-
8270-001-12-007-2491-1	Otros materiales y artículos de construcción y reparación G. Corriente	-	-	121.17	-	121.17	-
8270-001-12-007-2991-1	Refacciones y accesorios menores otros bienes muebles G. Corriente	-	-	4,530.00	-	4,530.00	-
8270-001-12-007-3821-1	Gastos de orden social y cultural G. Corriente	-	-	11,600.00	-	11,600.00	-
8270-001-12-007-4411-1	Ayudas sociales a personas G. Corriente	-	-	13,800.00	-	13,800.00	-
8270-001-12-007-4421-1	Becas y otras ayudas para programas de capacitación G. Corriente	-	-	4,640.00	-	4,640.00	-
8270-001-13-001-2111-1	Materiales, útiles y equipos menores de oficina G. Corriente	-	-	30,316.71	-	30,316.71	-
8270-001-13-001-2121-1	Materiales y útiles de impresión y reproducción G. Corriente	-	-	12,487.92	-	12,487.92	-
8270-001-13-001-2141-1	Materiales, útiles y equipos menores de tecnologías de la información y comunicaciones G. Corriente	-	-	5,833.64	-	5,833.64	-
8270-001-13-001-2161-1	Material de limpieza G. Corriente	-	-	8,557.76	-	8,557.76	-
8270-001-13-001-2211-1	Productos alimenticios para personas G. Corriente	-	-	6,634.00	-	6,634.00	-
8270-001-13-001-2231-1	Utensilios para el servicio de alimentación G. Corriente	-	-	1,234.35	-	1,234.35	-
8270-001-13-001-2461-1	Material eléctrico y electrónico G. Corriente	-	-	1,497.00	-	1,497.00	-
8270-001-13-001-2711-1	Vestuario y uniformes G. Corriente	-	-	12,110.00	-	12,110.00	-
8270-001-13-001-2911-1	Herramientas menores G. Corriente	-	-	3,859.49	-	3,859.49	-
8270-001-13-001-2931-1	Refacciones y accesorios menores de mobiliario y equipo de administración, educacional y recreativo G. Corriente	-	-	21,265.35	-	21,265.35	-
8270-001-13-001-2941-1	Refacciones y accesorios menores de equipo de cómputo y tecnologías de la información G. Corriente	-	-	4,868.00	-	4,868.00	-
8270-001-13-001-3141-1	Telefonía tradicional G. Corriente	-	-	29,581.12	-	29,581.12	-
8270-001-13-001-3361-1	Servicios de apoyo administrativo, fotocopiado e impresión G. Corriente	-	-	3,577.44	-	3,577.44	-
8270-001-13-001-5151-2	Equipo de cómputo y de tecnología de la información G. Capital	-	-	10,999.00	-	10,999.00	-
8270-001-13-001-5291-2	Otro mobiliario y equipo educacional y recreativo G. Capital	-	-	28,080.00	-	28,080.00	-
8270-001-13-001-5641-2	Sistemas de aire acondicionado, calefacción y de refrigeración industrial y comercial G. Capital	-	-	87,000.00	-	87,000.00	-
8270-001-13-002-2111-1	Materiales, útiles y equipos menores de oficina G. Corriente	-	-	4,682.55	-	4,682.55	-
8270-001-13-002-2141-1	Materiales, útiles y equipos menores de tecnologías de la información y comunicaciones G. Corriente	-	-	6,043.60	-	6,043.60	-
8270-001-13-002-2211-1	Productos alimenticios para personas G. Corriente	-	-	1,616.00	-	1,616.00	-
8270-001-13-002-2231-1	Utensilios para el servicio de alimentación G. Corriente	-	-	808.60	-	808.60	-
8270-001-13-002-2481-1	Materiales complementarios G. Corriente	-	-	442.55	-	442.55	-
8270-001-13-002-2941-1	Refacciones y accesorios menores de equipo de cómputo y tecnologías de la información G. Corriente	-	-	1,999.00	-	1,999.00	-
8270-001-13-002-3331-1	Servicios de consultoría administrativa, procesos, técnica y en tecnologías de la información G. Corriente	-	-	2,900.00	-	2,900.00	-
8270-001-13-002-3361-1	Servicios de apoyo administrativo, fotocopiado e impresión G. Corriente	-	-	1,462.50	-	1,462.50	-
8270-001-13-002-3531-1	Instalación, reparación y mantenimiento de equipo de cómputo y tecnologías de la información G. Corriente	-	-	888.33	-	888.33	-
8270-001-13-002-5151-2	Equipo de cómputo y de tecnología de la información G. Capital	-	-	13,409.83	-	13,409.83	-
8270-001-13-003-2111-1	Materiales, útiles y equipos menores de oficina G. Corriente	-	-	1,029.32	-	1,029.32	-
8270-001-13-003-2141-1	Materiales, útiles y equipos menores de tecnologías de la información y comunicaciones G. Corriente	-	-	189.00	-	189.00	-
8270-001-13-004-2111-1	Materiales, útiles y equipos menores de oficina G. Corriente	-	-	1,719.42	-	1,719.42	-
8270-001-13-004-2161-1	Material de limpieza G. Corriente	-	-	338.50	-	338.50	-
8270-001-13-004-2921-1	Refacciones y accesorios menores de edificios G. Corriente	-	-	238.99	-	238.99	-
8270-001-13-004-2941-1	Refacciones y accesorios menores de equipo de cómputo y tecnologías de la información G. Corriente	-	-	4,998.44	-	4,998.44	-
8270-001-13-005-2141-1	Materiales, útiles y equipos menores de tecnologías de la información y comunicaciones G. Corriente	-	-	4,398.72	-	4,398.72	-
8270-001-13-005-2151-1	Material impreso e información digital G. Corriente	-	-	1,974.32	-	1,974.32	-
8270-001-13-005-2931-1	Refacciones y accesorios menores de mobiliario y equipo de administración, educacional y recreativo G. Corriente	-	-	3,196.96	-	3,196.96	-
8270-001-13-005-2941-1	Refacciones y accesorios menores de equipo de cómputo y tecnologías de la información G. Corriente	-	-	258.68	-	258.68	-
8270-001-13-005-5151-2	Equipo de cómputo y de tecnología de la información G. Capital	-	-	11,998.99	-	11,998.99	-
8270-001-13-006-2111-1	Materiales, útiles y equipos menores de oficina G. Corriente	-	-	4,363.75	-	4,363.75	-
8270-001-13-006-2121-1	Materiales y útiles de impresión y reproducción G. Corriente	-	-	751.68	-	751.68	-
8270-001-14-001-3231-1	Arrendamiento de mobiliario y equipo de administración, educacional y recreativo G. Corriente	-	-	9,860.00	-	9,860.00	-
8270-001-14-001-3821-1	Gastos de orden social y cultural G. Corriente	-	-	195,970.58	-	195,970.58	-
8270-001-14-011-3821-1	Gastos de orden social y cultural G. Corriente	-	-	7,540.00	-	7,540.00	-
8270-001-16-001-4411-1	Ayudas sociales a personas G. Corriente	-	-	64,000.00	-	64,000.00	-
8270-001-17-001-2171-1	Materiales y útiles de enseñanza G. Corriente	-	-	1,151.47	-	1,151.47	-
8270-001-17-001-3991-1	Otros servicios generales G. Corriente	-	-	3,480.00	-	3,480.00	-
8270-001-17-011-3711-1	Pasajes aéreos G. Corriente	-	-	185,172.12	-	185,172.12	-
8270-001-17-011-3791-1	Otros servicios de traslado y hospedaje G. Corriente	-	-	28,600.00	-	28,600.00	-
8270-001-17-011-3821-1	Gastos de orden social y cultural G. Corriente	-	-	526,484.73	-	526,484.73	-
8270-001-17-011-4411-1	Ayudas sociales a personas G. Corriente	-	-	32,000.00	-	32,000.00	-
8270-001-18-001-2111-1	Materiales, útiles y equipos menores de oficina G. Corriente	-	-	3,182.59	-	3,182.59	-
8270-001-18-001-2121-1	Materiales y útiles de impresión y reproducción G. Corriente	-	-	299.00	-	299.00	-
8270-001-18-001-2171-1	Materiales y útiles de enseñanza G. Corriente	-	-	4,036.80	-	4,036.80	-
8270-001-18-001-2211-1	Productos alimenticios para personas G. Corriente	-	-	101,340.80	-	101,340.80	-
8270-001-18-001-2461-1	Material eléctrico y electrónico G. Corriente	-	-	6,992.71	-	6,992.71	-
8270-001-18-001-2481-1	Materiales complementarios G. Corriente	-	-	678.00	-	678.00	-
8270-001-18-001-2491-1	Otros materiales y artículos de construcción y reparación G. Corriente	-	-	155.07	-	155.07	-
8270-001-18-001-2711-1	Vestuario y uniformes G. Corriente	-	-	7,772.00	-	7,772.00	-
8270-001-18-001-2741-1	Productos textiles G. Corriente	-	-	749.75	-	749.75	-
8270-001-18-001-3231-1	Arrendamiento de mobiliario y equipo de administración, educacional y recreativo G. Corriente	-	-	14,848.00	-	14,848.00	-
8270-001-18-001-3251-1	Arrendamiento de equipo de transporte G. Corriente	-	-	15,000.00	-	15,000.00	-

INSTITUTO DE LA CULTURA Y LAS ARTES DEL MUNICIPIO DE LOS CABOS

BALANZA DE COMPROBACIÓN

AL 31 DE DICIEMBRE 2023

CUENTA	NOMBRE DE LA CUENTA	SALDO ANTERIOR		MOVIMIENTOS		SALDO ACTUAL	
		DEUDOR	ACREEDOR	DEUDOR	ACREEDOR	DEUDOR	ACREEDOR
8270-001-18-001-3291-1	Otros arrendamientos G. Corriente	-	-	65,221.00	-	65,221.00	-
8270-001-18-001-3361-1	Servicios de apoyo administrativo, fotocopiado e impresión G. Corriente	-	-	30,174.06	-	30,174.06	-
8270-001-18-001-3461-1	Almacenaje, envase y embalaje G. Corriente	-	-	654.76	-	654.76	-
8270-001-18-001-3471-1	Fletes y maniobras G. Corriente	-	-	3,292.26	-	3,292.26	-
8270-001-18-001-3521-1	Instalación, reparación y mantenimiento de mobiliario y equipo de administración, educacional y recreativo G. Corriente	-	-	12,760.00	-	12,760.00	-
8270-001-18-001-3611-1	Difusión por radio, televisión y otros medios de mensajes sobre programas y actividades gubernamentales G. Corriente	-	-	33,615.70	-	33,615.70	-
8270-001-18-001-3651-1	Servicios de la industria fílmica, del sonido y del video G. Corriente	-	-	461,100.00	-	461,100.00	-
8270-001-18-001-3711-1	Pasajes aéreos G. Corriente	-	-	16,391.09	-	16,391.09	-
8270-001-18-001-3781-1	Servicios integrales de traslado y viáticos G. Corriente	-	-	35,874.16	-	35,874.16	-
8270-001-18-001-3791-1	Otros servicios de traslado y hospedaje G. Corriente	-	-	42,752.72	-	42,752.72	-
8270-001-18-001-3811-1	Gastos de ceremonial G. Corriente	-	-	50,829.40	-	50,829.40	-
8270-001-18-001-3821-1	Gastos de orden social y cultural G. Corriente	-	-	578,664.83	-	578,664.83	-
8270-001-18-001-4411-1	Ayudas sociales a personas G. Corriente	-	-	272,250.33	-	272,250.33	-
8270-001-18-001-4421-1	Becas y otras ayudas para programas de capacitación G. Corriente	-	-	43,616.00	-	43,616.00	-
8270-001-18-001-5211-2	Equipos y aparatos audiovisuales G. Capital	-	-	87,928.00	-	87,928.00	-
8270-001-18-001-5231-2	Cámaras fotográficas y de video G. Capital	-	-	13,299.30	-	13,299.30	-
8270-001-18-003-2161-1	Material de limpieza G. Corriente	-	-	1,922.00	-	1,922.00	-
8270-001-18-003-2211-1	Productos alimenticios para personas G. Corriente	-	-	8,343.31	-	8,343.31	-
8270-001-18-003-2231-1	Utensilios para el servicio de alimentación G. Corriente	-	-	122.41	-	122.41	-
8270-001-18-003-3711-1	Pasajes aéreos G. Corriente	-	-	4,543.39	-	4,543.39	-
8270-001-18-003-3721-1	Pasajes terrestres G. Corriente	-	-	3,064.50	-	3,064.50	-
8270-001-18-004-2111-1	Materiales, útiles y equipos menores de oficina G. Corriente	-	-	395.50	-	395.50	-
8270-001-18-004-2211-1	Productos alimenticios para personas G. Corriente	-	-	3,099.99	-	3,099.99	-
8270-001-18-004-2441-1	Madera y productos de madera G. Corriente	-	-	1,500.00	-	1,500.00	-
8270-001-18-004-2611-1	Combustibles, lubricantes y aditivos G. Corriente	-	-	1,100.00	-	1,100.00	-
8270-001-18-004-2741-1	Productos textiles G. Corriente	-	-	349.93	-	349.93	-
8270-001-18-004-2921-1	Refacciones y accesorios menores de edificios G. Corriente	-	-	380.00	-	380.00	-
8270-001-18-004-2931-1	Refacciones y accesorios menores de mobiliario y equipo de administración, educacional y recreativo G. Corriente	-	-	398.69	-	398.69	-
8270-001-18-004-3651-1	Servicios de la industria fílmica, del sonido y del video G. Corriente	-	-	5,220.00	-	5,220.00	-
8270-001-18-004-3791-1	Otros servicios de traslado y hospedaje G. Corriente	-	-	3,750.00	-	3,750.00	-
8270-001-18-004-3821-1	Gastos de orden social y cultural G. Corriente	-	-	10,440.00	-	10,440.00	-
8270-001-18-006-2211-1	Productos alimenticios para personas G. Corriente	-	-	462.50	-	462.50	-
8270-001-18-006-2491-1	Otros materiales y artículos de construcción y reparación G. Corriente	-	-	300.00	-	300.00	-
8270-001-18-006-2611-1	Combustibles, lubricantes y aditivos G. Corriente	-	-	200.00	-	200.00	-
8270-001-18-006-2921-1	Refacciones y accesorios menores de edificios G. Corriente	-	-	1,044.00	-	1,044.00	-
8270-001-18-006-3321-1	Servicios de diseño, arquitectura, ingeniería y actividades relacionadas G. Corriente	-	-	10,000.00	-	10,000.00	-
8270-001-18-006-5151-2	Equipo de cómputo y de tecnología de la información G. Capital	-	-	5,605.12	-	5,605.12	-
8270-001-18-009-3511-1	Conservación y mantenimiento menor de inmuebles G. Corriente	-	-	7,731.40	-	7,731.40	-
8270-001-18-013-3511-1	Conservación y mantenimiento menor de inmuebles G. Corriente	-	-	9,048.00	-	9,048.00	-
8270-001-18-017-2211-1	Productos alimenticios para personas G. Corriente	-	-	797.69	-	797.69	-
8270-001-18-017-2741-1	Productos textiles G. Corriente	-	-	744.74	-	744.74	-
8270-001-18-017-2921-1	Refacciones y accesorios menores de edificios G. Corriente	-	-	274.45	-	274.45	-
8270-001-18-017-3791-1	Otros servicios de traslado y hospedaje G. Corriente	-	-	83.00	-	83.00	-
8270-001-19-001-3341-1	Servicios de capacitación G. Corriente	-	-	9,280.00	-	9,280.00	-
8270-001-21-001-2111-1	Materiales, útiles y equipos menores de oficina G. Corriente	-	-	498.95	-	498.95	-
8270-001-21-001-2161-1	Material de limpieza G. Corriente	-	-	747.05	-	747.05	-
8270-001-21-001-2171-1	Materiales y útiles de enseñanza G. Corriente	-	-	2,058.51	-	2,058.51	-
8270-001-21-001-2491-1	Otros materiales y artículos de construcción y reparación G. Corriente	-	-	2,179.16	-	2,179.16	-
8270-001-21-001-4421-1	Becas y otras ayudas para programas de capacitación G. Corriente	-	-	10,440.00	-	10,440.00	-
8270-001-22-001-2941-1	Refacciones y accesorios menores de equipo de cómputo y tecnologías de la información G. Corriente	-	-	789.99	-	789.99	-
8270-001-22-001-3231-1	Arrendamiento de mobiliario y equipo de administración, educacional y recreativo G. Corriente	-	-	40,600.00	-	40,600.00	-
8270-001-22-001-5151-2	Equipo de cómputo y de tecnología de la información G. Capital	-	-	17,986.01	-	17,986.01	-
8270-001-23-001-2211-1	Productos alimenticios para personas G. Corriente	-	-	9,280.00	-	9,280.00	-
8270-001-24-001-2611-1	Combustibles, lubricantes y aditivos G. Corriente	-	-	300,116.05	-	300,116.05	-
8270-001-25-001-3311-1	Servicios legales, de contabilidad, auditoría y relacionados G. Corriente	-	-	351,712.00	-	351,712.00	-
8270-001-30-001-3821-1	Gastos de orden social y cultural G. Corriente	-	-	9,280.00	-	9,280.00	-
8270-001-32-001-2711-1	Vestuario y uniformes G. Corriente	-	-	2,370.00	-	2,370.00	-
8270-001-32-001-2921-1	Refacciones y accesorios menores de edificios G. Corriente	-	-	464.00	-	464.00	-
8270-001-32-001-2941-1	Refacciones y accesorios menores de equipo de cómputo y tecnologías de la información G. Corriente	-	-	999.00	-	999.00	-
8270-001-32-001-2961-1	Refacciones y accesorios menores de equipo de transporte G. Corriente	-	-	276.00	-	276.00	-
8270-001-32-001-3171-1	Servicios de acceso de Internet, redes y procesamiento de información G. Corriente	-	-	1,470.00	-	1,470.00	-
8270-001-32-001-3521-1	Instalación, reparación y mantenimiento de mobiliario y equipo de administración, educacional y recreativo G. Corriente	-	-	22,040.00	-	22,040.00	-
8270-001-32-001-3751-1	Viáticos en el país G. Corriente	-	-	62,700.00	-	62,700.00	-
8270-001-32-001-3781-1	Servicios integrales de traslado y viáticos G. Corriente	-	-	5,800.00	-	5,800.00	-
8270-001-32-001-3791-1	Otros servicios de traslado y hospedaje G. Corriente	-	-	3,732.50	-	3,732.50	-
8270-001-32-001-3821-1	Gastos de orden social y cultural G. Corriente	-	-	2,508.00	-	2,508.00	-
8270-001-32-001-3951-1	Penas, multas, accesorios y actualizaciones G. Corriente	-	-	0.38	-	0.38	-
8270-001-32-001-4411-1	Ayudas sociales a personas G. Corriente	-	-	10,500.00	-	10,500.00	-
8270-001-32-001-9911-3	ADEFAS Amortización Deuda	-	-	691,777.60	-	691,777.60	-
8270-001-32-005-2211-1	Productos alimenticios para personas G. Corriente	-	-	871.00	-	871.00	-
8270-001-32-007-3751-1	Viáticos en el país G. Corriente	-	-	7,200.00	-	7,200.00	-
8270-001-32-015-2611-1	Combustibles, lubricantes y aditivos G. Corriente	-	-	71,821.94	-	71,821.94	-
8270-001-32-015-2711-1	Vestuario y uniformes G. Corriente	-	-	2,320.00	-	2,320.00	-
8270-001-32-015-3141-1	Telefonía tradicional G. Corriente	-	-	24,681.70	-	24,681.70	-
8270-001-32-015-3411-1	Servicios financieros y bancarios G. Corriente	-	-	20,647.98	-	20,647.98	-
8270-001-32-015-3611-1	Difusión por radio, televisión y otros medios de mensajes sobre programas y actividades gubernamentales G. Corriente	-	-	10,440.00	-	10,440.00	-
8270-001-32-015-3621-1	Difusión por radio, televisión y otros medios de mensajes comerciales para promover la venta de bienes o servicios G. Corriente	-	-	141,000.00	-	141,000.00	-
8270-001-32-015-3661-1	Servicio de creación y difusión de contenido exclusivamente a través de internet G. Corriente	-	-	28,920.00	-	28,920.00	-
8270-001-32-015-3711-1	Pasajes aéreos G. Corriente	-	-	94,750.64	-	94,750.64	-
8270-001-32-015-3751-1	Viáticos en el país G. Corriente	-	-	52,600.00	-	52,600.00	-

INSTITUTO DE LA CULTURA Y LAS ARTES DEL MUNICIPIO DE LOS CABOS

BALANZA DE COMPROBACIÓN

AL 31 DE DICIEMBRE 2023

CUENTA	NOMBRE DE LA CUENTA	SALDO ANTERIOR		MOVIMIENTOS		SALDO ACTUAL	
		DEUDOR	ACREEDOR	DEUDOR	ACREEDOR	DEUDOR	ACREEDOR
8270-001-32-015-3791-1	Otros servicios de traslado y hospedaje G. Corriente	-	-	2,005.64	-	2,005.64	-
8270-001-32-015-3811-1	Gastos de ceremonial G. Corriente	-	-	4,060.00	-	4,060.00	-
8270-001-32-015-3821-1	Gastos de orden social y cultural G. Corriente	-	-	2,900.00	-	2,900.00	-
8270-001-32-015-5651-2	Equipo de comunicación y telecomunicación G. Capital	-	-	30,000.00	-	30,000.00	-
8270-001-32-016-3751-1	Viáticos en el pais G. Corriente	-	-	12,600.00	-	12,600.00	-
8270-001-32-017-3751-1	Viáticos en el pais G. Corriente	-	-	16,200.00	-	16,200.00	-
8270-001-32-018-2111-1	Materiales, útiles y equipos menores de oficina G. Corriente	-	-	4,226.28	-	4,226.28	-
8270-001-32-018-2121-1	Materiales y útiles de impresión y reproducción G. Corriente	-	-	12,949.94	-	12,949.94	-
8270-001-32-018-3751-1	Viáticos en el pais G. Corriente	-	-	1,000.00	-	1,000.00	-
8270-001-32-020-3791-1	Otros servicios de traslado y hospedaje G. Corriente	-	-	41,170.00	-	41,170.00	-
8270-001-32-020-3811-1	Gastos de ceremonial G. Corriente	-	-	10,108.94	-	10,108.94	-
8270-001-34-019-2491-1	Otros materiales y artículos de construcción y reparación G. Corriente	-	-	6,021.00	-	6,021.00	-
8270-001-34-019-3751-1	Viáticos en el pais G. Corriente	-	-	7,200.00	-	7,200.00	-
8270-001-36-019-2161-1	Material de limpieza G. Corriente	-	-	2,124.00	-	2,124.00	-
8270-001-37-012-3231-1	Arrendamiento de mobiliario y equipo de administración, educacional y recreativo G. Corriente	-	-	139,200.00	-	139,200.00	-
8270-001-37-012-3791-1	Otros servicios de traslado y hospedaje G. Corriente	-	-	27,300.00	-	27,300.00	-
8270-001-39-001-2111-1	Materiales, útiles y equipos menores de oficina G. Corriente	-	-	8,650.76	-	8,650.76	-
8270-001-39-001-2211-1	Productos alimenticios para personas G. Corriente	-	-	14,975.00	-	14,975.00	-
8270-001-39-001-2611-1	Combustibles, lubricantes y aditivos G. Corriente	-	-	7,500.00	-	7,500.00	-
8270-001-39-001-3291-1	Otros arrendamientos G. Corriente	-	-	6,960.00	-	6,960.00	-
8270-001-39-001-3361-1	Servicios de apoyo administrativo, fotocopiado e impresión G. Corriente	-	-	376.20	-	376.20	-
8270-001-39-001-3821-1	Gastos de orden social y cultural G. Corriente	-	-	216,450.54	-	216,450.54	-
8270-001-39-001-4411-1	Ayudas sociales a personas G. Corriente	-	-	33,000.00	-	33,000.00	-
8270-001-40-001-2211-1	Productos alimenticios para personas G. Corriente	-	-	1,580.00	-	1,580.00	-
8270-001-40-001-2441-1	Madera y productos de madera G. Corriente	-	-	5,310.10	-	5,310.10	-
8270-001-40-001-2471-1	Artículos metálicos para la construcción G. Corriente	-	-	145.00	-	145.00	-
8270-001-40-001-3291-1	Otros arrendamientos G. Corriente	-	-	11,901.60	-	11,901.60	-
8270-001-40-001-3361-1	Servicios de apoyo administrativo, fotocopiado e impresión G. Corriente	-	-	4,746.26	-	4,746.26	-
8270-001-40-001-3651-1	Servicios de la industria filmica, del sonido y del video G. Corriente	-	-	87,000.00	-	87,000.00	-
8270-001-40-001-3821-1	Gastos de orden social y cultural G. Corriente	-	-	476,804.28	-	476,804.28	-
8270-002-38-001-1131-1	Sueldos base al personal permanente G. Corriente	-	-	5,781,648.54	-	5,781,648.54	-
8270-002-38-001-1311-1	Primas por años de servicios efectivos prestados G. Corriente	-	-	184,664.90	-	184,664.90	-
8270-002-38-001-1321-1	Primas de vacaciones, dominical y gratificación de fin de año G. Corriente	-	-	2,185,811.17	-	2,185,811.17	-
8270-002-38-001-1341-1	Compensaciones G. Corriente	-	-	4,336,090.16	-	4,336,090.16	-
8270-002-38-001-1411-1	Aportaciones de seguridad social G. Corriente	-	-	493,308.22	-	493,308.22	-
8270-002-38-001-1421-1	Aportaciones a fondos de vivienda G. Corriente	-	-	415,109.26	-	415,109.26	-
8270-002-38-001-1431-1	Aportaciones al sistema para el retiro G. Corriente	-	-	166,043.67	-	166,043.67	-
8270-002-38-001-1441-1	Aportaciones para seguros G. Corriente	-	-	263,594.41	-	263,594.41	-
8270-002-38-001-1541-1	Prestaciones contractuales G. Corriente	-	-	3,176,251.50	-	3,176,251.50	-
8270-002-38-001-1591-1	Otras prestaciones sociales y económicas G. Corriente	-	-	12,283,208.85	-	12,283,208.85	-
8270-003-50-001-2211-1	Productos alimenticios para personas G. Corriente	-	-	10,962.00	-	10,962.00	-
8270-003-50-001-3791-1	Otros servicios de traslado y hospedaje G. Corriente	-	-	21,456.00	-	21,456.00	-
8270-003-50-001-3821-1	Gastos de orden social y cultural G. Corriente	-	-	68,927.20	-	68,927.20	-
	SUMAS IGUALES	**2,980,742.23**	**2,980,742.23**	**405,060,712.12**	**405,060,712.12**	**84,755,071.60**	**84,755,071.60**

" Bajo protesta de decir verdad declaramos que los Estados Financieros y sus notas, son razonablemente correctos y son responsabilidad del emisor"

Lic. Enrique Alan Castro Ruiz
Director General

INSTITUTO DE CULTURA Y LAS ARTES DEL MUNICIPIO DE LOS CABOS, B.C.S.

C. América Alejandra Núñez Zepeda
Directora de Finanzas

DIRECCIÓN DE FINANZAS
INSTITUTO DE LA CULTURA Y LAS ARTES
MUNICIPIO DE LOS CABOS

INSTITUTO DE LA CULTURA Y LAS ARTES DEL MUNICIPIO DE LOS CABOS

MONTOS PAGADOS POR AYUDAS Y SUBSIDIOS
DEL 01 DE ENERO AL 31 DE DICIEMBRE 2023

CONCEPTO	APOYO A:	SUBSIDIO	SECTOR (ECONOMICO O SOCIAL)	BENEFICIARIO	CURP	RFC	MONTO PAGADO
APOYO ECONOMICO	SOLANGE CRYSTAL LUNA QUIROZ	APOYO	APOYO ECONOMICO	SOLANGE CRYSTAL LUNA QUIROZ	LUQS790621MDFNRL01	N/A	$ 5,500.00
APOYO ECONOMICO	RONALDO EMMANUEL URCADIZ GARCIA	APOYO	APOYO ECONOMICO	RONALDO EMMANUEL URCADIZ GARCIA	UAGR100330HBSRRNA1	N/A	$ 9,999.00
APOYO ECONOMICO	DARIO HIGUERA MEZA	APOYO	APOYO ECONOMICO	DARIO HIGUERA MEZA	HIMD490121HBSGZR03	N/A	$ 5,000.00
APOYO ECONOMICO	YAEL VILLAVICENCIO BRITO	APOYO	APOYO ECONOMICO	YAEL VILLAVICENCIO BRITO	VIBY110805HBSLRLA0	N/A	$ 4,000.00
APOYO ECONOMICO	EDITH ISABEL DE LA PEÑA RUIZ	APOYO	APOYO ECONOMICO	EDITH ISABEL DE LA PEÑA RUIZ	PERE080915MBSXZDA8	N/A	$ 3,000.00
APOYO ECONOMICO	DANNA MICHELLE GARCIA AMADOR	APOYO	APOYO ECONOMICO	DANNA MICHELLE GARCIA AMADOR	GAAD060503MBSRMNA3	N/A	$ 2,000.00
APOYO ECONOMICO	KARLA PAOLA MARTINEZ VIRAMONTES	APOYO	APOYO ECONOMICO	KARLA PAOLA MARTINEZ VIRAMONTES	MAVK960302MBCRRR06	N/A	$ 4,000.00
APOYO ECONOMICO	ANA ISABELLA GARCIA MONTAÑO	APOYO	APOYO ECONOMICO	ANA ISABELLA GARCIA MONTAÑO	GAMA040726MBSRNNA9	N/A	$ 3,000.00
APOYO ECONOMICO	MARCO ANTONIO DOMINGUEZ DOMINGUEZ	APOYO	APOYO ECONOMICO	MARCO ANTONIO DOMINGUEZ DOMINGUEZ	DODM010517HBSMMRA3	N/A	$ 2,000.00
APOYO ECONOMICO	ANABEL COSIO GONZALEZ	APOYO	APOYO ECONOMICO	ANABEL COSIO GONZALEZ	COGA861222MBSSNN08	N/A	$ 3,000.00
APOYO ECONOMICO	ADRIAN OGANDO VELAZQUEZ	APOYO	APOYO ECONOMICO	ADRIAN OGANDO VELAZQUEZ	OAVA750808HDFGLD09	N/A	$ 2,500.00
APOYO ECONOMICO	DAYRA GUADALUPE COTA COTA	APOYO	APOYO ECONOMICO	DAYRA GUADALUPE COTA COTA	COCD960508MBSTTY09	N/A	$ 1,000.00
APOYO ECONOMICO	RAMIRO COSTICH PEREZ	APOYO	APOYO ECONOMICO	RAMIRO COSTICH PEREZ	COPR891123HBSSRM04	N/A	$ 9,500.00
APOYO ECONOMICO	ERICK DANIEL TREJO PIÑA	APOYO	APOYO ECONOMICO	ERICK DANIEL TREJO PIÑA	TEPE840505HDFRXR05	N/A	$ 14,750.00
APOYO ECONOMICO	MARGARITA LIZANKA PADILLA PEREZ	APOYO	APOYO ECONOMICO	MARGARITA LIZANKA PADILLA PEREZ	PAPM850209MMCDRR03	N/A	$ 12,750.00
APOYO ECONOMICO	JUAN PABLO PALENCIA NAVARRO	APOYO	APOYO ECONOMICO	JUAN PABLO PALENCIA NAVARRO	PANJ900531HDFLVN00	N/A	$ 8,000.00
APOYO ECONOMICO	FLAVIO ARTURO MARQUEZ VELASCO	APOYO	APOYO ECONOMICO	FLAVIO ARTURO MARQUEZ VELASCO	MAVF700726HBSRLL06	N/A	$ 6,000.00
APOYO ECONOMICO	WILLIAMS ISAIAS GARCIA ARMENTA	APOYO	APOYO ECONOMICO	WILLIAMS ISAIAS GARCIA ARMENTA	GAAW960829HSRRRL02	N/A	$ 6,000.00
APOYO ECONOMICO	ADRIANA AZALIA MADRIGAL VERDUGO	APOYO	APOYO ECONOMICO	ADRIANA AZALIA MADRIGAL VERDUGO	MAVA940125MBSDRD05	N/A	$ 3,500.00
APOYO ECONOMICO	JUDITH CASTRO LUCERO	APOYO	APOYO ECONOMICO	JUDITH CASTRO LUCERO	CALJ721217MBSSCD03	N/A	$ 2,500.00
APOYO ECONOMICO	FRANCISCA LUCERO ROMERO	APOYO	APOYO ECONOMICO	FRANCISCA LUCERO ROMERO	LURF440224MBSCMR07	N/A	$ 1,500.00
APOYO ECONOMICO	REBECA GUTIERREZ AVILES	APOYO	APOYO ECONOMICO	REBECA GUTIERREZ AVILES	GUAR600514MDFTVB02	N/A	$ 5,863.18
APOYO ECONOMICO	REBECA GUTIERREZ AVILES	APOYO	APOYO ECONOMICO	REBECA GUTIERREZ AVILES	GUAR600514MDFTVB02	N/A	$ 1,999.20
APOYO ECONOMICO	JASON SINHUE GALVAN HERRERA	APOYO	APOYO ECONOMICO	JASON SINHUE GALVAN HERRERA	GAHJ941109HBSLRS02	N/A	$ 3,790.85
APOYO ECONOMICO	LINNETH MORGA PATRON	APOYO	APOYO ECONOMICO	LINNETH MORGA PATRON	MOPL090225MBSRTNA8	N/A	$ 19,429.00
APOYO ECONOMICO	ELISA COSTICH OSUNA	APOYO	APOYO ECONOMICO	ELISA COSTICH OSUNA	COOE120302MBSSSLA7	N/A	$ 2,500.00
APOYO ECONOMICO	MIA GUADALUPE OJEDA MARRON	APOYO	APOYO ECONOMICO	MIA GUADALUPE OJEDA MARRON	OEMM100412MBSJRXA8	N/A	$ 3,500.00
APOYO ECONOMICO	FABIAN ALEXANDER COTA PEREZ	APOYO	APOYO ECONOMICO	FABIAN ALEXANDER COTA PEREZ	COPF091205HSLTRBA2	N/A	$ 1,500.00
APOYO ECONOMICO	HOGUI XIOMARA SOSA Y SILVA BRISEÑO	APOYO	APOYO ECONOMICO	HOGUI XIOMARA SOSA Y SILVA BRISEÑO	SOBH970830MBSSRG05	N/A	$ 3,500.00
APOYO ECONOMICO	JOSE LUIS COSTICH LOPEZ C	APOYO	APOYO ECONOMICO	JOSE LUIS COSTICH LOPEZ C	OLL610226HNTSPS02	N/A	$ 2,500.00
APOYO ECONOMICO	SANDRA GUADALUPE HERNADEZ TORRES	APOYO	APOYO ECONOMICO	SANDRA GUADALUPE HERNADEZ TORRES	HETS671012MVZRRN09	N/A	$ 1,500.00
APOYO ECONOMICO	SANTIAGO CASTELLON RAMIREZ	APOYO	APOYO ECONOMICO	SANTIAGO CASTELLON RAMIREZ	CARS120209HBCSMNA1	N/A	$ 4,500.00
APOYO ECONOMICO	ELIZABETH RAMIREZ MORENO	APOYO	APOYO ECONOMICO	ELIZABETH RAMIREZ MORENO	RAME110716MGRMRLA5	N/A	$ 3,000.00
APOYO ECONOMICO	DIANA JAEL LAZARO ZEMPOALTECATL	APOYO	APOYO ECONOMICO	DIANA JAEL LAZARO ZEMPOALTECATL	LAZD090304MBSZMNA1	N/A	$ 1,500.00
APOYO ECONOMICO	XIMENA BAEZA QUEVEDO	APOYO	APOYO ECONOMICO	XIMENA BAEZA QUEVEDO	BAQX040819MJCZVMA4	N/A	$ 4,500.00
APOYO ECONOMICO	LIONA VICTORIA SANCHEZ RODRIGUEZ S	APOYO	APOYO ECONOMICO	LIONA VICTORIA SANCHEZ RODRIGUEZ S	ARL890609MDFNDN06	N/A	$ 3,000.00
APOYO ECONOMICO	ALEXIS GERARDO CONTRERAS ALEJANDREZ	APOYO	APOYO ECONOMICO	ALEXIS GERARDO CONTRERAS ALEJANDREZ	COAA940826HBSNLL00	N/A	$ 1,500.00
APOYO ECONOMICO	IVANNA GARCIA MEDINA	APOYO	APOYO ECONOMICO	IVANNA GARCIA MEDINA	GAMI110406MSLRDVA2	N/A	$ 28,073.00
APOYO ECONOMICO	ALAN ISAC HERNANDEZ JIMENEZ	APOYO	APOYO ECONOMICO	ALAN ISAC HERNANDEZ JIMENEZ	HEJA880118HVZRML06	N/A	$ 17,400.00
APOYO ECONOMICO	ESTEFANIA GONZALEZ PINEDA	APOYO	APOYO ECONOMICO	ESTEFANIA GONZALEZ PINEDA	GOPE990706MBSNNS06	N/A	$ 5,000.00
APOYO ECONOMICO	LESLIE MARIANA JIMENEZ CERVANTES	APOYO	APOYO ECONOMICO	LESLIE MARIANA JIMENEZ CERVANTES	JICL050819MBSMRSA5	N/A	$ 3,000.00
APOYO ECONOMICO	ABIGAIL VERA DEL ANGEL	APOYO	APOYO ECONOMICO	ABIGAIL VERA DEL ANGEL	VEAA990412MDFRNB09	N/A	$ 2,000.00
APOYO ECONOMICO	GRECIA MICHELLE BAÑAGAS MACHADO	APOYO	APOYO ECONOMICO	GRECIA MICHELLE BAÑAGAS MACHADO	BAMG050515MBSXCRA6	N/A	$ 3,894.40
APOYO ECONOMICO	TANYA COVARRUBIAS MARTINEZ	APOYO	APOYO ECONOMICO	TANYA COVARRUBIAS MARTINEZ	COMT900313MSPVRN05	N/A	$ 5,600.35
APOYO ECONOMICO	LUIS CRISTOBAL BARRETO HEREDIA	APOYO	APOYO ECONOMICO	LUIS CRISTOBAL BARRETO HEREDIA	BAHL800304HCMRRS03	N/A	$ 5,600.35
APOYO ECONOMICO	BRENY GUADALUPE SOTELO HERNANDEZ	APOYO	APOYO ECONOMICO	BRENY GUADALUPE SOTELO HERNANDEZ	SOHB031211MGRTRRA2	N/A	$ 3,500.00

INSTITUTO DE LA CULTURA Y LAS ARTES DEL MUNICIPIO DE LOS CABOS

MONTOS PAGADOS POR AYUDAS Y SUBSIDIOS
DEL 01 DE ENERO AL 31 DE DICIEMBRE 2023

CONCEPTO	APOYO A:	SUBSIDIO	SECTOR (ECONOMICO O SOCIAL)	BENEFICIARIO	CURP	RFC	MONTO PAGADO
APOYO ECONOMICO	FABIOLA GODINEZ FERNANDO	APOYO	APOYO ECONOMICO	FABIOLA GODINEZ FERNANDO	GOFF020120MGRDRBA9	N/A	$ 3,500.00
APOYO ECONOMICO	FRANCIA NOEMI MERCADO CRESPO	APOYO	APOYO ECONOMICO	FRANCIA NOEMI MERCADO CRESPO	MECF950826MBSRRR03	N/A	$ 13,000.00
APOYO ECONOMICO	SIOMEL STEPHAN CARRILLO VEGA	APOYO	APOYO ECONOMICO	SIOMEL STEPHAN CARRILLO VEGA	CAVS961204HSLRGM08	N/A	$ 10,000.00
APOYO ECONOMICO	DULCE DENISE BELMONTE GARZA	APOYO	APOYO ECONOMICO	DULCE DENISE BELMONTE GARZA	BEGD900127MJCLRL02	N/A	$ 7,000.00
APOYO ECONOMICO	DAVID SAID LOPEZ GARCIA	APOYO	APOYO ECONOMICO	DAVID SAID LOPEZ GARCIA	LOGD970903HPLPRV01	N/A	$ 2,000.00
APOYO ECONOMICO	PATRICIA BAUTISTA ORDOÑEZ	APOYO	APOYO ECONOMICO	PATRICIA BAUTISTA ORDOÑEZ	BAOP880913MBSTRT01	N/A	$ 2,000.00
APOYO ECONOMICO	MARLEY MICHELLE CADENA TAFOLLA	APOYO	APOYO ECONOMICO	MARLEY MICHELLE CADENA TAFOLLA	CATM130209MBSDFRA2	N/A	$ 5,000.00
APOYO ECONOMICO	MIRANDA LOPEZ MARTINEZ	APOYO	APOYO ECONOMICO	MIRANDA LOPEZ MARTINEZ	LOMM140403MBSPRRA5	N/A	$ 3,000.00
APOYO ECONOMICO	ANJARA MONTAÑO BANDA	APOYO	APOYO ECONOMICO	ANJARA MONTAÑO BANDA	MOBA150705MBSNNNA9	N/A	$ 1,500.00
APOYO ECONOMICO	YERALDI MONTES IBARRA	APOYO	APOYO ECONOMICO	YERALDI MONTES IBARRA	MOIY050104MBSNBRA4	N/A	$ 7,000.00
APOYO ECONOMICO	ALEXIS RAMON GONZALEZ OJEDA	APOYO	APOYO ECONOMICO	ALEXIS RAMON GONZALEZ OJEDA	GOOA001114HBSNJLA7	N/A	$ 5,000.00
APOYO ECONOMICO	ANGELICA CHAVEZ MORALES	APOYO	APOYO ECONOMICO	ANGELICA CHAVEZ MORALES	CAMA940719MPLHRN06	N/A	$ 2,500.00
APOYO ECONOMICO	CARLOS PATRICIO GARCIA BAUTISTA	APOYO	APOYO ECONOMICO	CARLOS PATRICIO GARCIA BAUTISTA	GABC140208HBSRTRA5	N/A	$ 1,000.00
APOYO ECONOMICO	MATHEO GUTIERREZ MONTES DE OCA	APOYO	APOYO ECONOMICO	MATHEO GUTIERREZ MONTES DE OCA	GUMM110523HJCTNTA1	N/A	$ 1,000.00
APOYO ECONOMICO	LUCCA GUTIERREZ MONTES DE OCA	APOYO	APOYO ECONOMICO	LUCCA GUTIERREZ MONTES DE OCA	GUML121227HJCTNCA2	N/A	$ 1,000.00
APOYO ECONOMICO	LINDA SHERLYN NUÑEZ SANDEZ	APOYO	APOYO ECONOMICO	LINDA SHERLYN NUÑEZ SANDEZ	NUSL150115MBSXNNA7	N/A	$ 3,000.00
APOYO ECONOMICO	DESIRE GUADALUPE GARCIA GONZALEZ	APOYO	APOYO ECONOMICO	DESIRE GUADALUPE GARCIA GONZALEZ	CAGD120725MBSRNSA3	N/A	$ 2,000.00
APOYO ECONOMICO	GRETTEL ITZEL MIRANDA COLLINS	APOYO	APOYO ECONOMICO	GRETTEL ITZEL MIRANDA COLLINS	MICG181026MBSRLRA7	N/A	$ 1,000.00
APOYO ECONOMICO	MAURA PATRICIA CASTRO AGUNDEZ	APOYO	APOYO ECONOMICO	MAURA PATRICIA CASTRO AGUNDEZ	CAAM890117MBSSGR01	N/A	$ 5,000.00
APOYO ECONOMICO	ELVIRA GUADALUPE MARRON FIOL	APOYO	APOYO ECONOMICO	ELVIRA GUADALUPE MARRON FIOL	MAFE710125MBSRLL03	N/A	$ 4,000.00
APOYO ECONOMICO	GABRIELA NOEMI GREEN RAMIREZ	APOYO	APOYO ECONOMICO	GABRIELA NOEMI GREEN RAMIREZ	GERG991115MBSRMB07	N/A	$ 3,000.00
APOYO ECONOMICO	EFREN GARCIA ZARATE	APOYO	APOYO ECONOMICO	EFREN GARCIA ZARATE	GAZE951229HBSRRF14	N/A	$ 20,300.00
APOYO ECONOMICO	ROSA MARIA MENDOZA SALGADO	APOYO	APOYO ECONOMICO	ROSA MARIA MENDOZA SALGADO	MESR490114MBSNLS09	N/A	$ 1,500.00
APOYO ECONOMICO	MARIA TERESA CESEÑA ROSAS	APOYO	APOYO ECONOMICO	MARIA TERESA CESEÑA ROSAS	CERT700519MBSSSR02	N/A	$ 4,500.00
APOYO ECONOMICO	EDGAR FERNANDO GONZALEZ COSIO	APOYO	APOYO ECONOMICO	EDGAR FERNANDO GONZALEZ COSIO	GOCE980221HBSNSD07	N/A	$ 3,500.00
APOYO ECONOMICO	MARINA MODESTO BOLAÑOS	APOYO	APOYO ECONOMICO	MARINA MODESTO BOLAÑOS	MOBM870522MGRDLR08	N/A	$ 2,000.00
APOYO ECONOMICO	BERNARDO SANDEZ ROSAS	APOYO	APOYO ECONOMICO	BERNARDO SANDEZ ROSAS	SARB660606HBSNSR01	N/A	$ 3,000.00
APOYO ECONOMICO	ANTONIO YAÑEZ GARCIA	APOYO	APOYO ECONOMICO	ANTONIO YAÑEZ GARCIA	YZGR42091309H900	N/A	$ 9,000.00
APOYO ECONOMICO	ISMAEL OJEDA COLLINS	APOYO	APOYO ECONOMICO	ISMAEL OJEDA COLLINS	OECI720206HBSJLS07	N/A	$ 3,000.00
APOYO ECONOMICO	ITZEL AMERICA FARIAS VELIS	APOYO	APOYO ECONOMICO	ITZEL AMERICA FARIAS VELIS	FAVI091219MBSRLTA5	N/A	$ 3,500.00
APOYO ECONOMICO	SANTIAGO GUADALUPE MARQUEZ BURGOIN	APOYO	APOYO ECONOMICO	SANTIAGO GUADALUPE MARQUEZ BURGOIN	MABS100605HBSRRNA0	N/A	$ 1,250.00
APOYO ECONOMICO	JUAN RAUL SAENZ GERMAN	APOYO	APOYO ECONOMICO	JUAN RAUL SAENZ GERMAN	SAGJ101002HBSNRNA0	N/A	$ 1,250.00
APOYO ECONOMICO	GEOVANA GUADALUPE OJEDA ESQUER	APOYO	APOYO ECONOMICO	GEOVANA GUADALUPE OJEDA ESQUER	OEEG111011MBSJSVA6	N/A	$ 1,500.00
APOYO ECONOMICO	RAMCES REGNER MONDRAGON ALARCON	APOYO	APOYO ECONOMICO	RAMCES REGNER MONDRAGON ALARCON	MOAR820622HBSNLM05	N/A	$ 8,000.00
APOYO ECONOMICO	GAMALIEL HELADIO ARRUEL BURGOS	APOYO	APOYO ECONOMICO	GAMALIEL HELADIO ARRUEL BURGOS	AUBG750218HDFRRM05	N/A	$ 1,000.00
APOYO ECONOMICO	EDGAR FERNANDO GONZALEZ COSIO	APOYO	APOYO ECONOMICO	EDGAR FERNANDO GONZALEZ COSIO	GOCE980221HBSNSD07	N/A	$ 2,000.00
APOYO ECONOMICO	IRIS CELESTE MONTAÑO HIDALGO	APOYO	APOYO ECONOMICO	IRIS CELESTE MONTAÑO HIDALGO	MOHI900927MNENDR15	N/A	$ 9,800.00
APOYO ECONOMICO	JOSE JAVIER SALAZAR ROBLES	APOYO	APOYO ECONOMICO	JOSE JAVIER SALAZAR ROBLES	SARJ951025HSLLBV07	N/A	$ 15,000.00
APOYO ECONOMICO	ANA SOFIA CHI CARRILLO	APOYO	APOYO ECONOMICO	ANA SOFIA CHI CARRILLO	CICA960621MSPHRN06	N/A	$ 8,000.00
APOYO ECONOMICO	DOMINGO VALENTIN CASTRO BURGOIN	APOYO	APOYO ECONOMICO	DOMINGO VALENTIN CASTRO BURGOIN	CABD580216HBSSRM03	N/A	$ 5,500.00
APOYO ECONOMICO	SUSAN PALESTINO MENDEZ	APOYO	APOYO ECONOMICO	SUSAN PALESTINO MENDEZ	PAAMS000720MBSLNSA7	N/A	$ 3,000.00
APOYO ECONOMICO	AMPARO LUCERO VERDUGO	APOYO	APOYO ECONOMICO	AMPARO LUCERO VERDUGO	LUVA930308MBSCRM16	N/A	$ 2,000.00
APOYO ECONOMICO	BENITO CAÑEDO GONZALEZ	APOYO	APOYO ECONOMICO	BENITO CAÑEDO GONZALEZ	CAGB691028HBSXNN00	N/A	$ 1,000.00
APOYO ECONOMICO	JOSE LUIS GOMEZ TORRES	APOYO	APOYO ECONOMICO	JOSE LUIS GOMEZ TORRES	GOTL661022HSLMRS06	N/A	$ 3,000.00
APOYO ECONOMICO	JOSE LUIS TORRES CEJA	APOYO	APOYO ECONOMICO	JOSE LUIS TORRES CEJA	TOCL720121HMNRJS03	N/A	$ 2,000.00
APOYO ECONOMICO	SAUL JAHDI DUARTE SANDEZ	APOYO	APOYO ECONOMICO	SAUL JAHDI DUARTE SANDEZ	DUSS040929HBSRNLA6	N/A	$ 1,000.00

INSTITUTO DE LA CULTURA Y LAS ARTES DEL MUNICIPIO DE LOS CABOS

MONTOS PAGADOS POR AYUDAS Y SUBSIDIOS
DEL 01 DE ENERO AL 31 DE DICIEMBRE 2023

CONCEPTO	APOYO A:	SUBSIDIO	SECTOR (ECONOMICO O SOCIAL)	BENEFICIARIO	CURP	RFC	MONTO PAGADO
APOYO ECONOMICO	JORHENATI JUAN PABLO CHACON AVILA	APOYO	APOYO ECONOMICO	JORHENATI JUAN PABLO CHACON AVILA	CAAJ111204HBSHVRA8	N/A	$ 500.00
APOYO ECONOMICO	ZAYDA LIZBETH PECHECO ESPINOZA	APOYO	APOYO ECONOMICO	ZAYDA LIZBETH PECHECO ESPINOZA	PAEZ120610MBSCSYA4	N/A	$ 300.00
APOYO ECONOMICO	REY ANTONIO MORENO LOPEZ	APOYO	APOYO ECONOMICO	REY ANTONIO MORENO LOPEZ	ROLR150421HBSMPYA7	N/A	$ 200.00
APOYO ECONOMICO	IVANA ESMERALDA GARCIA RODRIGUEZ G	APOYO	APOYO ECONOMICO	IVANA ESMERALDA GARCIA RODRIGUEZ G	ARI161016MJCRDVA7	N/A	$ 500.00
APOYO ECONOMICO	GAEL ALEJANDRO GARCIA RODRIGUEZ	APOYO	APOYO ECONOMICO	GAEL ALEJANDRO GARCIA RODRIGUEZ	GARG120819HJCRDLA9	N/A	$ 300.00
APOYO ECONOMICO	FRANCISCO TADEO GARCIA AGUIRRE	APOYO	APOYO ECONOMICO	FRANCISCO TADEO GARCIA AGUIRRE	GAAF150224HBSRGRA5	N/A	$ 3,000.00
APOYO ECONOMICO	DENIS SAID CONTRERAS AGUIRR	APOYO	APOYO ECONOMICO	DENIS SAID CONTRERAS AGUIRR	COAD110128HBSNGNA9	N/A	$ 2,000.00
APOYO ECONOMICO	DULCE JAZMIN BURGOIN COTA	APOYO	APOYO ECONOMICO	DULCE JAZMIN BURGOIN COTA	BUCD170206MBSRTLA7	N/A	$ 1,000.00
APOYO ECONOMICO	DORA DALAY COTA CASTRO	APOYO	APOYO ECONOMICO	DORA DALAY COTA CASTRO	COCD050518MBSTSRA3	N/A	$ 3,000.00
APOYO ECONOMICO	JESHUA ARIEL SIQUEIROS AGUIRRE	APOYO	APOYO ECONOMICO	JESHUA ARIEL SIQUEIROS AGUIRRE	SIAJ050218HBSQGSA5	N/A	$ 1,000.00

" Bajo protesta de decir verdad declaramos que los Estados Financieros y sus notas, son razonablemente correctos y son responsabilidad del emisor"

Lic. Enrique Alan Castro Ruiz
Director General

INSTITUTO DE CULTURA Y LAS ARTES DEL MUNICIPIO DE LOS CABOS, B.C.S.

C. América Alejandra Núñez Zepeda
Directora de Finanzas

DIRECCIÓN DE FINANZAS
INSTITUTO DE LA CULTURA Y LAS ARTES
MUNICIPIO DE LOS CABOS

H. XIV AYUNTAMIENTO
LOS CABOS, B.C.S.

INSTITUTO DE LA CULTURA Y LAS ARTES DEL MUNICIPIO DE LOS CABOS

INFORMES DE DISCIPLINA FINANCIERA

AL 31 DE DICIEMBRE 2023

INSTITUTO DE LA CULTURA
Y LAS ARTES DE LOS CABOS

https://www.icaloscabos.gob.mx/_files/ugd/f06d49_f80991f0249b4dec9d26ef763faff34d.pdf

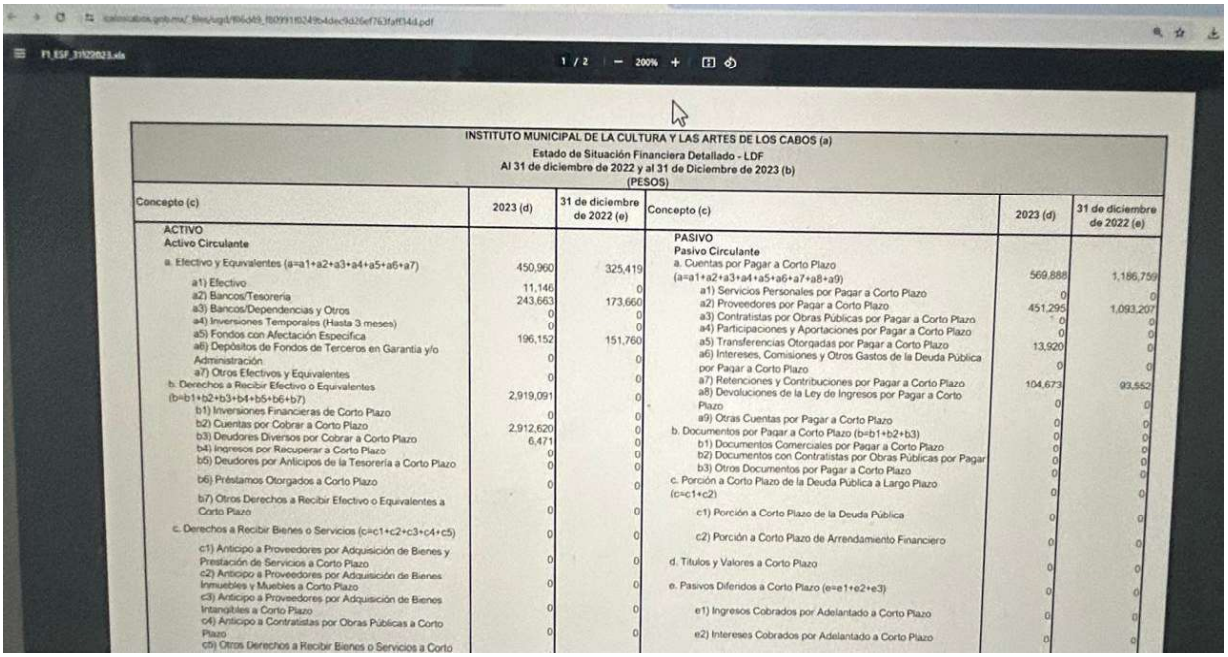

INSTITUTO MUNICIPAL DE LA CULTURA Y LAS ARTES DE LOS CABOS (a)
Estado de Situación Financiera Detallado - LDF
Al 31 de diciembre de 2022 y al 31 de Diciembre de 2023 (b)
(PESOS)

Concepto (c)	2023 (d)	31 de diciembre de 2022 (e)	Concepto (c)	2023 (d)	31 de diciembre de 2022 (e)
ACTIVO			PASIVO		
Activo Circulante			Pasivo Circulante		
a. Efectivo y Equivalentes (a=a1+a2+a3+a4+a5+a6+a7)	450,960	325,419	a. Cuentas por Pagar a Corto Plazo (a=a1+a2+a3+a4+a5+a6+a7+a8+a9)	569,888	1,186,759
a1) Efectivo	11,146	0	a1) Servicios Personales por Pagar a Corto Plazo	0	0
a2) Bancos/Tesorería	243,663	173,660	a2) Proveedores por Pagar a Corto Plazo	451,295	1,093,207
a3) Bancos/Dependencias y Otros	0	0	a3) Contratistas por Obras Públicas por Pagar a Corto Plazo	0	0
a4) Inversiones Temporales (Hasta 3 meses)	0	0	a4) Participaciones y Aportaciones por Pagar a Corto Plazo	0	0
a5) Fondos con Afectación Específica	196,152	151,760	a5) Transferencias Otorgadas por Pagar a Corto Plazo	13,920	0
a6) Depósitos de Fondos de Terceros en Garantía y/o Administración	0	0	a6) Intereses, Comisiones y Otros Gastos de la Deuda Pública por Pagar a Corto Plazo	0	0
a7) Otros Efectivos y Equivalentes	0	0	a7) Retenciones y Contribuciones por Pagar a Corto Plazo	104,673	93,552
b. Derechos a Recibir Efectivo o Equivalentes (b=b1+b2+b3+b4+b5+b6+b7)	2,919,091	0	a8) Devoluciones de la Ley de Ingresos por Pagar a Corto Plazo	0	0
b1) Inversiones Financieras de Corto Plazo	0	0	a9) Otras Cuentas por Pagar a Corto Plazo	0	0
b2) Cuentas por Cobrar a Corto Plazo	2,912,620	0	b. Documentos por Pagar a Corto Plazo (b=b1+b2+b3)	0	0
b3) Deudores Diversos por Cobrar a Corto Plazo	6,471	0	b1) Documentos Comerciales por Pagar a Corto Plazo	0	0
b4) Ingresos por Recuperar a Corto Plazo	0	0	b2) Documentos con Contratistas por Obras Públicas por Pagar	0	0
b5) Deudores por Anticipos de la Tesorería a Corto Plazo	0	0	b3) Otros Documentos por Pagar a Corto Plazo	0	0
b6) Préstamos Otorgados a Corto Plazo	0	0	c. Porción a Corto Plazo de la Deuda Pública a Largo Plazo (c=c1+c2)	0	0
b7) Otros Derechos a Recibir Efectivo o Equivalentes a Corto Plazo	0	0	c1) Porción a Corto Plazo de la Deuda Pública	0	0
c. Derechos a Recibir Bienes o Servicios (c=c1+c2+c3+c4+c5)	0	0	c2) Porción a Corto Plazo de Arrendamiento Financiero	0	0
c1) Anticipo a Proveedores por Adquisición de Bienes y Prestación de Servicios a Corto Plazo	0	0	d. Títulos y Valores a Corto Plazo	0	0
c2) Anticipo a Proveedores por Adquisición de Bienes Inmuebles y Muebles a Corto Plazo	0	0	e. Pasivos Diferidos a Corto Plazo (e=e1+e2+e3)	0	0
c3) Anticipo a Proveedores por Adquisición de Bienes Intangibles a Corto Plazo	0	0	e1) Ingresos Cobrados por Adelantado a Corto Plazo	0	0
c4) Anticipo a Contratistas por Obras Públicas a Corto Plazo	0	0	e2) Intereses Cobrados por Adelantado a Corto Plazo	0	0
c5) Otros Derechos a Recibir Bienes o Servicios a Corto					

INSTITUTO DE LA CULTURA
Y LAS ARTES DE LOS CABOS

Notas de Disciplina Financiera

DICIEMBRE 2023

NOTAS DE DISCIPLINA FINANCIERA

1. BALANCE PRESUPUESTARIO DE RECURSOS DISPONIBLES NEGATIVO

Se informará:

a) Acciones para recuperar el Balance Presupuestario de Recursos Disponibles Sostenible.

Fundamento Artículo 6 y 19 LDF

Artículo 6.- *El Gasto total propuesto por el Ejecutivo de la Entidad Federativa en el proyecto de Presupuesto de Egresos, aquél que apruebe la Legislatura local y el que se ejerza en el año fiscal, deberá contribuir a un Balance presupuestario sostenible.*

Las Entidades Federativas deberán generar Balances presupuestarios sostenibles. Se cumple con esta premisa, cuando al final del ejercicio fiscal y bajo el momento contable devengado, dicho balance sea mayor o igual a cero. Igualmente, el Balance presupuestario de recursos disponibles es sostenible, cuando al final del ejercicio fiscal y bajo el momento contable devengado, dicho balance sea mayor o igual a cero. El Financiamiento Neto que, en su caso se contrate por parte de la Entidad Federativa y se utilice para el cálculo del Balance presupuestario de recursos disponibles sostenible, deberá estar dentro del Techo de Financiamiento Neto que resulte de la aplicación del Sistema de Alertas, de acuerdo con el artículo 46 de esta Ley.

Debido a razones excepcionales, las iniciativas de Ley de Ingresos y de Presupuesto de Egresos podrán prever un Balance presupuestario de recursos disponibles negativo. En estos casos, el Ejecutivo de la Entidad Federativa, deberá dar cuenta a la Legislatura local de los siguientes aspectos:

I. Las razones excepcionales que justifican el Balance presupuestario de recursos disponibles negativo, conforme a lo dispuesto en el siguiente artículo;

II. Las fuentes de recursos necesarias y el monto específico para cubrir el Balance presupuestario de recursos disponibles negativo, y

III. El número de ejercicios fiscales y las acciones requeridas para que dicho Balance presupuestario de recursos disponibles negativo sea eliminado y se restablezca el Balance presupuestario de recursos disponibles sostenible.

El Ejecutivo de la Entidad Federativa, a través de la secretaría de finanzas o su equivalente, reportará en informes trimestrales y en la Cuenta Pública que entregue a la Legislatura local y a través de su página oficial de Internet, el avance de las acciones, hasta en tanto se recupere el presupuesto sostenible de recursos disponibles.

En caso de que la Legislatura local modifique la Ley de Ingresos y el Presupuesto de Egresos de tal manera que genere un Balance presupuestario de recursos disponibles negativo, deberá motivar su decisión sujetándose a las fracciones I y II de este artículo. A partir de la aprobación del Balance presupuestario de recursos disponibles negativo a que se refiere este párrafo, el Ejecutivo de la Entidad Federativa deberá dar cumplimiento a lo previsto en la fracción III y el párrafo anterior de este artículo.

Artículo 19.- *El Gasto total propuesto por el Ayuntamiento del Municipio en el proyecto de Presupuesto de Egresos, el aprobado y el que se ejerza en el año fiscal, deberán contribuir al Balance presupuestario sostenible.*

El Ayuntamiento del Municipio deberá generar Balances presupuestarios sostenibles. Se considerará que el Balance presupuestario cumple con el principio de sostenibilidad, cuando al final del ejercicio fiscal y bajo el momento contable devengado, dicho balance sea mayor o igual a cero. Igualmente, el Balance presupuestario de recursos disponibles es sostenible, cuando al final del ejercicio y bajo el momento contable devengado, dicho balance sea mayor o igual a cero. El Financiamiento Neto que, en su caso, se contrate por parte del Municipio y se utilice para el cálculo del Balance presupuestario de recursos disponibles sostenible, deberá estar dentro del Techo de Financiamiento Neto que resulte de la aplicación del Sistema de Alertas, de acuerdo con el artículo 46 de esta Ley.

Debido a las razones excepcionales a que se refiere el artículo 7 de esta Ley, la Legislatura local podrá aprobar un Balance presupuestario de recursos disponibles negativo para el Municipio respectivo. Para tal efecto, el tesorero municipal o su equivalente, será responsable de cumplir lo previsto en el artículo 6, párrafos tercero al quinto de esta Ley.

Respuesta del Ente.

Al cierre del mes de diciembre de 2023, el Balance Presupuestario de Recursos Disponibles del Instituto de la Cultura y las Artes del Municipio de Los Cabos, **es Sostenible**, por lo cual, no se da el supuesto que estipulan los Artículos 6 y 19 de la Ley de Disciplina Financiera de las Entidades Federativas y Municipios respectivamente.

Datos del balance presupuestario de recursos disponibles del 01 de enero al 30 de septiembre de 2023.

INSTITUTO MUNICIPAL DE LA CULTURA Y LAS ARTES DE LOS CABOS (a)
Balance Presupuestario - LDF
Del 1 de Enero al 31 de Diciembre de 2023 (b)
(PESOS)

Concepto (c)	Estimado/ Aprobado (d)	Devengado	Recaudado/ Pagado
A. Ingresos Totales (A = A1+A2+A3)	**9,247,860**	**40,162,957**	**37,250,337**
A1. Ingresos de Libre Disposición	9,247,860	40,162,957	37,250,337
A2. Transferencias Federales Etiquetadas			
A3. Financiamiento Neto	0	0	0
B. Egresos Presupuestarios[1] (B = B1+B2)	**996,200**	**37,184,745**	**37,138,545**
B1. Gasto No Etiquetado (sin incluir Amortización de la Deuda Pública)	996,200	37,083,400	37,037,200
B2. Gasto Etiquetado (sin incluir Amortización de la Deuda Pública)	0	101,345	101,345
C. Remanentes del Ejercicio Anterior (C = C1 + C2)	**0**	**0**	**0**
C1. Remanentes de Ingresos de Libre Disposición aplicados en el periodo			
C2. Remanentes de Transferencias Federales Etiquetadas aplicados en el periodo			
I. Balance Presupuestario (I = A – B + C)	**8,251,660**	**2,978,212**	**111,792**
II. Balance Presupuestario sin Financiamiento Neto (II = I - A3)	**8,251,660**	**2,978,212**	**111,792**
III. Balance Presupuestario sin Financiamiento Neto y sin Remanentes del Ejercicio Anterior (III= II - C)	**8,251,660**	**2,978,212**	**111,792**

Concepto	Aprobado	Devengado	Pagado
E. Intereses, Comisiones y Gastos de la Deuda (E = E1+E2)	**0**	**0**	**0**
E1. Intereses, Comisiones y Gastos de la Deuda con Gasto No Etiquetado			
E2. Intereses, Comisiones y Gastos de la Deuda con Gasto Etiquetado			
IV. Balance Primario (IV = III + E)	**8,251,660**	**2,978,212**	**111,792**

INSTITUTO MUNICIPAL DE LA CULTURA Y LAS ARTES DE LOS CABOS (a)
Balance Presupuestario - LDF
Del 1 de Enero al 31 de Diciembre de 2023 (b)
(PESOS)

Concepto	Estimado/ Aprobado	Devengado	Recaudado/ Pagado
F. Financiamiento (F = F1 + F2)	**0**	**0**	**0**
F1. Financiamiento con Fuente de Pago de Ingresos de Libre Disposición			
F2. Financiamiento con Fuente de Pago de Transferencias Federales Etiquetadas			
G. Amortización de la Deuda (G = G1 + G2)	**0**	**0**	**0**
G1. Amortización de la Deuda Pública con Gasto No Etiquetado			
G2. Amortización de la Deuda Pública con Gasto Etiquetado			
A3. Financiamiento Neto (A3 = F – G)	**0**	**0**	**0**

Concepto	Estimado/ Aprobado	Devengado	Recaudado/ Pagado
A1. Ingresos de Libre Disposición	9,247,860	40,162,957	37,250,337
A3.1 Financiamiento Neto con Fuente de Pago de Ingresos de Libre Disposición (A3.1 = F1 – G1)	0	0	0
F1. Financiamiento con Fuente de Pago de Ingresos de Libre Disposición	0	0	0
G1. Amortización de la Deuda Pública con Gasto No Etiquetado	0	0	0
B1. Gasto No Etiquetado (sin incluir Amortización de la Deuda Pública)	996,200	37,083,400	37,037,200
C1. Remanentes de Ingresos de Libre Disposición aplicados en el periodo		0	0
V. Balance Presupuestario de Recursos Disponibles (V = A1 + A3.1 – B 1 + C1)	**8,251,660**	**3,079,557**	**213,137**
VI. Balance Presupuestario de Recursos Disponibles sin Financiamiento Neto (VI = V – A3.1)	**8,251,660**	**3,079,557**	**213,137**

Concepto	Estimado/ Aprobado	Devengado	Recaudado/ Pagado
A2. Transferencias Federales Etiquetadas	0	0	0
A3.2 Financiamiento Neto con Fuente de Pago de Transferencias Federales Etiquetadas (A3.2 = F2 – G2)	0	0	0
F2. Financiamiento con Fuente de Pago de Transferencias Federales Etiquet	0	0	0
G2. Amortización de la Deuda Pública con Gasto Etiquetado	0	0	0
B2. Gasto Etiquetado (sin incluir Amortización de la Deuda Pública)	0	101,345	101,345
C2. Remanentes de Transferencias Federales Etiquetadas aplicados en el periodo		0	0
VII. Balance Presupuestario de Recursos Etiquetados (VII = A2 + A3.2 – B2 + C	**0**	**-101,345**	**-101,345**
VIII. Balance Presupuestario de Recursos Etiquetados sin Financiamiento Neto (VIII = VII – A3.2)	**0**	**-101,345**	**-101,345**

2. AUMENTO O CREACIÓN DE NUEVO GASTO

Se informará:

a) Fuente de Ingresos del aumento o creación del Gasto no Etiquetado.
b) Fuente de Ingresos del aumento o creación del Gasto Etiquetado.

Fundamento Artículo 8 y 21 LDF

Artículo 8.- *Toda propuesta de aumento o creación de gasto del Presupuesto de Egresos, deberá acompañarse con la correspondiente fuente de ingresos distinta al Financiamiento, o compensarse con reducciones en otras previsiones de gasto.*

No procederá pago alguno que no esté comprendido en el Presupuesto de Egresos, determinado por ley posterior o con cargo a Ingresos excedentes. La Entidad Federativa deberá revelar en la cuenta pública y en los informes que periódicamente entreguen a la Legislatura local, la fuente de ingresos con la que se haya pagado el nuevo gasto, distinguiendo el Gasto etiquetado y no etiquetado.

Artículo 21.- *Los Municipios y sus Entes Públicos deberán observar las disposiciones establecidas en los artículos 8, 10, 11, 14, 15 y 17 de esta Ley.*

Adicionalmente, los Municipios y sus Entes Públicos deberán observar lo previsto en el artículo 13 de esta Ley. Lo anterior, con excepción de la fracción III, segundo párrafo de dicho artículo, la cual sólo será aplicable para los Municipios de más de 200,000 habitantes, de acuerdo con el último censo o conteo de población que publique el Instituto Nacional de Estadística y Geografía.

Las autorizaciones a las que se hace mención en dichos artículos serán realizadas por las autoridades municipales competentes.

Respuesta del Ente.

Al cierre del mes de diciembre de 2023, el Instituto de la Cultura y las Artes del Municipio de Los Cabos, si tuvo modificaciones al presupuesto de egresos como lo muestra el informe siguiente:

INSTITUTO MUNICIPAL DE LA CULTURA Y LAS ARTES DE LOS CABOS (a)
Estado Analítico del Ejercicio del Presupuesto de Egresos Detallado - LDF
Clasificación por Objeto del Gasto (Capítulo y Concepto)
Del 1 de Enero al 31 de Diciembre de 2023 (b)
(PESOS)

Concepto (c)	Egresos					Subejercicio (e)
	Aprobado (d)	Ampliaciones/ (Reducciones)	Modificado	Devengado	Pagado	
I. Gasto No Etiquetado (I=A+B+C+D+E+F+G+H+I)	**996,200**	**39,054,257**	**40,050,457**	**37,083,400**	**37,037,200**	**2,967,057**
A. Servicios Personales (A=a1+a2+a3+a4+a5+a6+a7)	0	29,285,731	29,285,731	29,285,731	29,285,731	0
a1) Remuneraciones al Personal de Carácter Permanente	0	5,781,649	5,781,649	5,781,649	5,781,649	0
a2) Remuneraciones al Personal de Carácter Transitorio			0			0
a3) Remuneraciones Adicionales y Especiales	0	6,706,566	6,706,566	6,706,566	6,706,566	0
a4) Seguridad Social	0	1,338,056	1,338,056	1,338,056	1,338,056	0
a5) Otras Prestaciones Sociales y Económicas	0	15,459,460	15,459,460	15,459,460	15,459,460	0
a6) Previsiones	0	0	0	0	0	0
a7) Pago de Estímulos a Servidores Públicos			0			0
B. Materiales y Suministros (B=b1+b2+b3+b4+b5+b6+b7+b8+b9)	257,200	1,337,023	1,594,223	1,217,602	1,217,602	376,620
b1) Materiales de Administración, Emisión de Documentos y Artículos Ofi	21,100	494,684	515,784	230,760	230,760	285,024
b2) Alimentos y Utensilios	75,000	258,098	333,098	254,661	254,661	78,437
b3) Materias Primas y Materiales de Producción y Comercialización			0			0
b4) Materiales y Artículos de Construcción y de Reparación	6,100	186,244	192,344	189,421	189,421	2,923
b5) Productos Químicos, Farmacéuticos y de Laboratorio	0	9,247	9,247	9,220	9,220	27
b6) Combustibles, Lubricantes y Aditivos	100,000	290,739	390,739	380,738	380,738	10,001
b7) Vestuario, Blancos, Prendas de Protección y Artículos Deportivos	55,000	25,545	80,545	80,339	80,339	207
b8) Materiales y Suministros Para Seguridad			0			0
b9) Herramientas, Refacciones y Accesorios Menores	0	72,465	72,465	72,463	72,463	2
C. Servicios Generales (C=c1+c2+c3+c4+c5+c6+c7+c8+c9)	598,000	6,153,127	6,751,127	5,020,103	4,987,823	1,731,023
c1) Servicios Básicos	5,000	87,371	92,371	60,669	55,733	31,701
c2) Servicios de Arrendamiento	150,000	174,035	324,035	321,339	321,339	2,696
c3) Servicios Profesionales, Científicos, Técnicos y Otros Servicios	0	567,669	567,669	414,228	414,228	153,440
c4) Servicios Financieros, Bancarios y Comerciales	21,000	24,987	45,987	25,349	25,349	20,638
c5) Servicios de Instalación, Reparación, Mantenimiento y Conservación	0	904,947	904,947	212,339	184,995	692,608
c6) Servicios de Comunicación Social y Publicidad	14,000	877,006	891,006	890,786	890,786	220
c7) Servicios de Traslado y Viáticos	257,500	502,087	759,587	738,142	738,142	21,445
c8) Servicios Oficiales	150,500	2,975,668	3,126,168	2,353,772	2,353,772	772,396
c9) Otros Servicios Generales	0	39,358	39,358	3,480	3,480	35,878
D. Transferencias, Asignaciones, Subsidios y Otras Ayudas (D=d1+d2+d3+d4+d5+d6+d7+d8+d9)	0	622,462	622,462	549,885	535,965	72,577
d1) Transferencias Internas y Asignaciones al Sector Público			0			0
d2) Transferencias al Resto del Sector Público			0			0
d3) Subsidios y Subvenciones			0			0
d4) Ayudas Sociales	0	622,462	622,462	549,885	535,965	72,577
d5) Pensiones y Jubilaciones			0			0
d6) Transferencias a Fideicomisos, Mandatos y Otros Análogos			0			0
d7) Transferencias a la Seguridad Social			0			0
d8) Donativos			0			0
d9) Transferencias al Exterior			0			0
E. Bienes Muebles, Inmuebles e Intangibles	141,000	552,327	693,327	318,301	318,301	375,027
e1) Mobiliario y Equipo de Administración	141,000	-69,001	71,999	71,993	71,993	6
e2) Mobiliario y Equipo Educacional y Recreativo	0	504,328	504,328	129,307	129,307	375,021
e3) Equipo e Instrumental Médico y de Laboratorio			0			0
e4) Vehículos y Equipo de Transporte			0			0
e5) Equipo de Defensa y Seguridad			0			0
e6) Maquinaria, Otros Equipos y Herramientas	0	117,000	117,000	117,000	117,000	0
e7) Activos Biológicos			0			0
e8) Bienes Inmuebles			0			0
e9) Activos Intangibles			0			0
F. Inversión Pública (F=f1+f2+f3)	0	0	0	0	0	0
f1) Obra Pública en Bienes de Dominio Público			0			0
f2) Obra Pública en Bienes Propios			0			0
f3) Proyectos Productivos y Acciones de Fomento			0			0
G. Inversiones Financieras y Otras Provisiones (G=g1+g2+g3+g4+g5+g6+g7)	0	0	0	0	0	0
g1) Inversiones Para el Fomento de Actividades Productivas			0			0
g2) Acciones y Participaciones de Capital			0			0
g3) Compra de Títulos y Valores			0			0
g4) Concesión de Préstamos			0			0
g5) Inversiones en Fideicomisos, Mandatos y Otros Análogos			0			0
Fideicomiso de Desastres Naturales (Informativo)			0			0
g6) Otras Inversiones Financieras			0			0
g7) Provisiones para Contingencias y Otras Erogaciones Especiales			0			0
H. Participaciones y Aportaciones (H=h1+h2+h3)	0	0	0	0	0	0
h1) Participaciones			0			0
h2) Aportaciones			0			0
h3) Convenios			0			0

INSTITUTO MUNICIPAL DE LA CULTURA Y LAS ARTES DE LOS CABOS (a)
Estado Analítico del Ejercicio del Presupuesto de Egresos Detallado - LDF
Clasificación por Objeto del Gasto (Capítulo y Concepto)
Del 1 de Enero al 31 de Diciembre de 2023 (b)
(PESOS)

Concepto (c)	Egresos					Subejercicio (e)
	Aprobado (d)	Ampliaciones/ (Reducciones)	Modificado	Devengado	Pagado	
I. Deuda Pública (I=i1+i2+i3+i4+i5+i6+i7)	0	1,103,587	1,103,587	691,778	691,778	411,810
i1) Amortización de la Deuda Pública			0			0
i2) Intereses de la Deuda Pública			0			0
i3) Comisiones de la Deuda Pública			0			0
i4) Gastos de la Deuda Pública			0			0
i5) Costo por Coberturas			0			0
i6) Apoyos Financieros			0			0
i7) Adeudos de Ejercicios Fiscales Anteriores (ADEFAS)	0	1,103,587	1,103,587	691,778	691,778	411,810
II. Gasto Etiquetado (II=A+B+C+D+E+F+G+H+I)	**0**	**112,500**	**112,500**	**101,345**	**101,345**	**11,155**
A. Servicios Personales (A=a1+a2+a3+a4+a5+a6+a7)	0	0	0	0	0	0
a1) Remuneraciones al Personal de Carácter Permanente			0			0
a2) Remuneraciones al Personal de Carácter Transitorio			0			0
a3) Remuneraciones Adicionales y Especiales			0			0
a4) Seguridad Social			0			0
a5) Otras Prestaciones Sociales y Económicas			0			0
a6) Previsiones			0			0
a7) Pago de Estímulos a Servidores Públicos			0			0
B. Materiales y Suministros (B=b1+b2+b3+b4+b5+b6+b7+b8+b9)	0	10,962	10,962	10,962	10,962	0
b1) Materiales de Administración, Emisión de Documentos y Artículos Oficiales			0			0
b2) Alimentos y Utensilios	0	10,962	10,962	10,962	10,962	0
b3) Materias Primas y Materiales de Producción y Comercialización			0			0
b4) Materiales y Artículos de Construcción y de Reparación			0			0
b5) Productos Químicos, Farmacéuticos y de Laboratorio			0			0
b6) Combustibles, Lubricantes y Aditivos			0			0
b7) Vestuario, Blancos, Prendas de Protección y Artículos Deportivos			0			0
b8) Materiales y Suministros Para Seguridad			0			0
b9) Herramientas, Refacciones y Accesorios Menores			0			0
C. Servicios Generales (C=c1+c2+c3+c4+c5+c6+c7+c8+c9)	0	101,538	101,538	90,383	90,383	11,155
c1) Servicios Básicos			0			0
c2) Servicios de Arrendamiento			0			0
c3) Servicios Profesionales, Científicos, Técnicos y Otros Servicios			0			0
c4) Servicios Financieros, Bancarios y Comerciales			0			0
c5) Servicios de Instalación, Reparación, Mantenimiento y Conservación			0			0
c6) Servicios de Comunicación Social y Publicidad			0			0
c7) Servicios de Traslado y Viáticos	0	21,456	21,456	21,456	21,456	0
c8) Servicios Oficiales	0	80,082	80,082	68,927	68,927	11,155
c9) Otros Servicios Generales			0			0
D. Transferencias, Asignaciones, Subsidios y Otras Ayudas (D=d1+d2+d3+d4+d5+d6+d7+d8+d9)	0	0	0	0	0	0
d1) Transferencias Internas y Asignaciones al Sector Público			0			0
d2) Transferencias al Resto del Sector Público			0			0
d3) Subsidios y Subvenciones			0			0
d4) Ayudas Sociales			0			0
d5) Pensiones y Jubilaciones			0			0
d6) Transferencias a Fideicomisos, Mandatos y Otros Análogos			0			0
d7) Transferencias a la Seguridad Social			0			0
d8) Donativos			0			0
d9) Transferencias al Exterior			0			0
E. Bienes Muebles, Inmuebles e Intangibles (E=e1+e2+e3+e4+e5+e6+e7+e8+e	0	0	0	0	0	0
e1) Mobiliario y Equipo de Administración			0			0
e2) Mobiliario y Equipo Educacional y Recreativo			0			0
e3) Equipo e Instrumental Médico y de Laboratorio			0			0
e4) Vehículos y Equipo de Transporte			0			0
e5) Equipo de Defensa y Seguridad			0			0
e6) Maquinaria, Otros Equipos y Herramientas			0			0
e7) Activos Biológicos			0			0
e8) Bienes Inmuebles			0			0
e9) Activos Intangibles			0			0

INSTITUTO MUNICIPAL DE LA CULTURA Y LAS ARTES DE LOS CABOS (a) Estado Analítico del Ejercicio del Presupuesto de Egresos Detallado - LDF Clasificación por Objeto del Gasto (Capítulo y Concepto) Del 1 de Enero al 31 de Diciembre de 2023 (b) (PESOS)						
Concepto (c)	Egresos					Subejercicio (e)
	Aprobado (d)	Ampliaciones/ (Reducciones)	Modificado	Devengado	Pagado	
F. Inversión Pública (F=f1+f2+f3)	0	0	0	0	0	0
f1) Obra Pública en Bienes de Dominio Público			0			0
f2) Obra Pública en Bienes Propios			0			0
f3) Proyectos Productivos y Acciones de Fomento			0			0
G. Inversiones Financieras y Otras Provisiones (G=g1+g2+g3+g4+g5+g6+g7)	0	0	0	0	0	0
g1) Inversiones Para el Fomento de Actividades Productivas			0			0
g2) Acciones y Participaciones de Capital			0			0
g3) Compra de Títulos y Valores			0			0
g4) Concesión de Préstamos			0			0
g5) Inversiones en Fideicomisos, Mandatos y Otros Análogos			0			0
Fideicomiso de Desastres Naturales (Informativo)			0			0
g6) Otras Inversiones Financieras			0			0
g7) Provisiones para Contingencias y Otras Erogaciones Especiales			0			0
H. Participaciones y Aportaciones (H=h1+h2+h3)	0	0	0	0	0	0
h1) Participaciones			0			0
h2) Aportaciones			0			0
h3) Convenios			0			0
I. Deuda Pública (I=i1+i2+i3+i4+i5+i6+i7)	0	0	0	0	0	0
i1) Amortización de la Deuda Pública			0			0
i2) Intereses de la Deuda Pública			0			0
i3) Comisiones de la Deuda Pública			0			0
i4) Gastos de la Deuda Pública			0			0
i5) Costo por Coberturas			0			0
i6) Apoyos Financieros			0			0
i7) Adeudos de Ejercicios Fiscales Anteriores (ADEFAS)			0			0
III. Total de Egresos (III = I + II)	**996,200**	**39,166,757**	**40,162,957**	**37,184,745**	**37,138,545**	**2,978,212**

3. PASIVO CIRCULANTE AL CIERRE DEL EJERCICIO (ESF-12)

Se procederá a realizar pagos con base al presupuesto efectivamente devengado y registrado en Cuentas por Pagar.

Fundamento Artículo 13 VIII y 21 LDF

Artículo 13.- *Una vez aprobado el Presupuesto de Egresos, para el ejercicio del gasto, las Entidades Federativas deberán observar las disposiciones siguientes:*

VIII. *Una vez concluida la vigencia del Presupuesto de Egresos, sólo procederá realizar pagos con base en dicho presupuesto, por los conceptos efectivamente devengados en el año que corresponda y que se hubieren registrado en el informe de cuentas por pagar y que integran el pasivo circulante al cierre del*

ejercicio. En el caso de las Transferencias federales etiquetadas se estará a lo dispuesto en el artículo 17 de esta Ley.

Artículo 21.- *Los Municipios y sus Entes Públicos deberán observar las disposiciones establecidas en los artículos 8, 10, 11, 14, 15 y 17 de esta Ley.*

Adicionalmente, los Municipios y sus Entes Públicos deberán observar lo previsto en el artículo 13 de esta Ley. Lo anterior, con excepción de la fracción III, segundo párrafo de dicho artículo, la cual sólo será aplicable para los Municipios de más de 200,000 habitantes, de acuerdo con el último censo o conteo de población que publique el Instituto Nacional de Estadística y Geografía.

Las autorizaciones a las que se hace mención en dichos artículos serán realizadas por las autoridades municipales competentes.

Respuesta del Ente.

No obstante que, para la presente nota de disciplina financiera, la norma tipifica que aplica para el cierre del ejercicio; al mes de diciembre de 2023, el ente presenta informe detallado que revela por clasificador, el presupuesto efectivamente devengado que da origen al registro de Cuentas por Pagar.

INSTITUTO DE LA CULTURA Y LAS ARTES DEL MUNICIPIO DE LOS CABOS
Informe de cuentas por pagar y que integran el pasivo circulante al cierre del ejercicio
al 31 de Diciembre 2023

CAPITULO	CONCEPTO	DEVENGADO	PAGADO	CXP
1000	SERVICIOS PERSONALES	29,285,731	29,285,731	-
2000	MATERIALES Y SUMINISTROS	1,228,564	1,228,564	-
3000	SERVICIOS GENERALES	5,110,486	5,078,206	32,280
4000	TRANSFERENCIAS, ASIGNACIONES, SUBSIDIOS Y OTRAS AYUDAS	549,885	535,965	13,920
5000	BIENES MUEBLES, INMUEBLES E INTANGIBLES	318,301	318,301	-
6000	INVERSION PÚBLICA	-	-	-
7000	INVERSIONES FINANCIERAS Y OTRAS PROVISIONES	-	-	-
8000	PARTICIPACIONES Y APORTACIONES	-	-	-
9000	DEUDA PÚBLICA	691,778	691,778	-
	GASTOS NO ETIQUETADO	**37,184,745**	**37,138,545**	**46,200**

4. DEUDA PÚBLICA Y OBLIGACIONES

Se revelará:

a) La información detallada de cada Financiamiento u Obligación contraída en los términos del Título Tercero Capítulo Uno de la Ley de Disciplina Financiera de las Entidades Federativas y Municipios, incluyendo como mínimo, el importe, tasa, plazo, comisiones y demás accesorios pactados.

Fundamento Artículo 25 LDF

Artículo 25.- *Los Entes Públicos estarán obligados a contratar los Financiamientos y Obligaciones a su cargo bajo las mejores condiciones de mercado.*

Una vez celebrados los instrumentos jurídicos relativos, a más tardar 10 días posteriores a la inscripción en el Registro Público Único, el Ente Público deberá publicar en su página oficial de Internet dichos instrumentos. Asimismo, el Ente Público presentará en los informes trimestrales a que se refiere la Ley General de Contabilidad Gubernamental y en su respectiva cuenta pública, la información detallada de cada Financiamiento u Obligación contraída en los términos de este Capítulo, incluyendo como mínimo, el importe, tasa, plazo, comisiones y demás accesorios pactados.

Respuesta del Ente.

Por el periodo comprendido del mes de enero a diciembre de 2023, el **Instituto de la Cultura y las Artes del Municipio de Los Cabos**, no contrato financiamientos u obligaciones destinadas a Inversiones públicas productivas y a Refinanciamiento o Reestructura, por lo cual no se dispone de información que asentar de conformidad con lo dispuesto en el artículo 25 de la Ley de Disciplina Financiera.

5. OBLIGACIONES A CORTO PLAZO

Se revelará:

a) La información detallada de las Obligaciones a corto plazo contraídas en los términos del Título Tercero Capítulo Uno de la Ley de Disciplina Financiera de las Entidades Federativas y Municipios, incluyendo por lo menos importe, tasas, plazo, comisiones y cualquier costo relacionado, así mismo se deberá incluir la tasa efectiva.

Fundamento Artículo 31 LDF

Artículo 31.- *Los recursos derivados de las Obligaciones a corto plazo deberán ser destinados exclusivamente a cubrir necesidades de corto plazo, entendiendo dichas necesidades como insuficiencias de liquidez de carácter temporal.*

Las Entidades Federativas y los Municipios presentarán en los informes periódicos a que se refiere la Ley General de Contabilidad Gubernamental y en su respectiva cuenta pública, la información detallada de las Obligaciones a corto plazo contraídas en los términos del presente Capítulo, incluyendo por lo menos importe, tasas, plazo, comisiones y cualquier costo relacionado. Adicionalmente, deberá incluir la tasa efectiva de las Obligaciones a corto plazo a que hace referencia el artículo 26, fracción IV, calculada conforme a la metodología que para tal efecto emita la Secretaría.

Respuesta del Ente.

Por el periodo comprendido del mes de enero diciembre de 2023, el **Instituto de la Cultura y las Artes del Municipio de Los Cabos**, no contrato obligaciones a corto plazo.

6. EVALUACIÓN DE CUMPLIMIENTO

Se revelará:

a) La información relativa al cumplimiento de los convenios de Deuda Garantizada.

Fundamento Artículo 40 LDF

Artículo 40.- *La Secretaría realizará periódicamente la evaluación del cumplimiento de las obligaciones específicas de responsabilidad hacendaria a cargo de los Estados; a su vez, los Estados realizarán dicha evaluación de las obligaciones a cargo de los Municipios, en términos de lo establecido en los propios convenios. Para ello, los Estados y Municipios enviarán trimestralmente a la Secretaría y al Estado, respectivamente, la información que se especifique en el convenio correspondiente para efectos de la evaluación periódica de cumplimiento. En todo caso, el Estado, a través de la secretaría de finanzas o su equivalente, deberá remitir la evaluación correspondiente de cada Municipio a la Secretaría.*

Los Estados y Municipios serán plenamente responsables de la validez y exactitud de la documentación e información que respectivamente entreguen para realizar la evaluación del cumplimiento referida en el párrafo anterior.

La Secretaría y los Estados deberán publicar, a través de su respectiva página oficial de Internet, el resultado de las evaluaciones que realicen en términos de este artículo. Adicionalmente, los Estados y Municipios deberán incluir en un apartado de su respectiva cuenta pública y en los informes que periódicamente entreguen a la Legislatura local, la información relativa al cumplimiento de los convenios.

Respuesta del Ente.

Para efecto de lo dispuesto en el artículo 40 de la Ley de Disciplina Financiera, se informa que, el Instituto de la Cultura y las Artes del Municipio de Los Cabos, no está adherido a convenios de deuda estatal garantizada, toda vez que su deuda es sostenible, no dándose el supuesto que establece dicho precepto legal.

Bajo protesta de decir verdad declaramos que los Estados Financieros y sus notas, son razonablemente correctos y son responsabilidad del emisor.

LIC. ENRIQUE ALAN CASTRO RUIZ
DIRECTOR GENERAL I.C.A. LOS CABOS

C. AMÉRICA ALEJANDRA NÚÑEZ ZEPEDA
DIRECTORA DE FINANZAS

H. XIV AYUNTAMIENTO
LOS CABOS, B.C.S.

INSTITUTO DE LA CULTURA Y LAS ARTES DEL MUNICIPIO DE LOS CABOS

INFORMES DE DISCIPLINA FINANCIERA

AL 31 DE DICIEMBRE 2023

INSTITUTO DE LA CULTURA Y LAS ARTES DE LOS CABOS

https://www.icaloscabos.gob.mx/_files/ugd/f06d49_f80991f0249b4dec9d26ef763faff34d.pdf

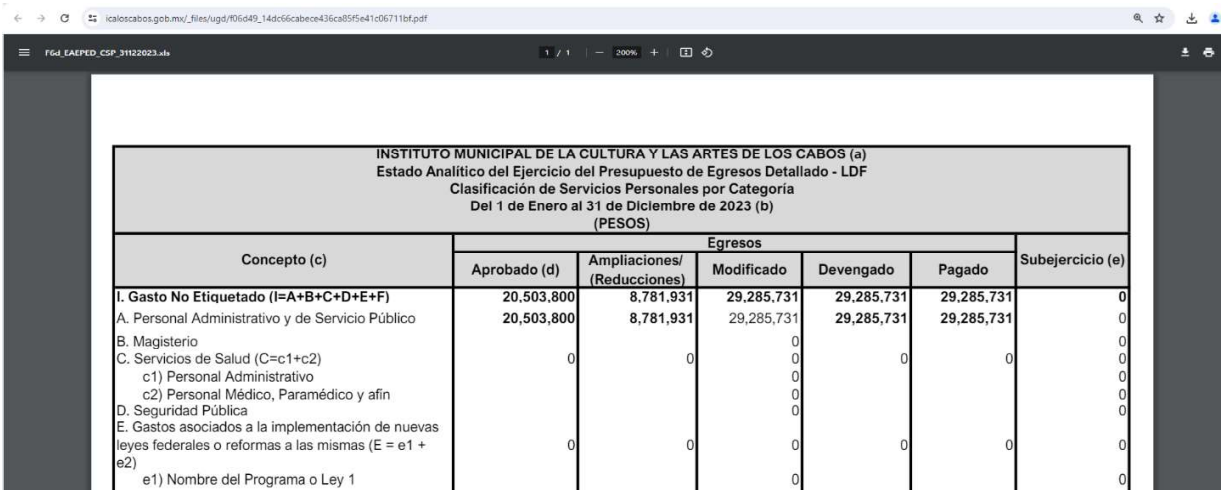

icaloscabos.gob.mx/_files/ugd/f06d49_14dc66cabece436ca85f5e41c06711bf.pdf

FGd_EAEPED_CSP_31122023.xls 1 / 1 200%

INSTITUTO MUNICIPAL DE LA CULTURA Y LAS ARTES DE LOS CABOS (a)
Estado Analítico del Ejercicio del Presupuesto de Egresos Detallado - LDF
Clasificación de Servicios Personales por Categoría
Del 1 de Enero al 31 de Diciembre de 2023 (b)
(PESOS)

Concepto (c)	Egresos					Subejercicio (e)
	Aprobado (d)	Ampliaciones/ (Reducciones)	Modificado	Devengado	Pagado	
I. Gasto No Etiquetado (I=A+B+C+D+E+F)	**20,503,800**	**8,781,931**	**29,285,731**	**29,285,731**	**29,285,731**	**0**
A. Personal Administrativo y de Servicio Público	**20,503,800**	**8,781,931**	29,285,731	**29,285,731**	**29,285,731**	0
B. Magisterio			0			0
C. Servicios de Salud (C=c1+c2)	0	0	0	0	0	0
c1) Personal Administrativo			0			0
c2) Personal Médico, Paramédico y afín			0			0
D. Seguridad Pública			0			0
E. Gastos asociados a la implementación de nuevas leyes federales o reformas a las mismas (E = e1 + e2)	0	0	0	0	0	0
e1) Nombre del Programa o Ley 1			0			0

INSTITUTO DE LA CULTURA Y LAS ARTES DEL MUNICIPIO DE LOS CABOS
Guía de Cumplimiento de la Ley de Disciplina Financiera de las Entidades Federativas y Municipios
Del 1 de enero al 31 de diciembre de 20XN (b)

Indicadores de Observancia (c)	Implementación			Resultado		Fundamento (h)	Comentarios (i)
	SI		NO				
	Mecanismo de Verificación (d)		Fecha estimada de cumplimiento (e)	Monto o valor (f)	Unidad (pesos/porcentaje) (g)		
INDICADORES PRESUPUESTARIOS							
A. INDICADORES CUANTITATIVOS							
1 Balance Presupuestario Sostenible (j)							
a. Propuesto	Iniciativa de Ley de Ingresos y Proyecto de Presupuesto de Egresos				pesos	Art. 6 y 19 de la LDF	
b. Estimada/Aprobado	Ley de Ingresos y Presupuesto de Egresos				pesos	Art. 6 y 19 de la LDF	
c. Devengado	Cuenta Pública / Formato 4 LDF				pesos	Art. 6 y 19 de la LDF	
2 Balance Presupuestario de Recursos Disponibles Sostenible (k)							
a. Propuesto	Iniciativa de Ley de Ingresos y Proyecto de Presupuesto de Egresos				pesos	Art. 6 y 19 de la LDF	
b. Estimada/Aprobado	Ley de Ingresos y Presupuesto de Egresos				pesos	Art. 6 y 19 de la LDF	
c. Devengado	Cuenta Pública / Formato 4 LDF				pesos	Art. 6 y 19 de la LDF	
3 Financiamiento Neto dentro del Techo de Financiamiento Neto (l)							
a. Propuesto	Iniciativa de Ley de Ingresos				pesos	Art. 6, 19 y 46 de la LDF	
b. Estimada	Ley de Ingresos				pesos	Art. 6, 19 y 46 de la LDF	
c. Devengado	Cuenta Pública / Formato 4 LDF				pesos	Art. 6, 19 y 46 de la LDF	
4 Recursos destinados a la atención de desastres naturales							
a. Asignación al fideicomiso para desastres naturales (m)							
a.1 Aprobado	Reporte Trim. Formato 6 a)				pesos	Art. 9 de la LDF	
a.2 Pagado	Cuenta Pública / Formato 6 a)				pesos	Art. 9 de la LDF	
b. Aportación promedio realizada por la Entidad Federativa durante los 5 ejercicios previos, para infraestructura dañada por desastres naturales (n)	Autorizaciones de recursos aprobados por el FONDEN				pesos	Art. 9 de la LDF	
c. Saldo del fideicomiso para desastres naturales (o)	Cuenta Pública / Auxiliar de Cuentas				pesos	Art. 9 de la LDF	
d. Costo promedio de los últimos 5 ejercicios de la reconstrucción de infraestructura dañada por desastres naturales (p)	Autorizaciones de recursos aprobados por el FONDEN				pesos	Art. 9 de la LDF	
5 Techo para servicios personales (q)							
a. Asignación en el Presupuesto de Egresos	Reporte Trim. Formato 6 d)				pesos	Art. 10 y 21 de la LDF	
b. Devengado	Reporte Trim. Formato 6 d)				pesos	Art. 13 fracc. V y 21 de la LDF	
6 Previsiones de gasto para compromisos de pago derivados de APPs (r)							
a. Asignación en el Presupuesto de Egresos	Presupuesto de Egresos				pesos	Art. 11 y 21 de la LDF	
7 Techo de ADEFAS para el ejercicio fiscal (s)							
a. Propuesto	Proyecto de Presupuesto de Egresos				pesos	Art. 12 y 20 de la LDF	
b. Aprobado	Reporte Trim. Formato 6 a)				pesos	Art. 12 y 20 de la LDF	
c. Devengado	Cuenta Pública / Formato 6 a)				pesos	Art. 12 y 20 de la LDF	
B. INDICADORES CUALITATIVOS							
1 Iniciativa de Ley de Ingresos y Proyecto de Presupuesto de Egresos							
a. Objetivos anuales, estrategias y metas para el ejercicio fiscal (t)	Iniciativa de Ley de Ingresos y Proyecto de Presupuesto de Egresos					Art. 5 y 18 de la LDF	
b. Proyecciones de ejercicios posteriores (u)	Iniciativa de Ley de Ingresos y Proyecto de Presupuesto de Egresos / Formatos 7 a) y b)					Art. 5 y 18 de la LDF	
c. Descripción de riesgos relevantes y propuestas de acción para enfrentarlos (v)	Iniciativa de Ley de Ingresos y Proyecto de Presupuesto de Egresos					Art. 5 y 18 de la LDF	
d. Resultados de ejercicios fiscales anteriores y el ejercicio fiscal en cuestión (w)	Iniciativa de Ley de Ingresos y Proyecto de Presupuesto de Egresos / Formatos 7 c) y d)					Art. 5 y 18 de la LDF	
e. Estudio actuarial de las pensiones de sus trabajadores (x)	Proyecto de Presupuesto de Egresos / Formato 8					Art. 5 y 18 de la LDF	
2 Balance Presupuestario de Recursos Disponibles, en caso de ser negativo							
a. Razones excepcionales que justifican el Balance Presupuestario de Recursos Disponibles negativo (y)	Iniciativa de Ley de Ingresos o Proyecto de Presupuesto de Egresos					Art. 6 y 19 de la LDF	
b. Fuente de recursos para cubrir el Balance Presupuestario de Recursos Disponibles negativo (z)	Iniciativa de Ley de Ingresos o Proyecto de Presupuesto de Egresos					Art. 6 y 19 de la LDF	
c. Número de ejercicios fiscales y acciones necesarias para cubrir el Balance Presupuestario de Recursos Disponibles negativo (aa)	Iniciativa de Ley de Ingresos o Proyecto de Presupuesto de Egresos					Art. 6 y 19 de la LDF	
d. Informes Trimestrales sobre el avance de las acciones para recuperar el Balance Presupuestario de Recursos Disponibles (bb)	Reporte Trim. y Cuenta Pública					Art. 6 y 19 de la LDF	
3 ıs Personales							
a. Remuneraciones de los servidores públicos (cc)	Proyecto de Presupuesto					Art. 10 y 21 de la LDF	
b. Previsiones salariales y económicas para cubrir incrementos salariales, creación de plazas y otros (dd)	Proyecto de Presupuesto					Art. 10 y 21 de la LDF	

INSTITUTO DE LA CULTURA Y LAS ARTES DEL MUNICIPIO DE LOS CABOS
Guía de Cumplimiento de la Ley de Disciplina Financiera de las Entidades Federativas y Municipios
Del 1 de enero al 31 de diciembre de 20XN (b)

Indicadores de Observancia (c)			Implementación			Resultado		Fundamento (h)	Comentarios (i)
			SI	NO					
			Mecanismo de Verificación (d)	Fecha estimada de cumplimiento (e)		Monto o valor (f)	Unidad (pesos/porcentaje) (g)		
INDICADORES PRESUPUESTARIOS									
INDICADORES DEL EJERCICIO PRESUPUESTARIO									
A. INDICADORES CUANTITATIVOS									
1	**Ingresos Excedentes derivados de Ingresos de Libre Disposición**								
	a.	*Monto de Ingresos Excedentes derivados de ILD (ee)*		Cuenta Pública / Formato 5			pesos	Art. 14 y 21 de la LDF	
	b.	*Monto de Ingresos Excedentes derivados de ILD destinados al fin del A.14, fracción I de la LDF (ff)*		Cuenta Pública			pesos	Art. 14 y 21 de la LDF	
	c.	*Monto de Ingresos Excedentes derivados de ILD destinados al fin del A.14, fracción II, a) de la LDF (gg)*		Cuenta Pública			pesos	Art. 14 y 21 de la LDF	
	d.	*Monto de Ingresos Excedentes derivados de ILD destinados al fin del A.14, fracción II, b) de la LDF (hh)*		Cuenta Pública			pesos	Art. 14 y 21 de la LDF	
	e.	*Monto de Ingresos Excedentes derivados de ILD destinados al fin del artículo noveno transitorio de la LDF (ii)*					pesos	Art. Noveno Transitorio de la LDF	
	f.	*Monto de Ingresos Excedentes derivados de ILD destinados al fin señalado por el Artículo 14, párrafo segundo y en el artículo 21 y Noveno Transitorio de la LDF (jj)*					pesos	Art. 14 y 21 de la LDF	
	g.	*Monto de Ingresos Excedentes derivados de ILD en un nivel de endeudamiento sostenible de acuerdo al Sistema de Alertas hasta por el 5% de los recursos para cubrir el Gasto Corriente (kk)*					pesos	Art. 14 y 21 de la LDF	
B. INDICADORES CUALITATIVOS									
1	**Análisis Costo-Beneficio para programas o proyectos de inversión mayores a 10 millones de UDIS (jj)**			Página de internet de la Secretaría de Finanzas o Tesorería Municipal				Art. 13 frac. III y 21 de la LDF	
2	**Análisis de conveniencia y análisis de transferencia de riesgos de los proyectos APPs (kk)**			Página de internet de la Secretaría de Finanzas o Tesorería Municipal				Art. 13 frac. III y 21 de la LDF	
3	**Identificación de población objetivo, destino y temporalidad de subsidios (ll)**			Página de internet de la Secretaría de Finanzas o Tesorería Municipal				Art. 13 frac. VII y 21 de la LDF	
INDICADORES DE DEUDA PÚBLICA									
A. INDICADORES CUANTITATIVOS									
1	**Obligaciones a Corto Plazo**								
	a.	*Límite de Obligaciones a Corto Plazo (mm)*					pesos	Art. 30 frac. I de la LDF	
	b.	*Obligaciones a Corto Plazo (nn)*					pesos	Art. 30 frac. I de la LDF	

INSTITUTO DE CULTURA Y LAS ARTES DEL MUNICIPIO DE LOS CABOS, B.C.S

RELACION DE BIENES MUEBLES E INMUEBLES

AL 31 DE DICIEMBRE 2023

FECHA ADQUISICION	PROVEEDOR	FACTURA	M.O.I	MOBILIARIO / EQUIPO	MARCA/MODELO
03-mar-17	OPERADORA OMX, SA DE CV	FAOMXMMS 1592541	17,248.49	LAP TOP EN COLOR PLATA	MAC BOOK PRO MD 101 E/A 13.3"
03-abr-17	OPERADORA OMX, SA DE CV	FAOMXMMS 1670022	11,398.09	LAP TOP EN COLOR ORO	HP/ MODELO 15-AW003LA 12GB/1TB
03-abr-17	ROSALIA ALVAREZ DEL CASTILLO LEDESMA	F/085	94,243.04	LAVADORA DE TEXTILES USO PESADO ESPECIAL PARA ÁREAS	KARCHER/ MODELO BRC 38/30 C
27-jun-17	OPERADORA OMX, SA DE CV	FAOMXMMS 1795712	8,017.37	DESKTOP HP COMPUTADORA COLOR BLANCA	HP 20-C019LA 4GB/1TB
30-mar-17	MARIA YSABEL GREEN PEDRIN	A-4448	2,512.00	MICRÓFONO	SHURE SM58
30-mar-17	MARIA YSABEL GREEN PEDRIN	A-4448	2,512.00	MICRÓFONO	SHURE SM58
30-mar-17	MARIA YSABEL GREEN PEDRIN	A-4448	2,512.00	MICRÓFONO	SHURE SM58
30-mar-17	MARIA YSABEL GREEN PEDRIN	A-4448	2,512.00	MICRÓFONO	SHURE SM58
30-mar-17	MARIA YSABEL GREEN PEDRIN	A-4448	2,512.00	MICRÓFONO	SHURE SM58
30-mar-17	MARIA YSABEL GREEN PEDRIN	A-4448	2,512.00	MICRÓFONO	SHURE SM58
30-mar-17	MARIA YSABEL GREEN PEDRIN	A-4448	5,911.00	RACK PARA AMPLIFICADOR	FR1016W
30-mar-17	MARIA YSABEL GREEN PEDRIN	A-4448	3,820.99	SNAKE 8 CANALES 4 RETORNOS 10M	RS8C10
30-mar-17	MARIA YSABEL GREEN PEDRIN	A-4448	1,368.00	PAR 42X1W RGB	ALIEN 55464
30-mar-17	MARIA YSABEL GREEN PEDRIN	A-4448	1,368.00	PAR 42X1W RGB	ALIEN 55464
30-mar-17	MARIA YSABEL GREEN PEDRIN	A-4448	1,368.00	PAR 42X1W RGB	ALIEN 55464
30-mar-17	MARIA YSABEL GREEN PEDRIN	A-4448	1,368.00	PAR 42X1W RGB	ALIEN 55464
30-mar-17	MARIA YSABEL GREEN PEDRIN	A-4448	497.32	ATRIL PARA MICRÓFONO C/BOOM	PROEL RSM-180
30-mar-17	MARIA YSABEL GREEN PEDRIN	A-4448	497.32	ATRIL PARA MICRÓFONO C/BOOM	PROEL RSM-180
30-mar-17	MARIA YSABEL GREEN PEDRIN	A-4448	497.32	ATRIL PARA MICRÓFONO C/BOOM	PROEL RSM-180
30-mar-17	MARIA YSABEL GREEN PEDRIN	A-4448	497.32	ATRIL PARA MICRÓFONO C/BOOM	PROEL RSM-180
30-mar-17	MARIA YSABEL GREEN PEDRIN	A-4448	497.32	ATRIL PARA MICRÓFONO C/BOOM	PROEL RSM-180
24-mar-17	OPERADORA OMX, SA DE CV	FAOMXMMS 1627103	5,997.99	COMPUTADORA DESKTOP EN COLOR BLANCO	LENOVO/ MODELO C20-00 2GB/500G
04-oct-17	OPERADORA OMX, SA DE CV	FAOMXMMS 1993088	9,997.99	COMPUTADORA DESKTOP COLOR BLANCA	LENOVO/510-226GB/1TB
24-mar-17	OPERADORA OMX, SA DE CV	FAOMXMMS 1627103	7,726.16	PROYECTOR EN COLOR BLANCO	EPSON/MODELO S27
30-mar-17	MARIA YSABEL GREEN PEDRIN	A 4448	9,605.00	DRIVER RACK DBX DRPA2	DBX / DRPA2
06-sep-17	PLOMERIA Y ELECTRICIDAD SAN LUCAS, S.A. DE C.V.	FA 3254	27,842.00	GENERADOR 8500 (PLANTA DE LUZ)	VALSI 8500W 16HP THUNDER
07-jul-17	RUBEN HUGO OCON LOPEZ	340 Y 331 / 2BA547816B4B	46,980.00	VIDEO PROYECTOR 5200 ANSI LUMENS	EPSON POWER LITE MODELO G5910.
07-jul-17	RUBEN HUGO OCON LOPEZ	340 Y 331 / 2BA547816B4B	2,552.00	REPRODUCTOR BLUE RAY MARCA (SE LES TERMINÓ EN SONY)	SAMSUM / B-D-H6500
07-jul-17	RUBEN HUGO OCON LOPEZ	340 Y 331 / 2BA547816B4B	12,843.52	ALTAVOZ DE 2VÍAS 15" MODELO B115D	MARCA BEHRINGER
07-jul-17	RUBEN HUGO OCON LOPEZ	340 Y 331 / 2BA547816B4B	12,843.52	ALTAVOZ DE 2VÍAS 15" MODELO B115D	MARCA BEHRINGER
07-jul-17	RUBEN HUGO OCON LOPEZ	340 Y 331 / 2BA547816B4B	870.00	STAND PARA BOCINA	MARCA ON STAGE STAND
07-jul-17	RUBEN HUGO OCON LOPEZ	340 Y 331 / 2BA547816B4B	870.00	STAND PARA BOCINA	MARCA ON STAGE STAND
07-jul-17	RUBEN HUGO OCON LOPEZ	340 Y 331 / 2BA547816B4B	6,681.60	MEZCLADORA DE AUDIO DE 12 CANALES	MARCA BEHRINGER
07-jul-17	RUBEN HUGO OCON LOPEZ	340 Y 331 / 2BA547816B4B	3,065.30	MICRÓFONO INALÁMBRICO MODELO STW 34	MARCA SOUND TRACK
07-jul-17	RUBEN HUGO OCON LOPEZ	340 Y 331 / 2BA547816B4B	3,065.30	MICRÓFONO INALÁMBRICO MODELO STW 34	MARCA SOUND TRACK
16-ene-20	RUBEN HUGO OCON LOPEZ	340 Y 331 / 2BA547816B4B	1,000.00	RECEPTOR PARA MICRÓFONO INALÁMBRICO (DEL 34 Y 35) 600MHZ	SOUND TRACK / STW-34HU2
07-jul-17	RUBEN HUGO OCON LOPEZ	340 Y 331 / 2BA547816B4B	29,580.00	PANTALLA INFLABLE, FABRICACIÓN NACIONAL 8X6 MTS	
19-abr-18	MUSIC CLUB INTERNATIONAL, S. DE R.L. DE C.V.	SMC 150538	2,695.00	MICRÓFONO DIADEMA ONMIDIRECCIONAL CONDENSADOR NEGRO	SAMSON SASE50B
19-abr-18	MUSIC CLUB INTERNATIONAL, S. DE R.L. DE C.V.	SMC 150538	2,695.00	MICRÓFONO DIADEMA ONMIDIRECCIONAL CONDENSADOR NEGRO	SAMSON SASE50B
19-abr-18	MUSIC CLUB INTERNATIONAL, S. DE R.L. DE C.V.	SMC 150538	2,695.00	MICRÓFONO DIADEMA ONMIDIRECCIONAL CONDENSADOR NEGRO	SAMSON SASE50B
18-ene-18	MARIA GUADALUPE LOZANO ROJAS		2,016.00	BAJO ELECTRÓNICO DE 5 CUERDAS PASIVO	SGR MODELO C5
19-ene-18	MARIA GUADALUPE LOZANO ROJAS		8,000.00	GUITARRA ELECTROACÚSTICA DE 12 CUERDAS	OSCAR SCHIDT MODELO OD312CE BLK
20-ene-18	MARIA GUADALUPE LOZANO ROJAS		8,000.00	GUITARRA ELECTROACÚSTICA DE 12 CUERDAS	OSCAR SCHIDT MODELO OD312CE BLK
19-abr-18	MUSIC CLUB INTERNATIONAL, S. DE R.L. DE C.V.	SMC 150538	2,695.00	MICRÓFONO DIADEMA OMNIDIRECCIONAL CONDENSADOR NEGRO	SAMSON SASE50B
19-abr-18	MUSIC CLUB INTERNATIONAL, S. DE R.L. DE C.V.	SMC 150538	2,695.00	MICRÓFONO DIADEMA OMNIDIRECCIONAL CONDENSADOR NEGRO	SAMSON SASE50B
19-abr-18	MUSIC CLUB INTERNATIONAL, S. DE R.L. DE C.V.	SMC 150538	2,695.00	MICRÓFONO DIADEMA OMNIDIRECCIONAL CONDENSADOR NEGRO	SAMSON SASE50B

INSTITUTO DE CULTURA Y LAS ARTES DEL MUNICIPIO DE LOS CABOS, B.C.S

RELACION DE BIENES MUEBLES E INMUEBLES

AL 31 DE DICIEMBRE 2023

FECHA ADQUISICION	PROVEEDOR	FACTURA	M.O.I	MOBILIARIO / EQUIPO	MARCA/MODELO
19-abr-18	MUSIC CLUB INTERNATIONAL, S. DE R.L. DE C.V.	SMC 150538	2,695.00	MICRÓFONO DIADEMA OMNIDIRECCIONAL CONDENSADOR NEGRO	SAMSON SASE50B
30-abr-18	OPERADORA OMX, SA DE CV	FAOMXMMS 2202310	1,528.59	SILLA SECRETARIAL EN COLOR NEGRO	OFFICE MAX/ MODELO BELFORT
30-abr-18	OPERADORA OMX, SA DE CV	FAOMXMMS 2202310	1,528.59	SILLA SECRETARIAL EN COLOR NEGRO	OFFICE MAX/ MODELO BELFORT
30-abr-18	OPERADORA OMX, SA DE CV	FAOMXMMS 2202310	2,973.20	ESCRITORIO EN COLOR MAPLE	OFFICE MAX/MODELO L EVANS
30-abr-18	OPERADORA OMX, SA DE CV	FAOMXMMS 2202310	2,548.23	ESCRITORIO DE TRABAJO EN COLOR MAPLE CON VIDRIO	OFFICE MAX/ MODELO HUTTON
28-dic-17	SOFIA ELENA GALLEGOS MORGAN	2768FACD1552	11,368.00	AIRE ACONDICIONADO 1 TONELADA COLOR BLANCO	MIRAGE/ MODELO X2
28-dic-17	SOFIA ELENA GALLEGOS MORGAN	2768FACD1552	11,368.00	AIRE ACONDICIONADO 1 TONELADA COLOR BLANCO	MIRAGE/ MODELO X2
28-dic-17	SOFIA ELENA GALLEGOS MORGAN	2768FACD1552	11,368.00	AIRE ACONDICIONADO 1 TONELADA COLOR BLANCO	MIRAGE/ MODELO X2
28-dic-17	SOFIA ELENA GALLEGOS MORGAN	2768FACD1552	11,368.00	AIRE ACONDICIONADO 1 TONELADA COLOR BLANCO	MIRAGE/ MODELO X2
24-mar-17	OPERADORA OMX, SA DE CV	FAOMXMMS 1627103	5,997.99	COMPUTADORA DESKTOP EN COLOR BLANCO	LENOVO/ MODELO C20-00 2GB/500G
27-jun-17	OPERADORA OMX, SA DE CV	FAOMXMMS 1795712	8,017.37	IMPRESORA MULTIFUNCIONAL	HP 20-C019IA 4GB/1TB
21-jun-18	OPERADORA OMX, SA DE CV	FAOMXMMS 2238317	1,582.25	ARCHIVERO 3 CAJONES CARTA, COLOR MAPLE	OFFICCE MAX
30-abr-18	OPERADORA OMX, SA DE CV	FAOMXMMS 2202310	550.71	SILLA DE VISITA EN COLOR NEGRO	OFFICE MAX/ MODELO DURÁN
30-abr-18	OPERADORA OMX, SA DE CV	FAOMXMMS 2202310	550.71	SILLA DE VISITA EN COLOR NEGRO	OFFICE MAX/ MODELO DURÁN
30-abr-18	OPERADORA OMX, SA DE CV	FAOMXMMS 2202310	550.71	SILLA DE VISITA EN COLOR NEGRO	OFFICE MAX/ MODELO DURÁN
30-abr-18	OPERADORA OMX, SA DE CV	FAOMXMMS 2202310	550.71	SILLA DE VISITA EN COLOR NEGRO	OFFICE MAX/ MODELO DURÁN
28-dic-17	SOFIA ELENA GALLEGOS MORGAN	2768FACD1552	11,368.00	AIRE ACONDICIONADO 1 TONELADA COLOR BLANCO	MIRAGE MODELO X2
17-jul-18	OPERADORA OMX, SA DE CV	FAOMXMMS 2253025	6,268.06	IMPRESORA MULTIFUNCIONAL BLANCO CON GRIS	HP/COLOR LASERJET PRO MFP M377DW
03-sep-18	SOFIA ELENA GALLEGOS MORGAN	1C9C663AD7EF	30,560.20	AIRE ACONDICIONADO DE 3 TONELADAS BLANCO	MIRAGE / EXF121J
30-oct-18	OPERADORA OMX, S.A. DE C.V.	FAOMXMMS 2321177	1,398.09	IMPRESORA MULTIFUNCIONAL COLOR BLANCO/AQUA	HP DESKJET ADVANTAGE 2675
30-oct-18	OPERADORA OMX, S.A. DE C.V.	FAOMXMMS 2321177	6,997.90	COMPUTADORA DESKTOP 4GB/1TB	LENOVO AIO 310
12-nov-18	OPERADORA OMX, S.A. DE C.V.	FAOMXMMS 2327329	11,003.83	COMPUTADORA DE ESCRITORIO	LENOVO/MODELO 520-22 4GB/1TB
12-nov-18	OPERADORA OMX, S.A. DE C.V.	FAOMXMMS 2327329	11,997.88	LAPTOP	HP/MODELO 14-CD0004LA
12-nov-18	OPERADORA OMX, S.A. DE C.V.	FAOMXMMS 2327329	1,783.21	ARCHIVERO DE 3 GAVETAS	SPACE SOLUTIONS /MODELO 18871
12-nov-18	OPERADORA OMX, S.A. DE C.V.	FAOMXMMS 2327329	2,548.23	SILLA EJECUTIVA	ATESSA/ MODELO 945551
12-nov-18	OPERADORA OMX, S.A. DE C.V.	FAOMXMMS 2327329	2,558.38	ESCRITORIO EN L MADISON GRIS	MODELO MADISON
12-nov-18	OPERADORA OMX, S.A. DE C.V.	FAOMXMMS 2327329	2,848.10	IMPRESORA DE MÚLTIPLES FUNCIONES	HP OFICE JET/MODELO PRO 8710
12-nov-18	OPERADORA OMX, S.A. DE C.V.	FAOMXMMS 2327329	550.71	SILLA DE VISITA	DURAN NEGRO/ DURAN NEGRO
12-nov-18	OPERADORA OMX, S.A. DE C.V.	FAOMXMMS 2327329	550.71	SILLA DE VISITA	DURAN NEGRO/ DURAN NEGRO
12-nov-18	OPERADORA OMX, S.A. DE C.V.	FAOMXMMS 2327329	11,997.88	LAPTOP	HP/ MODELO 14-CD0004LA
12-nov-18	OPERADORA OMX, S.A. DE C.V.	FAOMXMMS 2327329	1,783.22	ARCHIVERO DE 3 GAVETAS	1887/ MODELO SPACE SOLUTIONS
12-nov-18	OPERADORA OMX, S.A. DE C.V.	FAOMXMMS 2327329	834.33	TELÉFONO INALÁMBRICO	MODELO MOTO500ID-2
12-nov-18	OPERADORA OMX, S.A. DE C.V.	FAOMXMMS 2327329	1,528.01	DISCO DURO SEAGATE 1 TB EXPANSION	SRD0NF1
12-nov-18	OPERADORA OMX, S.A. DE C.V.	FAOMXMMS 2327329	8,468.55	LAPTOP GRIS	LENOVO
12-nov-18	OPERADORA OMX, S.A. DE C.V.	FAOMXMMS 2327329	834.34	TELEFONO INALÁMBRICO	MOTOROLA/MOTO500ID-2

INSTITUTO DE CULTURA Y LAS ARTES DEL MUNICIPIO DE LOS CABOS, B.C.S

RELACION DE BIENES MUEBLES E INMUEBLES

AL 31 DE DICIEMBRE 2023

FECHA ADQUISICION	PROVEEDOR	FACTURA	M.O.I	MOBILIARIO / EQUIPO	MARCA/MODELO
12-nov-18	OPERADORA OMX, S.A. DE C.V.	FAOMXMMS 2327329	2,848.10	IMPRESORA MULTIFUNCIONAL	HP PRO 8710 / D9L18A
21-nov-18	OPERADORA OMX, S.A. DE C.V.	FAOMXMMS 2334643	12,078.21	LAPTOP	HP/MODELO 15-CW0009LA
21-nov-18	OPERADORA OMX, S.A. DE C.V.	FAOMXMMS 2334643	12,078.21	LAPTOP	HP/MODELO 15-CW0009LA
21-nov-18	OPERADORA OMX, S.A. DE C.V.	FAOMXMMS 2334643	4,397.85	IMPRESORA MULTIFUNCIONAL	BROTHER/MODELO T710W
21-nov-18	OPERADORA OMX, S.A. DE C.V.	FAOMXMMS 2334643	4,397.85	IMPRESORA MULTIFUNCIONAL	BROTHER/MODELO T710W
21-nov-18	OPERADORA OMX, S.A. DE C.V.	FAOMXMMS 2334643	1,612.98	DISCO DURO	HD-1328
21-nov-18	OPERADORA OMX, S.A. DE C.V.	FAOMXMMS 2334643	3,198.41	ESCRITORIO MULTIFUNCIONAL EN L	MADDISON GRIS /MODELO 86334
21-nov-18	OPERADORA OMX, S.A. DE C.V.	FAOMXMMS 2334643	1,998.10	SILLA EJECUTIVA	COLOR CAFÉ/MODELO SORIA
21-nov-18	OPERADORA OMX, S.A. DE C.V.	FAOMXMMS 2334643	2,998.02	ESCRITORIO	CASIA/ MODELO SKU90515
21-nov-18	OPERADORA OMX, S.A. DE C.V.	FAOMXMMS 2334643	3,198.41	ARCHIVERO 2 GAVETAS OFICIO	0/0
21-nov-18	OPERADORA OMX, S.A. DE C.V.	FAOMXMMS 2334643	3,198.41	ARCHIVERO 2 GAVETAS OFICIO	COLOR NEGRO/ MODELO 16518
21-nov-18	OPERADORA OMX, S.A. DE C.V.	FAOMXMMS 2334643	2,197.91	LIBRERO 5 REPISAS CHOCOLATE	TAKTER/MODELO 2625
21-nov-18	OPERADORA OMX, S.A. DE C.V.	FAOMXMMS 2334643	2,197.91	LIBRERO 5 REPISAS CHOCOLATE	TAKTER/MODELO 2625
21-nov-18	OPERADORA OMX, S.A. DE C.V.	FAOMXMMS 2334643	647.86	SILLA DE VISITA NEGRO	MODELO DURAN
21-nov-18	OPERADORA OMX, S.A. DE C.V.	FAOMXMMS 2334643	647.86	SILLA DE VISITA NEGRO	MODELO DURAN
21-nov-18	OPERADORA OMX, S.A. DE C.V.	FAOMXMMS 2334643	3,525.55	TRITURADORA	FELLOWES/MODELO PS-12CS
13-dic-18	MARIA YSABEL GREEN PEDRIN	A-6278	5,718.00	MICROCOMPONENTE	YAMAHA MICRO4BL/ MODELO HD-1328
13-dic-18	MARIA YSABEL GREEN PEDRIN	A-6278	1,056.01	PEDESTAL TECLADO	ATRIL/ MODELO KS719W
13-dic-18	MARIA YSABEL GREEN PEDRIN	A-6278	1,055.89	PEDESTAL TECLADO	ATRIL/ MODELO KS719W
13-dic-18	MARIA YSABEL GREEN PEDRIN	A-6278	1,055.89	PEDESTAL TECLADO	ATRIL/ MODELO KS719W
13-dic-18	MARIA YSABEL GREEN PEDRIN	A-6278	1,055.89	PEDESTAL TECLADO	ATRIL/ MODELO KS719W
13-dic-18	MARIA YSABEL GREEN PEDRIN	A-6278	999.00	SOPORTE DE PARTITURAS	ATRIL/ MODELO RSM-360M
13-dic-18	MARIA YSABEL GREEN PEDRIN	A-6278	999.00	SOPORTE DE PARTITURAS	ATRIL/ MODELO RSM-360M
13-dic-18	MARIA YSABEL GREEN PEDRIN	A-6278	999.00	SOPORTE DE PARTITURAS	ATRIL/ MODELO RSM-360M
13-dic-18	MARIA YSABEL GREEN PEDRIN	A-6278	999.00	SOPORTE DE PARTITURAS	ATRIL/ MODELO RSM-360M
13-dic-18	MARIA YSABEL GREEN PEDRIN	A-6278	939.00	SILLA PARA MUSICO (BANCO)	STAGE/MODELO KT7800
13-dic-18	MARIA YSABEL GREEN PEDRIN	A-6278	939.00	SILLA PARA MUSICO (BANCO)	STAGE/MODELO KT7800
13-dic-18	MARIA YSABEL GREEN PEDRIN	A-6278	939.00	SILLA PARA MUSICO (BANCO)	STAGE/MODELO KT7800
13-dic-18	MARIA YSABEL GREEN PEDRIN	A-6278	939.00	SILLA PARA MUSICO (BANCO)	STAGE/MODELO KT7800
13-dic-18	MARIA YSABEL GREEN PEDRIN	A-6278	12,242.00	PIANO DIGITAL BASICO NEGRO	YAMAHA/MODELO NP45BSPA
13-dic-18	MARIA YSABEL GREEN PEDRIN	A-6278	12,242.00	PIANO DIGITAL BASICO NEGRO	YAMAHA/MODELO NP45BSPA
13-dic-18	MARIA YSABEL GREEN PEDRIN	A-6278	319.00	TRIPODES (ENC.DADDARIO EJ27H)	ASTRID/MODELO STAGG
13-dic-18	MARIA YSABEL GREEN PEDRIN	A-6278	319.00	TRIPODES (ENC.DADDARIO EJ27H)	ASTRID/MODELO STAGG
13-dic-18	MARIA YSABEL GREEN PEDRIN	A-6278	319.00	TRIPODES (ENC.DADDARIO EJ27H)	ASTRID/MODELO STAGG
13-dic-18	MARIA YSABEL GREEN PEDRIN	A-6278	319.00	TRIPODES (ENC.DADDARIO EJ27H)	ASTRID/MODELO STAGG
13-dic-18	MARIA YSABEL GREEN PEDRIN	A-6278	2,850.00	GUITARRA CLÁSICA	YAMAHA/MODELO C4002
13-dic-18	MARIA YSABEL GREEN PEDRIN	A-6278	2,850.00	GUITARRA CLÁSICA	YAMAHA/MODELO C4002
14-dic-18	OPERADORA OMX, S.A. DE C.V.	FAOMXMMS 2349495	9,998.04	COMPUTAORA DE ESCRITORIO. DESKTOP 4GB/1TB	LENOVO / 520-22
02-ene-19	MARIA YSABEL GREEN PEDRIN	6383	11,176.00	ESTRUCTURA 290MM 12" (STAND DE ILUMINACION)	TRUSS CHAUVET
02-ene-19	MARIA YSABEL GREEN PEDRIN	6383	11,176.00	ESTRUCTURA 290MM 12" (STAND DE ILUMINACION)	TRUSS CHAUVET
14-dic-18	OPERADORA OMX, S.A. DE C.V.	FAOMXMMS 2349495	6,400.01	IMPRESORA MULTIFUNCIONAL HP LASER	LASERJET PROMFP M377DW HP
21-ene-19	MARIA YSABEL GREEN PEDRIN	A-6383	3,626.00	ACONDICIONADOR DE ENERGÍA	FURMAN M-8LX
17-may-17	MARIA YSABEL GREEN PEDRIN	A-4532	10,791.00	MICROFONO INALAMBRICO	SHURE BLX4
21-ene-19	MARIA YSABEL GREEN PEDRIN	A-6383	17,701.00	CONSOLA MEZCLADORA	YAMAHA MG20XU
21-ene-19	MARIA YSABEL GREEN PEDRIN	A-6383	17,701.00	CONSOLA MEZCLADORA	YAMAHA MG20XU

INSTITUTO DE CULTURA Y LAS ARTES DEL MUNICIPIO DE LOS CABOS, B.C.S

RELACION DE BIENES MUEBLES E INMUEBLES

AL 31 DE DICIEMBRE 2023

FECHA ADQUISICION	PROVEEDOR	FACTURA	M.O.I	MOBILIARIO / EQUIPO	MARCA/MODELO
21-ene-19	MARIA YSABEL GREEN PEDRIN	A-6383	3,958.00	CONTROLADOR DE ILUMINACION	DMX CHAUVET OBEY70, PAR 12X12WRGBWA
21-ene-19	MARIA YSABEL GREEN PEDRIN	A-6383	33,755.00	PAQ CM BEAN 7RS CON ESTUCHE	ALIEN 44KIT78S
31-dic-18	MARIA YSABEL GREEN PEDRIN	A-6378	27,200.00	AMPLIFICADOR. SUBWOOFER ALTAVOCES	BOSE F1
31-dic-18	MARIA YSABEL GREEN PEDRIN	A-6378	27,200.00	ALTOPARLANTES, ARRAY	BOSE F1
31-dic-18	MARIA YSABEL GREEN PEDRIN	A-6379	27,200.00	AMPLIFICADOR. SUBWOOFER ALTAVOCES	BOSE F1
31-dic-18	MARIA YSABEL GREEN PEDRIN	A-6379	27,200.00	ALTOPARLANTES, ARRAY	BOSE F1
14-dic-18	OPERADORA OMX, S.A. DE C.V.	FAOMXMMS 23494495	6,400.01	IMPRESORA MULTIFUNCIONAL HP	HP LASER M377DW
13-dic-18	OPERADORA OMX, S.A. DE C.V.	FAOMXMMS 2360570	1,333.26	TELEFONO INALÁMBRICO GATE4500	MOTOROLA
14-ene-19	OPERADORA OMX, S.A. DE C.V.	FAOMXMMS 2409805	15,178.25	DESKTOP HP 24-G215LA 8GB/1TB VERIFICAR HP 24-G202LA 8GB/1TB	HP
07-ene-19	OPERADORA OMX, S.A. DE C.V.	FAOMXMMS 2356691	3,028.48	ARCHIVERO 3 GAVETAS MP4M NEGRO	LIBRE
27-mar-19	OPERADORA OMX, S.A. DE C.V.	FAOMXMMS 2356691	2,968.27	ESCRITORIO CASCIA BCO.	CASCIA
16-ene-19	MARIA YSABEL GREEN PEDRIN	A-6432	11,880.00	BOCINAS 1000WATTS EUROLIVEB115 (ALTOPARLANTES)	BEHRINGER C7PODER B115MP3
16-ene-19	MARIA YSABEL GREEN PEDRIN	A-6432	1,854.00	BASE PARA BOCINA PEDESTAL (SOPORTE PARA PARLANTES)	KONING &MEYER
15-ene-19	MARIA YSABEL GREEN PEDRIN	A-62428	13,939.00	BATERÍA YAMAHA DTX402K	YAMAHA DTX402K
15-ene-19	MARIA YSABEL GREEN PEDRIN	A-62428	11,387.00	AMPLIFICADOR DE AUDIO 200V3	FENDER RUMBLE200V3
14-feb-19	OPERADORA OMX, S.A. DE C.V.	FAOMXMMS 2381862	14,062.97	DESKTOP4GB/1TB (COMPUTADORA ESCRITORIO)	HP 24-R005TLA
14-feb-19	OPERADORA OMX, S.A. DE C.V.	FAOMXMMS 2381862	13,798.23	DESKTOP 8GB/2TB	HP24-F0201A
16-ene-19	OPERADORA OMX, S.A. DE C.V.	FAOMXMMS 2363726	14,810.01	LAPTOP HP 15-CW0009/A12GB/1B	HP 15-CW0009/A12GB/1B
17-ene-19	OPERADORA OMX, S.A. DE C.V.	FAOMXMMS 2363726	2,973.20	ARCHIVERO 2 GAVETAS OFICIO	
14-feb-19	OPERADORA OMX, S.A. DE C.V.	FAOMXMMS 2381988	2,698.45	ESCRITORIO DE TRABAJO CASCIA	
14-feb-19	OPERADORA OMX, S.A. DE C.V.	FAOMXMMS 2381988	1,978.10	LIBRERO 5 REPISAS CHOCOLATE	
14-feb-19	OPERADORA OMX, S.A. DE C.V.	FAOMXMMS 2381988	2,248.37	ARCHIVERO 3 GAVETAS CARTA	
28-mar-19	OPERADORA OMX, S.A. DE C.V.		1,392.00	IMPRESORA DESKTOP INK ADVANTAGE	3775
27-mar-19	OPERADORA OMX, S.A. DE C.V.	FAOMXMMS 2409805	13,154.11	LAPTOP HP 15-CW0087LM, 12GB/1TB	HP 15-CW0087LM,
03-may-19	MARIA YSABEL GREEN PEDRIN	A-6795	1,520.89	BANCO POWERBEAT BAT REF	POWERBEAT
03-may-19	MARIA YSABEL GREEN PEDRIN	A-6795	863.01	PRACTICADOR GIBRALTAR TAROLA	POWERBEAT
03-may-19	MARIA YSABEL GREEN PEDRIN	A-6795	863.01	PRACTICADOR GIBRALTAR TAROLA	POWERBEAT
09-may-19	OPERADORA OMX, S.A. DE C.V.	FAOMXMMS 2436392	2,123.38	LIBRERO 5 REPISAS COLOR CAOBA	S/N
21-nov-18	MARIA YSABEL GREEN PEDRIN	C-9097	2,560.00	MICRÓFONO INALAMBRICO	SHURE SM58
27-nov-18	OPERADORA OMX, S.A. DE C.V.	FAOMXMMS 2409805	1,953.51	SILLA GERENCIAL CHOCOLATE,	S/N
27-mar-19	OPERADORA OMX, S.A. DE C.V.	FAOMXMMS 2409805	1,953.51	SILLA EJECUTIVA SORIA CAFÉ	SORIA
27-mar-19	OPERADORA OMX, S.A. DE C.V.	FAOMXMMS 2409805	1,953.51	SILLA EJECUTIVA SORIA CAFÉ	SORIA
27-mar-19	OPERADORA OMX, S.A. DE C.V.	FAOMXMMS 2409805	1,953.51	SILLA EJECUTIVA SORIA CAFÉ	SORIA
04-dic-18	OPERADORA OMX, S.A. DE C.V.	FAOMXMMS 2349495	2,038.41	SILLA EJECUTIVA HILL NEGRA	HILL
03-ene-19	HOME DEAPOT, S. DE R.L. DE C.V.	3HGFFE 133551	7,185.01	15 SILLAS PLEGABLES	LIFETIME
03-ene-19	HOME DEAPOT, S. DE R.L. DE C.V.	3HGFFE 133551	2,598.01	2 MESAS PLEGABLES 1.82 MTS.	LIFETIME
14-dic-18	OPERADORA OMX, S.A. DE C.V.	FAOMXMMS 2349495	1,888.19	GABINETE O ARCHIVERO 3 GAVETAS, COLOR GRIS	0
04-dic-18	OPERADORA OMX, S.A. DE C.V.	FAOMXMMS 2349495	1,888.19	ARCHIVERO METÁLICO 3 GAVETAS BLANCO GOLPEADO	SKU73070
31-dic-18	MARIA YSABEL GREEN PEDRIN	A-6379	7,595.00	SET DE BATERIA PGADEUMKITS (SET 5 MICROFONOS)	SHURE / PGADEUMKITS
22-may-19	OPERADORA OMX, S.A. DE C.V.	FSOMXMMS 2445001	2,638.42	TRITURADORA	FELLOWES 60CS,MOD. CS
21-dic-18	MARIA YSABEL GREEN PEDRIN	A-6317	7,806.00	MICRÓFONO INAL SHURE DIAD	BLX14/P31-K12

INSTITUTO DE CULTURA Y LAS ARTES DEL MUNICIPIO DE LOS CABOS, B.C.S

RELACION DE BIENES MUEBLES E INMUEBLES

AL 31 DE DICIEMBRE 2023

FECHA ADQUISICION	PROVEEDOR	FACTURA	M.O.I	MOBILIARIO / EQUIPO	MARCA/MODELO
22-may-19	OPERADORA OMX, S.A. DE C.V.	FSOMXMMS 2445001	1,748.12	UNIDAD EXTERNA DE ALMACENAMIENTO	TOSHIBA, MOD. HDTB410XK3AA
22-may-19	OPERADORA OMX, S.A. DE C.V.	FSOMXMMS 2445001	1,748.12	UNIDAD EXTERNA DE ALMACENAMIENTO	TOSHIBA, MOD. HDTB410XK3AA
22-may-19	OPERADORA OMX, S.A. DE C.V.	FSOMXMMS 2445001	2,803.43	SILLA EJECUTIVA	ATESSA, MOD. HDTB410XK3AA
07-jun-19	OPERADORA OMX, S.A. DE C.V.	FAOMXMMS 2455820	5,398.06	IMPRESORA MULTIFUNCIONAL,WIFI	EPSON , MOD.L575
07-jun-19	OPERADORA OMX, S.A. DE C.V.	FAOMXMMS 2455820	1,278.61	SILLA BÁSICA DE OFIC. MATE COLOR NEGRO	
28-jun-19	OPERADORA OMX, S.A. DE C.V.	FAOMXMMS 2469817	2,888.11	SILLA EJECUTIVA COLOR NEGRO	MILAN
28-jun-19	OPERADORA OMX, S.A. DE C.V.	FAOMXMMS 2469817	2,123.38	LIBRERO 4 REPISAS (5 ESTANTES)	FORTE, MODELO 2681
23-ene-19	GEMA LILIAN MARTHA GRACIANO	F-7B522412A4BE	7,540.00	AIRE ACONDICIONADO MINI SPLIT	
22-ago-19	OPERADORA OMX, S.A. DE C.V.	FAOMXMMS 2507681	13,499.21	DESKTOP 8GB/2TB, ALL-IN-ONE PC	HP 24-F020LA
22-ago-19	GUADALUPE ULENISE MIRANDA AGUNDEZ	F-70505442D006	35,264.00	COPIADORA MULTIFUNCIONAL	RICOH/ MP-501-SPF MOD.MP501SPF601SPF
13-sep-19	OPERADORA OMX, S.A. DE C.V.	FAOMXMMS 2524329	13,499.21	COMPUTADORA DE ESCRITORIO 4GB	HP. PAVILION MOD. 24-R005TLA
13-sep-19	OPERADORA OMX, S.A. DE C.V.	FAOMXMMS 2524329	16,999.00	COMPUTADORA DE ESCRITORIO 6GB	HP. PAVILION, MOD. 24-XA104LA
13-sep-19	HOME DEAPOT, S. DE R.L. DE C.V.	3HGFFE 222426	4,499.00	ASPIRADORA CAP. 60 LTS	RIDGID/MOD.HD1600M
28-oct-19	MARIA YSABEL GREEN PEDRIN	C-10838	1,114.01	BANCO TECLADO ONSTAGE KT7800	ONSTAGE KT7800
28-oct-19	MARIA YSABEL GREEN PEDRIN	C-10838	1,114.01	BANCO TECLADO ONSTAGE KT7800	ONSTAGE KT7801
28-oct-19	MARIA YSABEL GREEN PEDRIN	C-10838	1,114.01	BANCO TECLADO ONSTAGE KT7800	ONSTAGE KT7802
28-oct-19	MARIA YSABEL GREEN PEDRIN	C-10838	1,114.01	BANCO TECLADO ONSTAGE KT7800	ONSTAGE KT7803
28-oct-19	MARIA YSABEL GREEN PEDRIN	C-10838	1,512.00	ATRIL TECLADO HERCULES KS120B	HERCULES KS120B
28-oct-19	MARIA YSABEL GREEN PEDRIN	C-10838	1,512.00	ATRIL TECLADO HERCULES KS120B	HERCULES KS120B
28-oct-19	MARIA YSABEL GREEN PEDRIN	C-10838	1,512.00	ATRIL TECLADO HERCULES KS120B	HERCULES KS120B
28-oct-19	MARIA YSABEL GREEN PEDRIN	C-10838	1,512.00	ATRIL TECLADO HERCULES KS120B	HERCULES KS120B
28-oct-19	MARIA YSABEL GREEN PEDRIN	C-10838	2,959.00	GUITARRA CLASICA YAMAHA C40 O2	YAMAHA C40 O2
28-oct-19	MARIA YSABEL GREEN PEDRIN	C-10838	2,959.00	GUITARRA CLASICA YAMAHA C40 O2	YAMAHA C40 O3
28-oct-19	MARIA YSABEL GREEN PEDRIN	C-10838	2,959.00	GUITARRA CLASICA YAMAHA C40 O2	YAMAHA C40 O4
28-oct-19	MARIA YSABEL GREEN PEDRIN	C-10838	12,930.00	PIANO DIGITAL BASICO NEGRO	YAMAHA NP45BSPA
28-oct-19	MARIA YSABEL GREEN PEDRIN	C-10838	12,930.00	PIANO DIGITAL BASICO NEGRO	YAMAHA NP45BSPA
15-nov-19	OPERADORA OMX, S.A. DE C.V.	FAOMXMMS 2566791	4,274.02	MULTIFUNCIONAL BROTHER T710W	BROTHER DCP-T710W
05-nov-19	MARIA YSABEL GREEN PEDRIN	A-7367	13,900.00	SNAKE 24 CANALES 8 RETORNOS 30M	SNAKE RS24C30
19-nov-19	JESUS ESPINOZA PEREZ	D94A02D1CCC	9,280.00	MUEBLE RECIBIDOR DE MADERA DE ALDER	ELABORACION ARTESANAL
23-dic-19	OPERADORA OMX, S.A. DE C.V.	FAOMXMMS 2591360	2,459.00	MESA DE JUNTA OVALADA	TAKTER / CARRIGAN
23-dic-19	OPERADORA OMX, S.A. DE C.V.	FAOMXMMS 2591360	478.50	SILLA DE PLASTICO BLANCA PLEGABLE	LIFETIME / 2810
23-dic-19	OPERADORA OMX, S.A. DE C.V.	FAOMXMMS 2591360	2,248.37	ARCHIVERO DE METAL DE 3 GAVETAS, COLOR NEGRO	HIRSH INDUSTRIES / 21971
23-dic-19	OPERADORA OMX, S.A. DE C.V.	FAOMXMMS 2591360	478.50	SILLA DE PLASTICO BLANCA PLEGABLE	LIFETIME / 2810
23-dic-19	OPERADORA OMX, S.A. DE C.V.	FAOMXMMS 2591360	478.50	SILLA DE PLASTICO BLANCA PLEGABLE	LIFETIME / 2810
23-dic-19	OPERADORA OMX, S.A. DE C.V.	FAOMXMMS 2591360	478.50	SILLA DE PLASTICO BLANCA PLEGABLE	LIFETIME / 2810
23-dic-19	OPERADORA OMX, S.A. DE C.V.	FAOMXMMS 2591360	478.50	SILLA DE PLASTICO BLANCA PLEGABLE	LIFETIME / 2810
23-dic-19	OPERADORA OMX, S.A. DE C.V.	FAOMXMMS 2591360	478.50	SILLA DE PLASTICO BLANCA PLEGABLE	LIFETIME / 2810
23-dic-19	OPERADORA OMX, S.A. DE C.V.	FAOMXMMS 2591360	478.50	SILLA DE PLASTICO BLANCA PLEGABLE	LIFETIME / 2810
23-dic-19	OPERADORA OMX, S.A. DE C.V.	FAOMXMMS 2591360	478.50	SILLA DE PLASTICO BLANCA PLEGABLE	LIFETIME / 2810

INSTITUTO DE CULTURA Y LAS ARTES DEL MUNICIPIO DE LOS CABOS, B.C.S

RELACION DE BIENES MUEBLES E INMUEBLES

AL 31 DE DICIEMBRE 2023

FECHA ADQUISICION	PROVEEDOR	FACTURA	M.O.I	MOBILIARIO / EQUIPO	MARCA/MODELO
23-dic-19	OPERADORA OMX, S.A. DE C.V.	FAOMXMMS 2591360	478.50	SILLA DE PLASTICO BLANCA PLEGABLE	LIFETIME / 2810
23-dic-19	OPERADORA OMX, S.A. DE C.V.	FAOMXMMS 2591360	2,698.96	ESCRITORIO DE TRABAJO (DE VIDRIO)	CASIA/ MODELO SKU90515
23-dic-19	OPERADORA OMX, S.A. DE C.V.	FAOMXMMS 2591360	1,966.49	SILLA EJECUTIVA COLOR NEGRO	HILLS / 62295
23-dic-19	OPERADORA OMX, S.A. DE C.V.	FAOMXMMS 2591360	1,966.49	SILLA EJECUTIVA COLOR NEGRO	HILLS / 62295
23-dic-19	OPERADORA OMX, S.A. DE C.V.	FAOMXMMS 2591360	1,966.49	SILLA EJECUTIVA COLOR NEGRO	HILLS / 62295
23-dic-19	OPERADORA OMX, S.A. DE C.V.	FAOMXMMS 2591360	2,698.96	ESCRITORIO DE TRABAJO (DE VIDRIO)	CASIA/ MODELO SKU90515
31-ene-20	MARIA YSABEL GREEN PEDRIN	A-7704	2,585.00	ACONDICIONADOR DE CORRIENTE	FURMAN M-8X2 #FM0283A1455193303092
31-ene-20	MARIA YSABEL GREEN PEDRIN	A-7704	2,585.00	ACONDICIONADOR DE CORRIENTE	FURMAN M-8X2 #FM0283A1455193303092
21-dic-19	MARIA YSABEL GREEN PEDRIN	A-7550	3,019.00	GUITARRA CLÁSICA	YAMAHA C45 02
21-dic-19	MARIA YSABEL GREEN PEDRIN	A-7550	3,019.00	GUITARRA CLÁSICA	YAMAHA C40 02
21-dic-19	MARIA YSABEL GREEN PEDRIN	A-7550	3,019.00	GUITARRA CLÁSICA	YAMAHA C40M 02
21-dic-19	MARIA YSABEL GREEN PEDRIN	A-7550	3,019.00	GUITARRA CLÁSICA	YAMAHA C40M 02
20-abr-20	OPERADORA OMX, S.A. DE C.V.	FAOMXMMS 2616678	1,169.00	DISCO DURO PORTATIL USB-3.1	SP HDD06-1TB
20-abr-20	OPERADORA OMX, S.A. DE C.V.	FAOMXMMS 2670074	15,358.98	LAPTOP 12G/1+458	HP 15CW1084LM 12G/1+128
20-abr-20	OPERADORA OMX, S.A. DE C.V.	FAOMXMMS 2670101	16,998.93	LAPTOP 8GB 256G	HP 13-AN0077LM
03-mar-20	OPERADORA OMX, S.A. DE C.V.	FAOMXMMS 2641717	1,599.06	SILLA EJECUTIVA NEGRA	BRECO
03-mar-20	OPERADORA OMX, S.A. DE C.V.	FAOMXMMS 2641717	2,549.10	ESCRITORIO DE TRABAJO	ESLOV
03-mar-20	OPERADORA OMX, S.A. DE C.V.	FAOMXMMS 2641717	2,549.10	ESCRITORIO DE TRABAJO	ESLOV
02-jun-20	TIENDAS SORIANA, S.A. DE C.V. (CITY CLUB SAN JOSE VIEJO)	BBACF-103768	2,999.01	CARPA PARA SOMBRA 3X3	
01-jul-20	HILDA VANESSA VIZCAINO MINJARES	E5F22A7B-14F0-42F9-	2,204.00	INFRARED THERMOMETER	PHICON / FTW01
01-jul-20	HILDA VANESSA VIZCAINO MINJARES	E5F22A7B-14F0-42F9-	2,204.00	INFRARED THERMOMETER	PHICON / FTW01
01-jul-20	HILDA VANESSA VIZCAINO MINJARES	E5F22A7B-14F0-42F9-	2,204.00	INFRARED THERMOMETER	PHICON / FTW01
01-jul-20	HILDA VANESSA VIZCAINO MINJARES	E5F22A7B-14F0-42F9-	2,204.00	INFRARED THERMOMETER	PHICON / FTW01
01-jul-20	HILDA VANESSA VIZCAINO MINJARES	E5F22A7B-14F0-42F9-	2,204.00	INFRARED THERMOMETER	PHICON / FTW01
01-jul-20	HILDA VANESSA VIZCAINO MINJARES	E5F22A7B-14F0-42F9-	2,204.00	INFRARED THERMOMETER	PHICON / FTW01
01-jul-20	HILDA VANESSA VIZCAINO MINJARES	E5F22A7B-14F0-42F9-	2,204.00	INFRARED THERMOMETER	PHICON / FTW01
30-sep-20	MI CLIMA, S.A. DE C.V.	28364 SJ	4,900.00	MINI SPLIT XR SOLO FRIO 1 TON 220V	MIRAGE XR / EXF121L
30-sep-20	MI CLIMA, S.A. DE C.V.	28364 SJ	4,900.00	MINI SPLIT XR SOLO FRIO 1 TON 220V	MIRAGE XR / EXF121L
26-nov-20	TIENDAS SORIANA, S.A. DE C.V.	BBACF-120204	19,999.00	GENERADORA 7500 (MOVIL DE GASOLINA)	CHAMPION / 71531M
26-nov-20	TIENDAS SORIANA, S.A. DE C.V.	BBACF-120204	3,999.00	MONITOR 24 PLG FHD	HP / 24F DISPLAY (2XN60AA)
27-nov-20	SURTIDO EN ELECTRONICA LA PAZ, S.A. DE C.V.	F-96467	4,990.01	BAFLE PROFESIONAL BLUETOOTH 12000 WPMPO 15"	STEREN BAF-1594BT
27-nov-20	MARIA YSABEL GREEN PEDRIN	A-8421	18,262.25	BAFLE AMP ELECTRO-VOICE ZLX15P	BOSH / ZLX-15P-US
27-nov-20	MARIA YSABEL GREEN PEDRIN	A-8421	18,262.25	BAFLE AMP ELECTRO-VOICE ZLX15P	BOSH / ZLX-15P-US
30-nov-20	OPERADORA OMX.S.A. DE C.V.	FAOMXMMS 2837777	4,673.93	ESCRITORIO EN L	SIERPE
30-nov-20	OPERADORA OMX.S.A. DE C.V.	FAOMXMMS 2837777	2,209.22	SILLA EJECUTIVA CAFÉ	GINEBRA
30-nov-20	OPERADORA OMX.S.A. DE C.V.	FAOMXMMS 2837777	409.77	SILLA PLEGABLE NEGRA RAMAS	<
30-nov-20	OPERADORA OMX.S.A. DE C.V.	FAOMXMMS 2837777	409.77	SILLA PLEGABLE NEGRA RAMAS	RAMAS
30-nov-20	OPERADORA OMX.S.A. DE C.V.	FAOMXMMS 2837777	698.90	TELEFONO INAL VTECH CS6519 AZUL	VTECH CS6519
02-abr-19	OPERADORA OMX, S.A. DE C.V.	FAOMXMMS 2413673	9,498.08	PROYECTOR COLOR BLANCO	EPSON X05 XGA 3300L / H839A
08-dic-20	NUEVA WAL MART DE MEXICO, S. DE R.L. DE C.V.	IWAOZ247469	11,999.01	COMPUTADORA NOTEBOOKAIO HP	HP / 24-F000LA
08-dic-20	TIENDAS SORIANA, S.A. DE C.V.	BBACF-121745	2,998.99	REFRIGERADOR	IGLOO / IRF32LCKPL
02-ene-21	OPERADORA OMX, S.A. DE C.V.	FAOMXMMS 2860766	13,999.17	LAPTOP HP 8GB/512G	HP

INSTITUTO DE CULTURA Y LAS ARTES DEL MUNICIPIO DE LOS CABOS, B.C.S

RELACION DE BIENES MUEBLES E INMUEBLES

AL 31 DE DICIEMBRE 2023

FECHA ADQUISICION	PROVEEDOR	FACTURA	M.O.I	MOBILIARIO / EQUIPO	MARCA/MODELO
03-ene-21	OPERADORA OMX, S.A. DE C.V.	FAOMXMMS 2860766	361.92	TECLADO INALAMBRICO STUK BT	STUK BT
04-ene-21	OPERADORA OMX, S.A. DE C.V.	FAOMXMMS 2860766	2,337.98	NO BREAK 7A/250V-850-7825-D	ISB SOLA BASIC
21-ene-21	ALFREDO FLORES DELGADO	5AF4179FDD79	4,999.00	PANTALLA PROYECCION	AMERICAN SCREENS J140 3X2
23-dic-21	TRINIDAD JOSE LUIS APODACA IBARRA	185707E9B1AA	17,500.00	EQUIPO DE COMPUTO GAMA ALTA, ENSAMBLE RYZEN 3 16 RAM	LG ELECTRONICS INC / 27MK430M-B
23-dic-21	TRINIDAD JOSE LUIS APODACA IBARRA	69F7961B560	6,000.10	GABINETE PARA PARED 16", 6U, HASTA 60KG, NEGRO	NEXXT SOLUTIONS
23-dic-21	TRINIDAD JOSE LUIS APODACA IBARRA	69F7961B560	17,000.96	EQUIPO SERVIDOR, GABINETE RACKEABLE 3U NEGRO CON LLAVE	INTEL / CORE I7
12-abr-21	MI CLIMA, S.A. DE C.V.	29884 SJ	8,229.99	MINI SPLIT MIRAGE XR 1.5 TON, 220V.	MIRAGE / XR
01-jun-19	NOEL SALVADOR COTA HERRERA		17,528.00	ROSTRO DE BARRO DE MUJER PERICUE TAMAÑO REAL, EMPOTRADA EN	
08-sep-21	OPERADORA OMX, S.A. DE C.V.	FAOMXMMS 3041482	3,059.14	ESCRITORIO DE TRABAJO	VALERA
08-sep-21	OPERADORA OMX, S.A. DE C.V.	FAOMXMMS 3041482	3,419.32	SILLA EJECUTIVA NEGRA	SPACE
08-sep-21	OPERADORA OMX, S.A. DE C.V.	FAOMXMMS 3041482	4,889.61	IMPRESORA MULTIFUNCIONAL	BROTHER T520W
08-sep-21	OPERADORA OMX, S.A. DE C.V.	FAOMXMMS 3041482	476.47	SILLA PLEGLABLE GRIS	OLEG
08-sep-21	OPERADORA OMX, S.A. DE C.V.	FAOMXMMS 3041482	476.47	SILLA PLEGLABLE GRIS	OLEG
08-sep-21	OPERADORA OMX, S.A. DE C.V.	FAOMXMMS 3041482	476.47	SILLA PLEGLABLE GRIS	OLEG
08-sep-21	OPERADORA OMX, S.A. DE C.V.	FAOMXMMS 3041482	476.47	SILLA PLEGLABLE GRIS	OLEG
15-sep-21	COSTCO DE MEXICO, S.A. DE C.V.	F056E485044F	26,999.00	COMPUTADORA PORTATIL LAPTOP, COLOR NEGRO	HP ENVY X360 CONVERTIBLE
15-sep-21	OPERADORA OMX, S.A. DE C.V.	FAOMXMMS 3047279	10,669.10	COMPUTADORA PORTATIL LAPTOP, COLOR NEGRO, 4GB/1BT	HP 15-DA2016LA /RTP8S21CE
22-ago-23	MARIA YSABEL GREEN PEDRIN	A-11874	3,244.00	GUITARRA	SEVILLANA
22-ago-23	MARIA YSABEL GREEN PEDRIN	A-11874	3,243.98	GUITARRA	SEVILLANA
22-ago-23	MARIA YSABEL GREEN PEDRIN	A-11874	3,243.98	GUITARRA	SEVILLANA
22-ago-23	MARIA YSABEL GREEN PEDRIN	A-11874	3,243.98	GUITARRA	SEVILLANA
08-sep-23	DISTR. DE TECNOLOGIA Y COMUNICACIONES CELLMEX	A-4754	9,850.00	CELULAR	SAMSUNG STO PLUS
05-ago-22	MI CLIMA, S.A. DE C.V.	4871	7,503.21	AIRE ACONDICIONADO	MIRAGE ELF121D
05-ago-22	MI CLIMA, S.A. DE C.V.	4871	7,503.21	AIRE ACONDICIONADO	MIRAGE ELF121D
05-ago-22	MI CLIMA, S.A. DE C.V.	4871	7,503.21	AIRE ACONDICIONADO	MIRAGE ELF121D
05-ago-22	MI CLIMA, S.A. DE C.V.	4871	7,503.21	AIRE ACONDICIONADO	MIRAGE ELF121D
24-jun-23	CANON MEXICANA	3344520	13,299.30	CAMARA FOTOGRAFICA	CANON EOST7
13-jul-23	OPERADORA OMX	2600052766	5,605.12	IMPRESORA	BROTHER T720DW
14-ago-23	OPERADORA OMX, S.A. DE C.V.	2060056260	3,100.00	SILLA EJECUTIVA	PRAGA
14-ago-23	OPERADORA OMX, S.A. DE C.V.	2060056260	800.00	ESCRITORIO DE TRABAJO	BENIN
22-ago-23	MARIA YSABEL GREEN PEDRIN	A-11874	3,243.98	GUITARRA	SEVILLANA
19-sep-23	OPERADORA OMX, S.A. DE C.V.	2600072063	1,550.00	SILLA BASICA	BELFOR
21-jun-22	OPERADORA OMX, S.A. DE C.V.	2600072063	861.00	ESCRITORIO DE TRABAJO	BRUKE
17-oct-23	OPERADORA OMX, S.A. DE C.V.	02 0600082449	4,998.44	IMPRESORA MULTIFUNCIONAL	BROTHER DCP- T520W
07-nov-23	OPERADORA OMX	574F2814E465	4,995.44	IMPRESORA MULTIFUNCIONAL	BROTHER
07-nov-23	OPERADORA OMX	574F2814E465	1,698.24	SILLA EJECUTIVA	LEICA 2
07-nov-23	OPERADORA OMX	574F2814E465	3,998.52	ESCRITOPRIO DE TRABAJO	CASCIA B.
14-nov-23	OPERADORA OMX, S.A. DE C.V.	02 0600092342	11,994.40	COMPUTADORA DE ESCRITORIO	HP AIO RYZEN 3
13-nov-23	OPERADORA OMX, S.A. DE C.V.	02 0600092022	2,499.00	ESCRITORIO	HELLER 2
13-nov-23	OPERADORA OMX, S.A. DE C.V.	02 0600092022	2,585.34	SILLA	GAMER BRONI
21-nov-23	OPERADORA OMX, S.A. DE C.V.	02 060096078	4,998.44	IMPRESORA MULTIFUNCIONAL	BROTHER
30-nov-23	C,RENATA PENELOPE LAIZCANO DELGADO	41852A2A203E28	87,928.00	PANTALLA INFLABLE DE CINE AL AIRE LIBRE	SIN MARCA
01-dic-23	C,RENATA PENELOPE LAIZCANO DELGADO	41852A2A203E29	87,928.00	PROYECTOR 4500 LUMENES	SIN MARCA
02-dic-23	C,RENATA PENELOPE LAIZCANO DELGADO	41852A2A203E30	87,928.00	MOTOR DE LA PÁNTALLA	SIN MARCA
07-nov-23	OPERADORA OMX	574F2814E465	3,898.00	ARCHIVERO TRES GAVETAS	
20-sep-23	CITY CLUB SAN JOSE VIEJO	2D51793B195E	10,999.00	COMPUTADORA DE ESCRITORIO	HP 22-D0544LA
12-ago-23	MARIA YSABEL GREEN PEDRIN	A-12266	7,752.59	ACONDICIONADOR DE ENERGIA	FURMAN
12-ago-23	MARIA YSABEL GREEN PEDRIN	A-12266	7,752.79	ACONDICIONADOR DE ENERGIA	FURMAN
16-ago-23	CITY CLUB SAN JOSE VIEJO	17E95B9FCF42	1,999.00	NO BREAK 900V/540W	CIBER POWER
14-sep-23	OPERADORA OMX	02 0600072054	1,160.00	SILLA EJECUTIVA	LEYCA
14-sep-23	OPERADORA OMX	3 0600072054	1,318.00	ESCRITORIO EN L	LAOS
04-sep-23	JUAN SALVADOR AMADOR MOLINA	1515D272AEE5	8,700.00	AIRE ACONDICIONADO	EVANS
04-sep-23	JUAN SALVADOR AMADOR MOLINA	1515D272AEE5	8,700.00	AIRE ACONDICIONADO	EVANS

INSTITUTO DE CULTURA Y LAS ARTES DEL MUNICIPIO DE LOS CABOS, B.C.S

RELACION DE BIENES MUEBLES E INMUEBLES

AL 31 DE DICIEMBRE 2023

FECHA ADQUISICION	PROVEEDOR	FACTURA	M.O.I	MOBILIARIO / EQUIPO	MARCA/MODELO
04-sep-23	JUAN SALVADOR AMADOR MOLINA	1515D272AEE5	8,700.00	AIRE ACONDICIONADO	EVANS
04-sep-23	JUAN SALVADOR AMADOR MOLINA	1515D272AEE5	8,700.00	AIRE ACONDICIONADO	EVANS
04-sep-23	JUAN SALVADOR AMADOR MOLINA	1515D272AEE5	8,700.00	AIRE ACONDICIONADO	EVANS
04-sep-23	JUAN SALVADOR AMADOR MOLINA	1515D272AEE5	8,700.00	AIRE ACONDICIONADO	EVANS
04-sep-23	JUAN SALVADOR AMADOR MOLINA	1515D272AEE5	8,700.00	AIRE ACONDICIONADO	EVANS
04-sep-23	JUAN SALVADOR AMADOR MOLINA	1515D272AEE5	8,700.00	AIRE ACONDICIONADO	EVANS
04-sep-23	JUAN SALVADOR AMADOR MOLINA	1515D272AEE5	8,700.00	AIRE ACONDICIONADO	EVANS
03-ene-00	JUAN SALVADOR AMADOR MOLINA	1515D272AEE5	8,700.00	AIRE ACONDICIONADO	EVANS
31-dic-18	MARIA YSABEL GREEN PEDRIN	A-6379	8,672.00	MICROFONO INALAMBRICO	SHURE SM58
31-dic-18	MARIA YSABEL GREEN PEDRIN	A-6379	8,672.00	MICROFONO INALAMBRICO	SHURE SM58
31-dic-18	MARIA YSABEL GREEN PEDRIN	A-6378	7,595.00	KIT DE BATERIA (DRUM KITS)	SHURE / PGA
31-dic-18	MARIA YSABEL GREEN PEDRIN	A-6378	2,560.00	MICROFONO SM 58	SHURE
31-dic-18	MARIA YSABEL GREEN PEDRIN	A-6378	2,560.00	MICROFONO SM 58	SHURE
12-feb-19	HOME DEAPOT MEXICO, S.A. DE C.V.	3HGFFE 146599	3,294.03	6 SILLAS COLOR GRIS	VALENTINA
12-feb-19	HOME DEAPOT MEXICO, S.A. DE C.V.	3HGFFE 146599	899.00	MESA PLEGABLE BLANCA	
27-jun-19	TIENDAS CHEDRAUI, S.A. DE C.V	JR-100110	4,994.99	REFRI ENFRIADOR DE AGUA	MABE
09-jul-19	HOME DEAPOT MEXICO, S.A. DE C.V.	3HGFFE 194100	1,998.01	2 MESAS PLAGABLES	ENDURO 3HGFFE
10-jul-19	HOME DEAPOT MEXICO, S.A. DE C.V.	3HGFFE 194101	1,379.00	MESAS PLAGABLES	ENDURO 3HGFFE
20-feb-20	OPERADORA OMX, S.A. DE C.V.	FAOMXMMS 2633359	1,868.19	BAFLE DAEWOO 15" 8000W LED BT (BOCINA)	DAEWCO / DW/1532BT
15-ago-19	OPERADORA OMX, S.A. DE C.V.	FAOMXMMS 2502829	2,022.17	BAFLE DAEWOO 15" 8000W LED BT (BOCINA)	DAEWCO / DW/1532BT

" Bajo protesta de decir verdad declaramos que los Estados Financieros y sus notas, son razonablemente correctos y son responsabilidad del emisor"

Lic. Enrique Alan Castro Ruiz
Director General

INSTITUTO DE CULTURA Y LAS ARTES DEL MUNICIPIO DE LOS CABOS, B.C.S.

C. América Alejandra Nuñez Zepeda
Directora de Finanzas

DIRECCIÓN DE FINANZAS
INSTITUTO DE LA CULTURA Y LAS ARTES
MUNICIPIO DE LOS CABOS

INSTITUTO MUNICIPAL DE CULTURA
PLANTILLA DE NOMINA DEL 2023

No.	NOMINA	QNA	NO_EMPLEADO	NOMBRE	SEXO	RFC	CURP	CVE_ISSSTE	DELEGACION	PUESTO	PERCEPCION	DEDUCCION	NETO
1	NORMAL	24	9161	AMADOR VILLALOBOS NEREYDA	F	AAVN-731115-VE8	AAVN731115MBSMLR03	80197308929	16 - SAN JOSE DEL CABO	100 - COMPENSADO CON ISSSTE	$ 6,600.36	$ 365.73	$ 6,234.63
2	NORMAL	24	10700	ARIAS LOPEZ XOCHITL MILDRED	F	AILX-760815-SJ6	AILX760815MSLRPC04	80217616319	16 - SAN JOSE DEL CABO	100 - COMPENSADO CON ISSSTE	$ 9,657.21	$ 1,141.87	$ 8,515.34
3	NORMAL	24	3771	BARRAGAN JIMENEZ FRANCISCO JESUS	M	BAJF-730609-3W2	BAJF730609HPLRMR03	80007309398	16 - SAN JOSE DEL CABO	100 - COMPENSADO CON ISSSTE	$ 4,404.86	$ 365.73	$ 4,039.13
4	NORMAL	24	2634	BERNAL COLLINS JAIME	M	BECJ-780701-SC7	BECJ780701HBSRLM02	80057857312	28 - MIRAFLORES	50 - SERVICIOS BASE SINDICALIZADO	$ 13,873.44	$ 2,693.93	$ 11,179.51
5	NORMAL	24	6820	BOTELLO RAMIREZ MARIA DEL PILAR	F	BORP-581012-4R2	BORP581012MBSTML07	80125804635	16 - SAN JOSE DEL CABO	50 - SERVICIOS BASE SINDICALIZADO	$ 13,873.44	$ 2,693.93	$ 11,179.51
6	NORMAL	24	1821	CANALES JAUREGUI GREGORIO	M	CAJG-630415-AT7	CAJG630415HSLNRR02	80006331161	21 - CABO SAN LUCAS	1 - JEFE DE AREA BASE SINDICALIZADO	$ 25,477.57	$ 12,489.61	$ 12,987.96
7	NORMAL	24	3744	CARRILLO VEGA LEONARDA	F	CAVL-681106-F15	CAVL681106MCHRGN07	80086801406	16 - SAN JOSE DEL CABO	50 - SERVICIOS BASE SINDICALIZADO	$ 21,567.09	$ 7,207.00	$ 14,360.09
8	NORMAL	24	3320	CASTILLO CASTRO VICENTE	M	CACV-640711-D76	CACV640711HBSSSC06	80066468705	16 - SAN JOSE DEL CABO	50 - SERVICIOS BASE SINDICALIZADO	$ 13,226.22	$ 4,219.88	$ 9,006.34
9	NORMAL	24	11491	CASTRO AGUNDEZ GERMAN EMMANUEL	M	CAAG-860528-PU2	CAAG860528HBSSGR07	80178692770	30 - LA RIBERA	100 - COMPENSADO CON ISSSTE	$ 8,059.29	$ 2,864.86	$ 5,194.43
10	NORMAL	24	9182	CASTRO CANSECO DIANA MONSERRAT	F	CACD-910517-DB8	CACD910517MBSSNN07	80199159320	16 - SAN JOSE DEL CABO	100 - COMPENSADO CON ISSSTE	$ 6,838.23	$ 2,372.16	$ 4,466.07
11	NORMAL	24	3621	CASTRO ESPINOZA LILIANA GUADALUPE	F	CAEL-780222-DX9	CAEL780222MBSSSL02	80067847956	16 - SAN JOSE DEL CABO	100 - COMPENSADO CON ISSSTE	$ 4,545.69	$ 365.73	$ 4,179.96
12	NORMAL	24	5172	CASTRO GARCIA JESUS MAGDALENA	F	CAGJ-890512-JB5	CAGJ890512MBSSRS00	80098924501	30 - LA RIBERA	100 - COMPENSADO CON ISSSTE	$ 7,862.32	$ 1,449.05	$ 6,413.27
13	NORMAL	24	11751	CASTRO TALAMANTES LORETO	M	CATL-690519-GP9	CATL690519HBSSLR02	80226905711	16 - SAN JOSE DEL CABO	100 - COMPENSADO CON ISSSTE	$ 6,659.18	$ 1,071.81	$ 5,587.37
14	NORMAL	24	11303	CEDEÑO GERALDO IRDVIN	M	CEGI-891205-FM5	CEGI891205HBSDRR04	80228980654	21 - CABO SAN LUCAS	100 - COMPENSADO CON ISSSTE	$ 7,750.48	$ 2,511.91	$ 5,238.57
15	NORMAL	24	1924	CESEÑA MARQUEZ MARIA TERESA	F	CEMT-500408-BB1	CEMT500408MBSSRR00	80015006838	16 - SAN JOSE DEL CABO	41 - AUXILIAR ADMINISTRATIVO BASE SINDICALIZADO	$ 14,901.43	$ 6,469.92	$ 8,431.51
16	NORMAL	24	1176	CESEÑA OJEDA GUADALUPE	M	CEOG-310427-EV6	CEOG310427HBSSJD07	80093101139	16 - SAN JOSE DEL CABO	100 - COMPENSADO CON ISSSTE	$ 5,619.12	$ 365.73	$ 5,253.39
17	NORMAL	24	4362	COLLINS COTA MARTIN	M	COCM-641129-7Y1	COCM641129HBSLTR01	80096405685	16 - SAN JOSE DEL CABO	100 - COMPENSADO CON ISSSTE	$ 10,633.07	$ 2,674.04	$ 7,959.03
18	NORMAL	24	7619	COTA DE LA PEÑA MAGALI IRENE	F	COPM-770330-857	COPM770330MBSTXG00	80107721169	29 - SANTIAGO	100 - COMPENSADO CON ISSSTE	$ 7,123.41	$ 1,147.51	$ 5,975.90
19	NORMAL	24	12132	CUEVAS NAVARRO DANIELA	F	CUND-821115-9H2	CUND821115MBSVVN04	80228222313	28 - MIRAFLORES	50 - SERVICIOS BASE SINDICALIZADO	$ 13,226.22	$ 4,130.43	$ 9,095.79
20	NORMAL	24	7478	DE LA PEÑA BELTRAN ISABEL GUADALUPE	F	PEBI-761125-5X1	PEBI761125MBSXLS06	80167611799	28 - MIRAFLORES	100 - COMPENSADO CON ISSSTE	$ 6,792.86	$ 1,526.78	$ 5,266.08
21	NORMAL	24	12836	DE LA PEÑA QUINTANA YESSICA DARITZA	M	PEQY-950822-487	PEQY950822MBSXNS04		28 - MIRAFLORES	50 - SERVICIOS BASE SINDICALIZADO	$ 13,226.22	$ 2,417.28	$ 10,808.94
22	NORMAL	24	10665	DIAZ BARTOLON ROLANDO	M	DIBR-641020-LK9	DIBR641020HCSZRL07	80216410243	21 - CABO SAN LUCAS	100 - COMPENSADO CON ISSSTE	$ 7,450.48	$ 962.05	$ 6,488.43
23	NORMAL	24	12111	FELIX ESPINOZA ADOLFO	M	FEEA-721117-2HA	FEEA721117HSLLSD03	80897289247	21 - CABO SAN LUCAS	100 - COMPENSADO CON ISSSTE	$ 7,459.18	$ 1,406.99	$ 6,052.19
24	NORMAL	24	13	GASTELUM COLLINS OFMARA MARISOL	F	GACO-741017-SF6	GACO741017MBSSLF09	80997423241	21 - CABO SAN LUCAS	8 - SECRETARIA EJECUTIVA BASE SINDICALIZADO	$ 15,662.13	$ 5,474.46	$ 10,187.67
25	NORMAL	24	11531	GONZALEZ LOPEZ BLAS ALBERTO	M	GOLB-910203-N70	GOLB910203HBSNPL09	80189105721	28 - MIRAFLORES	100 - COMPENSADO CON ISSSTE	$ 6,659.18	$ 2,717.75	$ 3,941.43
26	NORMAL	24	2640	GOROSAVE ROMERO LUCINA	F	GORL-680415-C46	GORL680415MBSRMC06	80026805996	16 - SAN JOSE DEL CABO	1 - JEFE DE AREA BASE SINDICALIZADO	$ 25,588.52	$ 11,339.25	$ 14,249.27
27	NORMAL	24	4736	GUTIERREZ OSUNA BERENICE	F	GUOB-690901-P48	GUOB690901MSLTSR06	80126929159	21 - CABO SAN LUCAS	100 - COMPENSADO CON ISSSTE	$ 6,750.48	$ 1,382.99	$ 5,367.49
28	NORMAL	24	3802	HERMOSILLO IBARRA FELIPE DE JESUS	M	HEIF-610205-DD6	HEIF610205HJCRBL01	80076141102	16 - SAN JOSE DEL CABO	100 - COMPENSADO CON ISSSTE	$ 4,405.21	$ 365.73	$ 4,039.48
29	NORMAL	24	12351	HERNANDEZ MAGALLANES ROSALINA	F	HEMR-670126-IT2	HEMR670126MNTRGS06	80086701184	21 - CABO SAN LUCAS	50 - SERVICIOS BASE SINDICALIZADO	$ 13,226.22	$ 2,417.28	$ 10,808.94
30	NORMAL	24	11920	INZUNZA ESPINOZA MAGANDY ADILENE	F	IUEM-870818-8Y0	IUEM870818MSLNSG08	80228788032	21 - CABO SAN LUCAS	100 - COMPENSADO CON ISSSTE	$ 7,659.18	$ 1,069.33	$ 6,589.85
31	NORMAL	24	7723	KENNEDY FERNANDEZ CARLOS ALEJANDRO	M	KEFC-780924-G27	KEFC780924HBSNRR07	80167822842	16 - SAN JOSE DEL CABO	100 - COMPENSADO CON ISSSTE	$ 17,728.82	$ 5,814.82	$ 11,914.00
32	NORMAL	24	2270	MACKLIS DURAN ROSA ISELA	F	MADR-760113-IQ7	MADR760113MBSCRS06	80047627031	30 - LA RIBERA	50 - SERVICIOS BASE SINDICALIZADO	$ 13,226.22	$ 4,091.36	$ 9,134.86
33	NORMAL	24	4803	MARRON NORZAGARAY ALBERTO	M	MANA-900503-53A	MANA900503HBSRRL06	80099014708	16 - SAN JOSE DEL CABO	29 - OFICIAL ADMINISTRATIVO BASE SINDICALIZADO	$ 17,664.00	$ 7,166.76	$ 10,497.24
34	NORMAL	24	7387	MARTINEZ MARIBEL	F	MAMA-730915-2C2	MAXM730915MOCRXR06	80157327711	16 - SAN JOSE DEL CABO	100 - COMPENSADO CON ISSSTE	$ 6,096.52	$ 1,280.21	$ 4,816.31
35	NORMAL	24	6967	MARTINEZ ALVAREZ DIANA KAREN	F	MAAD-920601-LS9	MAAD920601MBSRLN10	80169252519	28 - MIRAFLORES	100 - COMPENSADO CON ISSSTE	$ 8,043.92	$ 2,712.67	$ 5,331.25
36	NORMAL	24	12676	MARTINEZ AVENDAÑO CONCEPCION	M	MAAC-901208-NZ4	MAAC901208MVZRVN09		16 - SAN JOSE DEL CABO	100 - COMPENSADO CON ISSSTE	$ 6,200.00	$ 365.73	$ 5,834.27
37	NORMAL	24	10189	MARTINEZ EUSEBIO SILVIA CECILIA	F	MAES-851122-B16	MAES851122MJCRSL07	80188556876	16 - SAN JOSE DEL CABO	100 - COMPENSADO CON ISSSTE	$ 13,228.89	$ 2,437.65	$ 10,791.24
38	NORMAL	24	4492	MEDINA JOSE LUIS	M	MELU-450310-AV0	MEXL450310HJCDXS04	80004500767	21 - CABO SAN LUCAS	50 - SERVICIOS BASE SINDICALIZADO	$ 15,087.04	$ 6,388.55	$ 8,698.49
39	NORMAL	24	2784	MENDEZ SALINAS DOMINGO	M	MESD-820907-HH8	MESD820907HGRNLM06	80088251113	21 - CABO SAN LUCAS	100 - COMPENSADO CON ISSSTE	$ 3,830.33	$ 1,307.71	$ 2,522.62
40	NORMAL	24	5721	MONTAÑO AVILES JOSE DE JESUS	M	MOAJ-720429-IHA	MOAJ720429HBSNVS08	80177211333	16 - SAN JOSE DEL CABO	100 - COMPENSADO CON ISSSTE	$ 6,283.31	$ 1,333.44	$ 4,949.87
41	NORMAL	24	5358	MONTAÑO RUIZ ARTEMISA	F	MORA-821114-6R9	MORA821114MBSNZR04	80118265042	28 - MIRAFLORES	50 - SERVICIOS BASE SINDICALIZADO	$ 13,744.00	$ 2,638.60	$ 11,105.40
42	NORMAL	24	12560	MORENO SANCHEZ DEMETRIA	F	MOSD-850612-127	MOSD850612MPLRNM07		16 - SAN JOSE DEL CABO	100 - COMPENSADO CON ISSSTE	$ 17,414.28	$ 1,680.01	$ 15,734.27
43	NORMAL	24	8942	MURILLO MENDEZ ADRIAN	M	MUMA-840924-LE1	MUMA840924HBSRND08	80148414065	16 - SAN JOSE DEL CABO	100 - COMPENSADO CON ISSSTE	$ 10,271.27	$ 1,317.64	$ 8,953.63
44	NORMAL	24	5697	NIÑO SILVA VICTOR HUGO	M	NISV-790223-P4A	NISV790223HDFXLC05	80127908061	16 - SAN JOSE DEL CABO	100 - COMPENSADO CON ISSSTE	$ 10,033.83	$ 661.07	$ 9,372.76
45	NORMAL	24	6904	OJEDA ROSAS NARCISO	M	OERN-531029-SB3	OERN531029HBSJSR05	80165300734	28 - MIRAFLORES	100 - COMPENSADO CON ISSSTE	$ 7,095.86	$ 1,250.11	$ 5,845.75
46	NORMAL	24	12675	OLMOS BURGOIN GUSTAVO ADOLFO	M	OOBG-920521-SK3	OOBG920521HBSLRS02		16 - SAN JOSE DEL CABO	100 - COMPENSADO CON ISSSTE	$ 17,414.28	$ 1,680.01	$ 15,734.27
47	NORMAL	24	10834	ORBE JUSTO MARTINA	F	OEJM-901211-T87	OEJM901211MGRRSR03	80239006093	21 - CABO SAN LUCAS	100 - COMPENSADO CON ISSSTE	$ 5,850.48	$ 1,094.09	$ 4,756.39
48	NORMAL	24	12023	ORDOÑEZ TORRES JUAN ERNESTO	M	OOTJ-900212-763	OOTJ900212HVZRRN07		28 - MIRAFLORES	100 - COMPENSADO CON ISSSTE	$ 6,659.18	$ 365.73	$ 6,293.45

49	NORMAL	24	12248	ORTEGA AGUILERA ULISES MOHAMED	M	OEAU-960117-U70	OEAU960117HMCRGL00	80239648340	16 - SAN JOSE DEL CABO	100 - COMPENSADO CON ISSSTE	$ 6,659.18	$ 365.73	$ 6,293.45
50	NORMAL	24	9679	PEREZ ANDALON JUAN MANUEL	M	PEAJ-910130-H52	PEAJ910130HNTRNN01	80209174442	16 - SAN JOSE DEL CABO	50 - SERVICIOS BASE SINDICALIZADO	$ 13,226.22	$ 2,417.28	$ 10,808.94
51	NORMAL	24	8119	PEREZ GONZALEZ DOMINGO	M	PEGD-290804-RUA	PEGD290804HBSRNM09	80172900344	16 - SAN JOSE DEL CABO	100 - COMPENSADO CON ISSSTE	$ 3,747.86	$ 365.73	$ 3,382.13
52	NORMAL	24	3039	QUIRALTE SALAZAR MAURICIO	M	QUSM-781121-CJ6	QUSM781121HSLRLR06	80067850901	16 - SAN JOSE DEL CABO	100 - COMPENSADO CON ISSSTE	$ 5,901.34	$ 1,471.27	$ 4,430.07
53	NORMAL	24	6285	RAMIREZ MONTAÑO GABRIELA	M	RAMG-891006-499	RAMG891006MBSMNB07	80138999836	16 - SAN JOSE DEL CABO	50 - SERVICIOS BASE SINDICALIZADO	$ 13,744.00	$ 6,012.79	$ 7,731.21
54	NORMAL	24	11721	RANGEL VELA EDUARDO ISRAEL	M	RAVE-921025-RZA	RAVE921025HMCNLD05	80249227382	16 - SAN JOSE DEL CABO	100 - COMPENSADO CON ISSSTE	$ 9,796.30	$ 575.53	$ 9,220.77
55	NORMAL	24	2557	REYES MADRIGAL JUAN GABRIEL	M	REMJ-821203-1U7	REMJ821203HBSYDN09	80058225543	16 - SAN JOSE DEL CABO	72 - COMPENSADO	$ 5,907.50	$ 306.85	$ 5,600.65
56	NORMAL	24	2565	RIEKE SANDES JESUS YOLANDA	F	RISJ-600921-H2A	RISJ600921MBSKNS03	80076055419	28 - MIRAFLORES	50 - SERVICIOS BASE SINDICALIZADO	$ 18,278.12	$ 7,902.45	$ 10,375.67
57	NORMAL	24	10837	RIOS CORTES ODALYS AMAYRANI	M	RICO-021222-229	RICO021222MBSSRDA2	80210219939	21 - CABO SAN LUCAS	100 - COMPENSADO CON ISSSTE	$ 5,850.48	$ 1,094.09	$ 4,756.39
58	NORMAL	24	9805	ROSAS MIRANDA SHELMA ANAHI	M	ROMS-890701-HR3	ROMS890701MBSSRH04	80218979690	16 - SAN JOSE DEL CABO	50 - SERVICIOS BASE SINDICALIZADO	$ 13,226.22	$ 2,817.28	$ 10,408.94
59	NORMAL	24	11720	ROSAS SALCEDO ALEJANDRO	M	ROSA-820531-1E3	ROSA820531HCMSLL01	80148252796	16 - SAN JOSE DEL CABO	100 - COMPENSADO CON ISSSTE	$ 17,728.82	$ 2,521.80	$ 15,207.02
60	NORMAL	24	11988	RUBIO MORENO FRANCISCO JAVIER	M	RUMF-021020-AE2	RUMF021020HBSBRRA6	80220209227	21 - CABO SAN LUCAS	100 - COMPENSADO CON ISSSTE	$ 7,459.18	$ 1,093.51	$ 6,365.67
61	NORMAL	24	2655	SANLUIS SANLUIS NIDIA	M	SASN-760710-898	SASN760710MTLNND08	80037660919	16 - SAN JOSE DEL CABO	50 - SERVICIOS BASE SINDICALIZADO	$ 14,176.84	$ 4,722.63	$ 9,454.21
62	NORMAL	24	12726	SAUCEDA BARRANCA ALICIA ABRIL	F	SABA-851219-CV0	SABA851219MBSCRL16		16 - SAN JOSE DEL CABO	50 - SERVICIOS BASE SINDICALIZADO	$ 13,226.22	$ 2,417.28	$ 10,808.94
63	NORMAL	24	8291	SOTELO LIZARRAGA CARLOTA AMALIA	F	SOLC-720717-RD6	SOLC720717MSRTZR08	80177211473	16 - SAN JOSE DEL CABO	100 - COMPENSADO CON ISSSTE	$ 5,901.15	$ 365.73	$ 5,535.42
64	NORMAL	24	10880	TABARES ROJAS JOSE MANUEL	M	TARM-720909-720	TARM720909HGRBJN02	80997246188	21 - CABO SAN LUCAS	100 - COMPENSADO CON ISSSTE	$ 6,973.24	$ 365.73	$ 6,607.51
65	NORMAL	24	11860	TAMAYO ORTEGA ABRIL STEPHANIE	F	TAOA-981127-J65	TAOA981127MBSMRB02	80229855004	21 - CABO SAN LUCAS	100 - COMPENSADO CON ISSSTE	$ 6,659.18	$ 1,069.95	$ 5,589.23
66	NORMAL	24	6029	URIAS RICHERT JESUS ROSARIO	M	UIRJ-780928-6T1	UIRJ780928HSLRCS00	80097809182	21 - CABO SAN LUCAS	202 - ASISTENTE	$ 16,990.40	$ 3,397.04	$ 13,593.36
67	NORMAL	24	2716	VERDUGO DE LA PEÑA MAGDA	M	VEPM-770206-RE7	VEPM770206MBSRXG04	80007718630	28 - MIRAFLORES	7 - SUB-JEFE DE AREA BASE SINDICALIZADO	$ 15,673.42	$ 5,922.02	$ 9,751.40
68	NORMAL	24	9837	YAÑEZ SANCHEZ FRANCISCO RAMON	M	YASF-950306-R74	YASF950306HBSXNR00	80219538040	21 - CABO SAN LUCAS	50 - SERVICIOS BASE SINDICALIZADO	$ 13,226.22	$ 2,417.28	$ 10,808.94
69	NORMAL	24	3806	ZUÑIGA AGUILAR RICARDO	M	ZUAR-650114-TN9	ZUAR650114HDFXGC02	80006533956	21 - CABO SAN LUCAS	100 - COMPENSADO CON ISSSTE	$ 4,405.21	$ 365.73	$ 4,039.48
70	NORMAL	24	11785	ZUÑIGA CRUZ HARIDD	M	ZUCH-860112-LP1	ZUCH860112HGRXRR07	80228625325	21 - CABO SAN LUCAS	100 - COMPENSADO CON ISSSTE	$ 9,876.89	$ 1,311.23	$ 8,565.66
71	FUNCIONARIOS	24	9095	AMADOR SANDOVAL OSWALDO RAMON	M	AASO-861102-5S1	AASO861102HBSMNS04	80118690827	29 - SANTIAGO	106 - COORDINADOR	$ 12,968.90	$ 9,423.93	$ 3,544.97
72	FUNCIONARIOS	24	10790	CAMARILLO GOMEZ GRISELDA LUCIA	F	CAGG-671128-SK9	CAGG671128MBSMMR17	80866702006	16 - SAN JOSE DEL CABO	106 - COORDINADOR	$ 17,571.09	$ 2,237.77	$ 15,333.32
73	FUNCIONARIOS	24	10787	CASTRO RUIZ ENRIQUE ALAN	M	CARE-780219-KX2	CARE780219HBSSZN06	80057865778	16 - SAN JOSE DEL CABO	108 - DIRECTOR MUNICIPAL	$ 26,261.58	$ 6,482.67	$ 19,778.91
74	FUNCIONARIOS	24	10812	CESEÑA AMADOR JUAN CUITLAHUAC	M	CEAJ-791130-K78	CEAJ791130HBSSMN04	80217919465	16 - SAN JOSE DEL CABO	108 - DIRECTOR MUNICIPAL	$ 23,106.87	$ 4,437.66	$ 18,669.21
75	FUNCIONARIOS	24	10562	FLORES SOSA JOSE ALFREDO	M	FOSA-760621-GH9	FOSA760621HSPLSL01	80087618312	16 - SAN JOSE DEL CABO	108 - DIRECTOR MUNICIPAL	$ 23,106.87	$ 4,437.66	$ 18,669.21
76	FUNCIONARIOS	24	12789	HENKEL GUERRERO RODOLFO	M	HEGR-920313-NZ4	HEGR920313HBSNRD05		16 - SAN JOSE DEL CABO	106 - COORDINADOR	$ 17,444.88	$ 2,215.56	$ 15,229.32
77	FUNCIONARIOS	24	12038	NUÑEZ ZEPEDA AMERICA ALEJANDRA	M	NUZA-880424-DB5	NUZA880424MMNXPM09		16 - SAN JOSE DEL CABO	108 - DIRECTOR MUNICIPAL	$ 23,106.87	$ 4,437.66	$ 18,669.21
78	FUNCIONARIOS	24	12750	ORTIZ CATALAN LUIS ANGEL	M	OICL-890606-PY8	OICL890606HMNRTS03		21 - CABO SAN LUCAS	106 - COORDINADOR	$ 17,444.88	$ 2,215.56	$ 15,229.32
79	FUNCIONARIOS	24	10257	REYES JIMENEZ LORENZO	M	REJL-950814-KJ4	REJL950814HVZYMR01	80239502331	28 - MIRAFLORES	229 - COORDINADOR DELEGACIONAL	$ 14,041.44	$ 2,402.97	$ 11,638.47
80	FUNCIONARIOS	24	10532	ROMAN FLORES J. GUADALUPE	M	ROFJ-660605-MF3	ROFG660605HSLMLD00	80926689730	21 - CABO SAN LUCAS	106 - COORDINADOR	$ 17,340.51	$ 2,197.19	$ 15,143.32
81	FUNCIONARIOS	24	12486	ROSAS CRESPO ELDA GUADALUPE	M	ROCE-800122-2T2	ROCE800122MBSSRL01		16 - SAN JOSE DEL CABO	123 - ASESOR JURIDICO	$ 18,056.01	$ 4,038.86	$ 14,017.15
82	FUNCIONARIOS	24	10512	SANCHEZ SANCHEZ MARCELINO	M	SASM-900709-V23	SASM900709HOCNNR06	80209054909	16 - SAN JOSE DEL CABO	123 - ASESOR JURIDICO	$ 16,903.09	$ 3,227.97	$ 13,675.12
											$ 968,637.50	$ 228,321.27	$ 740,316.23

ALTAS DEL PERSONAL DEL 2023

No.	NOMINA	RAMO	DEPENDENCIA	NO_EMPLEADO	NOMBRE	SEXO	RFC	CURP	CVE_ISSSTE	FECHA_INGRES	DELEGACION	TIPO	PUESTO	D_PEN_140	PERCEPCION	DEDUCCION	NETO
1	NORMAL	15 - INSTITUTOS	15 - 0001 - INSTI	12836	DE LA PEÑA QU	M	PEQY-950822-94	PEQY950822MB		16/11/2023	28 - MIRAFLORE	13 - BASE SINDI	50 - SERVICIOS	0	$ 14,902.41	$ 2,712.30	$ 12,190.11
2	NORMAL	15 - INSTITUTOS	15 - 0001 - INSTI	2270	MACKLIS DURA	F	MADR-760113-IC	MADR760113MB	80047627031	01/11/2003	30 - LA RIBERA	13 - BASE SINDI	50 - SERVICIOS	0	$ 14,902.41	$ 4,386.38	$ 10,516.03
3	NORMAL	15 - INSTITUTOS	15 - 0001 - INSTI	12676	MARTÍNEZ AVE	M	MAAC-901208-N	MAAC901208MV		01/08/2023	16 - SAN JOSE D	23 - COMPENSA	100 - COMPENS	0	$ 6,200.00	$ 365.73	$ 5,834.27
4	NORMAL	15 - INSTITUTOS	15 - 0001 - INSTI	12560	MORENO SANC	F	MOSD-850612-1	MOSD850612MP		16/05/2023	16 - SAN JOSE D	23 - COMPENSA	100 - COMPENS	0	$ 17,414.28	$ 1,680.01	$ 15,734.27
5	NORMAL	15 - INSTITUTOS	15 - 0001 - INSTI	12675	OLMOS BURGO	M	OOBG-920521-S	OOBG920521HB		16/07/2023	16 - SAN JOSE D	23 - COMPENSA	100 - COMPENS	0	$ 17,414.28	$ 1,680.01	$ 15,734.27
6	NORMAL	15 - INSTITUTOS	15 - 0001 - INSTI	12726	SAUCEDA BARR	F	SABA-851219-CV	SABA851219MB		16/08/2023	16 - SAN JOSE D	13 - BASE SINDI	50 - SERVICIOS	0	$ 14,902.41	$ 2,712.30	$ 12,190.11
No.	NOMINA	RAMO	DEPENDENCIA	NO_EMPLEADO	NOMBRE	SEXO	RFC	CURP	CVE_ISSSTE	FECHA_INGRES	DELEGACION	TIPO	PUESTO				
7	FUNCIONARIOS	15 - INSTITUTOS	15 - 0001 - INSTI	12789	HENKEL GUERR	M	HEGR-920313-N	HEGR920313HB		30/09/2023	16 - SAN JOSE D	12 - CONFIANZA	106 - COORDINADOR				
8	FUNCIONARIOS	15 - INSTITUTOS	15 - 0001 - INSTI	12750	ORTIZ CATALAN	M	OICL-890606-PY	OICL890606HMN		01/09/2023	21 - CABO SAN	12 - CONFIANZA	106 - COORDINADOR				
9	FUNCIONARIOS	15 - INSTITUTOS	15 - 0001 - INSTI	12486	ROSAS CRESPO	M	ROCE-800122-2	ROCE800122MB		11/05/2023	16 - SAN JOSE D	12 - CONFIANZA	123 - ASESOR JURIDICO				

PERSONAL QUE CAUSO BAJA EN EL 2023

No.	NOMINA	DEPENDENCIA	NO_EMPLEADO	NOMBRE	SEXO	RFC	CURP	CVE_ISSSTE	FECHA_INGRES	DELEGACION	PUESTO	PERCEPCION	DEDUCCION	NETO
1	NORMAL	15 - 0001 - INSTI	3808	AGUNDEZ GULL	F	AUGA-541	AUGA541020MB	80075484206	02/01/2007	16 - SAN JOSE D	100 - COMPENS	6323.82	1314.72	$ 5,009.10
2	NORMAL	15 - 0001 - INSTI	3810	FRANCO LOPEZ	M	FALA-720	FALA720114HJC	80077213579	02/01/2007	16 - SAN JOSE D	50 - SERVICIOS	14902.41	3903.72	$ 10,998.69
3	NORMAL	15 - 0001 - INSTI	12478	HERNANDEZ DU	M	HEDJ-980	HEDJ980712HVZ		10/04/2023	16 - SAN JOSE D	100 - COMPENS	6659.18	365.73	$ 6,293.45
4	NORMAL	15 - 0001 - INSTI	10687	MENDOZA CAST	M	MECD-86	MECD860111HB	80128614692	02/10/2021	16 - SAN JOSE D	100 - COMPENS	13378.92	1944.98	$ 11,433.94
5	NORMAL	15 - 0001 - INSTI	11921	NUÑEZ SANCHE	F	NUSF-830	NUSF830507MS	80228321867	01/05/2022	21 - CABO SAN L	100 - COMPENS	7459.18	365.73	$ 7,093.45
6	NORMAL	15 - 0001 - INSTI	5215	SOTO RUIZ ALF	M	SORA-820	SORA820103HB	80148281175	01/08/2009	16 - SAN JOSE D	100 - COMPENS	4405.21	365.73	$ 4,039.48
8	FUNCIONARIOS	15 - 0001 - INSTI	10634	SERRANO YOU	M	SEYF-441	SEYF441020HSR	80214404867	01/10/2021	21 - CABO SAN L	229 - COORDINA	17340.51	2197.19	$ 15,143.32
9	FUNCIONARIOS	15 - 0001 - INSTI	11467	VELAZQUEZ NU	M	VENF-950	VENF950305HB	80239544853	07/12/2021	30 - LA RIBERA	229 - COORDINA	14041.44	3641.37	$ 10,400.07
												84510.67	14099.17	$ 70,411.50

H. XIV AYUNTAMIENTO
LOS CABOS, B.C.S.

INSTITUTO DE LA CULTURA
Y LAS ARTES DE LOS CABOS

INSTITUTO DE LA CULTURA Y LAS ARTES DEL ESTADO DE BAJA CALIFORNIA SUR

San José del Cabo, Baja California Sur, a 3 de mayo de 2024.
Oficio No. ICA/DG/DF/0272/2024

L. C. RICARDO VERDUGO LLANAS
AUDITOR SUPERIOR
DEL ESTADO DE BAJA CALIFORNIA SUR
Presente

El que suscribe Lic. Enrique Alan Castro Ruiz, en mi carácter de Director General del Instituto de la Cultura y las Artes de este H. XIV Ayuntamiento de Los Cabos, aprobado mediante la Vigésima Sesión Pública Ordinaria de Cabildo, correspondiente al Acta Número 56, de fecha 04 de Mayo de 2023, asimismo, con las facultades de la Dirección General Consagradas en el artículo 22 del Reglamento Interior del Instituto de la Cultura y Las Artes del Municipio de Los Cabos.

Por medio de la presente le informo que este Instituto de la Cultura y Las Aretes ha solicitado al área de Recursos Humanos de este Ayuntamiento de Los Cabos el Tabulador de sueldos autorizado aplicado en el ejercicio 2023, sin embargo no hemos recibido respuesta.

Sin más por el momento, me despido de Usted reiterando mis respetos y quedando a sus apreciables órdenes para cualquier duda y/o aclaración.

H. XIV AYUNTAMIENTO DE LOS CABOS
ESTADOS UNIDOS MEXICANOS
BAJA CALIFORNIA SUR

INSTITUTO DE CULTURA Y
LAS ARTES DEL
MUNICIPIO DE LOS CABOS, B.C.S.

ATENTAMENTE

Lic. Enrique Alan Castro Ruiz
Director General del
Instituto de la Cultura y las Artes del Municipio de Los Cabos
H. XIV Ayuntamiento de Los Cabos

H. XIV AYUNTAMIENTO
LOS CABOS, B.C.S.

INSTITUTO DE LA CULTURA Y LAS ARTES DEL MUNICIPIO DE LOS CABOS.
DIRECCIÓN DE ADMINISTRACIÓN

INSTITUTO DE LA CULTURA
Y LAS ARTES DE LOS CABOS

ACUSE

San José del Cabo, Baja California Sur, a 26 de abril del año 2024.
OFICIO NO. ICA/ADMON/271/2024.
Asunto: solicitud de tabulador de sueldos.

LIC. MONSERRAT ANAHI MARRON CASTRO
DIRECTORA MUNICIPAL DE RECUROS HUMANOS
DEL H.XIV AYUNTAMIENTO DE LOS CABOS, BAJA CALIFORNIA.
PRESENTE:

La que suscribe la presente **C. Lucina Gorosave Romero**, en mi carácter de directora de Administración del Instituto de la Cultura y las Artes del Municipio de Los Cabos, Baja California Sur, mediante el cual fue aprobada en la tercera sesión ordinaria de la Junta de Gobierno, celebrada el día 15 de mayo del 2023, en la Ciudad de San José del Cabo, Baja California Sur.

Por medio de la presente me dirijo a Usted, al fin de solicitarle su diligente apoyo y en el caso de no existir inconveniente, me proporcione el tabulador de sueldos de manera digital que se aplicó en el ejercicio fiscal 2023; de todos los servidores. públicos adscritos a este Instituto de la Cultura y las Artes; para dar cumplimiento a lo ordenado a la Auditoria del Estado superior de Baja California Sur.

Sin otro particular a tratar por el momento me despido de Usted enviándole un cordial saludo, reiterando mis respetos y quedando a sus apreciables órdenes para cualquier asunto al respecto.

A T E N T A M E N T E

C.LUCINA GOROSAVE ROMERO
DIRECCIÓN DE ADMINISTRACIÓN
INSTITUTO DE CULTURA Y LAS ARTES DEL MUNICIPIO DE LOS CABOS
H. XIV AYUNTAMIENTO DE LOS CABOS, B.C.S.

H. XIV AYUNTAMIENTO
DE LOS CABOS, B.C.S.
RECIBIDO
30 ABR. 2024
12:44
DIR. MPAL. RECURSOS HUMANOS

C.C.P.- Archivo.

INSTITUTO MUNICIPAL DE LA CULTURA Y LAS ARTES DE LOS CABOS
BAJA CALIFORNIA SUR

Usr: Supervisor

Cuenta	Descripción de la Cuenta	Naturaleza	Tipo
1	ACTIVO	Deudora	Acumulativa
1.1	ACTIVO CIRCULANTE	Deudora	Acumulativa
1.1.1	EFECTIVO Y EQUIVALENTES	Deudora	Acumulativa
1.1.1.1	EFECTIVO	Deudora	Acumulativa
1.1.1.1.001	CLARIBEL DIAZ HERNANDEZ	Deudora	Registro
1.1.1.1.002	FIDEL VELAZQUEZ NUÑEZ	Deudora	Registro
1.1.1.1.003	LORENZO REYES JIMENEZ	Deudora	Registro
1.1.1.1.004	CARLOS ALEJANDRO KENNEDY FERNANDEZ	Deudora	Registro
1.1.1.1.005	JUAN CUITLAHUAC CESEÑA AMADOR	Deudora	Registro
1.1.1.1.006	JOSE ALFREDO FLORES SOSA	Deudora	Registro
1.1.1.1.007	OSWALDO RAMON AMADOR SANDOVAL	Deudora	Registro
1.1.1.1.008	ENRIQUE ALAN CASTRO RUIZ	Deudora	Registro
1.1.1.1.009	LUCINA GOROSAVE ROMERO	Deudora	Registro
1.1.1.1.010	AMERICA ALEJANDRA NUÑEZ ZEPEDA	Deudora	Registro
1.1.1.1.011	LEONARDA CARRILLO VEGA	Deudora	Registro
1.1.1.1.012	LUIS ANGEL ORTIZ CATALAN	Deudora	Registro
1.1.1.1.013	RODOLFO HENKEL GUERRERO	Deudora	Registro
1.1.1.2	BANCOS/TESORERÍA	Deudora	Acumulativa
1.1.1.2.1	BANCO SANTANDER	Deudora	Acumulativa
1.1.1.2.1.001	Santander 180000158041 Pesos	Deudora	Registro
1.1.1.2.1.002	Cta. 1800009390-9 (2019)	Deudora	Registro
1.1.1.2.1.003	CUENTA 65-0785849-4 (2020)	Deudora	Registro
1.1.1.2.1.004	Tarjeta de Crédito num. 4913270001269338 (2021)	Deudora	Registro
1.1.1.2.1.005	Cuenta No. 65-50613189-2	Deudora	Registro
1.1.1.2.1.006	18-00004958-0 (2017)	Deudora	Registro
1.1.1.3	BANCOS/DEPENDENCIAS Y OTROS	Deudora	Acumulativa
1.1.1.4	INVERSIONES TEMPORALES (HASTA 3 MESES)	Deudora	Acumulativa
1.1.1.5	FONDOS CON AFECTACIÓN ESPECÍFICA	Deudora	Acumulativa
1.1.1.5.001	MICHAEL MONTAÑO MARTINEZ	Deudora	Registro
1.1.1.5.002	XOCHITL CALAFIA POZO MARTINEZ	Deudora	Registro
1.1.1.5.003	JOSE ALFONSO AVILES CERVANTES	Deudora	Registro
1.1.1.5.004	ROSAURA MARTINEZ BRINGAS	Deudora	Registro
1.1.1.5.005	RUBI JACOBO ASCENCIO	Deudora	Registro
1.1.1.5.006	DAVID ADRIAN CARDONA ALVAREZ	Deudora	Registro
1.1.1.5.007	GERMAN EMMANUEL CASTRO AGUNDEZ	Deudora	Registro
1.1.1.5.008	SELENE GUADALUPE ROUSSEAU HIGUERA	Deudora	Registro
1.1.1.5.009	LUZ ARACELI GARCIA AMADOR	Deudora	Registro
1.1.1.5.010	LORENZO REYES JIMENEZ	Deudora	Registro
1.1.1.5.011	OSWALDO RAMON AMADOR SANDOVAL	Deudora	Registro
1.1.1.5.012	GRISELDA LUCIA CAMARILLO GOMEZ	Deudora	Registro
1.1.1.5.013	JUAN FRANCISCO RINCON ANDRADE	Deudora	Registro
1.1.1.5.014	PONCIANO AQUINO LOPES	Deudora	Registro
1.1.1.5.015	CLARIBEL DIAZ HERNANDEZ	Deudora	Registro
1.1.1.5.016	IRENE ROMAN SALGADO	Deudora	Registro

INSTITUTO MUNICIPAL DE LA CULTURA Y LAS ARTES DE LOS CABOS
BAJA CALIFORNIA SUR

Usr: Supervisor

Cuenta	Descripción de la Cuenta	Naturaleza	Tipo
1.1.1.5.017	JOSE ALFREDO FLORES SOSA	Deudora	Registro
1.1.1.5.018	DOMINGO VALENTIN CASTRO BURGOIN	Deudora	Registro
1.1.1.5.019	NORA VERONICA CORTES CERVANTES	Deudora	Registro
1.1.1.5.020	JOSE GUADALUPE ROMAN FLORES	Deudora	Registro
1.1.1.5.021	KARINA PEREZ URQUIZO	Deudora	Registro
1.1.1.5.022	FRANCISCO JESUS BARRAGAN JIMENEZ	Deudora	Registro
1.1.1.5.023	FRANCISCO ARTURO SERRANO YOUNG	Deudora	Registro
1.1.1.5.024	FIDEL VELAZQUEZ NUÑEZ	Deudora	Registro
1.1.1.5.025	CARLOS ALEJANDRO KENNEDY FERNANDEZ	Deudora	Registro
1.1.1.5.026	JUAN CUITLAHUAC CESEÑA AMADOR	Deudora	Registro
1.1.1.5.027	ANDRES RAFAEL GOMEZ RODRIGUEZ	Deudora	Registro
1.1.1.5.028	ALEJANDRO ROSAS SALCEDO	Deudora	Registro
1.1.1.5.029	YESSICA ROSALBA ASCENCIO CISNEROS	Deudora	Registro
1.1.1.5.030	LUCINA GOROSAVE ROMERO	Deudora	Registro
1.1.1.6	DEPÓSITOS DE FONDOS DE TERCEROS EN GARANTÍA Y/O ADMINISTRACIÓN	Deudora	Acumulativa
1.1.1.9	OTROS EFECTIVOS Y EQUIVALENTES	Deudora	Acumulativa
1.1.1.9.001	GABRIEL FONSECA VERDUGO	Deudora	Registro
1.1.2	DERECHOS A RECIBIR EFECTIVO O EQUIVALENTES	Deudora	Acumulativa
1.1.2.1	INVERSIONES FINANCIERAS DE CORTO PLAZO	Deudora	Acumulativa
1.1.2.2	CUENTAS POR COBRAR A CORTO PLAZO	Deudora	Acumulativa
1.1.2.2.79	Otros Ingresos	Deudora	Acumulativa
1.1.2.2.79.01	Otros Ingresos, Intereses Ganados de Títulos, Valores y demás Instrumentos Financieros	Deudora	Registro
1.1.2.2.82	Aportaciones	Deudora	Registro
1.1.2.2.83	Convenios	Deudora	Registro
1.1.2.2.93	Municipio de Los Cabos	Deudora	Registro
1.1.2.3	DEUDORES DIVERSOS POR COBRAR A CORTO PLAZO	Deudora	Acumulativa
1.1.2.3.001	LUCINA GOROSAVE ROMERO	Deudora	Registro
1.1.2.3.002	ENRIQUE ALAN CASTRO RUIZ	Deudora	Registro
1.1.2.3.003	LORENZO REYES JIMENEZ	Deudora	Registro
1.1.2.4	INGRESOS POR RECUPERAR A CORTO PLAZO	Deudora	Acumulativa
1.1.2.4.51	Productos	Deudora	Registro
1.1.2.5	DEUDORES POR ANTICIPOS DE LA TESORERÍA A CORTO PLAZO	Deudora	Acumulativa
1.1.2.6	PRÉSTAMOS OTORGADOS A CORTO PLAZO	Deudora	Acumulativa
1.1.2.9	OTROS DERECHOS A RECIBIR EFECTIVO O EQUIVALENTES A CORTO PLAZO	Deudora	Acumulativa
1.1.3	DERECHOS A RECIBIR BIENES O SERVICIOS	Deudora	Acumulativa
1.1.3.1	ANTICIPO A PROVEEDORES POR ADQUISICIÓN DE BIENES Y PRESTACIÓN DE SERVICIOS A CORTO PLAZO	Deudora	Acumulativa
1.1.3.1.01	ANTICIPO A PROVEEDORES	Deudora	Acumulativa
1.1.3.1.01.001	RICARDO DENOVA RODRIGUEZ	Deudora	Registro
1.1.3.1.01.002	BAJA COAST ENERGY S.A.P.I.C.V.	Deudora	Registro
1.1.3.1.01.003	MARGARITA GONZALEZ ROMERO	Deudora	Registro
1.1.3.1.01.004	FIERRO Y LAMINA CONSTRUCCION SAPI DE CV	Deudora	Registro
1.1.3.1.01.005	PRICE RES	Deudora	Registro
1.1.3.1.01.006	TRANSPORTACIONES TURISTICAS SATELITE, S.A DE C.V.	Deudora	Registro
1.1.3.2	ANTICIPO A PROVEEDORES POR ADQUISICIÓN DE BIENES INMUEBLES Y MUEBLES	Deudora	Acumulativa

INSTITUTO MUNICIPAL DE LA CULTURA Y LAS ARTES DE LOS CABOS
BAJA CALIFORNIA SUR

Usr: Supervisor

Cuenta	Descripción de la Cuenta	Naturaleza	Tipo
	A CORTO PLAZO		
1.1.3.3	ANTICIPO A PROVEEDORES POR ADQUISICIÓN DE BIENES INTANGIBLES A CORTO PLAZO	Deudora	Acumulativa
1.1.3.4	ANTICIPO A CONTRATISTAS POR OBRAS PÚBLICAS A CORTO PLAZO	Deudora	Acumulativa
1.1.3.9	OTROS DERECHOS A RECIBIR BIENES O SERVICIOS A CORTO PLAZO	Deudora	Acumulativa
1.1.4	INVENTARIOS	Deudora	Acumulativa
1.1.4.1	INVENTARIO DE MERCANCÍAS PARA VENTA	Deudora	Acumulativa
1.1.4.2	INVENTARIO DE MERCANCÍAS TERMINADAS	Deudora	Acumulativa
1.1.4.3	INVENTARIO DE MERCANCÍAS EN PROCESO DE ELABORACIÓN	Deudora	Acumulativa
1.1.4.4	INVENTARIO DE MATERIAS PRIMAS, MATERIALES Y SUMINISTROS PARA PRODUCCIÓN	Deudora	Acumulativa
1.1.4.4.1	Productos Alimenticios, Agropecuarios y Forestales Adquiridos como Materia Prima	Deudora	Acumulativa
1.1.4.4.2	Insumos Textiles Adquiridos como Materia Prima	Deudora	Acumulativa
1.1.4.4.3	Productos de Papel, Cartón e Impresos Adquiridos como Materia Prima	Deudora	Acumulativa
1.1.4.4.4	Combustibles, Lubricantes y Aditivos Adquiridos, Carbón y sus Derivados Adquiridos como Materia Prima	Deudora	Acumulativa
1.1.4.4.5	Productos Químicos, Farmacéuticos y de Laboratorio Adquiridos como Materia Prima	Deudora	Acumulativa
1.1.4.4.6	Productos Metálicos y a Base de Minerales no Metálicos Adquiridos como Materia Prima	Deudora	Acumulativa
1.1.4.4.7	Productos de Cuero, Piel, Plástico y Hule Adquiridos como Materia Prima	Deudora	Acumulativa
1.1.4.4.9	Otros Productos y Mercancías Adquiridas como Materia Prima	Deudora	Acumulativa
1.1.4.5	BIENES EN TRÁNSITO	Deudora	Acumulativa
1.1.5	ALMACENES	Deudora	Acumulativa
1.1.5.1	ALMACÉN DE MATERIALES Y SUMINISTROS DE CONSUMO	Deudora	Acumulativa
1.1.5.1.1	Materiales de Administración, Emisión de Documentos y Artículos Oficiales	Deudora	Acumulativa
1.1.5.1.2	Alimentos y Utensilios	Deudora	Acumulativa
1.1.5.1.3	Materiales y Artículos de Construcción y de Reparación	Deudora	Acumulativa
1.1.5.1.4	Productos Químicos, Farmacéuticos y de Laboratorio	Deudora	Acumulativa
1.1.5.1.5	Combustibles, Lubricantes y Aditivos	Deudora	Acumulativa
1.1.5.1.6	Vestuario, Blancos, Prendas de Protección y Artículos Deportivos	Deudora	Acumulativa
1.1.5.1.7	Materiales y Suministros de Seguridad	Deudora	Acumulativa
1.1.5.1.8	Herramientas, Refacciones y Accesorios Menores para Consumo	Deudora	Acumulativa
1.1.6	ESTIMACIÓN POR PÉRDIDA O DETERIORO DE ACTIVOS CIRCULANTES	Acredora	Acumulativa
1.1.6.1	ESTIMACIONES PARA CUENTAS INCOBRABLES POR DERECHOS A RECIBIR EFECTIVO O EQUIVALENTES	Acredora	Acumulativa
1.1.6.2	ESTIMACIÓN POR DETERIORO DE INVENTARIOS	Acredora	Acumulativa
1.1.9	OTROS ACTIVOS CIRCULANTES	Deudora	Acumulativa
1.1.9.1	VALORES EN GARANTÍA	Deudora	Acumulativa
1.1.9.2	BIENES EN GARANTÍA (EXCLUYE DEPÓSITOS DE FONDOS)	Deudora	Acumulativa
1.1.9.3	BIENES DERIVADOS DE EMBARGOS, DECOMISOS, ASEGURAMIENTOS Y DACIÓN EN PAGO	Deudora	Acumulativa
1.1.9.4	ADQUISICIÓN CON FONDOS DE TERCEROS	Deudora	Acumulativa
1.2	ACTIVO NO CIRCULANTE	Deudora	Acumulativa
1.2.1	INVERSIONES FINANCIERAS A LARGO PLAZO	Deudora	Acumulativa
1.2.1.1	INVERSIONES A LARGO PLAZO	Deudora	Acumulativa
1.2.1.1.1	Depósitos a LP en Moneda Nacional	Deudora	Acumulativa
1.2.1.1.2	Depósitos a LP en Moneda Extranjera	Deudora	Acumulativa
1.2.1.2	TÍTULOS Y VALORES A LARGO PLAZO	Deudora	Acumulativa
1.2.1.2.1	Bonos a LP	Deudora	Acumulativa

INSTITUTO MUNICIPAL DE LA CULTURA Y LAS ARTES DE LOS CABOS
BAJA CALIFORNIA SUR

Usr: Supervisor

Cuenta	Descripción de la Cuenta	Naturaleza	Tipo
1.2.1.2.2	Valores Representativos de Deuda a LP	Deudora	Acumulativa
1.2.1.2.3	Obligaciones Negociables a LP	Deudora	Acumulativa
1.2.1.2.9	Otros Valores a LP	Deudora	Acumulativa
1.2.1.3	FIDEICOMISOS, MANDATOS Y CONTRATOS ANÁLOGOS	Deudora	Acumulativa
1.2.1.3.1	Fideicomisos, Mandatos y Contratos Análogos del Poder Ejecutivo	Deudora	Acumulativa
1.2.1.3.2	Fideicomisos, Mandatos y Contratos Análogos del Poder Legislativo	Deudora	Acumulativa
1.2.1.3.3	Fideicomisos, Mandatos y Contratos Análogos del Poder Judicial	Deudora	Acumulativa
1.2.1.3.4	Fideicomisos, Mandatos y Contratos Análogos Públicos no Empresariales y no Financieros	Deudora	Acumulativa
1.2.1.3.5	Fideicomisos, Mandatos y Contratos Análogos Públicos Empresariales y no Financieros	Deudora	Acumulativa
1.2.1.3.6	Fideicomisos, Mandatos y Contratos Análogos Públicos Financieros	Deudora	Acumulativa
1.2.1.3.7	Fideicomisos, Mandatos y Contratos Análogos de Entidades Federativas	Deudora	Acumulativa
1.2.1.3.8	Fideicomisos, Mandatos y Contratos Análogos de Municipios	Deudora	Acumulativa
1.2.1.3.9	Otros Fideicomisos, Mandatos y Contratos Análogos	Deudora	Acumulativa
1.2.1.4	PARTICIPACIONES Y APORTACIONES DE CAPITAL	Deudora	Acumulativa
1.2.1.4.1	Participaciones y Aportaciones de Capital a LP en el Sector Público	Deudora	Acumulativa
1.2.1.4.2	Participaciones y Aportaciones de Capital a LP en el Sector Privado	Deudora	Acumulativa
1.2.1.4.3	Participaciones y Aportaciones de Capital a LP en el Sector Externo	Deudora	Acumulativa
1.2.2	DERECHOS A RECIBIR EFECTIVO O EQUIVALENTES A LARGO PLAZO	Deudora	Acumulativa
1.2.2.1	DOCUMENTOS POR COBRAR A LARGO PLAZO	Deudora	Acumulativa
1.2.2.2	DEUDORES DIVERSOS A LARGO PLAZO	Deudora	Acumulativa
1.2.2.3	INGRESOS POR RECUPERAR A LARGO PLAZO	Deudora	Acumulativa
1.2.2.4	PRÉSTAMOS OTORGADOS A LARGO PLAZO	Deudora	Acumulativa
1.2.2.4.1	Préstamos Otorgados a LP al Sector Público	Deudora	Acumulativa
1.2.2.4.2	Préstamos Otorgados a LP al Sector Privado	Deudora	Acumulativa
1.2.2.4.3	Préstamos Otorgados a LP al Sector Externo	Deudora	Acumulativa
1.2.2.9	OTROS DERECHOS A RECIBIR EFECTIVO O EQUIVALENTES A LARGO PLAZO	Deudora	Acumulativa
1.2.3	BIENES INMUEBLES, INFRAESTRUCTURA Y CONSTRUCCIONES EN PROCESO	Deudora	Acumulativa
1.2.3.1	TERRENOS	Deudora	Acumulativa
1.2.3.2	VIVIENDAS	Deudora	Acumulativa
1.2.3.3	EDIFICIOS NO HABITACIONALES	Deudora	Acumulativa
1.2.3.4	INFRAESTRUCTURA	Deudora	Acumulativa
1.2.3.4.1	Infraestructura de Carreteras	Deudora	Acumulativa
1.2.3.4.2	Infraestructura Ferroviaria y Multimodal	Deudora	Acumulativa
1.2.3.4.3	Infraestructura Portuaria	Deudora	Acumulativa
1.2.3.4.4	Infraestructura Aeroportuaria	Deudora	Acumulativa
1.2.3.4.5	Infraestructura de Telecomunicaciones	Deudora	Acumulativa
1.2.3.4.6	Infraestructura de Agua Potable, Saneamiento, Hidroagrícola y Control de Inundaciones	Deudora	Acumulativa
1.2.3.4.7	Infraestructura Eléctrica	Deudora	Acumulativa
1.2.3.4.8	Infraestructura de Producción de Hidrocarburos	Deudora	Acumulativa
1.2.3.4.9	Infraestructura de Refinación, Gas y Petroquímica	Deudora	Acumulativa
1.2.3.5	CONSTRUCCIONES EN PROCESO EN BIENES DE DOMINIO PÚBLICO	Deudora	Acumulativa
1.2.3.5.1	Edificación Habitacional en Proceso	Deudora	Acumulativa
1.2.3.5.2	Edificación no Habitacional en Proceso	Deudora	Acumulativa
1.2.3.5.3	Construcción de Obras para el Abastecimiento de Agua, Petróleo, Gas, Electricidad y Telecomunicaciones en Proceso	Deudora	Acumulativa

INSTITUTO MUNICIPAL DE LA CULTURA Y LAS ARTES DE LOS CABOS
BAJA CALIFORNIA SUR

Usr: Supervisor
rptPlanDeCuentasConac

Cuenta	Descripción de la Cuenta	Naturaleza	Tipo
1.2.3.5.4	División de Terrenos y Construcción de Obras de Urbanización en Proceso	Deudora	Acumulativa
1.2.3.5.5	Construcción de Vías de Comunicación en Proceso	Deudora	Acumulativa
1.2.3.5.6	Otras Construcciones de Ingeniería Civil u Obra Pesada en Proceso	Deudora	Acumulativa
1.2.3.5.7	Instalaciones y Equipamiento en Construcciones en Proceso	Deudora	Acumulativa
1.2.3.5.9	Trabajos de Acabados en Edificaciones y Otros Trabajos Especializados en Proceso	Deudora	Acumulativa
1.2.3.6	CONSTRUCCIONES EN PROCESO EN BIENES PROPIOS	Deudora	Acumulativa
1.2.3.6.1	Edificación Habitacional en Proceso	Deudora	Acumulativa
1.2.3.6.2	Edificación no Habitacional en Proceso	Deudora	Acumulativa
1.2.3.6.3	Construcción de Obras para el Abastecimiento de Agua, Petróleo, Gas, Electricidad y Telecomunicaciones en Proceso	Deudora	Acumulativa
1.2.3.6.4	División de Terrenos y Construcción de Obras de Urbanización en Proceso	Deudora	Acumulativa
1.2.3.6.5	Construcción de Vías de Comunicación en Proceso	Deudora	Acumulativa
1.2.3.6.6	Otras Construcciones de Ingeniería Civil u Obra Pesada en Proceso	Deudora	Acumulativa
1.2.3.6.7	Instalaciones y Equipamiento en Construcciones en Proceso	Deudora	Acumulativa
1.2.3.6.9	Trabajos de Acabados en Edificaciones y Otros Trabajos Especializados en Proceso	Deudora	Acumulativa
1.2.3.9	OTROS BIENES INMUEBLES	Deudora	Acumulativa
1.2.4	BIENES MUEBLES	Deudora	Acumulativa
1.2.4.1	MOBILIARIO Y EQUIPO DE ADMINISTRACIÓN	Deudora	Acumulativa
1.2.4.1.1	Muebles de Oficina y Estantería	Deudora	Acumulativa
1.2.4.1.1.5111	Muebles de oficina y estantería	Deudora	Registro
1.2.4.1.2	Muebles, Excepto de Oficina y Estantería	Deudora	Acumulativa
1.2.4.1.2.5121	Muebles excepto de oficina y Estanteria	Deudora	Registro
1.2.4.1.3	Equipo de Cómputo y de Tecnologías de la Información	Deudora	Acumulativa
1.2.4.1.3.5151	Equipo de cómputo y de tecnología de la información	Deudora	Registro
1.2.4.1.9	Otros Mobiliarios y Equipos de Administración	Deudora	Acumulativa
1.2.4.1.9.5191	Otros mobiliarios y equipos de administración	Deudora	Registro
1.2.4.2	MOBILIARIO Y EQUIPO EDUCACIONAL Y RECREATIVO	Deudora	Acumulativa
1.2.4.2.1	Equipos y Aparatos Audiovisuales	Deudora	Acumulativa
1.2.4.2.1.5211	Equipos y aparatos audiovisuales	Deudora	Registro
1.2.4.2.2	Aparatos Deportivos	Deudora	Acumulativa
1.2.4.2.3	Cámaras Fotográficas y de Video	Deudora	Acumulativa
1.2.4.2.3.5231	Camara fotográfica y de video	Deudora	Registro
1.2.4.2.9	Otro Mobiliario y Equipo Educacional y Recreativo	Deudora	Acumulativa
1.2.4.2.9.5291	Otro mobiliario y equipo educacional y recreativo	Deudora	Registro
1.2.4.3	EQUIPO E INSTRUMENTAL MÉDICO Y DE LABORATORIO	Deudora	Acumulativa
1.2.4.3.1	Equipo Médico y de Laboratorio	Deudora	Acumulativa
1.2.4.3.2	Instrumental Médico y de Laboratorio	Deudora	Acumulativa
1.2.4.4	VEHÍCULOS Y EQUIPO DE TRANSPORTE	Deudora	Acumulativa
1.2.4.4.1	vehículos y equipo terrestre	Deudora	Acumulativa
1.2.4.4.2	Carrocerías y Remolques	Deudora	Acumulativa
1.2.4.4.3	Equipo Aeroespacial	Deudora	Acumulativa
1.2.4.4.4	Equipo Ferroviario	Deudora	Acumulativa
1.2.4.4.5	Embarcaciones	Deudora	Acumulativa
1.2.4.4.9	Otros Equipos de Transporte	Deudora	Acumulativa
1.2.4.5	EQUIPO DE DEFENSA Y SEGURIDAD	Deudora	Acumulativa

INSTITUTO MUNICIPAL DE LA CULTURA Y LAS ARTES DE LOS CABOS
BAJA CALIFORNIA SUR

Usr: Supervisor

Cuenta	Descripción de la Cuenta	Naturaleza	Tipo
1.2.4.5.5511	Equipo de defensa y Seguridad	Deudora	Registro
1.2.4.6	MAQUINARIA, OTROS EQUIPOS Y HERRAMIENTAS	Deudora	Acumulativa
1.2.4.6.1	Maquinaria y Equipo Agropecuario	Deudora	Acumulativa
1.2.4.6.2	Maquinaria y Equipo Industrial	Deudora	Acumulativa
1.2.4.6.2.5621	Maquinaria y Equipo Industrial	Deudora	Registro
1.2.4.6.3	Maquinaria y Equipo de Construcción	Deudora	Acumulativa
1.2.4.6.4	Sistemas de Aire Acondicionado, Calefacción y de Refrigeración Industrial y Comercial	Deudora	Acumulativa
1.2.4.6.4.5641	Sistema de Aire Acondicionado, calefacción y de Refrigeración	Deudora	Registro
1.2.4.6.5	Equipo de Comunicación y Telecomunicación	Deudora	Acumulativa
1.2.4.6.5.5651	Equipo de comunicación y telecomunicación	Deudora	Registro
1.2.4.6.6	Equipos de Generación Eléctrica, Aparatos y Accesorios Eléctricos	Deudora	Acumulativa
1.2.4.6.6.5661	Equipos de generación eléctrica, aparatos y accesorios eléctricos	Deudora	Registro
1.2.4.6.7	Herramientas y Máquinas-Herramienta	Deudora	Acumulativa
1.2.4.6.7.5671	Herramientas y máquinas-herramienta	Deudora	Registro
1.2.4.6.9	Otros Equipos	Deudora	Acumulativa
1.2.4.6.9.5691	Otros Equipos	Deudora	Registro
1.2.4.7	COLECCIONES, OBRAS DE ARTE Y OBJETOS VALIOSOS	Deudora	Acumulativa
1.2.4.7.1	Bienes Artísticos, Culturales y Científicos	Deudora	Acumulativa
1.2.4.7.1.5131	Bienes artísticos, culturales y científicos	Deudora	Registro
1.2.4.7.2	Objetos de Valor	Deudora	Acumulativa
1.2.4.8	ACTIVOS BIOLÓGICOS	Deudora	Acumulativa
1.2.4.8.1	Bovinos	Deudora	Acumulativa
1.2.4.8.2	Porcinos	Deudora	Acumulativa
1.2.4.8.3	Aves	Deudora	Acumulativa
1.2.4.8.4	Ovinos y Caprinos	Deudora	Acumulativa
1.2.4.8.5	Peces y Acuicultura	Deudora	Acumulativa
1.2.4.8.6	Equinos	Deudora	Acumulativa
1.2.4.8.7	Especies Menores y de Zoológico	Deudora	Acumulativa
1.2.4.8.8	Árboles y Plantas	Deudora	Acumulativa
1.2.4.8.9	Otros Activos Biológicos	Deudora	Acumulativa
1.2.5	ACTIVOS INTANGIBLES	Deudora	Acumulativa
1.2.5.1	SOFTWARE	Deudora	Acumulativa
1.2.5.2	PATENTES, MARCAS Y DERECHOS	Deudora	Acumulativa
1.2.5.2.1	Patentes	Deudora	Acumulativa
1.2.5.2.2	Marcas	Deudora	Acumulativa
1.2.5.2.3	Derechos	Deudora	Acumulativa
1.2.5.3	CONCESIONES Y FRANQUICIAS	Deudora	Acumulativa
1.2.5.3.1	Concesiones	Deudora	Acumulativa
1.2.5.3.2	Franquicias	Deudora	Acumulativa
1.2.5.4	LICENCIAS	Deudora	Acumulativa
1.2.5.4.1	Licencias Informáticas e Intelectuales	Deudora	Acumulativa
1.2.5.4.2	Licencias Industriales, Comerciales y Otras	Deudora	Acumulativa
1.2.5.9	OTROS ACTIVOS INTANGIBLES	Deudora	Acumulativa
1.2.6	DEPRECIACIÓN, DETERIORO Y AMORTIZACIÓN ACUMULADA DE BIENES	Acredora	Acumulativa

INSTITUTO MUNICIPAL DE LA CULTURA Y LAS ARTES DE LOS CABOS
BAJA CALIFORNIA SUR

Usr: Supervisor
rptPlanDeCuentasConac

Cuenta	Descripción de la Cuenta	Naturaleza	Tipo
1.2.6.1	DEPRECIACIÓN ACUMULADA DE BIENES INMUEBLES	Acredora	Acumulativa
1.2.6.2	DEPRECIACIÓN ACUMULADA DE INFRAESTRUCTURA	Acredora	Acumulativa
1.2.6.3	DEPRECIACIÓN ACUMULADA DE BIENES MUEBLES	Acredora	Acumulativa
1.2.6.3.5111	Amortización Acumulada de Mobiliario y Equipo de Administración	Acredora	Registro
1.2.6.3.5151	Amortización Acumulada de Computadoras	Acredora	Registro
1.2.6.3.5191	Amortización Acumulada de Otros Mobiliario y Equipo de Administración	Acredora	Registro
1.2.6.3.5211	Amortización Acumulada de Equipo y Aparatos Audiovisuales	Acredora	Registro
1.2.6.3.5411	Amortizacion acumulada de Automovil	Acredora	Registro
1.2.6.4	DETERIORO ACUMULADO DE BIENES	Acredora	Acumulativa
1.2.6.5	AMORTIZACIÓN ACUMULADA DE ACTIVOS INTANGIBLES	Acredora	Acumulativa
1.2.6.5.5911	Amortización acumulada de Software	Acredora	Registro
1.2.7	ACTIVOS DIFERIDOS	Deudora	Acumulativa
1.2.7.1	ESTUDIOS, FORMULACIÓN Y EVALUACIÓN DE PROYECTOS	Deudora	Acumulativa
1.2.7.2	DERECHOS SOBRE BIENES EN RÉGIMEN DE ARRENDAMIENTO FINANCIERO	Deudora	Acumulativa
1.2.7.3	GASTOS PAGADOS POR ADELANTADO A LARGO PLAZO	Deudora	Acumulativa
1.2.7.4	ANTICIPOS A LARGO PLAZO	Deudora	Acumulativa
1.2.7.5	BENEFICIOS AL RETIRO DE EMPLEADOS PAGADOS POR ADELANTADO	Deudora	Acumulativa
1.2.7.9	OTROS ACTIVOS DIFERIDOS	Deudora	Acumulativa
1.2.8	ESTIMACIÓN POR PÉRDIDA O DETERIORO DE ACTIVOS NO CIRCULANTES	Acredora	Acumulativa
1.2.8.1	ESTIMACIONES POR PÉRDIDA DE CUENTAS INCOBRABLES DE DOCUMENTOS POR COBRAR A LARGO PLAZO	Acredora	Acumulativa
1.2.8.2	ESTIMACIONES POR PÉRDIDA DE CUENTAS INCOBRABLES DE DEUDORES DIVERSOS POR COBRAR A LARGO PLAZO	Acredora	Acumulativa
1.2.8.3	ESTIMACIONES POR PÉRDIDA DE CUENTAS INCOBRABLES DE INGRESOS POR COBRAR A LARGO PLAZO	Acredora	Acumulativa
1.2.8.4	ESTIMACIONES POR PÉRDIDA DE CUENTAS INCOBRABLES DE PRÉSTAMOS OTORGADOS A LARGO PLAZO	Acredora	Acumulativa
1.2.8.9	ESTIMACIONES POR PÉRDIDA DE OTRAS CUENTAS INCOBRABLES A LARGO PLAZO	Acredora	Acumulativa
1.2.8.9.1	ROBO CASA CULTURA SJC	Acredora	Registro
1.2.9	OTROS ACTIVOS NO CIRCULANTES	Deudora	Acumulativa
1.2.9.1	BIENES EN CONCESIÓN	Deudora	Acumulativa
1.2.9.2	BIENES EN ARRENDAMIENTO FINANCIERO	Deudora	Acumulativa
1.2.9.3	BIENES EN COMODATO	Deudora	Acumulativa
2	PASIVO	Acredora	Acumulativa
2.1	PASIVO CIRCULANTE	Acredora	Acumulativa
2.1.1	CUENTAS POR PAGAR A CORTO PLAZO	Acredora	Acumulativa
2.1.1.1	SERVICIOS PERSONALES POR PAGAR A CORTO PLAZO	Acredora	Acumulativa
2.1.1.1.1	Remuneración por pagar al Personal de carácter permanente a CP	Acredora	Acumulativa
2.1.1.1.1.1131	Sueldos base al personal permanente	Acredora	Registro
2.1.1.1.2	Remuneración por pagar al Personal de carácter transitorio a CP	Acredora	Acumulativa
2.1.1.1.3	Remuneraciones Adicionales y Especiales por Pagar a CP	Acredora	Acumulativa
2.1.1.1.3.1311	Primas por años de servicios efectivos prestados	Acredora	Registro
2.1.1.1.3.1321	Primas de vacaciones, dominical y gratificación de fin de año	Acredora	Registro
2.1.1.1.3.1341	Compensaciones	Acredora	Registro
2.1.1.1.4	Seguridad Social y Seguros por pagar a CP	Acredora	Acumulativa
2.1.1.1.4.1411	Aportaciones de seguridad social	Acredora	Registro
2.1.1.1.4.1421	Aportaciones a fondos de vivienda	Acredora	Registro

INSTITUTO MUNICIPAL DE LA CULTURA Y LAS ARTES DE LOS CABOS
BAJA CALIFORNIA SUR

Usr: Supervisor
rptPlanDeCuentasConac

Cuenta	Descripción de la Cuenta	Naturaleza	Tipo
2.1.1.1.4.1431	Aportaciones al sistema para el retiro	Acredora	Registro
2.1.1.1.4.1441	Aportaciones para seguros	Acredora	Registro
2.1.1.1.5	Otras prestaciones sociales y económicas por pagar a CP	Acredora	Acumulativa
2.1.1.1.5.1541	Prestaciones contractuales	Acredora	Registro
2.1.1.1.5.1591	Otras prestaciones sociales y económicas	Acredora	Registro
2.1.1.1.6	Estímulos a servidores públicos por pagar a CP	Acredora	Acumulativa
2.1.1.2	PROVEEDORES POR PAGAR A CORTO PLAZO	Acredora	Acumulativa
2.1.1.2.1	Deudas por Adquisición de Bienes y Contratación de Servicios por Pagar a CP	Acredora	Acumulativa
2.1.1.2.1.000001	JUAN LUIS SOLIS VILLEGAS	Acredora	Registro
2.1.1.2.1.000002	ARMANDO CESEÑA MONGES	Acredora	Registro
2.1.1.2.1.000003	MAYRA LILIANA MOYA AGUAYO	Acredora	Registro
2.1.1.2.1.000004	CESAR BERNAL SANCHEZ	Acredora	Registro
2.1.1.2.1.000005	EDGAR ALEXIS ARIPEZ AGUILAR	Acredora	Registro
2.1.1.2.1.000006	DULCERIA LA BONITA S DE RL DE CV	Acredora	Registro
2.1.1.2.1.000007	BENJAMIN CASILLAS RAMOS	Acredora	Registro
2.1.1.2.1.000008	YULMA ZULEYKA PEREZ ARREDONDO	Acredora	Registro
2.1.1.2.1.000009	ESTACIONES DE SERVICIOS PENINSULARES, S.A. DE C.V.	Acredora	Registro
2.1.1.2.1.000010	JUAN ANTONIO SUAREZ RUBIO	Acredora	Registro
2.1.1.2.1.000011	SERVICIOS TREP UP SA DE CV	Acredora	Registro
2.1.1.2.1.000012	GUADALUPE BOLIVAR HERRERA	Acredora	Registro
2.1.1.2.1.000013	BAJA REAL LA FORTUNA S DE RL DE CV	Acredora	Registro
2.1.1.2.1.000014	COMERCIALIZADORA ALEGI INDUSTRIAL SA DE CV	Acredora	Registro
2.1.1.2.1.000015	ALFREDO MANUEL OCHOA ORTIZ	Acredora	Registro
2.1.1.2.1.000016	ALAN ISAC HERNÁNDEZ JIMENEZ	Acredora	Registro
2.1.1.2.1.000017	KARU ELEVATORS SA DE CV	Acredora	Registro
2.1.1.2.1.000018	OPERADORA OMX SA DE CV	Acredora	Registro
2.1.1.2.1.000019	MARIA YSABEL GREEN PEDRIN	Acredora	Registro
2.1.1.2.1.000020	ISABEL CESEÑA VILLALOBOS	Acredora	Registro
2.1.1.2.1.000021	LOS PATIOS DE LOS CABOS, SA DE CV.	Acredora	Registro
2.1.1.2.1.000022	JOSE ALFREDO FIGUEROA DIAZ	Acredora	Registro
2.1.1.2.1.000023	PINTURA Y ACABADOS DE LA PENNINSULA S.A. DE C.V.	Acredora	Registro
2.1.1.2.1.000024	SILVIA VALERIA AGUILAR HERNANDEZ	Acredora	Registro
2.1.1.2.1.000025	OBETT DE JESUS LOPEZ MEDINA	Acredora	Registro
2.1.1.2.1.000026	GUADALUPE ULENISE MIRANDA AGUNDEZ	Acredora	Registro
2.1.1.2.1.000027	TRANSPORTES BAJA CABOS S.A. DE V.C.	Acredora	Registro
2.1.1.2.1.000028	JAHAZIEL GOMEZ CAMBEROS	Acredora	Registro
2.1.1.2.1.000029	CAMPOS REYEROS Y CIA S.A. DE C.V.	Acredora	Registro
2.1.1.2.1.000030	MADERERIA EL PINO DE LOS CABOS, S.A. DE C.V.	Acredora	Registro
2.1.1.2.1.000031	RAMIRO LORENZO MENDOZA AGUILA	Acredora	Registro
2.1.1.2.1.000032	GUSTAVO HUERTA DEL RIO	Acredora	Registro
2.1.1.2.1.000034	JOEL HUITRON MARTINEZ	Acredora	Registro
2.1.1.2.1.000035	LEONARDO GIBRAN DAMIAN VAZQUEZ	Acredora	Registro
2.1.1.2.1.000036	GRUPO PARISINA S.A DE C.V	Acredora	Registro
2.1.1.2.1.000037	GABRIELA ALICIA PEREZ RODRIGUEZ	Acredora	Registro

INSTITUTO MUNICIPAL DE LA CULTURA Y LAS ARTES DE LOS CABOS
BAJA CALIFORNIA SUR

Usr: Supervisor
rptPlanDeCuentasConac

Cuenta	Descripción de la Cuenta	Naturaleza	Tipo
2.1.1.2.1.000038	JULIO CANALES TRUJILLO	Acredora	Registro
2.1.1.2.1.000039	ALEXIS CRUZ SALDIVAR	Acredora	Registro
2.1.1.2.1.000040	JORGE FRANCISCO CU AMBRIZ	Acredora	Registro
2.1.1.2.1.000041	PERCUSIÓN LIMANYA .S,.C.	Acredora	Registro
2.1.1.2.1.000042	LUIS ORLANDO CAPOTE SUAREZ	Acredora	Registro
2.1.1.2.1.000043	JORGE OCTAVIO CASANOVA LIZAMA	Acredora	Registro
2.1.1.2.1.000044	MARIA FERNANDA GOMEZ PINTOS	Acredora	Registro
2.1.1.2.1.000045	TRINIDAD JOSE LUIS APODACA IBARRA	Acredora	Registro
2.1.1.2.1.000046	HOTEL COLLI S.A. DE C.V.	Acredora	Registro
2.1.1.2.1.000047	HOME DEPOT MEXICO S. DE R.L. DE C.V.	Acredora	Registro
2.1.1.2.1.000048	HMC SERVICIOS TURISTICOS INTEGRALES SA DE CV	Acredora	Registro
2.1.1.2.1.000049	CRONADY S.A DE C.V	Acredora	Registro
2.1.1.2.1.000050	TIENDAS SORIANA S.A. DE C.V.	Acredora	Registro
2.1.1.2.1.000051	JESSICA BERENICE RODRIGUEZ DELGADO	Acredora	Registro
2.1.1.2.1.000052	VICTOR HUGO CABALLERO GUTIERREZ	Acredora	Registro
2.1.1.2.1.000053	LUIS JAVIER BELTRAN MIRANDA	Acredora	Registro
2.1.1.2.1.000054	COMERBOU & PUBLICIDAD SA DE CV	Acredora	Registro
2.1.1.2.1.000055	HILDA VANESSA VISCAINO MINJARES	Acredora	Registro
2.1.1.2.1.000056	COMPAÑIA PERIODISTICA SUDCALIFORNIANA S.A. DE C.V.	Acredora	Registro
2.1.1.2.1.000057	IMANOL CANELLADA PASCUAL	Acredora	Registro
2.1.1.2.1.000058	MANUEL CANDIDO GONZÁLEZ	Acredora	Registro
2.1.1.2.1.000059	OSCAR JESUS DOMINGUEZ VILLEGAS	Acredora	Registro
2.1.1.2.1.000060	CASPER VENTAS Y REPRESENTACIONES S.A. DE C.V.	Acredora	Registro
2.1.1.2.1.000061	ENVIRONMENT CO SA DE CV	Acredora	Registro
2.1.1.2.1.000062	MICLIMA SA DE CV	Acredora	Registro
2.1.1.2.1.000063	PROVEDORA DE PISOS Y SANITARIOS DE LOS CABOS S. DE R.L. DE CV	Acredora	Registro
2.1.1.2.1.000064	MARTIN GERARDO SALAS ESPINOSA	Acredora	Registro
2.1.1.2.1.000065	SECURITY PROFESSIONAL SYSTEMS BLACK HORSE S DE RL DE CV	Acredora	Registro
2.1.1.2.1.000066	SERGIO ISRAEL VERBAIZ TORRES	Acredora	Registro
2.1.1.2.1.000067	IVAN GUADARRAMA TORRES	Acredora	Registro
2.1.1.2.1.000068	MADERERIA PICHONCHAS,N S.A. DE C.V.	Acredora	Registro
2.1.1.2.1.000069	QUARTZZ PENINSULAR SA DE CV	Acredora	Registro
2.1.1.2.1.000070	JUAN MANUEL COTA OLACHEA	Acredora	Registro
2.1.1.2.1.000071	ENRIQUE MARTINEZ SANCHEZ	Acredora	Registro
2.1.1.2.1.000072	BANQUETES Y EVENTOS ESPECIALES ELEGANZA S.A. DE C.V.	Acredora	Registro
2.1.1.2.1.000073	MIGUEL ANGEL VENEGAS MARTINEZ	Acredora	Registro
2.1.1.2.1.000074	SALVADOR ARMANDO MIRANDA FELIX	Acredora	Registro
2.1.1.2.1.000075	MARIA DE LOURDES ROBLEDO GARZA	Acredora	Registro
2.1.1.2.1.000076	ANGEL NOE GONZALEZ FISHER	Acredora	Registro
2.1.1.2.1.000077	ARIANNA SARID PEREZ VARGAS	Acredora	Registro
2.1.1.2.1.000078	LUIS JAVIER MENDEZ MARTINEZ	Acredora	Registro
2.1.1.2.1.000079	ESMERALDA FLORES ALCANTARA	Acredora	Registro
2.1.1.2.1.000080	JUAN JOSÉ VERGARA PESTAÑA	Acredora	Registro
2.1.1.2.1.000081	FABIOLA MARISOL GARCIA ANGELES	Acredora	Registro

INSTITUTO MUNICIPAL DE LA CULTURA Y LAS ARTES DE LOS CABOS
BAJA CALIFORNIA SUR

Usr: Supervisor
rptPlanDeCuentasConac

Cuenta	Descripción de la Cuenta	Naturaleza	Tipo
2.1.1.2.1.000082	ANDREA LOPEZ ROMERO	Acredora	Registro
2.1.1.2.1.000083	COMERCABOS S.A. DE C.V.	Acredora	Registro
2.1.1.2.1.000084	ARTURO ALEJANDRO FIGUEROA MACIAS	Acredora	Registro
2.1.1.2.1.000085	FRANZ AXEL GOMEZ CRUZ	Acredora	Registro
2.1.1.2.1.000086	EJECUCION DE OPERACIONES ADMINISTRATIVAS SOLU SA DE CV	Acredora	Registro
2.1.1.2.1.000087	WALMART DE MEXICO, S de R. L. de C.V.	Acredora	Registro
2.1.1.2.1.000088	RUTH SARAY SANCHEZ PADILLA PADILLA	Acredora	Registro
2.1.1.2.1.000089	SERGIO GABRIEL GUEVARA ALTHABE	Acredora	Registro
2.1.1.2.1.000090	FERNANDO ANTONIO CHIAPA PADILLA	Acredora	Registro
2.1.1.2.1.000091	ALFREDO FLORES DELGADO	Acredora	Registro
2.1.1.2.1.000092	ANGEL ROSAS GARCIA	Acredora	Registro
2.1.1.2.1.000093	BONERIA S DE RL DE CV	Acredora	Registro
2.1.1.2.1.000094	CORO POLIFONICO DE LOS CABOS AC	Acredora	Registro
2.1.1.2.1.000095	ISRRAEL RODRIGUEZ GUTIERREZ	Acredora	Registro
2.1.1.2.1.000096	OSCAR OMAR MARTINEZ ORNELAS	Acredora	Registro
2.1.1.2.1.000097	ORLANDO DE JESUS SCHEKER ROMAN	Acredora	Registro
2.1.1.2.1.000098	ENA ARAGON COTA	Acredora	Registro
2.1.1.2.1.000099	HETZABEL PIMENTEL LIZARDI	Acredora	Registro
2.1.1.2.1.000100	FLURKET SA CV	Acredora	Registro
2.1.1.2.1.000101	VICTOR HUGO CABALLERO SALAS	Acredora	Registro
2.1.1.2.1.000102	EUSEBIO DE LA LUZ MEDINA	Acredora	Registro
2.1.1.2.1.000103	MARIA DE JESUS AVILES GONZALEZ	Acredora	Registro
2.1.1.2.1.000104	CONSULTORIA SAGASTI SA DE CV	Acredora	Registro
2.1.1.2.1.000105	PRISCILA FERNANDA HERNANDEZ LOZANO	Acredora	Registro
2.1.1.2.1.000106	NEGOCIOS EMPRESARIALES BLACKFISH S.A DE C.V	Acredora	Registro
2.1.1.2.1.000107	CYBERPUERTA S.A de C.V.	Acredora	Registro
2.1.1.2.1.000108	JAIME ISMAEL CHAPARRO GERMAN	Acredora	Registro
2.1.1.2.1.000109	SARA CRISTINA MONTES PALESTINO	Acredora	Registro
2.1.1.2.1.000110	NEFTALI LARA LOZANO	Acredora	Registro
2.1.1.2.1.000111	EMMANUEL PARTIDA HIGUERA	Acredora	Registro
2.1.1.2.1.000112	FERRETERIA Y PLOMERIA SANTANA S DE RL DE CV	Acredora	Registro
2.1.1.2.1.000113	MARTIN CANDIDO GONZALEZ	Acredora	Registro
2.1.1.2.1.000114	REINGENIERIA & PROCESOS ESTRUCTURALES SA DE CV	Acredora	Registro
2.1.1.2.1.000115	JOSE OCTAVIO CASANOVA LIZAMA	Acredora	Registro
2.1.1.2.1.000116	SURTIDO EN ELECTRONICA LAS PAZ, S.A. DE C.V.	Acredora	Registro
2.1.1.2.1.000117	MERIDIANO 109 SA DE CV	Acredora	Registro
2.1.1.2.1.000118	GUSTAVO HUERTA ALEMAN	Acredora	Registro
2.1.1.2.1.000119	JOSE LUIS RUIZ ORANTES	Acredora	Registro
2.1.1.2.1.000120	RICARDO PINZON GIL	Acredora	Registro
2.1.1.2.1.000121	ERICK DANIEL TREJO PIÑA	Acredora	Registro
2.1.1.2.1.000122	ALEX KENTON DARQUEA	Acredora	Registro
2.1.1.2.1.000123	SOFIA GOMEZ GOMEZ	Acredora	Registro
2.1.1.2.1.000124	LUIS MIGUEL ZEPEDA MARCIAL	Acredora	Registro
2.1.1.2.1.000125	RAÚL CONDE PERAZA	Acredora	Registro

INSTITUTO MUNICIPAL DE LA CULTURA Y LAS ARTES DE LOS CABOS
BAJA CALIFORNIA SUR

Usr: Supervisor
rptPlanDeCuentasConac

Cuenta	Descripción de la Cuenta	Naturaleza	Tipo
2.1.1.2.1.000126	PATRICIA GUADALUPE RIVERA MALDONADO	Acredora	Registro
2.1.1.2.1.000127	VICTOR RICARDO PAZ ARRIAGA	Acredora	Registro
2.1.1.2.1.000128	JESUS PALACIOS ALMONTE	Acredora	Registro
2.1.1.2.1.000129	IMPORTADORA Y DISTRIBUIDORA COMERCIAL DEL GOLFO S DE RL DE CV	Acredora	Registro
2.1.1.2.1.000130	DARIO ALBERTO ACOSTA RODRIGUEZ	Acredora	Registro
2.1.1.2.1.000131	MARIA DEL PILAR GARCÍA OROZCO	Acredora	Registro
2.1.1.2.1.000132	MARTHA RIVERA MONCADA	Acredora	Registro
2.1.1.2.1.000133	SARA RAMIREZ CASILLAS	Acredora	Registro
2.1.1.2.1.000134	FIERRO Y LAMINA CONSTRUCCIÓN,S.A.P.I DE C.V.	Acredora	Registro
2.1.1.2.1.000135	ALEX ALVAREZ MENESES	Acredora	Registro
2.1.1.2.1.000136	GUADALUPE CLEMENTE OLMEDO	Acredora	Registro
2.1.1.2.1.000137	REGINO PAYAN GUATZOZON	Acredora	Registro
2.1.1.2.1.000138	LABORATORIOS FIDEPAZ, S.C.	Acredora	Registro
2.1.1.2.1.000139	FINNIE S.A. DE C.V.	Acredora	Registro
2.1.1.2.1.000140	CARLOS ALBERTO RAMIREZ OSUNA	Acredora	Registro
2.1.1.2.1.000141	JOSE ALFREDO FLORES SOSA	Acredora	Registro
2.1.1.2.1.000142	ARACELI CABRERA MARTINEZ	Acredora	Registro
2.1.1.2.1.000143	BENITO ORTEGA VARGAS	Acredora	Registro
2.1.1.2.1.000144	RICARDO JESUS SERRANO HERRERA	Acredora	Registro
2.1.1.2.1.000145	EXPERTOS EN ADMINISTRACIÓN Y COMPUTO SA DE CV	Acredora	Registro
2.1.1.2.1.000146	MIGUEL ANGEL ARROYO SOLIS	Acredora	Registro
2.1.1.2.1.000147	ELECTRICA DOS HERMANOS S.A. DE C.V.	Acredora	Registro
2.1.1.2.1.000148	KARLA KASSANET CASTILLO AVELICA	Acredora	Registro
2.1.1.2.1.000149	FRANCISCO PAUL ALARCON ZAMUDIO	Acredora	Registro
2.1.1.2.1.000150	SOLUCIONES INTEGRALES SOJOL, SA DE CV	Acredora	Registro
2.1.1.2.1.000151	LUIS ALFONSO FIGUEROA MERCADO	Acredora	Registro
2.1.1.2.1.000152	GERMAN OCTAVIO MONZON SORIA	Acredora	Registro
2.1.1.2.1.000153	RAUL SALAS LIEVANO	Acredora	Registro
2.1.1.2.1.000154	FUNDACION CULTURAL MECENAS DEL LIBRO AC	Acredora	Registro
2.1.1.2.1.000155	ATENEA CRUZ	Acredora	Registro
2.1.1.2.1.000157	LUZ ALICIA FLORES SANCHEZ	Acredora	Registro
2.1.1.2.1.000158	MAGDA PATRICIA RAMIREZ PEREZ	Acredora	Registro
2.1.1.2.1.000159	GROPPE CARSTEN	Acredora	Registro
2.1.1.2.1.000160	CORPORACIÓN ANDROS 1 SA DE CV	Acredora	Registro
2.1.1.2.1.000161	FELIX CHAVIRA BELTRAN	Acredora	Registro
2.1.1.2.1.000162	MIGUEL ASTOR AMADOR ROJO	Acredora	Registro
2.1.1.2.1.000163	PINTURAS Y MATERIALES AISPURO, SA DE CV	Acredora	Registro
2.1.1.2.1.000164	JULIO CESAR PANIAGUA DIAZ	Acredora	Registro
2.1.1.2.1.000165	EMPRENDIMIENTO EFICAZ CTA S.A. DE C.V.	Acredora	Registro
2.1.1.2.1.000166	JUAN DIEGO TAMAYO NUÑEZ	Acredora	Registro
2.1.1.2.1.000167	JULIO CRUZ PASTRANA	Acredora	Registro
2.1.1.2.1.000168	JOSE ALFREDO MARRON FLORES	Acredora	Registro
2.1.1.2.1.000169	MARIA MAGDALENA CASILLAS RAMOS	Acredora	Registro
2.1.1.2.1.000170	TELEFONOS DE MEXICO S.A. DE C.V.	Acredora	Registro

INSTITUTO MUNICIPAL DE LA CULTURA Y LAS ARTES DE LOS CABOS
BAJA CALIFORNIA SUR

Usr: Supervisor
rptPlanDeCuentasConac

Cuenta	Descripción de la Cuenta	Naturaleza	Tipo
2.1.1.2.1.000171	ROMAN GUADALUPE CARRILLO ROSADO	Acredora	Registro
2.1.1.2.1.000172	MERCEDES ACOSTA PARRA	Acredora	Registro
2.1.1.2.1.000173	GRUPO VERTICE PENINSULAR S.A. DE C.V.	Acredora	Registro
2.1.1.2.1.000174	GREGORIO DE JESUS SANCHEZ MIRANDA	Acredora	Registro
2.1.1.2.1.000175	KARINA SAENZ RODRIGUEZ	Acredora	Registro
2.1.1.2.1.000176	JEREMY GABRIEL LE GUEN	Acredora	Registro
2.1.1.2.1.000177	OCOZIAS HERNANDEZ LOPEZ	Acredora	Registro
2.1.1.2.1.000178	BLAS ALBERTO GONZALEZ LOPEZ	Acredora	Registro
2.1.1.2.1.000179	SERVICIOS CERVAT SA DE CV	Acredora	Registro
2.1.1.2.1.000180	JOSE ARTURO SANCHEZ ZEPEDA	Acredora	Registro
2.1.1.2.1.000181	FEDERICO ALBERTO HEINECKE DOMINGUEZ	Acredora	Registro
2.1.1.2.1.000182	ALFREDO PRESTEGUI LARA	Acredora	Registro
2.1.1.2.1.000183	JONATHAN MOISES ABARCA WICOCHEA	Acredora	Registro
2.1.1.2.1.000184	GRUPO NIMBUS SOLUCIONES S DE RL DE CV	Acredora	Registro
2.1.1.2.1.000185	PATRICIA SANTOS DE ANDA	Acredora	Registro
2.1.1.2.1.000186	RICARDO DENOVA RODRIGUEZ	Acredora	Registro
2.1.1.2.1.000187	JUAN SALVADOR AMADOR MOLINA	Acredora	Registro
2.1.1.2.1.000188	CABO CUSHION CO SA DE CV	Acredora	Registro
2.1.1.2.1.000189	CRUZ ARMANDO MENDOZA ORTIZ	Acredora	Registro
2.1.1.2.1.000190	CESAR OMAR MARTINEZ VILLAFUERTE	Acredora	Registro
2.1.1.2.1.000191	CRISTIAN OMAR MARTÍNEZ VILLAFUERTE	Acredora	Registro
2.1.1.2.1.000192	OPERADORA COMERCIAL ZOLKA S.A DE C.V	Acredora	Registro
2.1.1.2.1.000193	ENRIQUE ALFONSO TOVAR DELGADO	Acredora	Registro
2.1.1.2.1.000194	PROMO ARTIS CABO INSIDE S DE RL DE CV	Acredora	Registro
2.1.1.2.1.000195	GUSTAVO JAVIER CESEÑA MENDOZA	Acredora	Registro
2.1.1.2.1.000196	ASOCIACION DE MUSICOS PROMOTORES DE LA CULTURA AC	Acredora	Registro
2.1.1.2.1.000197	SANDRA ISABEL MAGAÑA MARTINEZ	Acredora	Registro
2.1.1.2.1.000198	CI DE LOS CABOS SA DE CV	Acredora	Registro
2.1.1.2.1.000199	DAVID MALAGON GARCIA	Acredora	Registro
2.1.1.2.1.000200	MIGUEL PEREZ GARCÍA	Acredora	Registro
2.1.1.2.1.000201	MARIA VICTORIA TRUJILLO ORTIZ	Acredora	Registro
2.1.1.2.1.000202	SERVICIOS EMPRESARIALES PEÑASCO S DE RL DE CV	Acredora	Registro
2.1.1.2.1.000203	ELIZABETH SALAS CRUZ	Acredora	Registro
2.1.1.2.1.000204	JOSE LUIS JIMENEZ MORENO	Acredora	Registro
2.1.1.2.1.000205	GLORIA ANGELICA VILLEGAS ROSAS	Acredora	Registro
2.1.1.2.1.000206	SANTIAGO MANUEL FERNANDEZ	Acredora	Registro
2.1.1.2.1.000207	TANYA COVARRUBIAS MARTINEZ	Acredora	Registro
2.1.1.2.1.000208	JASON CHAVEZ OCHOA	Acredora	Registro
2.1.1.2.1.000209	MIGUEL ANGEL GALARZA MARTINEZ	Acredora	Registro
2.1.1.2.1.000210	ESTUDIO CACTACIA SA DE CV	Acredora	Registro
2.1.1.2.1.000211	JESUS ALFREDO CASILLAS MARTINEZ	Acredora	Registro
2.1.1.2.1.000212	EDER JOSE JUAREZ GOMEZ	Acredora	Registro
2.1.1.2.1.000213	ABIGAIL GUADALUPE ROJAS VELAZQUEZ	Acredora	Registro
2.1.1.2.1.000214	EVENTOS Y PRODUCCIONES RED DESIG SA DE CV	Acredora	Registro

INSTITUTO MUNICIPAL DE LA CULTURA Y LAS ARTES DE LOS CABOS
BAJA CALIFORNIA SUR

Usr: Supervisor
rptPlanDeCuentasConac

Cuenta	Descripción de la Cuenta	Naturaleza	Tipo
2.1.1.2.1.000215	LUIS DANIEL PEREZ MELCHOR	Acredora	Registro
2.1.1.2.1.000216	LEONCIO RIVELINO QUINTERO AVILES	Acredora	Registro
2.1.1.2.1.000217	GONZALO FEDERICO ORTEGA RAMIREZ	Acredora	Registro
2.1.1.2.1.000218	JORGE ALBERTO LIZARDI ORTEGA	Acredora	Registro
2.1.1.2.1.000219	FLAVIO CESAR CEREZO SOLEDAD	Acredora	Registro
2.1.1.2.1.000220	DAVIS ADAME TORRES	Acredora	Registro
2.1.1.2.1.000221	KAAL OPERADORA DE HOTELES SA DE CV	Acredora	Registro
2.1.1.2.1.000222	OFFICE DEPOT DE MEXICO SA DE CV	Acredora	Registro
2.1.1.2.1.000223	DULCE SELENE DE LA VEGA ORTEGA	Acredora	Registro
2.1.1.2.1.000224	CORPORATIVO JANBATI S.A. DE C.V.	Acredora	Registro
2.1.1.2.1.000225	MAURICIO ALVAREZ MONTAÑO	Acredora	Registro
2.1.1.2.1.000226	CLAUDIA PATRICIA CARREÑO MORENO	Acredora	Registro
2.1.1.2.1.000227	JOSE RAFAEL ENRIQUEZ GONZALEZ	Acredora	Registro
2.1.1.2.1.000228	TRANSFORMADORA DE RESIDUOS INDUSTRIALES Y MUNICIPALES DE BAJA CALIFORNIA SUR S.A. DE C.V.	Acredora	Registro
2.1.1.2.1.000229	SULEMA GARCIA SANCHEZ	Acredora	Registro
2.1.1.2.1.000230	CRISTINA CAMACHO BAUTISTA	Acredora	Registro
2.1.1.2.1.000231	EDGAR HERNANDEZ CAÑEDO	Acredora	Registro
2.1.1.2.1.000232	JYC DISEÑO Y EDIFICACION S.A. DE C.V.	Acredora	Registro
2.1.1.2.1.000233	COVER PRODUCTIOS S.A. DE C.V.	Acredora	Registro
2.1.1.2.1.000234	DANZA TELLEZ-CIART A.C.	Acredora	Registro
2.1.1.2.1.000235	ALC ASESORES LEGALES CORPORATIVOS S.A. DE C.V.	Acredora	Registro
2.1.1.2.1.000236	HEYROMA S.A. DE C.V.	Acredora	Registro
2.1.1.2.1.000237	ALICIA DOMINGUEZ LUCERO	Acredora	Registro
2.1.1.2.1.000238	GEOVANI VELAZQUEZ LUCERO	Acredora	Registro
2.1.1.2.1.000239	MARIA GUADALUPE PERAZA LIZARRAGA	Acredora	Registro
2.1.1.2.1.000240	LA BALLENA NEGRA S.A. DE C.V.	Acredora	Registro
2.1.1.2.1.000241	VIDAL PEREZ SEDEÑO	Acredora	Registro
2.1.1.2.1.000242	WILFRIDO RICARDO SANCHEZ OJEDA	Acredora	Registro
2.1.1.2.1.000243	LILIANA CAMARILLO AMADOR	Acredora	Registro
2.1.1.2.1.000244	CONSOPERACIONES FELIOR S DE RL DE CV	Acredora	Registro
2.1.1.2.1.000245	ENGELBERT CAMACHO RAMIREZ	Acredora	Registro
2.1.1.2.1.000246	COMERCIALIZADORA ALAINN S.A. DE C.V.	Acredora	Registro
2.1.1.2.1.000247	VICENTE MURILLO JARA	Acredora	Registro
2.1.1.2.1.000248	JUANITA ISABEL OCHOA DAVIS	Acredora	Registro
2.1.1.2.1.000249	JUDITH DEL CARMEN MANRIQUEZ FRIAS	Acredora	Registro
2.1.1.2.1.000250	MANUEL MONTAÑO GONZALEZ	Acredora	Registro
2.1.1.2.1.000251	CARLOS ALVAREZ VARGAS	Acredora	Registro
2.1.1.2.1.000252	YADIRA BERENICE SABRIA MACOSSAY	Acredora	Registro
2.1.1.2.1.000253	LIZZIE MORAN ESTRADA	Acredora	Registro
2.1.1.2.1.000254	JOSEFINA LOPEZ FLORES	Acredora	Registro
2.1.1.2.1.000255	ISIDRO ARMANDO MAYORAL ISAIS	Acredora	Registro
2.1.1.2.1.000256	COMERCIALIZADORA VIESGO S.A. DE C.V.	Acredora	Registro
2.1.1.2.1.000257	HOTEL AVENIDA REAL S.A. DE C.V.	Acredora	Registro
2.1.1.2.1.000258	MARCO ANTONIO RIVERA LIRA	Acredora	Registro

INSTITUTO MUNICIPAL DE LA CULTURA Y LAS ARTES DE LOS CABOS
BAJA CALIFORNIA SUR

Usr: Supervisor

Cuenta	Descripción de la Cuenta	Naturaleza	Tipo
2.1.1.2.1.000259	JOSE ANTONIO PIMENTEL POTUGUEZ	Acredora	Registro
2.1.1.2.1.000260	SOLUCIONES CORPORATIVAS Y DE NEGOCIOS SAGEMILLE SA DE CV	Acredora	Registro
2.1.1.2.1.000261	ELIAS ENRIQUE ESPINO DIAZ	Acredora	Registro
2.1.1.2.1.000262	ROSA EDITH MONROY CASTRO	Acredora	Registro
2.1.1.2.1.000263	NAZARINA MORALES GALEANA	Acredora	Registro
2.1.1.2.1.000264	ISMAEL TEJADA NAVA	Acredora	Registro
2.1.1.2.1.000265	MARTIN PEREZ HERNANDEZ	Acredora	Registro
2.1.1.2.1.000266	HORIZON ESTRATEGIAS COMERCIALES DE OCCIDENTE S.A. DE C.V.	Acredora	Registro
2.1.1.2.1.000267	PROMOTORA VALDEZ S.A. DE C.V.	Acredora	Registro
2.1.1.2.1.000268	KARLA EILEEN DE JESUS REYNA	Acredora	Registro
2.1.1.2.1.000269	AURA QUETZAL CHICAS FRAGOSO	Acredora	Registro
2.1.1.2.1.000270	AMX MEXICAN RESORT HOLDING S DE RL DE CV	Acredora	Registro
2.1.1.2.1.000271	DISTRIBUIDORA DE TECNOLOGIA Y COMUNICACIONES CELLMEX SRL DE CV	Acredora	Registro
2.1.1.2.1.000272	CORPORATIVO KATZE S.A. DE C.V.	Acredora	Registro
2.1.1.2.1.000273	MARIA FERNANDA SANCHEZ CERVANTES	Acredora	Registro
2.1.1.2.1.000274	JOSE DANIEL LOPEZ VARGAS	Acredora	Registro
2.1.1.2.1.000275	FIDEICOMISO F/1596	Acredora	Registro
2.1.1.2.1.000276	CLAUDIA LIZBET CHAVEZ ACEVEDO	Acredora	Registro
2.1.1.2.1.000277	FRANCISCO FABIAN PEREZ MORANDO	Acredora	Registro
2.1.1.2.1.000278	CORPORATIVO LOS DELFINES S.A. DE C.V.	Acredora	Registro
2.1.1.2.1.000279	D ROSS EVENTS DESIGN S DE RL DE CV	Acredora	Registro
2.1.1.2.1.000280	SERGIO AVILES AVILES	Acredora	Registro
2.1.1.2.1.000281	VICTOR HUGO COSIO BAÑULS	Acredora	Registro
2.1.1.2.1.000282	ELVA ERENDIRA KROESTZCH CASTRO	Acredora	Registro
2.1.1.2.1.000283	PATRICIA BAUTISTA ORDOÑEZ	Acredora	Registro
2.1.1.2.1.000284	DONAJI ESPINOSA GONZALEZ	Acredora	Registro
2.1.1.2.1.000285	ROSANA HOLSCHNEIDER DEL VILLAR	Acredora	Registro
2.1.1.2.1.000286	MARIA GUADALUPE RENTERIA LANDA	Acredora	Registro
2.1.1.2.1.000287	CARLOS RENE ARCE CASTRO	Acredora	Registro
2.1.1.2.1.000288	ANGEL GEOVANI FIGUEROA DE LA PEÑA	Acredora	Registro
2.1.1.2.1.000289	100 LUXES ILUMINACION Y DISEÑO	Acredora	Registro
2.1.1.2.1.000290	RIO LERMA 162 SA DE CV	Acredora	Registro
2.1.1.2.1.000291	JOSE GUADALUPE SIERRA QUIÑONEZ	Acredora	Registro
2.1.1.2.1.000292	DOLORES LILIANA RAYO LOPEZ	Acredora	Registro
2.1.1.2.1.000293	COMERCIALIZACION TREATMENT MEXICO SAS	Acredora	Registro
2.1.1.2.1.000294	AMIDZA INCORPORATED/INSTITUTO DE LA CULTURA Y LAS ARTES DEL MUNICIPIO DE LOS CABOS B.C.S.	Acredora	Registro
2.1.1.2.1.000295	MARIA FERNANDA GARCIA VALDEZ	Acredora	Registro
2.1.1.2.1.000296	MARIA CECILIA TOUSSAINT UHTHOFF	Acredora	Registro
2.1.1.2.1.000297	TOMEGUIN SA DE CV	Acredora	Registro
2.1.1.2.1.000298	FUNDACION LA TITERIA AC	Acredora	Registro
2.1.1.2.1.000299	SERVICIOS CENTRALES DE COBRANZA HOTELERA S.A. DE C.V.	Acredora	Registro
2.1.1.2.1.000300	GABRIELA TORRES FIGUEROA	Acredora	Registro
2.1.1.2.1.000301	HUKKOX PRODUCTORES DE MEXICO S.A. DE C.V.	Acredora	Registro
2.1.1.2.1.000302	SONIA ELIZABETH AVILES TORRES	Acredora	Registro

INSTITUTO MUNICIPAL DE LA CULTURA Y LAS ARTES DE LOS CABOS
BAJA CALIFORNIA SUR

Usr: Supervisor

Cuenta	Descripción de la Cuenta	Naturaleza	Tipo
2.1.1.2.1.000303	COMPUCABOS S.A. DE C.V.	Acredora	Registro
2.1.1.2.1.000304	ROLANDO FARAON PLACIER CASTRO	Acredora	Registro
2.1.1.2.1.000305	LATIN AMERICA INVESTORS CO S.A. DE C.V.	Acredora	Registro
2.1.1.2.1.000306	ROOTSOUND MUSIC SL	Acredora	Registro
2.1.1.2.1.000307	JOSE MANUEL BURGOIN GONZALEZ	Acredora	Registro
2.1.1.2.1.000308	LOUISE MARIE PHELAN	Acredora	Registro
2.1.1.2.1.000309	OPERADORA CABO VARO S.A. DE C.V.	Acredora	Registro
2.1.1.2.1.000310	VANNIA MARGARITA SANCHEZ RODRIGUEZ	Acredora	Registro
2.1.1.2.1.000311	VIVIAN RENE DOMINGUEZ MAGAÑA	Acredora	Registro
2.1.1.2.1.000312	LO VEO Y NO LO CREO DONJUAN S DE RL DE CV	Acredora	Registro
2.1.1.2.1.000313	DAMIAN VELAZQUEZ CRUZ	Acredora	Registro
2.1.1.2.1.000314	ALFREDO CESEÑA CESEÑA	Acredora	Registro
2.1.1.2.1.000315	IVETTE ZAHORY SIERRA QUIÑONEZ	Acredora	Registro
2.1.1.2.1.000316	JUAN GILBERTO GARCIA MENESES	Acredora	Registro
2.1.1.2.1.000317	KARLA YOLANDA RICO RAMIREZ	Acredora	Registro
2.1.1.2.1.000318	DANIELA SANCHEZ REEGALADO	Acredora	Registro
2.1.1.2.1.000319	BANCO SANTANDER MEXICO SA	Acredora	Registro
2.1.1.2.1.000320	RALSI SA DE CV	Acredora	Registro
2.1.1.2.1.000321	AUTO SERVICIO AIRAPI SA DE CV	Acredora	Registro
2.1.1.2.1.000322	REPSOL MAR DE CORTES ESTACIONES DE SERVICIO SA DE CV / COLONOS	Acredora	Registro
2.1.1.2.1.000323	INMOBILIARIA LAS PALMAS MAYA	Acredora	Registro
2.1.1.2.1.000324	COLONOS LEGENDARIOS AUTO SERVICIO SA DE CV	Acredora	Registro
2.1.1.2.1.000325	GASOLINERA REFORMA	Acredora	Registro
2.1.1.2.1.000326	COMBUSTIBLES Y LUBRICANTES VHC SA DE CV	Acredora	Registro
2.1.1.2.1.000327	ANTONIO YAÑEZ GARCIA	Acredora	Registro
2.1.1.2.1.000328	GRUPO HIMBLERS S DE RL DE CV	Acredora	Registro
2.1.1.2.1.000329	ANDREA DEL ANGEL CEPEDA VIRGEN	Acredora	Registro
2.1.1.2.1.000330	RADIOMOVIL DIPSA S.A DE C.V.	Acredora	Registro
2.1.1.2.1.000331	ESLI OVED GONZALEZ TERRAZAS	Acredora	Registro
2.1.1.2.1.000332	RECURSOS DIGITALES, MARKETING Y PUBLICIDAD AROHA	Acredora	Registro
2.1.1.2.1.000333	BAJA COAST ENERGY S.A.P.I.C.V.	Acredora	Registro
2.1.1.2.1.000334	LUCIANO GABRIEL PAVAN	Acredora	Registro
2.1.1.2.1.000335	CANON MEXICANA S. DE R. L. DE C.V.	Acredora	Registro
2.1.1.2.1.000336	AXEL BARRERA PORTILLO	Acredora	Registro
2.1.1.2.1.000337	SANTA MARIA DEL CABO SA DE CV	Acredora	Registro
2.1.1.2.1.000338	EDGAR GUILLERMO LOPEZ SANCHEZ	Acredora	Registro
2.1.1.2.1.000339	MARISOL ORTIZ SUASTEGUI	Acredora	Registro
2.1.1.2.1.000340	TRANSPORTES TURISTICO CORA S.A. DE C.V.	Acredora	Registro
2.1.1.2.1.000341	JESUS ARTURO BURGOIN VEGA	Acredora	Registro
2.1.1.2.1.000342	EBBA ISABELA ESCAREÑO ALVAREZ	Acredora	Registro
2.1.1.2.1.000343	MERCEDES REYNOSO MORENO	Acredora	Registro
2.1.1.2.1.000344	FELIPE REYES MARTINEZ	Acredora	Registro
2.1.1.2.1.000345	FABIAN RODRIGO VELAZQUEZ PEÑA	Acredora	Registro
2.1.1.2.1.000346	MAS O MENOS DE B C S SA DE CV	Acredora	Registro

INSTITUTO MUNICIPAL DE LA CULTURA Y LAS ARTES DE LOS CABOS
BAJA CALIFORNIA SUR

Usr: Supervisor
rptPlanDeCuentasConac

Cuenta	Descripción de la Cuenta	Naturaleza	Tipo
2.1.1.2.1.000347	MC CONTADORES Y ASESORES SC	Acredora	Registro
2.1.1.2.1.000348	TESORERIA DE LA FEDERACION	Acredora	Registro
2.1.1.2.1.000349	ENLACES TERRESTRES NACIONALES SA DE CV	Acredora	Registro
2.1.1.2.1.000350	AEROENLACES NACIONALES	Acredora	Registro
2.1.1.2.1.000351	ILUSION Y RED DE EVENTOS ANDARES SA DE CV	Acredora	Registro
2.1.1.2.1.000352	MARIA TERESA QUEZADA HERNANDEZ	Acredora	Registro
2.1.1.2.1.000353	COSTCO DE MEXICO	Acredora	Registro
2.1.1.2.1.000354	ESTACIONES DE SERVICIO LA RIBERA SA DE CV	Acredora	Registro
2.1.1.2.1.000355	AUTOSERVICIO BALMACEDA SA DE CV	Acredora	Registro
2.1.1.2.1.000356	PETROLEOS Y COMBUSTIBLES DEL CABO SA DE CV	Acredora	Registro
2.1.1.2.1.000357	SURENERGY	Acredora	Registro
2.1.1.2.1.000358	MARIA ESTHER RUIZ RAMIREZ	Acredora	Registro
2.1.1.2.1.000359	DISTRIBUIDORA DEL CANTABRICO	Acredora	Registro
2.1.1.2.1.000360	NUEVA WAL MART DE MEXICO	Acredora	Registro
2.1.1.2.1.000361	GUADALUPE LETICIA SOTO BARRERAS	Acredora	Registro
2.1.1.2.1.000362	MAGDALENO MONDRAGON MILLAN	Acredora	Registro
2.1.1.2.1.000363	BAJA DIGITAL SA DE CV	Acredora	Registro
2.1.1.2.1.000364	CADENA COMERCIAL OXXO	Acredora	Registro
2.1.1.2.1.000365	JESUS IMELDA MONTAÑO VERDUZCO	Acredora	Registro
2.1.1.2.1.000366	MARGARITA GONZALEZ ROMERO	Acredora	Registro
2.1.1.2.1.000367	HERIBERTO HERNANDEZ AVILA	Acredora	Registro
2.1.1.2.1.000368	YELLOW GARAGE MKT	Acredora	Registro
2.1.1.2.1.000369	FABIAN ORTEGA LANDA	Acredora	Registro
2.1.1.2.1.000370	OPERADORA DE BAJA CALIFORNIA SUR	Acredora	Registro
2.1.1.2.1.000371	EDGAR IVAN BERTRAND ANGULO	Acredora	Registro
2.1.1.2.1.000372	TIENDAS CHEDRAUI	Acredora	Registro
2.1.1.2.1.000373	BERTHA MEZA ARCE	Acredora	Registro
2.1.1.2.1.000374	OPERADORA DE ESTANCIAS CREATIVAS	Acredora	Registro
2.1.1.2.1.000375	FEYCO, S.A DE C.V.	Acredora	Registro
2.1.1.2.1.000376	MARIO ARNULFO LOZANO ROJAS	Acredora	Registro
2.1.1.2.1.000377	DUNA CONDE RAMOS	Acredora	Registro
2.1.1.2.1.000378	FLOR DAMIANA ORTIZ SUASTEGUI	Acredora	Registro
2.1.1.2.1.000379	JESUS ALEJANDRO RAYO LOPEZ	Acredora	Registro
2.1.1.2.1.000380	FERNANDO DE JESUS GARCIA LUPERCIO	Acredora	Registro
2.1.1.2.1.000381	MARIA ELENA VITAL VERGARA	Acredora	Registro
2.1.1.2.1.000382	PRISCILA IBARRA DELGADO	Acredora	Registro
2.1.1.2.1.000383	RAFAEL MENDOZA AVILA	Acredora	Registro
2.1.1.2.1.000384	ACEROS CABOS SA DE CV	Acredora	Registro
2.1.1.2.1.000385	NOGALES ENERGETICOS	Acredora	Registro
2.1.1.2.1.000386	SERVICIO PUERTO LORETO	Acredora	Registro
2.1.1.2.1.000387	GASOLINERAS TESORO	Acredora	Registro
2.1.1.2.1.000388	LA DANZANTE	Acredora	Registro
2.1.1.2.1.000389	SERVICIOS SINALOENSES	Acredora	Registro
2.1.1.2.1.000390	VECTOR DE BAJA CALIFORNIA	Acredora	Registro

INSTITUTO MUNICIPAL DE LA CULTURA Y LAS ARTES DE LOS CABOS
BAJA CALIFORNIA SUR

Usr: Supervisor
rptPlanDeCuentasConac

Cuenta	Descripción de la Cuenta	Naturaleza	Tipo
2.1.1.2.1.000391	ESTACION DE SERVICIO MURILLO	Acredora	Registro
2.1.1.2.1.000392	LAURA GARCIA CRUZ	Acredora	Registro
2.1.1.2.1.000393	NOVA EVENTOS	Acredora	Registro
2.1.1.2.1.000394	LUIS SALVADOR CESEÑA CESEÑA	Acredora	Registro
2.1.1.2.1.000395	AZUCENA GUADALUPE SANCHEZ GONZALEZ	Acredora	Registro
2.1.1.2.1.000396	BERNARDO IZCALLI VIRGEN BARRAGAN	Acredora	Registro
2.1.1.2.1.000397	MARICRUZ RODRIGUEZ LEYVA	Acredora	Registro
2.1.1.2.1.000398	PSF EVENTOS	Acredora	Registro
2.1.1.2.1.000399	EDGAR HUMBERTO PERALTA GUZMAN	Acredora	Registro
2.1.1.2.1.000400	JUAN DONALDO CASTILLO GARCIA	Acredora	Registro
2.1.1.2.1.000401	IMAGEN 160	Acredora	Registro
2.1.1.2.1.000402	JOSE LUIS COSTICH PEREZ	Acredora	Registro
2.1.1.2.1.000403	CHARLY DAVID BARRERA ANRUBIO	Acredora	Registro
2.1.1.2.1.000404	BLANCA ESTELA MARTINEZ CARBAJAL	Acredora	Registro
2.1.1.2.1.000405	SERVICIO URIMA	Acredora	Registro
2.1.1.2.1.000406	SERVICIO LA TOBA	Acredora	Registro
2.1.1.2.1.000407	COMBUSTIBLES Y LUBRICANTES INSURGENTES	Acredora	Registro
2.1.1.2.1.000408	SERGIO POLANCO SALAICES	Acredora	Registro
2.1.1.2.1.000409	IXE BANCO, S. A. F/1512	Acredora	Registro
2.1.1.2.1.000410	NATURAL STONE DE LOS CABOS	Acredora	Registro
2.1.1.2.1.000411	CONSTRUCCIONES Y REMODELACIONES EMOTION	Acredora	Registro
2.1.1.2.1.000412	MARCO ANTONIO MEJIA MEDINA	Acredora	Registro
2.1.1.2.1.000413	CENTRAL DE TELAS IMPORTADAS	Acredora	Registro
2.1.1.2.1.000414	LIDIA DEL CARMEN GRACIDA ROSALES	Acredora	Registro
2.1.1.2.1.000415	OPERADORA DE SERVICIOS CORRIGAN T&T	Acredora	Registro
2.1.1.2.1.000416	JOSE DE JESUS MONTAÑO AVILES	Acredora	Registro
2.1.1.2.1.000417	JESUS EDGARDO MARTINEZ MONGE	Acredora	Registro
2.1.1.2.1.000418	PRICE RES	Acredora	Registro
2.1.1.2.1.000419	GAMALIEL HELADIO ARRUEL BURGOS	Acredora	Registro
2.1.1.2.1.000420	ALEXA FERNANDA AMADOR OBESO	Acredora	Registro
2.1.1.2.1.000421	GABRIEL CASTRUITA SOTO	Acredora	Registro
2.1.1.2.1.000422	ANIBAL COTA GARCIA	Acredora	Registro
2.1.1.2.1.000423	INMOBILIARIA GARDENIAS	Acredora	Registro
2.1.1.2.1.000424	EVENTOS ESPECIALES AYALA SA DE CV	Acredora	Registro
2.1.1.2.1.000425	NAYELI MEJIA ENRIQUEZ DE LA FUENTE	Acredora	Registro
2.1.1.2.1.000426	JUAN ISIDRO CHIW GOMEZ	Acredora	Registro
2.1.1.2.1.000427	ANA GUADALUPE FERREIRA GRADILLAS	Acredora	Registro
2.1.1.2.1.000428	MAYRA DE JESUS ANGULO NUÑEZ	Acredora	Registro
2.1.1.2.1.000429	CYNTHIA ILEANA DAVILA ORTEGA	Acredora	Registro
2.1.1.2.1.000430	MODATELAS	Acredora	Registro
2.1.1.2.1.000431	EDSON ARAMIS RODRIGUEZ ARIAS	Acredora	Registro
2.1.1.2.1.000432	RENATA PENELOPE LAZCANO DELGADO	Acredora	Registro
2.1.1.2.1.000433	DIEGO ESPINOSA FLORES	Acredora	Registro
2.1.1.2.1.000434	TRANSPORTACIONES TURISTICAS SATELITE SA DE CV	Acredora	Registro

INSTITUTO MUNICIPAL DE LA CULTURA Y LAS ARTES DE LOS CABOS
BAJA CALIFORNIA SUR

Usr: Supervisor
rptPlanDeCuentasConac

Cuenta	Descripción de la Cuenta	Naturaleza	Tipo
2.1.1.2.1.000435	MIGUEL ALEJANDRO GARCIA ESPINOZA	Acredora	Registro
2.1.1.2.1.000436	AEROVIAS EMPRESA DE CARGO	Acredora	Registro
2.1.1.2.1.000437	ARTE DETONANTE LOS CABOS AC	Acredora	Registro
2.1.1.2.1.000438	JOSE LEONIDES ALFARO BEDOY	Acredora	Registro
2.1.1.2.1.000439	JESUS RAFAEL GAYTAN HERNANDEZ	Acredora	Registro
2.1.1.2.1.000440	ROMAN BASIUK	Acredora	Registro
2.1.1.2.1.000441	MANUEL GARCIA MARTINEZ	Acredora	Registro
2.1.1.2.1.000442	ADRIAN ALBERTO PAREDES MARIN	Acredora	Registro
2.1.1.2.1.000443	LORENZO ANTONIO VILLANUEVA TRANQUILINO	Acredora	Registro
2.1.1.2.1.000444	WIX.COM	Acredora	Registro
2.1.1.2.1.000445	COPPEL S.A DE C,V,	Acredora	Registro
2.1.1.2.1.000446	COMERCIAL CITY FRESKO	Acredora	Registro
2.1.1.2.1.000447	LA CASITA DE BREND Y BOBBY	Acredora	Registro
2.1.1.2.1.000448	ANGEL MISAEL FERNANDEZ CHACON	Acredora	Registro
2.1.1.2.1.000449	ERIKA JUDITH CID ROSALES	Acredora	Registro
2.1.1.2.1.000450	FONDO NACIONAL DE INFRAESTRUCTURA	Acredora	Registro
2.1.1.2.1.000451	OPERADORA DE ABASTECIMIENTOS PUNTA CALIDA	Acredora	Registro
2.1.1.2.1.000452	JUAN HUMBERTO RODRIGUEZ CERECER	Acredora	Registro
2.1.1.2.1.000453	OSVALDO COTA SANDEZ	Acredora	Registro
2.1.1.2.1.000454	EL SURTIDOR DE LOS CABOS	Acredora	Registro
2.1.1.2.1.000455	TIENDAS FIX	Acredora	Registro
2.1.1.2.1.2111	Materiales, útiles y equipos menores de oficina	Acredora	Registro
2.1.1.2.1.2121	Materiales y útiles de impresión y reproducción	Acredora	Registro
2.1.1.2.1.2141	Materiales, útiles y equipos menores de tecnologías de la información y comunicaciones	Acredora	Registro
2.1.1.2.1.2151	Material impreso e información digital	Acredora	Registro
2.1.1.2.1.2161	Material de limpieza	Acredora	Registro
2.1.1.2.1.2171	Materiales y útiles de enseñanza	Acredora	Registro
2.1.1.2.1.2181	Materiales para el registro e identificación de bienes y personas	Acredora	Registro
2.1.1.2.1.2211	Productos alimenticios para personas	Acredora	Registro
2.1.1.2.1.2221	Productos alimenticios para animales	Acredora	Registro
2.1.1.2.1.2231	Utensilios para el servicio de alimentación	Acredora	Registro
2.1.1.2.1.2321	Insumos textiles adquiridos como materia prima	Acredora	Registro
2.1.1.2.1.2331	Productos de papel, cartón e impresos adquiridos como materia prima	Acredora	Registro
2.1.1.2.1.2341	Combustibles, lubricantes, aditivos, carbón y sus derivados adquiridos como materia prima	Acredora	Registro
2.1.1.2.1.2371	Productos de cuero, piel, plástico y hule adquiridos como materia prima	Acredora	Registro
2.1.1.2.1.2391	Otros productos adquiridos como materia prima	Acredora	Registro
2.1.1.2.1.2431	Cal, yeso y productos de yeso	Acredora	Registro
2.1.1.2.1.2441	Madera y productos de madera	Acredora	Registro
2.1.1.2.1.2461	Material eléctrico y electrónico	Acredora	Registro
2.1.1.2.1.2471	Artículos metálicos para la construcción	Acredora	Registro
2.1.1.2.1.2481	Materiales complementarios	Acredora	Registro
2.1.1.2.1.2491	Otros materiales y artículos de construcción y reparación	Acredora	Registro
2.1.1.2.1.2531	Medicinas y productos farmacéuticos	Acredora	Registro
2.1.1.2.1.2541	Materiales, accesorios y suministros médicos	Acredora	Registro

INSTITUTO MUNICIPAL DE LA CULTURA Y LAS ARTES DE LOS CABOS
BAJA CALIFORNIA SUR

Usr: Supervisor
rptPlanDeCuentasConac

Cuenta	Descripción de la Cuenta	Naturaleza	Tipo
2.1.1.2.1.2561	Fibras sintéticas, hules, plásticos y derivados	Acredora	Registro
2.1.1.2.1.2611	Combustibles, lubricantes y aditivos	Acredora	Registro
2.1.1.2.1.2711	Vestuario y uniformes	Acredora	Registro
2.1.1.2.1.2721	Prendas de seguridad y protección personal	Acredora	Registro
2.1.1.2.1.2741	Productos textiles	Acredora	Registro
2.1.1.2.1.2911	Herramientas menores	Acredora	Registro
2.1.1.2.1.2921	Refacciones y accesorios menores de edificios	Acredora	Registro
2.1.1.2.1.2931	Refacciones y accesorios menores de mobiliario y equipo de administración, educacional y recreativo	Acredora	Registro
2.1.1.2.1.2941	Refacciones y accesorios menores de equipo de cómputo y tecnologías de la información	Acredora	Registro
2.1.1.2.1.2961	Refacciones y accesorios menores de equipo de transporte	Acredora	Registro
2.1.1.2.1.2981	Refacciones y accesorios menores de maquinaria y otros equipos	Acredora	Registro
2.1.1.2.1.3141	Telefonía tradicional	Acredora	Registro
2.1.1.2.1.3171	Servicios de acceso de Internet, redes y procesamiento de información	Acredora	Registro
2.1.1.2.1.3191	Servicios integrales y otros servicios	Acredora	Registro
2.1.1.2.1.3231	Arrendamiento de mobiliario y equipo de administración, educacional y recreativo	Acredora	Registro
2.1.1.2.1.3251	Arrendamiento de equipo de transporte	Acredora	Registro
2.1.1.2.1.3291	Otros arrendamientos	Acredora	Registro
2.1.1.2.1.3311	Servicios legales, de contabilidad, auditoría y relacionados	Acredora	Registro
2.1.1.2.1.3361	Servicios de apoyo administrativo, fotocopiado e impresión	Acredora	Registro
2.1.1.2.1.3391	Servicios profesionales, científicos y técnicos integrales	Acredora	Registro
2.1.1.2.1.3411	Servicios financieros y bancarios	Acredora	Registro
2.1.1.2.1.3441	Seguros de responsabilidad patrimonial y fianzas	Acredora	Registro
2.1.1.2.1.3461	Almacenaje, envase y embalaje	Acredora	Registro
2.1.1.2.1.3471	Fletes y maniobras	Acredora	Registro
2.1.1.2.1.3511	Conservación y mantenimiento menor de inmuebles	Acredora	Registro
2.1.1.2.1.3521	Instalación, reparación y mantenimiento de mobiliario y equipo de administración, educacional y recreativo	Acredora	Registro
2.1.1.2.1.3551	Reparación y mantenimiento de equipo de transporte	Acredora	Registro
2.1.1.2.1.3581	Servicios de limpieza y manejo de desechos	Acredora	Registro
2.1.1.2.1.3611	Difusión por radio, televisión y otros medios de mensajes sobre programas y actividades gubernamentales	Acredora	Registro
2.1.1.2.1.3661	Servicio de creación y difusión de contenido exclusivamente a través de internet	Acredora	Registro
2.1.1.2.1.3711	Pasajes aéreos	Acredora	Registro
2.1.1.2.1.3721	Pasajes terrestres	Acredora	Registro
2.1.1.2.1.3751	Viáticos en el país	Acredora	Registro
2.1.1.2.1.3781	Servicios integrales de traslado y viáticos	Acredora	Registro
2.1.1.2.1.3791	Otros servicios de traslado y hospedaje	Acredora	Registro
2.1.1.2.1.3811	Gastos de ceremonial	Acredora	Registro
2.1.1.2.1.3821	Gastos de orden social y cultural	Acredora	Registro
2.1.1.2.1.3921	Impuestos y derechos	Acredora	Registro
2.1.1.2.1.3951	Penas, multas, accesorios y actualizaciones	Acredora	Registro
2.1.1.2.2	Deudas por Adquisición de Bienes Inmuebles, Muebles e Intangibles por Pagar a CP	Acredora	Acumulativa
2.1.1.2.2.000001	JUAN LUIS SOLIS VILLEGAS	Acredora	Registro
2.1.1.2.2.000002	ARMANDO CESEÑA MONGES	Acredora	Registro
2.1.1.2.2.000003	MAYRA LILIANA MOYA AGUAYO	Acredora	Registro

INSTITUTO MUNICIPAL DE LA CULTURA Y LAS ARTES DE LOS CABOS
BAJA CALIFORNIA SUR

Usr: Supervisor

Cuenta	Descripción de la Cuenta	Naturaleza	Tipo
2.1.1.2.2.000004	CESAR BERNAL SANCHEZ	Acredora	Registro
2.1.1.2.2.000005	EDGAR ALEXIS ARIPEZ AGUILAR	Acredora	Registro
2.1.1.2.2.000006	DULCERIA LA BONITA S DE RL DE CV	Acredora	Registro
2.1.1.2.2.000007	BENJAMIN CASILLAS RAMOS	Acredora	Registro
2.1.1.2.2.000008	YULMA ZULEYKA PEREZ ARREDONDO	Acredora	Registro
2.1.1.2.2.000009	ESTACIONES DE SERVICIOS PENINSULARES, S.A. DE C.V.	Acredora	Registro
2.1.1.2.2.000010	JUAN ANTONIO SUAREZ RUBIO	Acredora	Registro
2.1.1.2.2.000011	SERVICIOS TREP UP SA DE CV	Acredora	Registro
2.1.1.2.2.000012	GUADALUPE BOLIVAR HERRERA	Acredora	Registro
2.1.1.2.2.000013	BAJA REAL LA FORTUNA S DE RL DE CV	Acredora	Registro
2.1.1.2.2.000014	COMERCIALIZADORA ALEGI INDUSTRIAL SA DE CV	Acredora	Registro
2.1.1.2.2.000015	ALFREDO MANUEL OCHOA ORTIZ	Acredora	Registro
2.1.1.2.2.000016	ALAN ISAC HERNÁNDEZ JIMENEZ	Acredora	Registro
2.1.1.2.2.000017	KARU ELEVATORS SA DE CV	Acredora	Registro
2.1.1.2.2.000018	OPERADORA OMX SA DE CV	Acredora	Registro
2.1.1.2.2.000019	MARIA YSABEL GREEN PEDRIN	Acredora	Registro
2.1.1.2.2.000020	ISABEL CESEÑA VILLALOBOS	Acredora	Registro
2.1.1.2.2.000021	LOS PATIOS DE LOS CABOS, SA DE CV.	Acredora	Registro
2.1.1.2.2.000022	JOSE ALFREDO FIGUEROA DIAZ	Acredora	Registro
2.1.1.2.2.000023	PINTURA Y ACABADOS DE LA PENNINSULA S.A. DE C.V.	Acredora	Registro
2.1.1.2.2.000024	SILVIA VALERIA AGUILAR HERNANDEZ	Acredora	Registro
2.1.1.2.2.000025	OBETT DE JESUS LOPEZ MEDINA	Acredora	Registro
2.1.1.2.2.000026	GUADALUPE ULENISE MIRANDA AGUNDEZ	Acredora	Registro
2.1.1.2.2.000027	TRANSPORTES BAJA CABOS S.A. DE V.C.	Acredora	Registro
2.1.1.2.2.000028	JAHAZIEL GOMEZ CAMBEROS	Acredora	Registro
2.1.1.2.2.000029	CAMPOS REYEROS Y CIA S.A. DE C.V.	Acredora	Registro
2.1.1.2.2.000030	MADERERIA EL PINO DE LOS CABOS, S.A. DE C.V.	Acredora	Registro
2.1.1.2.2.000031	RAMIRO LORENZO MENDOZA AGUILA	Acredora	Registro
2.1.1.2.2.000032	GUSTAVO HUERTA DEL RIO	Acredora	Registro
2.1.1.2.2.000034	JOEL HUITRON MARTINEZ	Acredora	Registro
2.1.1.2.2.000035	LEONARDO GIBRAN DAMIAN VAZQUEZ	Acredora	Registro
2.1.1.2.2.000036	GRUPO PARISINA S.A DE C.V	Acredora	Registro
2.1.1.2.2.000037	GABRIELA ALICIA PEREZ RODRIGUEZ	Acredora	Registro
2.1.1.2.2.000038	JULIO CANALES TRUJILLO	Acredora	Registro
2.1.1.2.2.000039	ALEXIS CRUZ SALDIVAR	Acredora	Registro
2.1.1.2.2.000040	JORGE FRANCISCO CU AMBRIZ	Acredora	Registro
2.1.1.2.2.000041	PERCUSIÓN LIMANYA .S,.C.	Acredora	Registro
2.1.1.2.2.000042	LUIS ORLANDO CAPOTE SUAREZ	Acredora	Registro
2.1.1.2.2.000043	JORGE OCTAVIO CASANOVA LIZAMA	Acredora	Registro
2.1.1.2.2.000044	MARIA FERNANDA GOMEZ PINTOS	Acredora	Registro
2.1.1.2.2.000045	TRINIDAD JOSE LUIS APODACA IBARRA	Acredora	Registro
2.1.1.2.2.000046	HOTEL COLLI S.A. DE C.V.	Acredora	Registro
2.1.1.2.2.000047	HOME DEPOT MEXICO S. DE R.L. DE C.V.	Acredora	Registro
2.1.1.2.2.000048	HMC SERVICIOS TURISTICOS INTEGRALES SA DE CV	Acredora	Registro

INSTITUTO MUNICIPAL DE LA CULTURA Y LAS ARTES DE LOS CABOS
BAJA CALIFORNIA SUR

Usr: Supervisor
rptPlanDeCuentasConac

Cuenta	Descripción de la Cuenta	Naturaleza	Tipo
2.1.1.2.2.000049	CRONADY S.A DE C.V	Acredora	Registro
2.1.1.2.2.000050	TIENDAS SORIANA S.A. DE C.V.	Acredora	Registro
2.1.1.2.2.000051	JESSICA BERENICE RODRIGUEZ DELGADO	Acredora	Registro
2.1.1.2.2.000052	VICTOR HUGO CABALLERO GUTIERREZ	Acredora	Registro
2.1.1.2.2.000053	LUIS JAVIER BELTRAN MIRANDA	Acredora	Registro
2.1.1.2.2.000054	COMERBOU & PUBLICIDAD SA DE CV	Acredora	Registro
2.1.1.2.2.000055	HILDA VANESSA VISCAINO MINJARES	Acredora	Registro
2.1.1.2.2.000056	COMPAÑIA PERIODISTICA SUDCALIFORNIANA S.A. DE C.V.	Acredora	Registro
2.1.1.2.2.000057	IMANOL CANELLADA PASCUAL	Acredora	Registro
2.1.1.2.2.000058	MANUEL CANDIDO GONZÁLEZ	Acredora	Registro
2.1.1.2.2.000059	OSCAR JESUS DOMINGUEZ VILLEGAS	Acredora	Registro
2.1.1.2.2.000060	CASPER VENTAS Y REPRESENTACIONES S.A. DE C.V.	Acredora	Registro
2.1.1.2.2.000061	ENVIRONMENT CO SA DE CV	Acredora	Registro
2.1.1.2.2.000062	MICLIMA SA DE CV	Acredora	Registro
2.1.1.2.2.000063	PROVEDORA DE PISOS Y SANITARIOS DE LOS CABOS S. DE R.L. DE CV	Acredora	Registro
2.1.1.2.2.000064	MARTIN GERARDO SALAS ESPINOSA	Acredora	Registro
2.1.1.2.2.000065	SECURITY PROFESSIONAL SYSTEMS BLACK HORSE S DE RL DE CV	Acredora	Registro
2.1.1.2.2.000066	SERGIO ISRAEL VERBAIZ TORRES	Acredora	Registro
2.1.1.2.2.000067	IVAN GUADARRAMA TORRES	Acredora	Registro
2.1.1.2.2.000068	MADERERIA PICHONCHAS,N S.A. DE C.V.	Acredora	Registro
2.1.1.2.2.000069	QUARTZZ PENINSULAR SA DE CV	Acredora	Registro
2.1.1.2.2.000070	JUAN MANUEL COTA OLACHEA	Acredora	Registro
2.1.1.2.2.000071	ENRIQUE MARTINEZ SANCHEZ	Acredora	Registro
2.1.1.2.2.000072	BANQUETES Y EVENTOS ESPECIALES ELEGANZA S.A. DE C.V.	Acredora	Registro
2.1.1.2.2.000073	MIGUEL ANGEL VENEGAS MARTINEZ	Acredora	Registro
2.1.1.2.2.000074	CLAUDIA GUADALUPE QUINTANA CASTRO	Acredora	Registro
2.1.1.2.2.000075	MARIA DE LOURDES ROBLEDO GARZA	Acredora	Registro
2.1.1.2.2.000076	ANGEL NOE GONZALEZ FISHER	Acredora	Registro
2.1.1.2.2.000077	ARIANNA SARID PEREZ VARGAS	Acredora	Registro
2.1.1.2.2.000078	LUIS JAVIER MENDEZ MARTINEZ	Acredora	Registro
2.1.1.2.2.000079	ESMERALDA FLORES ALCANTARA	Acredora	Registro
2.1.1.2.2.000080	JUAN JOSÉ VERGARA PESTAÑA	Acredora	Registro
2.1.1.2.2.000081	FABIOLA MARISOL GARCIA ANGELES	Acredora	Registro
2.1.1.2.2.000082	ANDREA LOPEZ ROMERO	Acredora	Registro
2.1.1.2.2.000083	COMERCABOS S.A. DE C.V.	Acredora	Registro
2.1.1.2.2.000084	ARTURO ALEJANDRO FIGUEROA MACIAS	Acredora	Registro
2.1.1.2.2.000085	FRANZ AXEL GOMEZ CRUZ	Acredora	Registro
2.1.1.2.2.000086	EJECUCION DE OPERACIONES ADMINISTRATIVAS SOLU SA DE CV	Acredora	Registro
2.1.1.2.2.000087	WALMART DE MEXICO, S de R. L. de C.V.	Acredora	Registro
2.1.1.2.2.000088	RUTH SARAY SANCHEZ PADILLA PADILLA	Acredora	Registro
2.1.1.2.2.000089	SERGIO GABRIEL GUEVARA ALTHABE	Acredora	Registro
2.1.1.2.2.000090	FERNANDO ANTONIO CHIAPA PADILLA	Acredora	Registro
2.1.1.2.2.000091	ALFREDO FLORES DELGADO	Acredora	Registro
2.1.1.2.2.000092	ANGEL ROSAS GARCIA	Acredora	Registro

INSTITUTO MUNICIPAL DE LA CULTURA Y LAS ARTES DE LOS CABOS
BAJA CALIFORNIA SUR

Usr: Supervisor
rptPlanDeCuentasConac

Cuenta	Descripción de la Cuenta	Naturaleza	Tipo
2.1.1.2.2.000093	BONERIA S DE RL DE CV	Acredora	Registro
2.1.1.2.2.000094	CORO POLIFONICO DE LOS CABOS AC	Acredora	Registro
2.1.1.2.2.000095	ISRRAEL RODRIGUEZ GUTIERREZ	Acredora	Registro
2.1.1.2.2.000096	OSCAR OMAR MARTINEZ ORNELAS	Acredora	Registro
2.1.1.2.2.000097	ORLANDO DE JESUS SCHEKER ROMAN	Acredora	Registro
2.1.1.2.2.000098	ENA ARAGON COTA	Acredora	Registro
2.1.1.2.2.000099	HETZABEL PIMENTEL LIZARDI	Acredora	Registro
2.1.1.2.2.000100	FLURKET SA CV	Acredora	Registro
2.1.1.2.2.000101	VICTOR HUGO CABALLERO SALAS	Acredora	Registro
2.1.1.2.2.000102	EUSEBIO DE LA LUZ MEDINA	Acredora	Registro
2.1.1.2.2.000103	MARIA DE JESUS AVILES GONZALEZ	Acredora	Registro
2.1.1.2.2.000104	CONSULTORIA SAGASTI SA DE CV	Acredora	Registro
2.1.1.2.2.000105	PRISCILA FERNANDA HERNANDEZ LOZANO	Acredora	Registro
2.1.1.2.2.000106	NEGOCIOS EMPRESARIALES BLACKFISH S.A DE C.V	Acredora	Registro
2.1.1.2.2.000107	CYBERPUERTA S.A de C.V.	Acredora	Registro
2.1.1.2.2.000108	JAIME ISMAEL CHAPARRO GERMAN	Acredora	Registro
2.1.1.2.2.000109	SARA CRISTINA MONTES PALESTINO	Acredora	Registro
2.1.1.2.2.000110	NEFTALI LARA LOZANO	Acredora	Registro
2.1.1.2.2.000111	EMMANUEL PARTIDA HIGUERA	Acredora	Registro
2.1.1.2.2.000112	FERRETERIA Y PLOMERIA SANTANA S DE RL DE CV	Acredora	Registro
2.1.1.2.2.000113	MARTIN CANDIDO GONZALEZ	Acredora	Registro
2.1.1.2.2.000114	REINGENIERIA & PROCESOS ESTRUCTURALES SA DE CV	Acredora	Registro
2.1.1.2.2.000115	JOSE OCTAVIO CASANOVA LIZAMA	Acredora	Registro
2.1.1.2.2.000116	SURTIDO EN ELECTRONICA LAS PAZ, S.A. DE C.V.	Acredora	Registro
2.1.1.2.2.000117	MERIDIANO 109 SA DE CV	Acredora	Registro
2.1.1.2.2.000118	GUSTAVO HUERTA ALEMAN	Acredora	Registro
2.1.1.2.2.000119	JOSE LUIS RUIZ ORANTES	Acredora	Registro
2.1.1.2.2.000120	RICARDO PINZON GIL	Acredora	Registro
2.1.1.2.2.000121	ERICK DANIEL TREJO PIÑA	Acredora	Registro
2.1.1.2.2.000122	ALEX KENTON DARQUEA	Acredora	Registro
2.1.1.2.2.000123	SOFIA GOMEZ GOMEZ	Acredora	Registro
2.1.1.2.2.000124	LUIS MIGUEL ZEPEDA MARCIAL	Acredora	Registro
2.1.1.2.2.000125	RAÚL CONDE PERAZA	Acredora	Registro
2.1.1.2.2.000126	PATRICIA GUADALUPE RIVERA MALDONADO	Acredora	Registro
2.1.1.2.2.000127	VICTOR RICARDO PAZ ARRIAGA	Acredora	Registro
2.1.1.2.2.000128	JESUS PALACIOS ALMONTE	Acredora	Registro
2.1.1.2.2.000129	IMPORTADORA Y DISTRIBUIDORA COMERCIAL DEL GOLFO S DE RL DE CV	Acredora	Registro
2.1.1.2.2.000130	DARIO ALBERTO ACOSTA RODRIGUEZ	Acredora	Registro
2.1.1.2.2.000131	MARIA DEL PILAR GARCÍA OROZCO	Acredora	Registro
2.1.1.2.2.000132	MARTHA RIVERA MONCADA	Acredora	Registro
2.1.1.2.2.000133	SARA RAMIREZ CASILLAS	Acredora	Registro
2.1.1.2.2.000134	FIERRO Y LAMINA CONSTRUCCIÓN,S.A.P.I DE C.V.	Acredora	Registro
2.1.1.2.2.000135	ALEX ALVAREZ MENESES	Acredora	Registro
2.1.1.2.2.000136	GUADALUPE CLEMENTE OLMEDO	Acredora	Registro

INSTITUTO MUNICIPAL DE LA CULTURA Y LAS ARTES DE LOS CABOS
BAJA CALIFORNIA SUR

Usr: Supervisor
rptPlanDeCuentasConac

Cuenta	Descripción de la Cuenta	Naturaleza	Tipo
2.1.1.2.2.000137	REGINO PAYAN GUATZOZON	Acredora	Registro
2.1.1.2.2.000138	LABORATORIOS FIDEPAZ, S.C.	Acredora	Registro
2.1.1.2.2.000139	FINNIE S.A. DE C.V.	Acredora	Registro
2.1.1.2.2.000140	CARLOS ALBERTO RAMIREZ OSUNA	Acredora	Registro
2.1.1.2.2.000141	JOSE ALFREDO FLORES SOSA	Acredora	Registro
2.1.1.2.2.000142	ARACELI CABRERA MARTINEZ	Acredora	Registro
2.1.1.2.2.000143	BENITO ORTEGA VARGAS	Acredora	Registro
2.1.1.2.2.000144	RICARDO JESUS SERRANO HERRERA	Acredora	Registro
2.1.1.2.2.000145	EXPERTOS EN ADMINISTRACIÓN Y COMPUTO SA DE CV	Acredora	Registro
2.1.1.2.2.000146	MIGUEL ANGEL ARROYO SOLIS	Acredora	Registro
2.1.1.2.2.000147	ELECTRICA DOS HERMANOS S.A. DE C.V.	Acredora	Registro
2.1.1.2.2.000148	KARLA KASSANET CASTILLO AVELICA	Acredora	Registro
2.1.1.2.2.000149	TRANSFORMADORES Y EQUIPOS ELECTRICOS DE B.C.S. S.A DE C.V	Acredora	Registro
2.1.1.2.2.000150	SOLUCIONES INTEGRALES SOJOL, SA DE CV	Acredora	Registro
2.1.1.2.2.000151	LUIS ALFONSO FIGUEROA MERCADO	Acredora	Registro
2.1.1.2.2.000152	GERMAN OCTAVIO MONZON SORIA	Acredora	Registro
2.1.1.2.2.000153	RAUL SALAS LIEVANO	Acredora	Registro
2.1.1.2.2.000154	FUNDACION CULTURAL MECENAS DEL LIBRO AC	Acredora	Registro
2.1.1.2.2.000155	ATENEA CRUZ	Acredora	Registro
2.1.1.2.2.000157	LUZ ALICIA FLORES SANCHEZ	Acredora	Registro
2.1.1.2.2.000158	MAGDA PATRICIA RAMIREZ PEREZ	Acredora	Registro
2.1.1.2.2.000159	GROPPE CARSTEN	Acredora	Registro
2.1.1.2.2.000160	CORPORACIÓN ANDROS 1 SA DE CV	Acredora	Registro
2.1.1.2.2.000161	FELIX CHAVIRA BELTRAN	Acredora	Registro
2.1.1.2.2.000162	MIGUEL ASTOR AMADOR ROJO	Acredora	Registro
2.1.1.2.2.000163	PINTURAS Y MATERIALES AISPURO, SA DE CV	Acredora	Registro
2.1.1.2.2.000164	JULIO CESAR PANIAGUA DIAZ	Acredora	Registro
2.1.1.2.2.000165	EMPRENDIMIENTO EFICAZ CTA S.A. DE C.V.	Acredora	Registro
2.1.1.2.2.000166	JUAN DIEGO TAMAYO NUÑEZ	Acredora	Registro
2.1.1.2.2.000167	JULIO CRUZ PASTRANA	Acredora	Registro
2.1.1.2.2.000168	JOSE ALFREDO MARRON FLORES	Acredora	Registro
2.1.1.2.2.000169	MARIA MAGDALENA CASILLAS RAMOS	Acredora	Registro
2.1.1.2.2.000170	TELEFONOS DE MEXICO S.A. DE C.V.	Acredora	Registro
2.1.1.2.2.000171	ROMAN GUADALUPE CARRILLO ROSADO	Acredora	Registro
2.1.1.2.2.000172	MERCEDES ACOSTA PARRA	Acredora	Registro
2.1.1.2.2.000173	GRUPO VERTICE PENINSULAR S.A. DE C.V.	Acredora	Registro
2.1.1.2.2.000174	GREGORIO DE JESUS SANCHEZ MIRANDA	Acredora	Registro
2.1.1.2.2.000175	KARINA SAENZ RODRIGUEZ	Acredora	Registro
2.1.1.2.2.000176	JEREMY GABRIEL LE GUEN	Acredora	Registro
2.1.1.2.2.000177	OCOZIAS HERNANDEZ LOPEZ	Acredora	Registro
2.1.1.2.2.000178	BLAS ALBERTO GONZALEZ LOPEZ	Acredora	Registro
2.1.1.2.2.000179	SERVICIOS CERVAT SA DE CV	Acredora	Registro
2.1.1.2.2.000180	JOSE ARTURO SANCHEZ ZEPEDA	Acredora	Registro
2.1.1.2.2.000181	FEDERICO ALBERTO HEINECKE DOMINGUEZ	Acredora	Registro

INSTITUTO MUNICIPAL DE LA CULTURA Y LAS ARTES DE LOS CABOS
BAJA CALIFORNIA SUR

Usr: Supervisor
rptPlanDeCuentasConac

Cuenta	Descripción de la Cuenta	Naturaleza	Tipo
2.1.1.2.2.000182	ALFREDO PRESTEGUI LARA	Acredora	Registro
2.1.1.2.2.000183	JONATHAN MOISES ABARCA WICOCHEA	Acredora	Registro
2.1.1.2.2.000184	GRUPO NIMBUS SOLUCIONES S DE RL DE CV	Acredora	Registro
2.1.1.2.2.000185	PATRICIA SANTOS DE ANDA	Acredora	Registro
2.1.1.2.2.000186	RICARDO DENOVA RODRIGUEZ	Acredora	Registro
2.1.1.2.2.000187	JUAN SALVADOR AMADOR MOLINA	Acredora	Registro
2.1.1.2.2.000188	CABO CUSHION CO SA DE CV	Acredora	Registro
2.1.1.2.2.000189	CRUZ ARMANDO MENDOZA ORTIZ	Acredora	Registro
2.1.1.2.2.000190	CESAR OMAR MARTINEZ VILLAFUERTE	Acredora	Registro
2.1.1.2.2.000191	CRISTIAN OMAR MARTÍNEZ VILLAFUERTE	Acredora	Registro
2.1.1.2.2.000192	OPERADORA COMERCIAL ZOLKA S.A DE C.V	Acredora	Registro
2.1.1.2.2.000193	ENRIQUE ALFONSO TOVAR DELGADO	Acredora	Registro
2.1.1.2.2.000194	PROMO ARTIS CABO INSIDE S DE RL DE CV	Acredora	Registro
2.1.1.2.2.000195	GUSTAVO JAVIER CESEÑA MENDOZA	Acredora	Registro
2.1.1.2.2.000196	ASOCIACION DE MUSICOS PROMOTORES DE LA CULTURA AC	Acredora	Registro
2.1.1.2.2.000197	SANDRA ISABEL MAGAÑA MARTINEZ	Acredora	Registro
2.1.1.2.2.000198	CI DE LOS CABOS SA DE CV	Acredora	Registro
2.1.1.2.2.000199	DAVID MALAGON GARCIA	Acredora	Registro
2.1.1.2.2.000200	MIGUEL PEREZ GARCÍA	Acredora	Registro
2.1.1.2.2.000201	MARIA VICTORIA TRUJILLO ORTIZ	Acredora	Registro
2.1.1.2.2.000202	SERVICIOS EMPRESARIALES PEÑASCO S DE RL DE CV	Acredora	Registro
2.1.1.2.2.000203	ELIZABETH SALAS CRUZ	Acredora	Registro
2.1.1.2.2.000204	JOSE LUIS JIMENEZ MORENO	Acredora	Registro
2.1.1.2.2.000205	GLORIA ANGELICA VILLEGAS ROSAS	Acredora	Registro
2.1.1.2.2.000206	SANTIAGO MANUEL FERNANDEZ	Acredora	Registro
2.1.1.2.2.000207	TANYA COVARRUBIAS MARTINEZ	Acredora	Registro
2.1.1.2.2.000208	JASON CHAVEZ OCHOA	Acredora	Registro
2.1.1.2.2.000209	MIGUEL ANGEL GALARZA MARTINEZ	Acredora	Registro
2.1.1.2.2.000210	ESTUDIO CACTACIA SA DE CV	Acredora	Registro
2.1.1.2.2.000211	JESUS ALFREDO CASILLAS MARTINEZ	Acredora	Registro
2.1.1.2.2.000212	EDER JOSE JUAREZ GOMEZ	Acredora	Registro
2.1.1.2.2.000213	ABIGAIL GUADALUPE ROJAS VELAZQUEZ	Acredora	Registro
2.1.1.2.2.000214	EVENTOS Y PRODUCCIONES RED DESIG SA DE CV	Acredora	Registro
2.1.1.2.2.000215	LUIS DANIEL PEREZ MELCHOR	Acredora	Registro
2.1.1.2.2.000216	LEONCIO RIVELINO QUINTERO AVILES	Acredora	Registro
2.1.1.2.2.000217	GONZALO FEDERICO ORTEGA RAMIREZ	Acredora	Registro
2.1.1.2.2.000218	JORGE ALBERTO LIZARDI ORTEGA	Acredora	Registro
2.1.1.2.2.000219	FLAVIO CESAR CEREZO SOLEDAD	Acredora	Registro
2.1.1.2.2.000220	DAVIS ADAME TORRES	Acredora	Registro
2.1.1.2.2.000221	KAAL OPERADORA DE HOTELES SA DE CV	Acredora	Registro
2.1.1.2.2.000222	OFFICE DEPOT DE MEXICO SA DE CV	Acredora	Registro
2.1.1.2.2.000223	DULCE SELENE DE LA VEGA ORTEGA	Acredora	Registro
2.1.1.2.2.000224	CORPORATIVO JANBATI S.A. DE C.V.	Acredora	Registro
2.1.1.2.2.000225	MAURICIO ALVAREZ MONTAÑO	Acredora	Registro

INSTITUTO MUNICIPAL DE LA CULTURA Y LAS ARTES DE LOS CABOS
BAJA CALIFORNIA SUR

Usr: Supervisor
rptPlanDeCuentasConac

Cuenta	Descripción de la Cuenta	Naturaleza	Tipo
2.1.1.2.2.000226	CLAUDIA PATRICIA CARREÑO MORENO	Acredora	Registro
2.1.1.2.2.000227	JOSE RAFAEL ENRIQUEZ GONZALEZ	Acredora	Registro
2.1.1.2.2.000228	TRANSFORMADORA DE RESIDUOS INDUSTRIALES Y MUNICIPALES DE BAJA CALIFORNIA SUR S.A. DE C.V.	Acredora	Registro
2.1.1.2.2.000229	SULEMA GARCIA SANCHEZ	Acredora	Registro
2.1.1.2.2.000230	CRISTINA CAMACHO BAUTISTA	Acredora	Registro
2.1.1.2.2.000231	EDGAR HERNANDEZ CAÑEDO	Acredora	Registro
2.1.1.2.2.000232	JYC DISEÑO Y EDIFICACION S.A. DE C.V.	Acredora	Registro
2.1.1.2.2.000233	COVER PRODUCTIOS S.A. DE C.V.	Acredora	Registro
2.1.1.2.2.000234	DANZA TELLEZ-CIART A.C.	Acredora	Registro
2.1.1.2.2.000235	ALC ASESORES LEGALES CORPORATIVOS S.A. DE C.V.	Acredora	Registro
2.1.1.2.2.000236	HEYROMA S.A. DE C.V.	Acredora	Registro
2.1.1.2.2.000237	ALICIA DOMINGUEZ LUCERO	Acredora	Registro
2.1.1.2.2.000238	GEOVANI VELAZQUEZ LUCERO	Acredora	Registro
2.1.1.2.2.000239	MARIA GUADALUPE PERAZA LIZARRAGA	Acredora	Registro
2.1.1.2.2.000240	LA BALLENA NEGRA S.A. DE C.V.	Acredora	Registro
2.1.1.2.2.000241	VIDAL PEREZ SEDEÑO	Acredora	Registro
2.1.1.2.2.000242	WILFRIDO RICARDO SANCHEZ OJEDA	Acredora	Registro
2.1.1.2.2.000243	LILIANA CAMARILLO AMADOR	Acredora	Registro
2.1.1.2.2.000244	CONSOPERACIONES FELIOR S DE RL DE CV	Acredora	Registro
2.1.1.2.2.000245	ENGELBERT CAMACHO RAMIREZ	Acredora	Registro
2.1.1.2.2.000246	COMERCIALIZADORA ALAINN S.A. DE C.V.	Acredora	Registro
2.1.1.2.2.000247	VICENTE MURILLO JARA	Acredora	Registro
2.1.1.2.2.000248	JUANITA ISABEL OCHOA DAVIS	Acredora	Registro
2.1.1.2.2.000249	JUDITH DEL CARMEN MANRIQUEZ FRIAS	Acredora	Registro
2.1.1.2.2.000250	MANUEL MONTAÑO GONZALEZ	Acredora	Registro
2.1.1.2.2.000251	CARLOS ALVAREZ VARGAS	Acredora	Registro
2.1.1.2.2.000252	YADIRA BERENICE SABRIA MACOSSAY	Acredora	Registro
2.1.1.2.2.000253	LIZZIE MORAN ESTRADA	Acredora	Registro
2.1.1.2.2.000254	JOSEFINA LOPEZ FLORES	Acredora	Registro
2.1.1.2.2.000255	ISIDRO ARMANDO MAYORAL ISAIS	Acredora	Registro
2.1.1.2.2.000256	COMERCIALIZADORA VIESGO S.A. DE C.V.	Acredora	Registro
2.1.1.2.2.000257	HOTEL AVENIDA REAL S.A. DE C.V.	Acredora	Registro
2.1.1.2.2.000258	MARCO ANTONIO RIVERA LIRA	Acredora	Registro
2.1.1.2.2.000259	JOSE ANTONIO PIMENTEL POTUGUEZ	Acredora	Registro
2.1.1.2.2.000260	SOLUCIONES CORPORATIVAS Y DE NEGOCIOS SAGEMILLE SA DE CV	Acredora	Registro
2.1.1.2.2.000261	ELIAS ENRIQUE ESPINO DIAZ	Acredora	Registro
2.1.1.2.2.000262	ROSA EDITH MONROY CASTRO	Acredora	Registro
2.1.1.2.2.000263	NAZARINA MORALES GALEANA	Acredora	Registro
2.1.1.2.2.000264	ISMAEL TEJADA NAVA	Acredora	Registro
2.1.1.2.2.000265	MARTIN PEREZ HERNANDEZ	Acredora	Registro
2.1.1.2.2.000266	HORIZON ESTRATEGIAS COMERCIALES DE OCCIDENTE S.A. DE C.V.	Acredora	Registro
2.1.1.2.2.000267	PROMOTORA VALDEZ S.A. DE C.V.	Acredora	Registro
2.1.1.2.2.000268	KARLA EILEEN DE JESUS REYNA	Acredora	Registro
2.1.1.2.2.000269	AURA QUETZAL CHICAS FRAGOSO	Acredora	Registro

INSTITUTO MUNICIPAL DE LA CULTURA Y LAS ARTES DE LOS CABOS
BAJA CALIFORNIA SUR

Usr: Supervisor

Cuenta	Descripción de la Cuenta	Naturaleza	Tipo
2.1.1.2.2.000270	AMX MEXICAN RESORT HOLDING S DE RL DE CV	Acredora	Registro
2.1.1.2.2.000271	DISTRIBUIDORA DE TECNOLOGIA Y COMUNICACIONES CELLMEX SRL DE CV	Acredora	Registro
2.1.1.2.2.000272	CORPORATIVO KATZE S.A. DE C.V.	Acredora	Registro
2.1.1.2.2.000273	MARIA FERNANDA SANCHEZ CERVANTES	Acredora	Registro
2.1.1.2.2.000274	JOSE DANIEL LOPEZ VARGAS	Acredora	Registro
2.1.1.2.2.000275	FIDEICOMISO F/1596	Acredora	Registro
2.1.1.2.2.000276	CLAUDIA LIZBET CHAVEZ ACEVEDO	Acredora	Registro
2.1.1.2.2.000277	FRANCISCO FABIAN PEREZ MORANDO	Acredora	Registro
2.1.1.2.2.000278	CORPORATIVO LOS DELFINES S.A. DE C.V.	Acredora	Registro
2.1.1.2.2.000279	D ROSS EVENTS DESIGN S DE RL DE CV	Acredora	Registro
2.1.1.2.2.000280	SERGIO AVILES AVILES	Acredora	Registro
2.1.1.2.2.000281	VICTOR HUGO COSIO BAÑULS	Acredora	Registro
2.1.1.2.2.000282	ELVA ERENDIRA KROESTZCH CASTRO	Acredora	Registro
2.1.1.2.2.000283	PATRICIA BAUTISTA ORDOÑEZ	Acredora	Registro
2.1.1.2.2.000284	DONAJI ESPINOSA GONZALEZ	Acredora	Registro
2.1.1.2.2.000285	ROSANA HOLSCHNEIDER DEL VILLAR	Acredora	Registro
2.1.1.2.2.000286	MARIA GUADALUPE RENTERIA LANDA	Acredora	Registro
2.1.1.2.2.000287	CARLOS RENE ARCE CASTRO	Acredora	Registro
2.1.1.2.2.000288	ANGEL GEOVANI FIGUEROA DE LA PEÑA	Acredora	Registro
2.1.1.2.2.000289	100 LUXES ILUMINACION Y DISEÑO	Acredora	Registro
2.1.1.2.2.000290	RIO LERMA 162 SA DE CV	Acredora	Registro
2.1.1.2.2.000291	JOSE GUADALUPE SIERRA QUIÑONEZ	Acredora	Registro
2.1.1.2.2.000292	DOLORES LILIANA RAYO LOPEZ	Acredora	Registro
2.1.1.2.2.000293	COMERCIALIZACION TREATMENT MEXICO SAS	Acredora	Registro
2.1.1.2.2.000294	AMIDZA INCORPORATED/INSTITUTO DE LA CULTURA Y LAS ARTES DEL MUNICIPIO DE LOS CABOS B.C.S.	Acredora	Registro
2.1.1.2.2.000295	MARIA FERNANDA GARCIA VALDEZ	Acredora	Registro
2.1.1.2.2.000296	MARIA CECILIA TOUSSAINT UHTHOFF	Acredora	Registro
2.1.1.2.2.000297	TOMEGUIN SA DE CV	Acredora	Registro
2.1.1.2.2.000298	FUNDACION LA TITERIA AC	Acredora	Registro
2.1.1.2.2.000299	SERVICIOS CENTRALES DE COBRANZA HOTELERA S.A. DE C.V.	Acredora	Registro
2.1.1.2.2.000300	GABRIELA TORRES FIGUEROA	Acredora	Registro
2.1.1.2.2.000301	HUKKOX PRODUCTORES DE MEXICO S.A. DE C.V.	Acredora	Registro
2.1.1.2.2.000302	SONIA ELIZABETH AVILES TORRES	Acredora	Registro
2.1.1.2.2.000303	COMPUCABOS S.A. DE C.V.	Acredora	Registro
2.1.1.2.2.000304	ROLANDO FARAON PLACIER CASTRO	Acredora	Registro
2.1.1.2.2.000305	LATIN AMERICA INVESTORS CO S.A. DE C.V.	Acredora	Registro
2.1.1.2.2.000306	ROOTSOUND MUSIC SL	Acredora	Registro
2.1.1.2.2.000307	JOSE MANUEL BURGOIN GONZALEZ	Acredora	Registro
2.1.1.2.2.000308	LOUISE MARIE PHELAN	Acredora	Registro
2.1.1.2.2.000309	OPERADORA CABO VARO S.A. DE C.V.	Acredora	Registro
2.1.1.2.2.000310	VANNIA MARGARITA SANCHEZ RODRIGUEZ	Acredora	Registro
2.1.1.2.2.000311	VIVIAN RENE DOMINGUEZ MAGAÑA	Acredora	Registro
2.1.1.2.2.000312	LO VEO Y NO LO CREO DONJUAN S DE RL DE CV	Acredora	Registro
2.1.1.2.2.000313	DAMIAN VELAZQUEZ CRUZ	Acredora	Registro

INSTITUTO MUNICIPAL DE LA CULTURA Y LAS ARTES DE LOS CABOS
BAJA CALIFORNIA SUR

Usr: Supervisor

Cuenta	Descripción de la Cuenta	Naturaleza	Tipo
2.1.1.2.2.000314	ALFREDO CESEÑA CESEÑA	Acredora	Registro
2.1.1.2.2.000315	IVETTE ZAHORY SIERRA QUIÑONEZ	Acredora	Registro
2.1.1.2.2.000316	JUAN GILBERTO GARCIA MENESES	Acredora	Registro
2.1.1.2.2.000317	KARLA YOLANDA RICO RAMIREZ	Acredora	Registro
2.1.1.2.2.000318	DANIELA SANCHEZ REEGALADO	Acredora	Registro
2.1.1.2.2.000319	BANCO SANTANDER MEXICO SA	Acredora	Registro
2.1.1.2.2.000320	RALSI SA DE CV	Acredora	Registro
2.1.1.2.2.000321	AUTO SERVICIO AIRAPI SA DE CV	Acredora	Registro
2.1.1.2.2.000322	REPSOL MAR DE CORTES ESTACIONES DE SERVICIO SA DE CV / COLONOS	Acredora	Registro
2.1.1.2.2.000323	INMOBILIARIA LAS PALMAS MAYA	Acredora	Registro
2.1.1.2.2.000324	COLONOS LEGENDARIOS AUTO SERVICIO SA DE CV	Acredora	Registro
2.1.1.2.2.000325	GASOLINERA REFORMA	Acredora	Registro
2.1.1.2.2.000326	COMBUSTIBLES Y LUBRICANTES VHC SA DE CV	Acredora	Registro
2.1.1.2.2.000327	ANTONIO YAÑEZ GARCIA	Acredora	Registro
2.1.1.2.2.000328	GRUPO HIMBLERS S DE RL DE CV	Acredora	Registro
2.1.1.2.2.000329	ANDREA DEL ANGEL CEPEDA VIRGEN	Acredora	Registro
2.1.1.2.2.000330	RADIOMOVIL DIPSA S.A DE C.V.	Acredora	Registro
2.1.1.2.2.000331	ESLI OVED GONZALEZ TERRAZAS	Acredora	Registro
2.1.1.2.2.000332	RECURSOS DIGITALES, MARKETING Y PUBLICIDAD AROHA	Acredora	Registro
2.1.1.2.2.000333	BAJA COAST ENERGY S.A.P.I.C.V.	Acredora	Registro
2.1.1.2.2.000334	LUCIANO GABRIEL PAVAN	Acredora	Registro
2.1.1.2.2.000335	CANON MEXICANA S. DE R. L. DE C.V.	Acredora	Registro
2.1.1.2.2.000336	AXEL BARRERA PORTILLO	Acredora	Registro
2.1.1.2.2.000337	SANTA MARIA DEL CABO SA DE CV	Acredora	Registro
2.1.1.2.2.000338	EDGAR GUILLERMO LOPEZ SANCHEZ	Acredora	Registro
2.1.1.2.2.000339	MARISOL ORTIZ SUASTEGUI	Acredora	Registro
2.1.1.2.2.000340	TRANSPORTES TURISTICO CORA S.A. DE C.V.	Acredora	Registro
2.1.1.2.2.000341	JESUS ARTURO BURGOIN VEGA	Acredora	Registro
2.1.1.2.2.000342	EBBA ISABELA ESCAREÑO ALVAREZ	Acredora	Registro
2.1.1.2.2.000343	MERCEDES REYNOSO MORENO	Acredora	Registro
2.1.1.2.2.000344	FELIPE REYES MARTINEZ	Acredora	Registro
2.1.1.2.2.000345	FABIAN RODRIGO VELAZQUEZ PEÑA	Acredora	Registro
2.1.1.2.2.000346	MAS O MENOS DE B C S SA DE CV	Acredora	Registro
2.1.1.2.2.000347	MC CONTADORES Y ASESORES SC	Acredora	Registro
2.1.1.2.2.000348	TESORERIA DE LA FEDERACION	Acredora	Registro
2.1.1.2.2.000349	ENLACES TERRESTRES NACIONALES SA DE CV	Acredora	Registro
2.1.1.2.2.000350	AEROENLACES NACIONALES	Acredora	Registro
2.1.1.2.2.000351	ILUSION Y RED DE EVENTOS ANDARES SA DE CV	Acredora	Registro
2.1.1.2.2.000352	MARIA TERESA QUEZADA HERNANDEZ	Acredora	Registro
2.1.1.2.2.000353	COSTCO DE MEXICO	Acredora	Registro
2.1.1.2.2.000354	ESTACIONES DE SERVICIO LA RIBERA SA DE CV	Acredora	Registro
2.1.1.2.2.000355	AUTOSERVICIO BALMACEDA SA DE CV	Acredora	Registro
2.1.1.2.2.000356	PETROLEOS Y COMBUSTIBLES DEL CABO SA DE CV	Acredora	Registro
2.1.1.2.2.000357	SURENERGY	Acredora	Registro

INSTITUTO MUNICIPAL DE LA CULTURA Y LAS ARTES DE LOS CABOS
BAJA CALIFORNIA SUR

Usr: Supervisor
rptPlanDeCuentasConac

Cuenta	Descripción de la Cuenta	Naturaleza	Tipo
2.1.1.2.2.000358	MARIA ESTHER RUIZ RAMIREZ	Acredora	Registro
2.1.1.2.2.000359	DISTRIBUIDORA DEL CANTABRICO	Acredora	Registro
2.1.1.2.2.000360	NUEVA WAL MART DE MEXICO	Acredora	Registro
2.1.1.2.2.000361	GUADALUPE LETICIA SOTO BARRERAS	Acredora	Registro
2.1.1.2.2.000362	MAGDALENO MONDRAGON MILLAN	Acredora	Registro
2.1.1.2.2.000363	BAJA DIGITAL SA DE CV	Acredora	Registro
2.1.1.2.2.000364	CADENA COMERCIAL OXXO	Acredora	Registro
2.1.1.2.2.000365	JESUS IMELDA MONTAÑO VERDUZCO	Acredora	Registro
2.1.1.2.2.000366	MARGARITA GONZALEZ ROMERO	Acredora	Registro
2.1.1.2.2.000367	HERIBERTO HERNANDEZ AVILA	Acredora	Registro
2.1.1.2.2.000368	YELLOW GARAGE MKT	Acredora	Registro
2.1.1.2.2.000369	FABIAN ORTEGA LANDA	Acredora	Registro
2.1.1.2.2.000370	OPERADORA DE BAJA CALIFORNIA SUR	Acredora	Registro
2.1.1.2.2.000371	EDGAR IVAN BERTRAND ANGULO	Acredora	Registro
2.1.1.2.2.000372	TIENDAS CHEDRAUI	Acredora	Registro
2.1.1.2.2.000373	BERTHA MEZA ARCE	Acredora	Registro
2.1.1.2.2.000374	OPERADORA DE ESTANCIAS CREATIVAS	Acredora	Registro
2.1.1.2.2.000375	FEYCO, S.A DE C.V.	Acredora	Registro
2.1.1.2.2.000376	MARIO ARNULFO LOZANO ROJAS	Acredora	Registro
2.1.1.2.2.000377	DUNA CONDE RAMOS	Acredora	Registro
2.1.1.2.2.000378	FLOR DAMIANA ORTIZ SUASTEGUI	Acredora	Registro
2.1.1.2.2.000379	JESUS ALEJANDRO RAYO LOPEZ	Acredora	Registro
2.1.1.2.2.000380	FERNANDO DE JESUS GARCIA LUPERCIO	Acredora	Registro
2.1.1.2.2.000381	MARIA ELENA VITAL VERGARA	Acredora	Registro
2.1.1.2.2.000382	PRISCILA IBARRA DELGADO	Acredora	Registro
2.1.1.2.2.000383	RAFAEL MENDOZA AVILA	Acredora	Registro
2.1.1.2.2.000384	ACEROS CABOS SA DE CV	Acredora	Registro
2.1.1.2.2.000385	NOGALES ENERGETICOS	Acredora	Registro
2.1.1.2.2.000386	SERVICIO PUERTO LORETO	Acredora	Registro
2.1.1.2.2.000387	GASOLINERAS TESORO	Acredora	Registro
2.1.1.2.2.000388	LA DANZANTE	Acredora	Registro
2.1.1.2.2.000389	SERVICIOS SINALOENSES	Acredora	Registro
2.1.1.2.2.000390	VECTOR DE BAJA CALIFORNIA	Acredora	Registro
2.1.1.2.2.000391	ESTACION DE SERVICIO MURILLO	Acredora	Registro
2.1.1.2.2.000392	LAURA GARCIA CRUZ	Acredora	Registro
2.1.1.2.2.000393	NOVA EVENTOS	Acredora	Registro
2.1.1.2.2.000394	LUIS SALVADOR CESEÑA CESEÑA	Acredora	Registro
2.1.1.2.2.000395	AZUCENA GUADALUPE SANCHEZ GONZALEZ	Acredora	Registro
2.1.1.2.2.000396	BERNARDO IZCALLI VIRGEN BARRAGAN	Acredora	Registro
2.1.1.2.2.000397	MARICRUZ RODRIGUEZ LEYVA	Acredora	Registro
2.1.1.2.2.000398	PSF EVENTOS	Acredora	Registro
2.1.1.2.2.000399	EDGAR HUMBERTO PERALTA GUZMAN	Acredora	Registro
2.1.1.2.2.000400	JUAN DONALDO CASTILLO GARCIA	Acredora	Registro
2.1.1.2.2.000401	IMAGEN 160	Acredora	Registro

INSTITUTO MUNICIPAL DE LA CULTURA Y LAS ARTES DE LOS CABOS
BAJA CALIFORNIA SUR

Usr: Supervisor
rptPlanDeCuentasConac

Cuenta	Descripción de la Cuenta	Naturaleza	Tipo
2.1.1.2.2.000402	JOSE LUIS COSTICH PEREZ	Acredora	Registro
2.1.1.2.2.000403	CHARLY DAVID BARRERA ANRUBIO	Acredora	Registro
2.1.1.2.2.000404	BLANCA ESTELA MARTINEZ CARBAJAL	Acredora	Registro
2.1.1.2.2.000405	SERVICIO URIMA	Acredora	Registro
2.1.1.2.2.000406	SERVICIO LA TOBA	Acredora	Registro
2.1.1.2.2.000407	COMBUSTIBLES Y LUBRICANTES INSURGENTES	Acredora	Registro
2.1.1.2.2.000408	SERGIO POLANCO SALAICES	Acredora	Registro
2.1.1.2.2.000409	IXE BANCO, S. A. F/1512	Acredora	Registro
2.1.1.2.2.000410	NATURAL STONE DE LOS CABOS	Acredora	Registro
2.1.1.2.2.000411	CONSTRUCCIONES Y REMODELACIONES EMOTION	Acredora	Registro
2.1.1.2.2.000412	MARCO ANTONIO MEJIA MEDINA	Acredora	Registro
2.1.1.2.2.000413	CENTRAL DE TELAS IMPORTADAS	Acredora	Registro
2.1.1.2.2.000414	LIDIA DEL CARMEN GRACIDA ROSALES	Acredora	Registro
2.1.1.2.2.000415	OPERADORA DE SERVICIOS CORRIGAN T&T	Acredora	Registro
2.1.1.2.2.000416	JOSE DE JESUS MONTAÑO AVILES	Acredora	Registro
2.1.1.2.2.000417	JESUS EDGARDO MARTINEZ MONGE	Acredora	Registro
2.1.1.2.2.000418	PRICE RES	Acredora	Registro
2.1.1.2.2.000419	GAMALIEL HELADIO ARRUEL BURGOS	Acredora	Registro
2.1.1.2.2.000420	ALEXA FERNANDA AMADOR OBESO	Acredora	Registro
2.1.1.2.2.000421	GABRIEL CASTRUITA SOTO	Acredora	Registro
2.1.1.2.2.000422	ANIBAL COTA GARCIA	Acredora	Registro
2.1.1.2.2.000423	INMOBILIARIA GARDENIAS	Acredora	Registro
2.1.1.2.2.000424	EVENTOS ESPECIALES AYALA SA DE CV	Acredora	Registro
2.1.1.2.2.000425	NAYELI MEJIA ENRIQUEZ DE LA FUENTE	Acredora	Registro
2.1.1.2.2.000426	JUAN ISIDRO CHIW GOMEZ	Acredora	Registro
2.1.1.2.2.000427	ANA GUADALUPE FERREIRA GRADILLAS	Acredora	Registro
2.1.1.2.2.000428	MAYRA DE JESUS ANGULO NUÑEZ	Acredora	Registro
2.1.1.2.2.000429	CYNTHIA ILEANA DAVILA ORTEGA	Acredora	Registro
2.1.1.2.2.000430	MODATELAS	Acredora	Registro
2.1.1.2.2.000431	EDSON ARAMIS RODRIGUEZ ARIAS	Acredora	Registro
2.1.1.2.2.000432	RENATA PENELOPE LAZCANO DELGADO	Acredora	Registro
2.1.1.2.2.000433	DIEGO ESPINOSA FLORES	Acredora	Registro
2.1.1.2.2.000434	TRANSPORTACIONES TURISTICAS SATELITE SA DE CV	Acredora	Registro
2.1.1.2.2.000435	MIGUEL ALEJANDRO GARCIA ESPINOZA	Acredora	Registro
2.1.1.2.2.000436	AEROVIAS EMPRESA DE CARGO	Acredora	Registro
2.1.1.2.2.000437	ARTE DETONANTE LOS CABOS AC	Acredora	Registro
2.1.1.2.2.000438	JOSE LEONIDES ALFARO BEDOY	Acredora	Registro
2.1.1.2.2.000439	JESUS RAFAEL GAYTAN HERNANDEZ	Acredora	Registro
2.1.1.2.2.000440	ROMAN BASIUK	Acredora	Registro
2.1.1.2.2.000441	MANUEL GARCIA MARTINEZ	Acredora	Registro
2.1.1.2.2.000442	ADRIAN ALBERTO PAREDES MARIN	Acredora	Registro
2.1.1.2.2.000443	LORENZO ANTONIO VILLANUEVA TRANQUILINO	Acredora	Registro
2.1.1.2.2.000444	WIX.COM	Acredora	Registro
2.1.1.2.2.000445	COPPEL S.A DE C,V,	Acredora	Registro

INSTITUTO MUNICIPAL DE LA CULTURA Y LAS ARTES DE LOS CABOS
BAJA CALIFORNIA SUR

Usr: Supervisor
rptPlanDeCuentasConac

Cuenta	Descripción de la Cuenta	Naturaleza	Tipo
2.1.1.2.2.000446	COMERCIAL CITY FRESKO	Acredora	Registro
2.1.1.2.2.000447	LA CASITA DE BREND Y BOBBY	Acredora	Registro
2.1.1.2.2.000448	ANGEL MISAEL FERNANDEZ CHACON	Acredora	Registro
2.1.1.2.2.000449	ERIKA JUDITH CID ROSALES	Acredora	Registro
2.1.1.2.2.000450	FONDO NACIONAL DE INFRAESTRUCTURA	Acredora	Registro
2.1.1.2.2.000451	OPERADORA DE ABASTECIMIENTOS PUNTA CALIDA	Acredora	Registro
2.1.1.2.2.000452	JUAN HUMBERTO RODRIGUEZ CERECER	Acredora	Registro
2.1.1.2.2.000453	OSVALDO COTA SANDEZ	Acredora	Registro
2.1.1.2.2.000454	EL SURTIDOR DE LOS CABOS	Acredora	Registro
2.1.1.2.2.000455	TIENDAS FIX	Acredora	Registro
2.1.1.2.2.5151	Equipo de cómputo y de tecnología de la información	Acredora	Registro
2.1.1.2.2.5191	Otros mobiliarios y equipos de administración	Acredora	Registro
2.1.1.2.2.5211	Equipos y aparatos audiovisuales	Acredora	Registro
2.1.1.2.2.5641	Sistemas de aire acondicionado, calefacción y de refrigeración industrial y comercial	Acredora	Registro
2.1.1.2.2.5651	Equipo de comunicación y telecomunicación	Acredora	Registro
2.1.1.3	CONTRATISTAS POR OBRAS PÚBLICAS POR PAGAR A CORTO PLAZO	Acredora	Acumulativa
2.1.1.3.000096	OSCAR OMAR MARTINEZ ORNELAS	Acredora	Registro
2.1.1.3.000210	ESTUDIO CACTACIA SA DE CV	Acredora	Registro
2.1.1.4	PARTICIPACIONES Y APORTACIONES POR PAGAR A CORTO PLAZO	Acredora	Acumulativa
2.1.1.5	TRANSFERENCIAS OTORGADAS POR PAGAR A CORTO PLAZO	Acredora	Acumulativa
2.1.1.5.000177	OCOZIAS HERNANDEZ LOPEZ	Acredora	Registro
2.1.1.5.000333	BAJA COAST ENERGY S.A.P.I.C.V.	Acredora	Registro
2.1.1.5.000374	OPERADORA DE ESTANCIAS CREATIVAS	Acredora	Registro
2.1.1.5.000393	NOVA EVENTOS	Acredora	Registro
2.1.1.5.000400	JUAN DONALDO CASTILLO GARCIA	Acredora	Registro
2.1.1.5.000414	LIDIA DEL CARMEN GRACIDA ROSALES	Acredora	Registro
2.1.1.5.000417	JESUS EDGARDO MARTINEZ MONGE	Acredora	Registro
2.1.1.5.000419	GAMALIEL HELADIO ARRUEL BURGOS	Acredora	Registro
2.1.1.5.000423	INMOBILIARIA GARDENIAS	Acredora	Registro
2.1.1.5.000438	JOSE LEONIDES ALFARO BEDOY	Acredora	Registro
2.1.1.5.000439	JESUS RAFAEL GAYTAN HERNANDEZ	Acredora	Registro
2.1.1.5.375	VIATICOS	Acredora	Acumulativa
2.1.1.5.375.000001	IRENE ROMAN SALGADO	Acredora	Registro
2.1.1.5.375.000002	JUAN CUITLAHUAC CESEÑA AMADOR	Acredora	Registro
2.1.1.5.375.000003	ANDRES RAFAEL GOMEZ RODRIGUEZ	Acredora	Registro
2.1.1.5.375.000004	LUCINA GOROSAVE ROMERO	Acredora	Registro
2.1.1.5.375.000005	YESSICA ROSALBA ASCENCIO CISNEROS	Acredora	Registro
2.1.1.5.375.000006	OSWALDO AMADOR SANDOVAL	Acredora	Registro
2.1.1.5.375.000007	CLARIBEL DIAZ HERNANDEZ	Acredora	Registro
2.1.1.5.375.000008	ENRIQUE ALAN CASTRO RUIZ	Acredora	Registro
2.1.1.5.375.000009	JUAN MANUEL PEREZ ANDALON	Acredora	Registro
2.1.1.5.375.000010	VICTOR HUGO NIÑO SILVA	Acredora	Registro
2.1.1.5.375.000011	MARCELINO SANCHEZ SANCHEZ	Acredora	Registro
2.1.1.5.375.000012	GRISELDA LUCIA CAMARILLO GOMEZ	Acredora	Registro

INSTITUTO MUNICIPAL DE LA CULTURA Y LAS ARTES DE LOS CABOS
BAJA CALIFORNIA SUR

Usr: Supervisor
rptPlanDeCuentasConac

Cuenta	Descripción de la Cuenta	Naturaleza	Tipo
2.1.1.5.375.000013	CARLOS ALEJANDRO KENNEDY FERNANDEZ	Acredora	Registro
2.1.1.5.375.000014	ALEJANDRO ROSAS SALCEDO	Acredora	Registro
2.1.1.5.375.000015	LUIS ANGEL ORTIZ CATALAN	Acredora	Registro
2.1.1.5.375.000016	ALBERTO MARRON NORZAGARAY	Acredora	Registro
2.1.1.5.4411	AYUDAS SOCIALES A PERSONAS	Acredora	Acumulativa
2.1.1.5.4411.000001	SOLANGE CRYSTAL LUNA QUIROZ LUQS790621MDFNRL01	Acredora	Registro
2.1.1.5.4411.000002	RONALDO EMMANUEL URCADIZ GARCIA UAGR100330HBSRRNA1	Acredora	Registro
2.1.1.5.4411.000003	DARIO HIGUERA MEZA HIMD490121HBSGZR03	Acredora	Registro
2.1.1.5.4411.000004	YAEL VILLAVICENCIO BRITO VIBY110805HBSLRLA0	Acredora	Registro
2.1.1.5.4411.000005	EDITH ISABEL DE LA PEÑA RUIZ PERE080915MBSXZDA8	Acredora	Registro
2.1.1.5.4411.000006	DANNA MICHELLE GARCIA AMADOR GAAD060503MBSRMNA3	Acredora	Registro
2.1.1.5.4411.000007	KARLA PAOLA MARTINEZ VIRAMONTES MAVK960302MBCRRR06	Acredora	Registro
2.1.1.5.4411.000008	ANA ISABELLA GARCIA MONTAÑO GAMA040726MBSRNNA9	Acredora	Registro
2.1.1.5.4411.000009	MARCO ANTONIO DOMINGUEZ DOMINGUEZ DODM010517HBSMMRA3	Acredora	Registro
2.1.1.5.4411.000010	ANABEL COSIO GONZALEZ COGA861222MBSSNN08	Acredora	Registro
2.1.1.5.4411.000011	ADRIAN OGANDO VELAZQUEZ OAVA750808HDFGLD09	Acredora	Registro
2.1.1.5.4411.000012	DAYRA GUADALUPE COTA COTA COCD960508MBSTTY09	Acredora	Registro
2.1.1.5.4411.000013	RAMIRO COSTICH PEREZ COPR891123HBSSRM04	Acredora	Registro
2.1.1.5.4411.000014	ERICK DANIEL TREJO PIÑA TEPE840505HDFRXR05	Acredora	Registro
2.1.1.5.4411.000015	MARGARITA LIZANKA PADILLA PEREZ PAPM850209MMCDRR03	Acredora	Registro
2.1.1.5.4411.000016	JUAN PABLO PALENCIA NAVARRO PANJ900531HDFLVN00	Acredora	Registro
2.1.1.5.4411.000017	FLAVIO ARTURO MARQUEZ VELASCO MAVF700726HBSRLL06	Acredora	Registro
2.1.1.5.4411.000018	WILLIAMS ISAIAS GARCIA ARMENTA GAAW960829HSRRRL02	Acredora	Registro
2.1.1.5.4411.000019	ADRIANA AZALIA MADRIGAL VERDUGO MAVA940125MBSDRD05	Acredora	Registro
2.1.1.5.4411.000020	JUDITH CASTRO LUCERO CALJ721217MBSSCD03	Acredora	Registro
2.1.1.5.4411.000021	FRANCISCA LUCERO ROMERO LURF440224MBSCMR07	Acredora	Registro
2.1.1.5.4411.000022	REBECA GUTIERREZ AVILES GUAR600514MDFTVB02	Acredora	Registro
2.1.1.5.4411.000023	JASON SINHUE GALVAN HERRERA GAHJ941109HBSLRS02	Acredora	Registro
2.1.1.5.4411.000024	LINNETH MORGA PATRON MOPL090225MBSRTNA8	Acredora	Registro
2.1.1.5.4411.000025	ELISA COSTICH OSUNA COOE120302MBSSSLA7	Acredora	Registro
2.1.1.5.4411.000026	MIA GUADALUPE OJEDA MARRON OEMM100412MBSJRXA8	Acredora	Registro
2.1.1.5.4411.000027	FABIAN ALEXANDER COTA PEREZ COPF091205HSLTRBA2	Acredora	Registro
2.1.1.5.4411.000028	HOGUI XIOMARA SOSA Y SILVA BRISEÑO SOBH970830MBSSRG05	Acredora	Registro
2.1.1.5.4411.000029	JOSE LUIS COSTICH LOPEZ COLL610226HNTSPS02	Acredora	Registro
2.1.1.5.4411.000030	SANDRA GUADALUPE HERNADEZ TORRES HETS671012MVZRRN09	Acredora	Registro
2.1.1.5.4411.000031	SANTIAGO CASTELLON RAMIREZ CARS120209HBCSMNA1	Acredora	Registro
2.1.1.5.4411.000032	ELIZABETH RAMIREZ MORENO RAME110716MGRMRLA5	Acredora	Registro
2.1.1.5.4411.000033	DIANA JAEL LAZARO ZEMPOALTECATL LAZD090304MBSZMNA1	Acredora	Registro
2.1.1.5.4411.000034	XIMENA BAEZA QUEVEDO BAQX040819MJCZVMA4	Acredora	Registro
2.1.1.5.4411.000035	LIONA VICTORIA SANCHEZ RODRIGUEZ SARL890609MDFNDN06	Acredora	Registro
2.1.1.5.4411.000036	ALEXIS GERARDO CONTRERAS ALEJANDREZ COAA940826HBSNLL00	Acredora	Registro
2.1.1.5.4411.000037	IVANNA GARCIA MEDINA GAMI110406MSLRDVA2	Acredora	Registro
2.1.1.5.4411.000038	ALAN ISAC HERNANDEZ JIMENEZ HEJA880118HVZRML06	Acredora	Registro
2.1.1.5.4411.000039	ESTEFANIA GONZALEZ PINEDA GOPE990706MBSNNS06	Acredora	Registro

INSTITUTO MUNICIPAL DE LA CULTURA Y LAS ARTES DE LOS CABOS
BAJA CALIFORNIA SUR

Usr: Supervisor
rptPlanDeCuentasConac

Cuenta	Descripción de la Cuenta	Naturaleza	Tipo
2.1.1.5.4411.000040	LESLIE MARIANA JIMENEZ CERVANTES JICL050819MBSMRSA5	Acredora	Registro
2.1.1.5.4411.000041	ABIGAIL VERA DEL ANGEL VEAA990412MDFRNB09	Acredora	Registro
2.1.1.5.4411.000042	GRECIA MICHELLE BAÑAGAS MACHADO BAMG050515MBSXCRA6	Acredora	Registro
2.1.1.5.4411.000043	TANYA COVARRUBIAS MARTINEZ COMT900313MSPVRN05	Acredora	Registro
2.1.1.5.4411.000044	LUIS CRISTOBAL BARRETO HEREDIA BAHL800304HCMRRS03	Acredora	Registro
2.1.1.5.4411.000045	BRENY GUADALUPE SOTELO HERNANDEZ SOHB031211MGRTRRA2	Acredora	Registro
2.1.1.5.4411.000046	FABIOLA GODINEZ FERNANDO GOFF020120MGRDRBA9	Acredora	Registro
2.1.1.5.4411.000047	FRANCIA NOEMI MERCADO CRESPO MECF950826MBSRRR03	Acredora	Registro
2.1.1.5.4411.000048	SIOMEL STEPHAN CARRILLO VEGA CAVS961204HSLRGM08	Acredora	Registro
2.1.1.5.4411.000049	DULCE DENISE BELMONTE GARZA BEGD900127MJCLRL02	Acredora	Registro
2.1.1.5.4411.000050	DAVID SAID LOPEZ GARCIA LOGD970903HPLPRV01	Acredora	Registro
2.1.1.5.4411.000051	PATRICIA BAUTISTA ORDOÑEZ BAOP880913MBSTRT01	Acredora	Registro
2.1.1.5.4411.000052	MARLEY MICHELLE CADENA TAFOLLA CATM130209MBSDFRA2	Acredora	Registro
2.1.1.5.4411.000053	MIRANDA LOPEZ MARTINEZ LOMM140403MBSPRRA5	Acredora	Registro
2.1.1.5.4411.000054	ANJARA MONTAÑO BANDA MOBA150705MBSNNNA9	Acredora	Registro
2.1.1.5.4411.000055	YERALDI MONTES IBARRA MOIY050104MBSNBRA4	Acredora	Registro
2.1.1.5.4411.000056	ALEXIS RAMON GONZALEZ OJEDA GOOA001114HBSNJLA7	Acredora	Registro
2.1.1.5.4411.000057	ANGELICA CHAVEZ MORALES CAMA940719MPLHRN06	Acredora	Registro
2.1.1.5.4411.000058	CARLOS PATRICIO GARCIA BAUTISTA GABC140208HBSRTRA5	Acredora	Registro
2.1.1.5.4411.000059	MATHEO GUTIERREZ MONTES DE OCA GUMM110523HJCTNTA1	Acredora	Registro
2.1.1.5.4411.000060	LUCCA GUTIERREZ MONTES DE OCA GUML121227HJCTNCA2	Acredora	Registro
2.1.1.5.4411.000061	LINDA SHERLYN NUÑEZ SANDEZ NUSL150115MBSXNNA7	Acredora	Registro
2.1.1.5.4411.000062	DESIRE GUADALUPE GARCIA GONZALEZ CAGD120725MBSRNSA3	Acredora	Registro
2.1.1.5.4411.000063	GRETTEL ITZEL MIRANDA COLLINS MICG181026MBSRLRA7	Acredora	Registro
2.1.1.5.4411.000064	MAURA PATRICIA CASTRO AGUNDEZ CAAM890117MBSSGR01	Acredora	Registro
2.1.1.5.4411.000065	ELVIRA GUADALUPE MARRON FIOL MAFE710125MBSRLL03	Acredora	Registro
2.1.1.5.4411.000066	GABRIELA NOEMI GREEN RAMIREZ GERG991115MBSRMB07	Acredora	Registro
2.1.1.5.4411.000067	ROSA MARIA MENDOZA SALGADO MESR490114MBSNLS09	Acredora	Registro
2.1.1.5.4411.000068	MARIA TERESA CESEÑA ROSAS CERT700519MBSSSR02	Acredora	Registro
2.1.1.5.4411.000069	EDGAR FERNANDO GONZALEZ COSIO GOCE980221HBSNSD07	Acredora	Registro
2.1.1.5.4411.000070	MARINA MODESTO BOLAÑOS MOBM870522MGRDLR08	Acredora	Registro
2.1.1.5.4411.000071	BERNARDO SANDEZ ROSAS SARB660606HBSNSR01	Acredora	Registro
2.1.1.5.4411.000072	ANTONIO YAÑEZ GARCIA YZGR42091309H900	Acredora	Registro
2.1.1.5.4411.000073	ISMAEL OJEDA COLLINS OECI720206HBSJLS07	Acredora	Registro
2.1.1.5.4411.000074	ITZEL AMERICA FARIAS VELIS FAVI091219MBSRLTA5	Acredora	Registro
2.1.1.5.4411.000075	SANTIAGO GUADALUPE MARQUEZ BURGOIN MABS100605HBSRRNA0	Acredora	Registro
2.1.1.5.4411.000076	JUAN RAUL SAENZ GERMAN SAGJ101002HBSNRNA0	Acredora	Registro
2.1.1.5.4411.000077	GEOVANA GUADALUPE OJEDA ESQUER OEEG111011MBSJSVA6	Acredora	Registro
2.1.1.5.4411.000078	RAMCES REGNER MONDRAGON ALARCON MOAR820622HBSNLM05	Acredora	Registro
2.1.1.5.4411.000079	EFREN GARCIA ZARATE GAZE951229HBSRRF14	Acredora	Registro
2.1.1.5.4411.000080	IRIS CELESTE MONTAÑO HIDALGO MOHI900927MNENDR15	Acredora	Registro
2.1.1.5.4411.000081	GAMALIEL HELADIO ARRUEL BURGOS AUBG750218HDFRRM05	Acredora	Registro
2.1.1.5.4411.000082	JOSE JAVIER SALAZAR ROBLES SARJ951025HSLLBV07	Acredora	Registro
2.1.1.5.4411.000083	ANA SOFIA CHI CARRILLO CICA960621MSPHRN06	Acredora	Registro

INSTITUTO MUNICIPAL DE LA CULTURA Y LAS ARTES DE LOS CABOS
BAJA CALIFORNIA SUR

Usr: Supervisor
rptPlanDeCuentasConac

Cuenta	Descripción de la Cuenta	Naturaleza	Tipo
2.1.1.5.4411.000084	DOMINGO VALENTIN CASTRO BURGOIN CABD580216HBSSRM03	Acredora	Registro
2.1.1.5.4411.000085	SUSAN PALESTINO MENDEZ PAAMS000720MBSLNSA7	Acredora	Registro
2.1.1.5.4411.000086	AMPARO LUCERO VERDUGO LUVA930308MBSCRM16	Acredora	Registro
2.1.1.5.4411.000087	BENITO CAÑEDO GONZALEZ CAGB691028HBSXNN00	Acredora	Registro
2.1.1.5.4411.000088	JOSE LUIS GOMEZ TORRES GOTL661022HSLMRS06	Acredora	Registro
2.1.1.5.4411.000089	JOSE LUIS TORRES CEJA TOCL720121HMNRJS03	Acredora	Registro
2.1.1.5.4411.000090	SAUL JAHDI DUARTE SANDEZ DUSS040929HBSRNLA6	Acredora	Registro
2.1.1.5.4411.000091	JORHENATI JUAN PABLO CHACON AVILA CAAJ111204HBSHVRA8	Acredora	Registro
2.1.1.5.4411.000092	ZAYDA LIZBETH PECHECO ESPINOZA PAEZ120610MBSCSYA4	Acredora	Registro
2.1.1.5.4411.000093	REY ANTONIO MORENO LOPEZ ROLR150421HBSMPYA7	Acredora	Registro
2.1.1.5.4411.000094	IVANA ESMERALDA GARCIA RODRIGUEZ GARI161016MJCRDVA7	Acredora	Registro
2.1.1.5.4411.000095	GAEL ALEJANDRO GARCIA RODRIGUEZ GARG120819HJCRDLA9	Acredora	Registro
2.1.1.5.4411.000096	FRANCISCO TADEO GARCIA AGUIRRE GAAF150224HBSRGRA5	Acredora	Registro
2.1.1.5.4411.000097	DENIS SAID CONTRERAS AGUIRR COAD110128HBSNGNA9	Acredora	Registro
2.1.1.5.4411.000098	DULCE JAZMIN BURGOIN COTA BUCD170206MBSRTLA7	Acredora	Registro
2.1.1.5.4411.000099	DORA DALAY COTA CASTRO COCD050518MBSTSRA3	Acredora	Registro
2.1.1.5.4411.000100	JESHUA ARIEL SIQUEIROS AGUIRRE SIAJ050218HBSQGSA5	Acredora	Registro
2.1.1.5.4431	Ayudas sociales a instituciones de enseñanza	Acredora	Registro
2.1.1.6	INTERESES, COMISIONES Y OTROS GASTOS DE LA DEUDA PÚBLICA POR PAGAR A CORTO PLAZO	Acredora	Acumulativa
2.1.1.7	RETENCIONES Y CONTRIBUCIONES POR PAGAR A CORTO PLAZO	Acredora	Acumulativa
2.1.1.7.001	RETENCION I.V.A.	Acredora	Registro
2.1.1.7.002	ISR RETENIDO POR HONORARIOS	Acredora	Registro
2.1.1.7.003	ISR RETENIDO RESICO	Acredora	Registro
2.1.1.7.004	ISR RETENIDO POR ARRENDAMIENTO	Acredora	Registro
2.1.1.8	DEVOLUCIONES DE LA LEY DE INGRESOS POR PAGAR A CORTO PLAZO	Acredora	Acumulativa
2.1.1.9	OTRAS CUENTAS POR PAGAR A CORTO PLAZO	Acredora	Acumulativa
2.1.2	DOCUMENTOS POR PAGAR A CORTO PLAZO	Acredora	Acumulativa
2.1.2.1	DOCUMENTOS COMERCIALES POR PAGAR A CORTO PLAZO	Acredora	Acumulativa
2.1.2.2	DOCUMENTOS CON CONTRATISTAS POR OBRAS PÚBLICAS POR PAGAR A CORTO PLAZO	Acredora	Acumulativa
2.1.2.9	OTROS DOCUMENTOS POR PAGAR A CORTO PLAZO	Acredora	Acumulativa
2.1.3	PORCIÓN A CORTO PLAZO DE LA DEUDA PÚBLICA A LARGO PLAZO	Acredora	Acumulativa
2.1.3.1	PORCIÓN A CORTO PLAZO DE LA DEUDA PÚBLICA INTERNA	Acredora	Acumulativa
2.1.3.1.1	Porción a CP de Títulos y Valores de Deuda Pública Interna	Acredora	Acumulativa
2.1.3.1.2	Porción a CP de los Préstamos de la Deuda Pública Interna	Acredora	Acumulativa
2.1.3.2	PORCIÓN A CORTO PLAZO DE LA DEUDA PÚBLICA EXTERNA	Acredora	Acumulativa
2.1.3.2.1	Porción a CP de Títulos y Valores de Deuda Pública Externa	Acredora	Acumulativa
2.1.3.2.2	Porción a CP de los Préstamos de la Deuda Pública Externa	Acredora	Acumulativa
2.1.3.3	PORCIÓN A CORTO PLAZO DE ARRENDAMIENTO FINANCIERO	Acredora	Acumulativa
2.1.3.3.1	Porción a CP de Arrendamiento Financiero Nacional	Acredora	Acumulativa
2.1.3.3.2	Porción a CP de Arrendamiento Financiero Internacional	Acredora	Acumulativa
2.1.4	TÍTULOS Y VALORES A CORTO PLAZO	Acredora	Acumulativa
2.1.4.1	TÍTULOS Y VALORES DE LA DEUDA PÚBLICA INTERNA A CORTO PLAZO	Acredora	Acumulativa
2.1.4.2	TÍTULOS Y VALORES DE LA DEUDA PÚBLICA EXTERNA A CORTO PLAZO	Acredora	Acumulativa
2.1.5	PASIVOS DIFERIDOS A CORTO PLAZO	Acredora	Acumulativa

INSTITUTO MUNICIPAL DE LA CULTURA Y LAS ARTES DE LOS CABOS
BAJA CALIFORNIA SUR

Usr: Supervisor

Cuenta	Descripción de la Cuenta	Naturaleza	Tipo
2.1.5.1	INGRESOS COBRADOS POR ADELANTADO A CORTO PLAZO	Acredora	Acumulativa
2.1.5.2	INTERESES COBRADOS POR ADELANTADO A CORTO PLAZO	Acredora	Acumulativa
2.1.5.9	OTROS PASIVOS DIFERIDOS A CORTO PLAZO	Acredora	Acumulativa
2.1.6	FONDOS Y BIENES DE TERCEROS EN GARANTÍA Y/O ADMINISTRACIÓN A CORTO PLAZO	Acredora	Acumulativa
2.1.6.1	FONDOS EN GARANTÍA A CORTO PLAZO	Acredora	Acumulativa
2.1.6.2	FONDOS EN ADMINISTRACIÓN A CORTO PLAZO	Acredora	Acumulativa
2.1.6.2.001	PDCM	Acredora	Registro
2.1.6.3	FONDOS CONTINGENTES A CORTO PLAZO	Acredora	Acumulativa
2.1.6.4	FONDOS DE FIDEICOMISOS, MANDATOS Y CONTRATOS ANÁLOGOS A CORTO PLAZO	Acredora	Acumulativa
2.1.6.5	OTROS FONDOS DE TERCEROS EN GARANTÍA Y/O ADMINISTRACIÓN A CORTO PLAZO	Acredora	Acumulativa
2.1.6.6	VALORES Y BIENES EN GARANTÍA A CORTO PLAZO	Acredora	Acumulativa
2.1.7	PROVISIONES A CORTO PLAZO	Acredora	Acumulativa
2.1.7.1	PROVISIÓN PARA DEMANDAS Y JUICIOS A CORTO PLAZO	Acredora	Acumulativa
2.1.7.2	PROVISIÓN PARA CONTINGENCIAS A CORTO PLAZO	Acredora	Acumulativa
2.1.7.9	OTRAS PROVISIONES A CORTO PLAZO	Acredora	Acumulativa
2.1.9	OTROS PASIVOS A CORTO PLAZO	Acredora	Acumulativa
2.1.9.1	INGRESOS POR CLASIFICAR	Acredora	Acumulativa
2.1.9.2	RECAUDACIÓN POR PARTICIPAR	Acredora	Acumulativa
2.1.9.9	OTROS PASIVOS CIRCULANTES	Acredora	Acumulativa
2.1.9.9.9911	ADEFAS	Acredora	Registro
2.2	PASIVO NO CIRCULANTE	Acredora	Acumulativa
2.2.1	CUENTAS POR PAGAR A LARGO PLAZO	Acredora	Acumulativa
2.2.1.1	PROVEEDORES POR PAGAR A LARGO PLAZO	Acredora	Acumulativa
2.2.1.2	CONTRATISTAS POR OBRAS PÚBLICAS POR PAGAR A LARGO PLAZO	Acredora	Acumulativa
2.2.2	DOCUMENTOS POR PAGAR A LARGO PLAZO	Acredora	Acumulativa
2.2.2.1	DOCUMENTOS COMERCIALES POR PAGAR A LARGO PLAZO	Acredora	Acumulativa
2.2.2.2	DOCUMENTOS CON CONTRATISTAS POR OBRAS PÚBLICAS POR PAGAR A LARGO PLAZO	Acredora	Acumulativa
2.2.2.9	OTROS DOCUMENTOS POR PAGAR A LARGO PLAZO	Acredora	Acumulativa
2.2.3	DEUDA PÚBLICA A LARGO PLAZO	Acredora	Acumulativa
2.2.3.1	TÍTULOS Y VALORES DE LA DEUDA PÚBLICA INTERNA A LARGO PLAZO	Acredora	Acumulativa
2.2.3.2	TÍTULOS Y VALORES DE LA DEUDA PÚBLICA EXTERNA A LARGO PLAZO	Acredora	Acumulativa
2.2.3.3	PRÉSTAMOS DE LA DEUDA PÚBLICA INTERNA POR PAGAR A LARGO PLAZO	Acredora	Acumulativa
2.2.3.4	PRÉSTAMOS DE LA DEUDA PÚBLICA EXTERNA POR PAGAR A LARGO PLAZO	Acredora	Acumulativa
2.2.3.5	ARRENDAMIENTO FINANCIERO POR PAGAR A LARGO PLAZO	Acredora	Acumulativa
2.2.4	PASIVOS DIFERIDOS A LARGO PLAZO	Acredora	Acumulativa
2.2.4.1	CRÉDITOS DIFERIDOS A LARGO PLAZO	Acredora	Acumulativa
2.2.4.2	INTERESES COBRADOS POR ADELANTADO A LARGO PLAZO	Acredora	Acumulativa
2.2.4.9	OTROS PASIVOS DIFERIDOS A LARGO PLAZO	Acredora	Acumulativa
2.2.5	FONDOS Y BIENES DE TERCEROS EN GARANTÍA Y/O ADMINISTRACIÓN A LARGO PLAZO	Acredora	Acumulativa
2.2.5.1	FONDOS EN GARANTÍA A LARGO PLAZO	Acredora	Acumulativa
2.2.5.2	FONDOS EN ADMINISTRACIÓN A LARGO PLAZO	Acredora	Acumulativa
2.2.5.3	FONDOS CONTINGENTES A LARGO PLAZO	Acredora	Acumulativa
2.2.5.4	FONDOS DE FIDEICOMISOS, MANDATOS Y CONTRATOS ANÁLOGOS A LARGO	Acredora	Acumulativa

INSTITUTO MUNICIPAL DE LA CULTURA Y LAS ARTES DE LOS CABOS
BAJA CALIFORNIA SUR

Usr: Supervisor
rptPlanDeCuentasConac

Cuenta	Descripción de la Cuenta	Naturaleza	Tipo
	PLAZO		
2.2.5.5	OTROS FONDOS DE TERCEROS EN GARANTÍA Y/O ADMINISTRACIÓN A LARGO PLAZO	Acredora	Acumulativa
2.2.5.6	VALORES Y BIENES EN GARANTÍA A LARGO PLAZO	Acredora	Acumulativa
2.2.6	PROVISIONES A LARGO PLAZO	Acredora	Acumulativa
2.2.6.1	PROVISIÓN PARA DEMANDAS Y JUICIOS A LARGO PLAZO	Acredora	Acumulativa
2.2.6.2	PROVISIÓN PARA PENSIONES A LARGO PLAZO	Acredora	Acumulativa
2.2.6.3	PROVISIÓN PARA CONTINGENCIAS A LARGO PLAZO	Acredora	Acumulativa
2.2.6.9	OTRAS PROVISIONES A LARGO PLAZO	Acredora	Acumulativa
3	HACIENDA PÚBLICA/ PATRIMONIO	Acredora	Acumulativa
3.1	HACIENDA PÚBLICA/PATRIMONIO CONTRIBUIDO	Acredora	Acumulativa
3.1.1	APORTACIONES	Acredora	Acumulativa
3.1.2	DONACIONES DE CAPITAL	Acredora	Acumulativa
3.1.3	ACTUALIZACIÓN DE LA HACIENDA PÚBLICA/PATRIMONIO	Acredora	Acumulativa
3.2	HACIENDA PÚBLICA /PATRIMONIO GENERADO	Acredora	Acumulativa
3.2.1	RESULTADOS DEL EJERCICIO (AHORRO/ DESAHORRO)	Acredora	Acumulativa
3.2.1.2021	RESULTADO DEL EJERCICIO 2021	Acredora	Registro
3.2.1.2022	Resultado del Ejercicio Actual 2022	Acredora	Registro
3.2.2	RESULTADOS DE EJERCICIOS ANTERIORES	Acredora	Acumulativa
3.2.2.1	RESULTADO EJERCICIO 2017	Acredora	Registro
3.2.2.2	RESULTADO DE EJERCICIO 2018	Acredora	Registro
3.2.2.2021	RESULTADO DE EJERCICIOS ANTERIORES 2021	Acredora	Registro
3.2.2.2022	RESULTADO DE EJERCICIOS ANTERIORES 2022	Acredora	Registro
3.2.2.3	RESULTADO EJERCICIO 2019	Acredora	Registro
3.2.2.4	RESULTADO EJERCICIO 2020	Acredora	Registro
3.2.2.5	RESULTADO EJERCICIO 2021	Acredora	Registro
3.2.3	REVALÚOS	Acredora	Acumulativa
3.2.3.1	REVALÚO DE BIENES INMUEBLES	Acredora	Acumulativa
3.2.3.2	REVALÚO DE BIENES MUEBLES	Acredora	Acumulativa
3.2.3.3	REVALÚO DE BIENES INTANGIBLES	Acredora	Acumulativa
3.2.3.9	OTROS REVALÚOS	Acredora	Acumulativa
3.2.4	RESERVAS	Acredora	Acumulativa
3.2.4.1	RESERVAS DE PATRIMONIO	Acredora	Acumulativa
3.2.4.2	RESERVAS TERRITORIALES	Acredora	Acumulativa
3.2.4.3	RESERVAS POR CONTINGENCIAS	Acredora	Acumulativa
3.2.5	RECTIFICACIONES DE RESULTADOS DE EJERCICIOS ANTERIORES	Acredora	Acumulativa
3.2.5.1	CAMBIOS EN POLÍTICAS CONTABLES	Acredora	Acumulativa
3.2.5.2	CAMBIOS POR ERRORES CONTABLES	Acredora	Acumulativa
3.2.5.2.9999	Depreciaciones de ejercicios anteriores	Acredora	Acumulativa
3.2.5.2.9999.2022	Depreciaciones de ejercicios anteriores 2022	Acredora	Registro
3.3	EXCESO O INSUFICIENCIA EN LA ACTUALIZACIÓN DE LA HACIENDA PÚBLICA/ PATRIMONIO	Acredora	Acumulativa
3.3.1	RESULTADO POR POSICIÓN MONETARIA	Acredora	Acumulativa
3.3.2	RESULTADO POR TENENCIA DE ACTIVOS NO MONETARIOS	Acredora	Acumulativa
4	INGRESOS Y OTROS BENEFICIOS	Acredora	Acumulativa
4.1	INGRESOS DE GESTIÓN	Acredora	Acumulativa

INSTITUTO MUNICIPAL DE LA CULTURA Y LAS ARTES DE LOS CABOS
BAJA CALIFORNIA SUR

Usr: Supervisor
rptPlanDeCuentasConac

Cuenta	Descripción de la Cuenta	Naturaleza	Tipo
4.1.1	IMPUESTOS	Acredora	Acumulativa
4.1.1.1	IMPUESTOS SOBRE LOS INGRESOS	Acredora	Acumulativa
4.1.1.2	IMPUESTOS SOBRE EL PATRIMONIO	Acredora	Acumulativa
4.1.1.3	IMPUESTOS SOBRE LA PRODUCCIÓN, EL CONSUMO Y LAS TRANSACCIONES	Acredora	Acumulativa
4.1.1.4	IMPUESTOS AL COMERCIO EXTERIOR	Acredora	Acumulativa
4.1.1.5	IMPUESTOS SOBRE NÓMINAS Y ASIMILABLES	Acredora	Acumulativa
4.1.1.6	IMPUESTOS ECOLÓGICOS	Acredora	Acumulativa
4.1.1.7	ACCESORIOS DE IMPUESTOS	Acredora	Acumulativa
4.1.1.8	IMPUESTOS NO COMPRENDIDOS EN LA LEY DE INGRESOS VIGENTE, CAUSADOS EN EJERCICIOS FISCALES ANTERIORES PENDIENTES DE LIQUIDACIÓN O PAGO	Acredora	Acumulativa
4.1.1.9	OTROS IMPUESTOS	Acredora	Acumulativa
4.1.2	CUOTAS Y APORTACIONES DE SEGURIDAD SOCIAL	Acredora	Acumulativa
4.1.2.1	APORTACIONES PARA FONDOS DE VIVIENDA	Acredora	Acumulativa
4.1.2.2	CUOTAS PARA LA SEGURIDAD SOCIAL	Acredora	Acumulativa
4.1.2.3	CUOTAS DE AHORRO PARA EL RETIRO	Acredora	Acumulativa
4.1.2.4	ACCESORIOS DE CUOTAS Y APORTACIONES DE SEGURIDAD SOCIAL	Acredora	Acumulativa
4.1.2.9	OTRAS CUOTAS Y APORTACIONES PARA LA SEGURIDAD SOCIAL	Acredora	Acumulativa
4.1.3	CONTRIBUCIONES DE MEJORAS	Acredora	Acumulativa
4.1.3.1	CONTRIBUCIONES DE MEJORAS POR OBRAS PÚBLICAS	Acredora	Acumulativa
4.1.3.2	CONTRIBUCIONES DE MEJORAS NO COMPRENDIDAS EN LA LEY DE INGRESOS VIGENTE, CAUSADAS EN EJERCICIOS FISCALES ANTERIORES PENDIENTES DE LIQUIDACIÓN O PAGO	Acredora	Acumulativa
4.1.4	DERECHOS	Acredora	Acumulativa
4.1.4.1	DERECHOS POR EL USO, GOCE, APROVECHAMIENTO O EXPLOTACIÓN DE BIENES DE DOMINIO PÚBLICO	Acredora	Acumulativa
4.1.4.3	DERECHOS POR PRESTACIÓN DE SERVICIOS	Acredora	Acumulativa
4.1.4.4	ACCESORIOS DE DERECHOS	Acredora	Acumulativa
4.1.4.5	DERECHOS NO COMPRENDIDOS EN LA LEY DE INGRESOS VIGENTE, CAUSADOS EN EJERCICIOS FISCALES ANTERIORES PENDIENTES DE LIQUIDACIÓN O PAGO	Acredora	Acumulativa
4.1.4.9	OTROS DERECHOS	Acredora	Acumulativa
4.1.5	PRODUCTOS	Acredora	Acumulativa
4.1.5.1	PRODUCTOS	Acredora	Acumulativa
4.1.5.1.001	PRODUCTOS FINANCIEROS	Acredora	Registro
4.1.5.4	PRODUCTOS NO COMPRENDIDOS EN LA LEY DE INGRESOS VIGENTE, CAUSADOS EN EJERCICIOS FISCALES ANTERIORES PENDIENTES DE LIQUIDACIÓN O PAGO	Acredora	Acumulativa
4.1.6	APROVECHAMIENTOS	Acredora	Acumulativa
4.1.6.2	MULTAS	Acredora	Acumulativa
4.1.6.3	INDEMNIZACIONES	Acredora	Acumulativa
4.1.6.4	REINTEGROS	Acredora	Acumulativa
4.1.6.5	APROVECHAMIENTOS PROVENIENTES DE OBRAS PÚBLICAS	Acredora	Acumulativa
4.1.6.6	APROVECHAMIENTOS NO COMPRENDIDOS EN LA LEY DE INGRESOS VIGENTE, CAUSADOS EN EJERCICIOS FISCALES ANTERIORES PENDIENTES DE LIQUIDACIÓN O PAGO	Acredora	Acumulativa
4.1.6.8	ACCESORIOS DE APROVECHAMIENTOS	Acredora	Acumulativa
4.1.6.9	OTROS APROVECHAMIENTOS	Acredora	Acumulativa
4.1.7	INGRESOS POR VENTA DE BIENES Y PRESTACIÓN DE SERVICIOS	Acredora	Acumulativa
4.1.7.1	INGRESOS POR VENTA DE BIENES Y PRESTACIÓN DE SERVICIOS DE INSTITUCIONES PÚBLICAS DE SEGURIDAD SOCIAL	Acredora	Acumulativa
4.1.7.2	INGRESOS POR VENTA DE BIENES Y PRESTACIÓN DE SERVICIOS DE EMPRESAS PRODUCTIVAS DEL ESTADO	Acredora	Acumulativa
4.1.7.3	INGRESOS POR VENTA DE BIENES Y PRESTACIÓN DE SERVICIOS DE ENTIDADES	Acredora	Acumulativa

INSTITUTO MUNICIPAL DE LA CULTURA Y LAS ARTES DE LOS CABOS
BAJA CALIFORNIA SUR

Usr: Supervisor

Cuenta	Descripción de la Cuenta	Naturaleza	Tipo
	PARAESTATALES Y FIDEICOMISOS NO EMPRESARIALES Y NO FINANCIEROS		
4.1.7.4	INGRESOS POR VENTA DE BIENES Y PRESTACIÓN DE SERVICIOS DE ENTIDADES PARAESTATALES EMPRESARIALES NO FINANCIERAS CON PARTICIPACIÓN ESTATAL MAYORITARIA	Acredora	Acumulativa
4.1.7.5	INGRESOS POR VENTA DE BIENES Y PRESTACIÓN DE SERVICIOS DE ENTIDADES PARAESTATALES EMPRESARIALES FINANCIERAS MONETARIAS CON PARTICIPACIÓN ESTATAL MAYORITARIA	Acredora	Acumulativa
4.1.7.6	INGRESOS POR VENTA DE BIENES Y PRESTACIÓN DE SERVICIOS DE ENTIDADES PARAESTATALES EMPRESARIALES FINANCIERAS NO MONETARIAS CON PARTICIPACIÓN ESTATAL MAYORITARIA	Acredora	Acumulativa
4.1.7.7	INGRESOS POR VENTA DE BIENES Y PRESTACIÓN DE SERVICIOS DE FIDEICOMISOS FINANCIEROS PÚBLICOS CON PARTICIPACIÓN ESTATAL MAYORITARIA	Acredora	Acumulativa
4.1.7.8	INGRESOS POR VENTA DE BIENES Y PRESTACIÓN DE SERVICIOS DE LOS PODERES LEGISLATIVO Y JUDICIAL Y DE LOS ÓRGANOS AUTÓNOMOS	Acredora	Acumulativa
4.2	PARTICIPACIONES, APORTACIONES, CONVENIOS, INCENTIVOS DERIVADOS DE LA COLABORACIÓN FISCAL, FONDOS DISTINTOS DE APORTACIONES, TRANSFERENCIAS, ASIGNACIONES, SUBSIDIOS Y SUBVENCIONES, Y PENSIONES Y JUBILACIONES	Acredora	Acumulativa
4.2.1	PARTICIPACIONES, APORTACIONES, CONVENIOS, INCENTIVOS DERIVADOS DE LA COLABORACIÓN FISCAL Y FONDOS DISTINTOS DE APORTACIONES	Acredora	Acumulativa
4.2.1.1	PARTICIPACIONES	Acredora	Acumulativa
4.2.1.2	APORTACIONES	Acredora	Acumulativa
4.2.1.2.01	CUOTA DE RECUPERACION	Acredora	Registro
4.2.1.2.02	RENTA DE ESPACIOS	Acredora	Registro
4.2.1.2.03	VENTA DE BOLETOS	Acredora	Registro
4.2.1.3	CONVENIOS	Acredora	Acumulativa
4.2.1.3.01	INGRESO CONVENIO PARA PAGO DE NOMINA	Acredora	Registro
4.2.1.3.02	INGRESOS POR CONVENIO INSUCU BCS	Acredora	Registro
4.2.1.4	INCENTIVOS DERIVADOS DE LA COLABORACIÓN FISCAL	Acredora	Acumulativa
4.2.1.5	FONDOS DISTINTOS DE APORTACIONES	Acredora	Acumulativa
4.2.2	TRANSFERENCIAS, ASIGNACIONES, SUBSIDIOS Y SUBVENCIONES, Y PENSIONES Y JUBILACIONES	Acredora	Acumulativa
4.2.2.1	TRANSFERENCIAS Y ASIGNACIONES	Acredora	Acumulativa
4.2.2.3	SUBSIDIOS Y SUBVENCIONES	Acredora	Acumulativa
4.2.2.3.01	SUBSIDIOS	Acredora	Registro
4.2.2.3.02	SUBSIDIO EXTRAORDINARIO	Acredora	Registro
4.2.2.3.03	PAGO DE SERVICIOS PERSONALES	Acredora	Registro
4.2.2.5	PENSIONES Y JUBILACIONES	Acredora	Acumulativa
4.2.2.7	TRANSFERENCIAS DEL FONDO MEXICANO DEL PETRÓLEO PARA LA ESTABILIZACIÓN Y EL DESARROLLO	Acredora	Acumulativa
4.3	OTROS INGRESOS Y BENEFICIOS	Acredora	Acumulativa
4.3.1	INGRESOS FINANCIEROS	Acredora	Acumulativa
4.3.1.1	INTERESES GANADOS DE TÍTULOS, VALORES Y DEMÁS INSTRUMENTOS FINANCIEROS	Acredora	Acumulativa
4.3.1.1.001	INTERESES BANCARIOS	Acredora	Registro
4.3.1.9	OTROS INGRESOS FINANCIEROS	Acredora	Acumulativa
4.3.2	INCREMENTO POR VARIACIÓN DE INVENTARIOS	Acredora	Acumulativa
4.3.2.1	INCREMENTO POR VARIACIÓN DE INVENTARIOS DE MERCANCÍAS PARA VENTA	Acredora	Acumulativa
4.3.2.2	INCREMENTO POR VARIACIÓN DE INVENTARIOS DE MERCANCÍAS TERMINADAS	Acredora	Acumulativa
4.3.2.3	INCREMENTO POR VARIACIÓN DE INVENTARIOS DE MERCANCÍAS EN PROCESO DE ELABORACIÓN	Acredora	Acumulativa
4.3.2.4	INCREMENTO POR VARIACIÓN DE INVENTARIOS DE MATERIAS PRIMAS, MATERIALES Y SUMINISTROS PARA PRODUCCIÓN	Acredora	Acumulativa
4.3.2.5	INCREMENTO POR VARIACIÓN DE ALMACÉN DE MATERIAS PRIMAS, MATERIALES Y SUMINISTROS DE CONSUMO	Acredora	Acumulativa
4.3.3	DISMINUCIÓN DEL EXCESO DE ESTIMACIONES POR PÉRDIDA O DETERIORO U	Acredora	Acumulativa

INSTITUTO MUNICIPAL DE LA CULTURA Y LAS ARTES DE LOS CABOS
BAJA CALIFORNIA SUR

Usr: Supervisor
rptPlanDeCuentasConac

Cuenta	Descripción de la Cuenta	Naturaleza	Tipo
	OBSOLESCENCIA		
4.3.3.1	DISMINUCIÓN DEL EXCESO DE ESTIMACIONES POR PÉRDIDA O DETERIORO U OBSOLESCENCIA	Acredora	Acumulativa
4.3.4	DISMINUCIÓN DEL EXCESO DE PROVISIONES	Acredora	Acumulativa
4.3.4.1	DISMINUCIÓN DEL EXCESO DE PROVISIONES	Acredora	Acumulativa
4.3.9	OTROS INGRESOS Y BENEFICIOS VARIOS	Acredora	Acumulativa
4.3.9.2	BONIFICACIONES Y DESCUENTOS OBTENIDOS	Acredora	Acumulativa
4.3.9.3	DIFERENCIAS POR TIPO DE CAMBIO A FAVOR	Acredora	Acumulativa
4.3.9.4	DIFERENCIAS DE COTIZACIONES A FAVOR EN VALORES NEGOCIABLES	Acredora	Acumulativa
4.3.9.5	RESULTADO POR POSICIÓN MONETARIA	Acredora	Acumulativa
4.3.9.6	UTILIDADES POR PARTICIPACIÓN PATRIMONIAL	Acredora	Acumulativa
4.3.9.7	DIFERENCIAS POR REESTRUCTURACIÓN DE DEUDA PÚBLICA A FAVOR	Acredora	Acumulativa
4.3.9.9	OTROS INGRESOS Y BENEFICIOS VARIOS	Acredora	Acumulativa
4.3.9.9.01	Venta de Bienes Muebles	Acredora	Registro
5	GASTOS Y OTRAS PÉRDIDAS	Deudora	Acumulativa
5.1	GASTOS DE FUNCIONAMIENTO	Deudora	Acumulativa
5.1.1	SERVICIOS PERSONALES	Deudora	Acumulativa
5.1.1.1	REMUNERACIONES AL PERSONAL DE CARÁCTER PERMANENTE	Deudora	Acumulativa
5.1.1.1.1131	Sueldos base al personal permanente	Deudora	Registro
5.1.1.2	REMUNERACIONES AL PERSONAL DE CARÁCTER TRANSITORIO	Deudora	Acumulativa
5.1.1.3	REMUNERACIONES ADICIONALES Y ESPECIALES	Deudora	Acumulativa
5.1.1.3.1311	Primas por años de servicios efectivos prestados	Deudora	Registro
5.1.1.3.1321	Primas de vacaciones, dominical y gratificación de fin de año	Deudora	Registro
5.1.1.3.1341	Compensaciones	Deudora	Registro
5.1.1.4	SEGURIDAD SOCIAL	Deudora	Acumulativa
5.1.1.4.1411	Aportaciones de seguridad social	Deudora	Registro
5.1.1.4.1421	Aportaciones a fondos de vivienda	Deudora	Registro
5.1.1.4.1431	Aportaciones al sistema para el retiro	Deudora	Registro
5.1.1.4.1441	Aportaciones para seguros	Deudora	Registro
5.1.1.5	OTRAS PRESTACIONES SOCIALES Y ECONÓMICAS	Deudora	Acumulativa
5.1.1.5.1541	Prestaciones contractuales	Deudora	Registro
5.1.1.5.1591	Otras prestaciones sociales y económicas	Deudora	Registro
5.1.1.6	PAGO DE ESTÍMULOS A SERVIDORES PÚBLICOS	Deudora	Acumulativa
5.1.2	MATERIALES Y SUMINISTROS	Deudora	Acumulativa
5.1.2.1	MATERIALES DE ADMINISTRACIÓN, EMISIÓN DE DOCUMENTOS Y ARTÍCULOS OFICIALES	Deudora	Acumulativa
5.1.2.1.2111	Materiales, útiles y equipos menores de oficina	Deudora	Registro
5.1.2.1.2121	Materiales y útiles de impresión y reproducción	Deudora	Registro
5.1.2.1.2141	Materiales, útiles y equipos menores de tecnologías de la información y comunicaciones	Deudora	Registro
5.1.2.1.2151	Material impreso e información digital	Deudora	Registro
5.1.2.1.2161	Material de limpieza	Deudora	Registro
5.1.2.1.2171	Materiales y útiles de enseñanza	Deudora	Registro
5.1.2.2	ALIMENTOS Y UTENSILIOS	Deudora	Acumulativa
5.1.2.2.2211	Productos alimenticios para personas	Deudora	Registro
5.1.2.2.2231	Utensilios para el servicio de alimentación	Deudora	Registro
5.1.2.3	MATERIAS PRIMAS Y MATERIALES DE PRODUCCIÓN Y COMERCIALIZACIÓN	Deudora	Acumulativa

INSTITUTO MUNICIPAL DE LA CULTURA Y LAS ARTES DE LOS CABOS
BAJA CALIFORNIA SUR

Usr: Supervisor
rptPlanDeCuentasConac

Cuenta	Descripción de la Cuenta	Naturaleza	Tipo
5.1.2.4	MATERIALES Y ARTÍCULOS DE CONSTRUCCIÓN Y DE REPARACIÓN	Deudora	Acumulativa
5.1.2.4.2441	Madera y productos de madera	Deudora	Registro
5.1.2.4.2451	Vidrio y productos de vidrio	Deudora	Registro
5.1.2.4.2461	Material eléctrico y electrónico	Deudora	Registro
5.1.2.4.2471	Artículos metálicos para la construcción	Deudora	Registro
5.1.2.4.2481	Materiales complementarios	Deudora	Registro
5.1.2.4.2491	Otros materiales y artículos de construcción y reparación	Deudora	Registro
5.1.2.5	PRODUCTOS QUÍMICOS, FARMACÉUTICOS Y DE LABORATORIO	Deudora	Acumulativa
5.1.2.5.2561	Fibras sintéticas, hules, plásticos y derivados	Deudora	Registro
5.1.2.6	COMBUSTIBLES, LUBRICANTES Y ADITIVOS	Deudora	Acumulativa
5.1.2.6.2611	Combustibles, lubricantes y aditivos	Deudora	Registro
5.1.2.7	VESTUARIO, BLANCOS, PRENDAS DE PROTECCIÓN Y ARTÍCULOS DEPORTIVOS	Deudora	Acumulativa
5.1.2.7.2711	Vestuario y uniformes	Deudora	Registro
5.1.2.7.2741	Productos textiles	Deudora	Registro
5.1.2.8	MATERIALES Y SUMINISTROS PARA SEGURIDAD	Deudora	Acumulativa
5.1.2.9	HERRAMIENTAS, REFACCIONES Y ACCESORIOS MENORES	Deudora	Acumulativa
5.1.2.9.2911	Herramientas menores	Deudora	Registro
5.1.2.9.2921	Refacciones y accesorios menores de edificios	Deudora	Registro
5.1.2.9.2931	Refacciones y accesorios menores de mobiliario y equipo de administración, educacional y recreativo	Deudora	Registro
5.1.2.9.2941	Refacciones y accesorios menores de equipo de cómputo y tecnologías de la información	Deudora	Registro
5.1.2.9.2961	Refacciones y accesorios menores de equipo de transporte	Deudora	Registro
5.1.2.9.2991	Refacciones y accesorios menores otros bienes muebles	Deudora	Registro
5.1.3	SERVICIOS GENERALES	Deudora	Acumulativa
5.1.3.1	SERVICIOS BÁSICOS	Deudora	Acumulativa
5.1.3.1.3141	Telefonía tradicional	Deudora	Registro
5.1.3.1.3171	Servicios de acceso de Internet, redes y procesamiento de información	Deudora	Registro
5.1.3.2	SERVICIOS DE ARRENDAMIENTO	Deudora	Acumulativa
5.1.3.2.3231	Arrendamiento de mobiliario y equipo de administración, educacional y recreativo	Deudora	Registro
5.1.3.2.3251	Arrendamiento de equipo de transporte	Deudora	Registro
5.1.3.2.3291	Otros arrendamientos	Deudora	Registro
5.1.3.3	SERVICIOS PROFESIONALES, CIENTÍFICOS Y TÉCNICOS Y OTROS SERVICIOS	Deudora	Acumulativa
5.1.3.3.3311	Servicios legales, de contabilidad, auditoría y relacionados	Deudora	Registro
5.1.3.3.3321	Servicios de diseño, arquitectura, ingeniería y actividades relacionadas	Deudora	Registro
5.1.3.3.3331	Servicios de consultoría administrativa, procesos, técnica y en tecnologías de la información	Deudora	Registro
5.1.3.3.3341	Servicios de capacitación	Deudora	Registro
5.1.3.3.3361	Servicios de apoyo administrativo, fotocopiado e impresión	Deudora	Registro
5.1.3.4	SERVICIOS FINANCIEROS, BANCARIOS Y COMERCIALES	Deudora	Acumulativa
5.1.3.4.3411	Servicios financieros y bancarios	Deudora	Registro
5.1.3.4.3461	Almacenaje, envase y embalaje	Deudora	Registro
5.1.3.4.3471	Fletes y maniobras	Deudora	Registro
5.1.3.5	SERVICIOS DE INSTALACIÓN, REPARACIÓN, MANTENIMIENTO Y CONSERVACIÓN	Deudora	Acumulativa
5.1.3.5.3511	Conservación y mantenimiento menor de inmuebles	Deudora	Registro
5.1.3.5.3521	Instalación, reparación y mantenimiento de mobiliario y equipo de administración, educacional y recreativo	Deudora	Registro

INSTITUTO MUNICIPAL DE LA CULTURA Y LAS ARTES DE LOS CABOS
BAJA CALIFORNIA SUR

Usr: Supervisor

Cuenta	Descripción de la Cuenta	Naturaleza	Tipo
5.1.3.5.3531	Instalación, reparación y mantenimiento de equipo de cómputo y tecnologías de la información	Deudora	Registro
5.1.3.5.3591	Servicios de jardinería y fumigación	Deudora	Registro
5.1.3.6	SERVICIOS DE COMUNICACIÓN SOCIAL Y PUBLICIDAD	Deudora	Acumulativa
5.1.3.6.3611	Difusión por radio, televisión y otros medios de mensajes sobre programas y actividades gubernamentales	Deudora	Registro
5.1.3.6.3621	Difusión por radio, televisión y otros medios de mensajes comerciales para promover la venta de bienes o servicios	Deudora	Registro
5.1.3.6.3651	Servicios de la industria fílmica, del sonido y del video	Deudora	Registro
5.1.3.6.3661	Servicio de creación y difusión de contenido exclusivamente a través de internet	Deudora	Registro
5.1.3.7	SERVICIOS DE TRASLADO Y VIÁTICOS	Deudora	Acumulativa
5.1.3.7.3711	Pasajes aéreos	Deudora	Registro
5.1.3.7.3721	Pasajes terrestres	Deudora	Registro
5.1.3.7.3751	Viáticos en el país	Deudora	Registro
5.1.3.7.3781	Servicios integrales de traslado y viáticos	Deudora	Registro
5.1.3.7.3791	Otros servicios de traslado y hospedaje	Deudora	Registro
5.1.3.8	SERVICIOS OFICIALES	Deudora	Acumulativa
5.1.3.8.3811	Gastos de ceremonial	Deudora	Registro
5.1.3.8.3821	Gastos de orden social y cultural	Deudora	Registro
5.1.3.9	OTROS SERVICIOS GENERALES	Deudora	Acumulativa
5.1.3.9.3951	Penas, multas, accesorios y actualizaciones	Deudora	Registro
5.1.3.9.3991	Otros servicios generales	Deudora	Registro
5.2	TRANSFERENCIAS, ASIGNACIONES, SUBSIDIOS Y OTRAS AYUDAS	Deudora	Acumulativa
5.2.1	TRANSFERENCIAS INTERNAS Y ASIGNACIONES AL SECTOR PÚBLICO	Deudora	Acumulativa
5.2.1.1	ASIGNACIONES AL SECTOR PÚBLICO	Deudora	Acumulativa
5.2.1.2	TRANSFERENCIAS INTERNAS AL SECTOR PÚBLICO	Deudora	Acumulativa
5.2.2	TRANSFERENCIAS AL RESTO DEL SECTOR PÚBLICO	Deudora	Acumulativa
5.2.2.1	TRANSFERENCIAS A ENTIDADES PARAESTATALES	Deudora	Acumulativa
5.2.2.2	TRANSFERENCIAS A ENTIDADES FEDERATIVAS Y MUNICIPIOS	Deudora	Acumulativa
5.2.3	SUBSIDIOS Y SUBVENCIONES	Deudora	Acumulativa
5.2.3.1	SUBSIDIOS	Deudora	Acumulativa
5.2.3.2	SUBVENCIONES	Deudora	Acumulativa
5.2.4	AYUDAS SOCIALES	Deudora	Acumulativa
5.2.4.1	AYUDAS SOCIALES A PERSONAS	Deudora	Acumulativa
5.2.4.1.4411	Ayudas sociales a personas	Deudora	Registro
5.2.4.2	BECAS	Deudora	Acumulativa
5.2.4.2.4421	Becas y otras ayudas para programas de capacitación	Deudora	Registro
5.2.4.3	AYUDAS SOCIALES A INSTITUCIONES	Deudora	Acumulativa
5.2.4.4	AYUDAS SOCIALES POR DESASTRES NATURALES Y OTROS SINIESTROS	Deudora	Acumulativa
5.2.5	PENSIONES Y JUBILACIONES	Deudora	Acumulativa
5.2.5.1	PENSIONES	Deudora	Acumulativa
5.2.5.2	JUBILACIONES	Deudora	Acumulativa
5.2.5.9	OTRAS PENSIONES Y JUBILACIONES	Deudora	Acumulativa
5.2.6	TRANSFERENCIAS A FIDEICOMISOS, MANDATOS Y CONTRATOS ANÁLOGOS	Deudora	Acumulativa
5.2.6.1	TRANSFERENCIAS A FIDEICOMISOS, MANDATOS Y CONTRATOS ANÁLOGOS AL GOBIERNO	Deudora	Acumulativa
5.2.6.2	TRANSFERENCIAS A FIDEICOMISOS, MANDATOS Y CONTRATOS ANÁLOGOS A ENTIDADES PARAESTATALES	Deudora	Acumulativa

INSTITUTO MUNICIPAL DE LA CULTURA Y LAS ARTES DE LOS CABOS
BAJA CALIFORNIA SUR

Usr: Supervisor

Cuenta	Descripción de la Cuenta	Naturaleza	Tipo
5.2.7	TRANSFERENCIAS A LA SEGURIDAD SOCIAL	Deudora	Acumulativa
5.2.7.1	TRANSFERENCIAS POR OBLIGACIONES DE LEY	Deudora	Acumulativa
5.2.8	DONATIVOS	Deudora	Acumulativa
5.2.8.1	DONATIVOS A INSTITUCIONES SIN FINES DE LUCRO	Deudora	Acumulativa
5.2.8.2	DONATIVOS A ENTIDADES FEDERATIVAS Y MUNICIPIOS	Deudora	Acumulativa
5.2.8.3	DONATIVOS A FIDEICOMISO, MANDATOS Y CONTRATOS ANÁLOGOS PRIVADOS	Deudora	Acumulativa
5.2.8.4	DONATIVOS A FIDEICOMISO, MANDATOS Y CONTRATOS ANÁLOGOS ESTATALES	Deudora	Acumulativa
5.2.8.5	DONATIVOS INTERNACIONALES	Deudora	Acumulativa
5.2.9	TRANSFERENCIAS AL EXTERIOR	Deudora	Acumulativa
5.2.9.1	TRANSFERENCIAS AL EXTERIOR A GOBIERNOS EXTRANJEROS Y ORGANISMOS INTERNACIONALES	Deudora	Acumulativa
5.2.9.2	TRANSFERENCIAS AL SECTOR PRIVADO EXTERNO	Deudora	Acumulativa
5.3	PARTICIPACIONES Y APORTACIONES	Deudora	Acumulativa
5.3.1	PARTICIPACIONES	Deudora	Acumulativa
5.3.1.1	PARTICIPACIONES DE LA FEDERACIÓN A ENTIDADES FEDERATIVAS Y MUNICIPIOS	Deudora	Acumulativa
5.3.1.2	PARTICIPACIONES DE LAS ENTIDADES FEDERATIVAS A LOS MUNICIPIOS	Deudora	Acumulativa
5.3.2	APORTACIONES	Deudora	Acumulativa
5.3.2.1	APORTACIONES DE LA FEDERACIÓN A ENTIDADES FEDERATIVAS Y MUNICIPIOS	Deudora	Acumulativa
5.3.2.2	APORTACIONES DE LAS ENTIDADES FEDERATIVAS A LOS MUNICIPIOS	Deudora	Acumulativa
5.3.3	CONVENIOS	Deudora	Acumulativa
5.3.3.1	CONVENIOS DE REASIGNACIÓN	Deudora	Acumulativa
5.3.3.2	CONVENIOS DE DESCENTRALIZACIÓN Y OTROS	Deudora	Acumulativa
5.4	INTERESES, COMISIONES Y OTROS GASTOS DE LA DEUDA PÚBLICA	Deudora	Acumulativa
5.4.1	INTERESES DE LA DEUDA PÚBLICA	Deudora	Acumulativa
5.4.1.1	INTERESES DE LA DEUDA PÚBLICA INTERNA	Deudora	Acumulativa
5.4.1.2	INTERESES DE LA DEUDA PÚBLICA EXTERNA	Deudora	Acumulativa
5.4.2	COMISIONES DE LA DEUDA PÚBLICA	Deudora	Acumulativa
5.4.2.1	COMISIONES DE LA DEUDA PÚBLICA INTERNA	Deudora	Acumulativa
5.4.2.2	COMISIONES DE LA DEUDA PÚBLICA EXTERNA	Deudora	Acumulativa
5.4.3	GASTOS DE LA DEUDA PÚBLICA	Deudora	Acumulativa
5.4.3.1	GASTOS DE LA DEUDA PÚBLICA INTERNA	Deudora	Acumulativa
5.4.3.2	GASTOS DE LA DEUDA PÚBLICA EXTERNA	Deudora	Acumulativa
5.4.4	COSTO POR COBERTURAS	Deudora	Acumulativa
5.4.4.1	COSTO POR COBERTURAS	Deudora	Acumulativa
5.4.5	APOYOS FINANCIEROS	Deudora	Acumulativa
5.4.5.1	APOYOS FINANCIEROS A INTERMEDIARIOS	Deudora	Acumulativa
5.4.5.2	APOYO FINANCIEROS A AHORRADORES Y DEUDORES DEL SISTEMA FINANCIERO NACIONAL	Deudora	Acumulativa
5.5	OTROS GASTOS Y PÉRDIDAS EXTRAORDINARIAS	Deudora	Acumulativa
5.5.1	ESTIMACIONES, DEPRECIACIONES, DETERIOROS, OBSOLESCENCIA Y AMORTIZACIONES	Deudora	Acumulativa
5.5.1.1	ESTIMACIONES DE PÉRDIDA POR DETERIORO DE ACTIVOS CIRCULANTES	Deudora	Acumulativa
5.5.1.2	ESTIMACIONES DE PÉRDIDA POR DETERIORO DE ACTIVO NO CIRCULANTE	Deudora	Acumulativa
5.5.1.3	DEPRECIACIÓN DE BIENES INMUEBLES	Deudora	Acumulativa
5.5.1.4	DEPRECIACIÓN DE INFRAESTRUCTURA	Deudora	Acumulativa
5.5.1.5	DEPRECIACIÓN DE BIENES MUEBLES	Deudora	Acumulativa

INSTITUTO MUNICIPAL DE LA CULTURA Y LAS ARTES DE LOS CABOS
BAJA CALIFORNIA SUR

Usr: Supervisor

Cuenta	Descripción de la Cuenta	Naturaleza	Tipo
5.5.1.5.5111	Amortización de Equipo de Administración	Deudora	Registro
5.5.1.5.5151	Amortización de Computadoras	Deudora	Registro
5.5.1.5.5191	Amortización de Otros Mobiliarios y Equipos de Administración	Deudora	Registro
5.5.1.5.5211	Amortización de Equipo y Aparatos Audiovisuales	Deudora	Registro
5.5.1.5.5411	Amortización de Automovil	Deudora	Registro
5.5.1.6	DETERIORO DE BIENES	Deudora	Acumulativa
5.5.1.7	AMORTIZACIÓN DE ACTIVOS INTANGIBLES	Deudora	Acumulativa
5.5.1.7.5911	Amortización de Software	Deudora	Registro
5.5.1.8	DISMINUCIÓN DE BIENES POR PÉRDIDA U OBSOLESCENCIA	Deudora	Acumulativa
5.5.2	PROVISIONES	Deudora	Acumulativa
5.5.2.1	PROVISIONES DE PASIVOS A CORTO PLAZO	Deudora	Acumulativa
5.5.2.2	PROVISIONES DE PASIVOS A LARGO PLAZO	Deudora	Acumulativa
5.5.3	DISMINUCIÓN DE INVENTARIOS	Deudora	Acumulativa
5.5.3.1	DISMINUCIÓN DE INVENTARIOS DE MERCANCÍAS PARA VENTA	Deudora	Acumulativa
5.5.3.2	DISMINUCIÓN DE INVENTARIOS DE MERCANCÍAS TERMINADAS	Deudora	Acumulativa
5.5.3.3	DISMINUCIÓN DE INVENTARIOS DE MERCANCÍAS EN PROCESO DE ELABORACIÓN	Deudora	Acumulativa
5.5.3.4	DISMINUCIÓN DE INVENTARIOS DE MATERIAS PRIMAS, MATERIALES Y SUMINISTROS PARA PRODUCCIÓN	Deudora	Acumulativa
5.5.3.5	DISMINUCIÓN DE ALMACÉN DE MATERIALES Y SUMINISTROS DE CONSUMO	Deudora	Acumulativa
5.5.9	OTROS GASTOS	Deudora	Acumulativa
5.5.9.1	GASTOS DE EJERCICIOS ANTERIORES	Deudora	Acumulativa
5.5.9.1.001	Gastos de Ejercicios Anteriores	Deudora	Registro
5.5.9.1.9911	ADEFAS	Deudora	Registro
5.5.9.2	PÉRDIDAS POR RESPONSABILIDADES	Deudora	Acumulativa
5.5.9.3	BONIFICACIONES Y DESCUENTOS OTORGADOS	Deudora	Acumulativa
5.5.9.4	DIFERENCIAS POR TIPO DE CAMBIO NEGATIVAS	Deudora	Acumulativa
5.5.9.5	DIFERENCIAS DE COTIZACIONES NEGATIVAS EN VALORES NEGOCIABLES	Deudora	Acumulativa
5.5.9.6	RESULTADO POR POSICIÓN MONETARIA	Deudora	Acumulativa
5.5.9.7	PÉRDIDAS POR PARTICIPACIÓN PATRIMONIAL	Deudora	Acumulativa
5.5.9.8	DIFERENCIAS POR REESTRUCTURACIÓN DE DEUDA PÚBLICA NEGATIVAS	Deudora	Acumulativa
5.5.9.9	OTROS GASTOS VARIOS	Deudora	Acumulativa
5.5.9.9.001	NO DEDUCIBLE	Deudora	Registro
5.6	INVERSIÓN PÚBLICA	Deudora	Acumulativa
5.6.1	INVERSIÓN PÚBLICA NO CAPITALIZABLE	Deudora	Acumulativa
5.6.1.1	CONSTRUCCIÓN EN BIENES NO CAPITALIZABLE	Deudora	Acumulativa
6	CUENTAS DE CIERRE CONTABLE	Deudora	Acumulativa
6.1	RESUMEN DE INGRESOS Y GASTOS	Deudora	Acumulativa
6.1.99	Resumen de Ingresos y Gastos 2022	Deudora	Registro
6.2	AHORRO DE LA GESTIÓN	Acredora	Acumulativa
6.2.99	Ahorro de la Gestión	Acredora	Registro
6.3	DESAHORRO DE LA GESTIÓN	Deudora	Acumulativa
6.3.99	Desahorro de la Gestión	Deudora	Registro
7	CUENTAS DE ORDEN CONTABLES	Deudora	Acumulativa
7.1	VALORES	Deudora	Acumulativa
7.1.1	VALORES EN CUSTODIA	Deudora	Acumulativa

INSTITUTO MUNICIPAL DE LA CULTURA Y LAS ARTES DE LOS CABOS
BAJA CALIFORNIA SUR

Usr: Supervisor

Cuenta	Descripción de la Cuenta	Naturaleza	Tipo
7.1.2	CUSTODIA DE VALORES	Acredora	Acumulativa
7.1.3	INSTRUMENTOS DE CRÉDITO PRESTADOS A FORMADORES DE MERCADO	Deudora	Acumulativa
7.1.4	PRÉSTAMO DE INSTRUMENTOS DE CRÉDITO A FORMADORES DE MERCADO Y SU GARANTÍA	Acredora	Acumulativa
7.1.5	INSTRUMENTOS DE CRÉDITO RECIBIDOS EN GARANTÍA DE LOS FORMADORES DE MERCADO	Deudora	Acumulativa
7.1.6	GARANTÍA DE CRÉDITOS RECIBIDOS DE LOS FORMADORES DE MERCADO	Acredora	Acumulativa
7.2	EMISIÓN DE OBLIGACIONES	Deudora	Acumulativa
7.2.1	AUTORIZACIÓN PARA LA EMISIÓN DE BONOS, TÍTULOS Y VALORES DE LA DEUDA PÚBLICA INTERNA	Deudora	Acumulativa
7.2.2	AUTORIZACIÓN PARA LA EMISIÓN DE BONOS, TÍTULOS Y VALORES DE LA DEUDA PÚBLICA EXTERNA	Deudora	Acumulativa
7.2.3	EMISIONES AUTORIZADAS DE LA DEUDA PÚBLICA INTERNA Y EXTERNA	Acredora	Acumulativa
7.2.4	SUSCRIPCIÓN DE CONTRATOS DE PRÉSTAMOS Y OTRAS OBLIGACIONES DE LA DEUDA PÚBLICA INTERNA	Deudora	Acumulativa
7.2.5	SUSCRIPCIÓN DE CONTRATOS DE PRÉSTAMOS Y OTRAS OBLIGACIONES DE LA DEUDA PÚBLICA EXTERNA	Deudora	Acumulativa
7.2.6	CONTRATOS DE PRÉSTAMOS Y OTRAS OBLIGACIONES DE LA DEUDA PÚBLICA INTERNA Y EXTERNA	Acredora	Acumulativa
7.3	AVALES Y GARANTÍAS	Acredora	Acumulativa
7.3.1	AVALES AUTORIZADOS	Deudora	Acumulativa
7.3.2	AVALES FIRMADOS	Acredora	Acumulativa
7.3.3	FIANZAS Y GARANTÍAS RECIBIDAS POR DEUDAS A COBRAR	Deudora	Acumulativa
7.3.4	FIANZAS Y GARANTÍAS RECIBIDAS	Acredora	Acumulativa
7.3.5	FIANZAS OTORGADAS PARA RESPALDAR OBLIGACIONES NO FISCALES DEL GOBIERNO	Deudora	Acumulativa
7.3.6	FIANZAS OTORGADAS DEL GOBIERNO PARA RESPALDAR OBLIGACIONES NO FISCALES	Acredora	Acumulativa
7.4	JUICIOS	Deudora	Acumulativa
7.4.1	DEMANDAS JUDICIALES EN PROCESO DE RESOLUCIÓN	Deudora	Acumulativa
7.4.2	RESOLUCIÓN DE DEMANDAS EN PROCESO JUDICIAL	Acredora	Acumulativa
7.5	INVERSIÓN MEDIANTE PROYECTOS PARA PRESTACIÓN DE SERVICIOS (PPS) Y SIMILARES	Deudora	Acumulativa
7.5.1	CONTRATOS PARA INVERSIÓN MEDIANTE PROYECTOS PARA PRESTACIÓN DE SERVICIOS (PPS) Y SIMILARES	Deudora	Acumulativa
7.5.2	INVERSIÓN PÚBLICA CONTRATADA MEDIANTE PROYECTOS PARA PRESTACIÓN DE SERVICIOS (PPS) Y SIMILARES	Acredora	Acumulativa
7.6	BIENES CONCESIONADOS O EN COMODATO	Deudora	Acumulativa
7.6.1	BIENES BAJO CONTRATO EN CONCESIÓN	Deudora	Acumulativa
7.6.2	CONTRATO DE CONCESIÓN POR BIENES	Acredora	Acumulativa
7.6.3	BIENES BAJO CONTRATO EN COMODATO	Deudora	Acumulativa
7.6.4	CONTRATO DE COMODATO POR BIENES	Acredora	Acumulativa
8	CUENTAS DE ORDEN PRESUPUESTARIAS	Deudora	Acumulativa
8.1	LEY DE INGRESOS	Deudora	Acumulativa
8.1.1	LEY DE INGRESOS ESTIMADA	Deudora	Acumulativa
8.1.1.51	Productos	Deudora	Acumulativa
8.1.1.51.001	PRODUCTOS FINANCIEROS	Deudora	Registro
8.1.1.79.01	Otros Ingresos, Intereses Ganados de Títulos, Valores y demás Instrumentos Financieros	Deudora	Acumulativa
8.1.1.79.01.001	INTERESES BANCARIOS	Deudora	Registro
8.1.1.82	Aportaciones	Deudora	Acumulativa
8.1.1.82.01	CUOTA DE RECUPERACION	Deudora	Registro
8.1.1.82.02	RENTA DE ESPACIOS	Deudora	Registro
8.1.1.82.03	VENTA DE BOLETOS	Deudora	Registro

INSTITUTO MUNICIPAL DE LA CULTURA Y LAS ARTES DE LOS CABOS
BAJA CALIFORNIA SUR

Usr: Supervisor

Cuenta	Descripción de la Cuenta	Naturaleza	Tipo
8.1.1.83	Convenios	Deudora	Acumulativa
8.1.1.83.01	INGRESO CONVENIO PARA PAGO DE NOMINA	Deudora	Registro
8.1.1.83.02	INGRESOS POR CONVENIO INSUCU BCS	Deudora	Registro
8.1.1.93	Subsidios y Subvenciones	Deudora	Acumulativa
8.1.1.93.01	SUBSIDIOS	Deudora	Registro
8.1.1.93.02	SUBSIDIO EXTRAORDINARIO	Deudora	Registro
8.1.1.93.03	PAGO DE SERVICIOS PERSONALES	Deudora	Registro
8.1.2	LEY DE INGRESOS POR EJECUTAR	Acredora	Acumulativa
8.1.2.51	Productos	Acredora	Acumulativa
8.1.2.51.001	PRODUCTOS FINANCIEROS	Acredora	Registro
8.1.2.79.01	Otros Ingresos, Intereses Ganados de Títulos, Valores y demás Instrumentos Financieros	Acredora	Acumulativa
8.1.2.79.01.001	INTERESES BANCARIOS	Acredora	Registro
8.1.2.82	Aportaciones	Acredora	Acumulativa
8.1.2.82.01	CUOTA DE RECUPERACION	Acredora	Registro
8.1.2.82.02	RENTA DE ESPACIOS	Acredora	Registro
8.1.2.82.03	VENTA DE BOLETOS	Acredora	Registro
8.1.2.83	Convenios	Acredora	Acumulativa
8.1.2.83.01	INGRESO CONVENIO PARA PAGO DE NOMINA	Acredora	Registro
8.1.2.83.02	INGRESOS POR CONVENIO INSUCU BCS	Acredora	Registro
8.1.2.93	Subsidios y Subvenciones	Acredora	Acumulativa
8.1.2.93.01	SUBSIDIOS	Acredora	Registro
8.1.2.93.02	SUBSIDIO EXTRAORDINARIO	Acredora	Registro
8.1.2.93.03	PAGO DE SERVICIOS PERSONALES	Acredora	Registro
8.1.3	MODIFICACIONES A LA LEY DE INGRESOS ESTIMADA	Deudora	Acumulativa
8.1.3.51	Productos	Deudora	Acumulativa
8.1.3.51.001	PRODUCTOS FINANCIEROS	Deudora	Registro
8.1.3.79.01	Otros Ingresos, Intereses Ganados de Títulos, Valores y demás Instrumentos Financieros	Deudora	Acumulativa
8.1.3.79.01.001	INTERESES BANCARIOS	Deudora	Registro
8.1.3.82	Aportaciones	Deudora	Acumulativa
8.1.3.82.01	CUOTA DE RECUPERACION	Deudora	Registro
8.1.3.82.02	RENTA DE ESPACIOS	Deudora	Registro
8.1.3.82.03	VENTA DE BOLETOS	Deudora	Registro
8.1.3.83	Convenios	Deudora	Acumulativa
8.1.3.83.01	INGRESO CONVENIO PARA PAGO DE NOMINA	Deudora	Registro
8.1.3.83.02	INGRESOS POR CONVENIO INSUCU BCS	Deudora	Registro
8.1.3.93	Subsidios y Subvenciones	Deudora	Acumulativa
8.1.3.93.01	SUBSIDIOS	Deudora	Registro
8.1.3.93.02	SUBSIDIO EXTRAORDINARIO	Deudora	Registro
8.1.3.93.03	PAGO DE SERVICIOS PERSONALES	Deudora	Registro
8.1.4	LEY DE INGRESOS DEVENGADA	Acredora	Acumulativa
8.1.4.51	Productos	Acredora	Acumulativa
8.1.4.51.001	PRODUCTOS FINANCIEROS	Acredora	Registro
8.1.4.79.01	Otros Ingresos, Intereses Ganados de Títulos, Valores y demás Instrumentos Financieros	Acredora	Acumulativa
8.1.4.79.01.001	INTERESES BANCARIOS	Acredora	Registro

INSTITUTO MUNICIPAL DE LA CULTURA Y LAS ARTES DE LOS CABOS
BAJA CALIFORNIA SUR

Usr: Supervisor
rptPlanDeCuentasConac

Cuenta	Descripción de la Cuenta	Naturaleza	Tipo
8.1.4.82	Aportaciones	Acredora	Acumulativa
8.1.4.82.01	CUOTA DE RECUPERACION	Acredora	Registro
8.1.4.82.02	RENTA DE ESPACIOS	Acredora	Registro
8.1.4.82.03	VENTA DE BOLETOS	Acredora	Registro
8.1.4.83	Convenios	Acredora	Acumulativa
8.1.4.83.01	INGRESO CONVENIO PARA PAGO DE NOMINA	Acredora	Registro
8.1.4.83.02	INGRESOS POR CONVENIO INSUCU BCS	Acredora	Registro
8.1.4.93	Subsidios y Subvenciones	Acredora	Acumulativa
8.1.4.93.01	SUBSIDIOS	Acredora	Registro
8.1.4.93.02	SUBSIDIO EXTRAORDINARIO	Acredora	Registro
8.1.4.93.03	PAGO DE SERVICIOS PERSONALES	Acredora	Registro
8.1.5	LEY DE INGRESOS RECAUDADA	Acredora	Acumulativa
8.1.5.51	Productos	Acredora	Acumulativa
8.1.5.51.001	PRODUCTOS FINANCIEROS	Acredora	Registro
8.1.5.79.01	Otros Ingresos, Intereses Ganados de Títulos, Valores y demás Instrumentos Financieros	Acredora	Acumulativa
8.1.5.79.01.001	INTERESES BANCARIOS	Acredora	Registro
8.1.5.82	Aportaciones	Acredora	Acumulativa
8.1.5.82.01	CUOTA DE RECUPERACION	Acredora	Registro
8.1.5.82.02	RENTA DE ESPACIOS	Acredora	Registro
8.1.5.82.03	VENTA DE BOLETOS	Acredora	Registro
8.1.5.83	Convenios	Acredora	Acumulativa
8.1.5.83.01	INGRESO CONVENIO PARA PAGO DE NOMINA	Acredora	Registro
8.1.5.83.02	INGRESOS POR CONVENIO INSUCU BCS	Acredora	Registro
8.1.5.93	Subsidios y Subvenciones	Acredora	Acumulativa
8.1.5.93.01	SUBSIDIOS	Acredora	Registro
8.1.5.93.02	SUBSIDIO EXTRAORDINARIO	Acredora	Registro
8.1.5.93.03	PAGO DE SERVICIOS PERSONALES	Acredora	Registro
8.2	PRESUPUESTO DE EGRESOS	Acredora	Acumulativa
8.2.1	PRESUPUESTO DE EGRESOS APROBADO	Acredora	Acumulativa
8.2.1.001	SUBSIDIOS	Acredora	Acumulativa
8.2.1.001.01	VIVA LA PLAZA	Acredora	Acumulativa
8.2.1.001.01.008	PROGRAMAS Y PROYECTOS	Acredora	Acumulativa
8.2.1.001.01.008.3000	SERVICIOS GENERALES	Acredora	Acumulativa
8.2.1.001.01.008.3600	SERVICIOS DE COMUNICACIÓN SOCIAL Y PUBLICIDAD	Acredora	Acumulativa
8.2.1.001.01.008.3650	Servicios de la industria fílmica, del sonido y del video	Acredora	Acumulativa
8.2.1.001.01.008.3651	Servicios de la industria fílmica, del sonido y del video	Acredora	Acumulativa
8.2.1.001.01.008.3651.1	Servicios de la industria fílmica, del sonido y del video G. Corriente	Acredora	Registro
8.2.1.001.01.008.3800	SERVICIOS OFICIALES	Acredora	Acumulativa
8.2.1.001.01.008.3820	Gastos de orden social y cultural	Acredora	Acumulativa
8.2.1.001.01.008.3821	Gastos de orden social y cultural	Acredora	Acumulativa
8.2.1.001.01.008.3821.1	Gastos de orden social y cultural G. Corriente	Acredora	Registro
8.2.1.001.03	NOCHES DE PLENILUNIO	Acredora	Acumulativa
8.2.1.001.03.001	DIRECCION GENERAL	Acredora	Acumulativa
8.2.1.001.03.001.2000	MATERIALES Y SUMINISTROS	Acredora	Acumulativa

INSTITUTO MUNICIPAL DE LA CULTURA Y LAS ARTES DE LOS CABOS
BAJA CALIFORNIA SUR

Usr: Supervisor
rptPlanDeCuentasConac

Cuenta	Descripción de la Cuenta	Naturaleza	Tipo
8.2.1.001.03.001.2200	ALIMENTOS Y UTENSILIOS	Acredora	Acumulativa
8.2.1.001.03.001.2210	Productos alimenticios para personas	Acredora	Acumulativa
8.2.1.001.03.001.2211	Productos alimenticios para personas	Acredora	Acumulativa
8.2.1.001.03.001.2211.1	Productos alimenticios para personas G. Corriente	Acredora	Registro
8.2.1.001.03.001.3000	SERVICIOS GENERALES	Acredora	Acumulativa
8.2.1.001.03.001.3200	SERVICIOS DE ARRENDAMIENTO	Acredora	Acumulativa
8.2.1.001.03.001.3230	Arrendamiento de mobiliario y equipo de administración, educacional y recreativo	Acredora	Acumulativa
8.2.1.001.03.001.3231	Arrendamiento de mobiliario y equipo de administración, educacional y recreativo	Acredora	Acumulativa
8.2.1.001.03.001.3231.1	Arrendamiento de mobiliario y equipo de administración, educacional y recreativo G. Corriente	Acredora	Registro
8.2.1.001.03.001.3290	Otros arrendamientos	Acredora	Acumulativa
8.2.1.001.03.001.3291	Otros arrendamientos	Acredora	Acumulativa
8.2.1.001.03.001.3291.1	Otros arrendamientos G. Corriente	Acredora	Registro
8.2.1.001.03.001.3600	SERVICIOS DE COMUNICACIÓN SOCIAL Y PUBLICIDAD	Acredora	Acumulativa
8.2.1.001.03.001.3650	Servicios de la industria fílmica, del sonido y del video	Acredora	Acumulativa
8.2.1.001.03.001.3651	Servicios de la industria fílmica, del sonido y del video	Acredora	Acumulativa
8.2.1.001.03.001.3651.1	Servicios de la industria fílmica, del sonido y del video G. Corriente	Acredora	Registro
8.2.1.001.03.001.3800	SERVICIOS OFICIALES	Acredora	Acumulativa
8.2.1.001.03.001.3820	Gastos de orden social y cultural	Acredora	Acumulativa
8.2.1.001.03.001.3821	Gastos de orden social y cultural	Acredora	Acumulativa
8.2.1.001.03.001.3821.1	Gastos de orden social y cultural G. Corriente	Acredora	Registro
8.2.1.001.03.008	PROGRAMAS Y PROYECTOS	Acredora	Acumulativa
8.2.1.001.03.008.3000	SERVICIOS GENERALES	Acredora	Acumulativa
8.2.1.001.03.008.3200	SERVICIOS DE ARRENDAMIENTO	Acredora	Acumulativa
8.2.1.001.03.008.3230	Arrendamiento de mobiliario y equipo de administración, educacional y recreativo	Acredora	Acumulativa
8.2.1.001.03.008.3231	Arrendamiento de mobiliario y equipo de administración, educacional y recreativo	Acredora	Acumulativa
8.2.1.001.03.008.3231.1	Arrendamiento de mobiliario y equipo de administración, educacional y recreativo G. Corriente	Acredora	Registro
8.2.1.001.03.008.3800	SERVICIOS OFICIALES	Acredora	Acumulativa
8.2.1.001.03.008.3820	Gastos de orden social y cultural	Acredora	Acumulativa
8.2.1.001.03.008.3821	Gastos de orden social y cultural	Acredora	Acumulativa
8.2.1.001.03.008.3821.1	Gastos de orden social y cultural G. Corriente	Acredora	Registro
8.2.1.001.04	NOCHES DE PLENILUNIO RURAL	Acredora	Acumulativa
8.2.1.001.04.001	DIRECCION GENERAL	Acredora	Acumulativa
8.2.1.001.04.001.2000	MATERIALES Y SUMINISTROS	Acredora	Acumulativa
8.2.1.001.04.001.2200	ALIMENTOS Y UTENSILIOS	Acredora	Acumulativa
8.2.1.001.04.001.2210	Productos alimenticios para personas	Acredora	Acumulativa
8.2.1.001.04.001.2211	Productos alimenticios para personas	Acredora	Acumulativa
8.2.1.001.04.001.2211.1	Productos alimenticios para personas G. Corriente	Acredora	Registro
8.2.1.001.04.001.3000	SERVICIOS GENERALES	Acredora	Acumulativa
8.2.1.001.04.001.3200	SERVICIOS DE ARRENDAMIENTO	Acredora	Acumulativa
8.2.1.001.04.001.3230	Arrendamiento de mobiliario y equipo de administración, educacional y recreativo	Acredora	Acumulativa
8.2.1.001.04.001.3231	Arrendamiento de mobiliario y equipo de administración, educacional y recreativo	Acredora	Acumulativa
8.2.1.001.04.001.3231.1	Arrendamiento de mobiliario y equipo de administración, educacional y recreativo G. Corriente	Acredora	Registro
8.2.1.001.04.001.3290	Otros arrendamientos	Acredora	Acumulativa

INSTITUTO MUNICIPAL DE LA CULTURA Y LAS ARTES DE LOS CABOS
BAJA CALIFORNIA SUR

Usr: Supervisor

Cuenta	Descripción de la Cuenta	Naturaleza	Tipo
8.2.1.001.04.001.3291	Otros arrendamientos	Acredora	Acumulativa
8.2.1.001.04.001.3291.1	Otros arrendamientos G. Corriente	Acredora	Registro
8.2.1.001.04.001.3800	SERVICIOS OFICIALES	Acredora	Acumulativa
8.2.1.001.04.001.3820	Gastos de orden social y cultural	Acredora	Acumulativa
8.2.1.001.04.001.3821	Gastos de orden social y cultural	Acredora	Acumulativa
8.2.1.001.04.001.3821.1	Gastos de orden social y cultural G. Corriente	Acredora	Registro
8.2.1.001.05	PLAZARTE: ARTE Y RECREACION HASTA TU PLAZA PUBLICA	Acredora	Acumulativa
8.2.1.001.05.001	DIRECCION GENERAL	Acredora	Acumulativa
8.2.1.001.05.001.3000	SERVICIOS GENERALES	Acredora	Acumulativa
8.2.1.001.05.001.3200	SERVICIOS DE ARRENDAMIENTO	Acredora	Acumulativa
8.2.1.001.05.001.3230	Arrendamiento de mobiliario y equipo de administración, educacional y recreativo	Acredora	Acumulativa
8.2.1.001.05.001.3231	Arrendamiento de mobiliario y equipo de administración, educacional y recreativo	Acredora	Acumulativa
8.2.1.001.05.001.3231.1	Arrendamiento de mobiliario y equipo de administración, educacional y recreativo G. Corriente	Acredora	Registro
8.2.1.001.05.001.3290	Otros arrendamientos	Acredora	Acumulativa
8.2.1.001.05.001.3291	Otros arrendamientos	Acredora	Acumulativa
8.2.1.001.05.001.3291.1	Otros arrendamientos G. Corriente	Acredora	Registro
8.2.1.001.05.001.3800	SERVICIOS OFICIALES	Acredora	Acumulativa
8.2.1.001.05.001.3820	Gastos de orden social y cultural	Acredora	Acumulativa
8.2.1.001.05.001.3821	Gastos de orden social y cultural	Acredora	Acumulativa
8.2.1.001.05.001.3821.1	Gastos de orden social y cultural G. Corriente	Acredora	Registro
8.2.1.001.05.008	PROGRAMAS Y PROYECTOS	Acredora	Acumulativa
8.2.1.001.05.008.3000	SERVICIOS GENERALES	Acredora	Acumulativa
8.2.1.001.05.008.3800	SERVICIOS OFICIALES	Acredora	Acumulativa
8.2.1.001.05.008.3820	Gastos de orden social y cultural	Acredora	Acumulativa
8.2.1.001.05.008.3821	Gastos de orden social y cultural	Acredora	Acumulativa
8.2.1.001.05.008.3821.1	Gastos de orden social y cultural G. Corriente	Acredora	Registro
8.2.1.001.06	VINCULACION CULTURAL	Acredora	Acumulativa
8.2.1.001.06.001	DIRECCION GENERAL	Acredora	Acumulativa
8.2.1.001.06.001.2000	MATERIALES Y SUMINISTROS	Acredora	Acumulativa
8.2.1.001.06.001.2100	MATERIALES DE ADMINISTRACIÓN, EMISIÓN DE DOCUMENTOS Y ARTÍCULOS OFICIALES	Acredora	Acumulativa
8.2.1.001.06.001.2110	Materiales, útiles y equipos menores de oficina	Acredora	Acumulativa
8.2.1.001.06.001.2111	Materiales, útiles y equipos menores de oficina	Acredora	Acumulativa
8.2.1.001.06.001.2111.1	Materiales, útiles y equipos menores de oficina G. Corriente	Acredora	Registro
8.2.1.001.06.001.3000	SERVICIOS GENERALES	Acredora	Acumulativa
8.2.1.001.06.001.3800	SERVICIOS OFICIALES	Acredora	Acumulativa
8.2.1.001.06.001.3820	Gastos de orden social y cultural	Acredora	Acumulativa
8.2.1.001.06.001.3821	Gastos de orden social y cultural	Acredora	Acumulativa
8.2.1.001.06.001.3821.1	Gastos de orden social y cultural G. Corriente	Acredora	Registro
8.2.1.001.06.001.4000	TRANSFERENCIAS, ASIGNACIONES, SUBSIDIOS Y OTRAS AYUDAS	Acredora	Acumulativa
8.2.1.001.06.001.4400	AYUDAS SOCIALES	Acredora	Acumulativa
8.2.1.001.06.001.4410	Ayudas sociales a personas	Acredora	Acumulativa
8.2.1.001.06.001.4411	Ayudas sociales a personas	Acredora	Acumulativa
8.2.1.001.06.001.4411.1	Ayudas sociales a personas G. Corriente	Acredora	Registro
8.2.1.001.07	MANTENIMIENTO DE INFRAESTRUCTURA CULTURAL EXISTENTE (VEHICULOS,	Acredora	Acumulativa

INSTITUTO MUNICIPAL DE LA CULTURA Y LAS ARTES DE LOS CABOS
BAJA CALIFORNIA SUR

Usr: Supervisor

Cuenta	Descripción de la Cuenta	Naturaleza	Tipo
	ENTRE OTROS)		
8.2.1.001.07.001	DIRECCION GENERAL	Acredora	Acumulativa
8.2.1.001.07.001.2000	MATERIALES Y SUMINISTROS	Acredora	Acumulativa
8.2.1.001.07.001.2400	MATERIALES Y ARTÍCULOS DE CONSTRUCCIÓN Y DE REPARACIÓN	Acredora	Acumulativa
8.2.1.001.07.001.2470	Artículos metálicos para la construcción	Acredora	Acumulativa
8.2.1.001.07.001.2471	Artículos metálicos para la construcción	Acredora	Acumulativa
8.2.1.001.07.001.2471.1	Artículos metálicos para la construcción G. Corriente	Acredora	Registro
8.2.1.001.07.001.2490	Otros materiales y artículos de construcción y reparación	Acredora	Acumulativa
8.2.1.001.07.001.2491	Otros materiales y artículos de construcción y reparación	Acredora	Acumulativa
8.2.1.001.07.001.2491.1	Otros materiales y artículos de construcción y reparación G. Corriente	Acredora	Registro
8.2.1.001.07.001.2900	HERRAMIENTAS, REFACCIONES Y ACCESORIOS MENORES	Acredora	Acumulativa
8.2.1.001.07.001.2920	Refacciones y accesorios menores de edificios	Acredora	Acumulativa
8.2.1.001.07.001.2921	Refacciones y accesorios menores de edificios	Acredora	Acumulativa
8.2.1.001.07.001.2921.1	Refacciones y accesorios menores de edificios G. Corriente	Acredora	Registro
8.2.1.001.07.001.3000	SERVICIOS GENERALES	Acredora	Acumulativa
8.2.1.001.07.001.3500	SERVICIOS DE INSTALACIÓN, REPARACIÓN, MANTENIMIENTO Y CONSERVACIÓN	Acredora	Acumulativa
8.2.1.001.07.001.3510	Conservación y mantenimiento menor de inmuebles	Acredora	Acumulativa
8.2.1.001.07.001.3511	Conservación y mantenimiento menor de inmuebles	Acredora	Acumulativa
8.2.1.001.07.001.3511.1	Conservación y mantenimiento menor de inmuebles G. Corriente	Acredora	Registro
8.2.1.001.07.001.3550	Reparación y mantenimiento de equipo de transporte	Acredora	Acumulativa
8.2.1.001.07.001.3551	Reparación y mantenimiento de equipo de transporte	Acredora	Acumulativa
8.2.1.001.07.001.3551.1	Reparación y mantenimiento de equipo de transporte G. Corriente	Acredora	Registro
8.2.1.001.07.005	DIRECCION DE PROGRAMAS, PROYECTOS E INVERSIONES	Acredora	Acumulativa
8.2.1.001.07.005.2000	MATERIALES Y SUMINISTROS	Acredora	Acumulativa
8.2.1.001.07.005.2200	ALIMENTOS Y UTENSILIOS	Acredora	Acumulativa
8.2.1.001.07.005.2210	Productos alimenticios para personas	Acredora	Acumulativa
8.2.1.001.07.005.2211	Productos alimenticios para personas	Acredora	Acumulativa
8.2.1.001.07.005.2211.1	Productos alimenticios para personas G. Corriente	Acredora	Registro
8.2.1.001.07.005.2400	MATERIALES Y ARTÍCULOS DE CONSTRUCCIÓN Y DE REPARACIÓN	Acredora	Acumulativa
8.2.1.001.07.005.2460	Material eléctrico y electrónico	Acredora	Acumulativa
8.2.1.001.07.005.2461	Material eléctrico y electrónico	Acredora	Acumulativa
8.2.1.001.07.005.2461.1	Material eléctrico y electrónico G. Corriente	Acredora	Registro
8.2.1.001.07.005.2490	Otros materiales y artículos de construcción y reparación	Acredora	Acumulativa
8.2.1.001.07.005.2491	Otros materiales y artículos de construcción y reparación	Acredora	Acumulativa
8.2.1.001.07.005.2491.1	Otros materiales y artículos de construcción y reparación G. Corriente	Acredora	Registro
8.2.1.001.07.005.2491.2	Otros materiales y artículos de construcción y reparación G. Capital	Acredora	Registro
8.2.1.001.07.005.2500	PRODUCTOS QUÍMICOS, FARMACÉUTICOS Y DE LABORATORIO	Acredora	Acumulativa
8.2.1.001.07.005.2560	Fibras sintéticas, hules, plásticos y derivados	Acredora	Acumulativa
8.2.1.001.07.005.2561	Fibras sintéticas, hules, plásticos y derivados	Acredora	Acumulativa
8.2.1.001.07.005.2561.1	Fibras sintéticas, hules, plásticos y derivados G. Corriente	Acredora	Registro
8.2.1.001.07.006	DIRECCION DE ESPACIOS CULTURALES	Acredora	Acumulativa
8.2.1.001.07.006.2000	MATERIALES Y SUMINISTROS	Acredora	Acumulativa
8.2.1.001.07.006.2400	MATERIALES Y ARTÍCULOS DE CONSTRUCCIÓN Y DE REPARACIÓN	Acredora	Acumulativa
8.2.1.001.07.006.2490	Otros materiales y artículos de construcción y reparación	Acredora	Acumulativa

INSTITUTO MUNICIPAL DE LA CULTURA Y LAS ARTES DE LOS CABOS
BAJA CALIFORNIA SUR

Usr: Supervisor
rptPlanDeCuentasConac

Cuenta	Descripción de la Cuenta	Naturaleza	Tipo
8.2.1.001.07.006.2491	Otros materiales y artículos de construcción y reparación	Acredora	Acumulativa
8.2.1.001.07.006.2491.1	Otros materiales y artículos de construcción y reparación G. Corriente	Acredora	Registro
8.2.1.001.08	CASA DE CULTURA SAN JOSE DEL CABO	Acredora	Acumulativa
8.2.1.001.08.007	CASAS DE CULTURA	Acredora	Acumulativa
8.2.1.001.08.007.2000	MATERIALES Y SUMINISTROS	Acredora	Acumulativa
8.2.1.001.08.007.2100	MATERIALES DE ADMINISTRACIÓN, EMISIÓN DE DOCUMENTOS Y ARTÍCULOS OFICIALES	Acredora	Acumulativa
8.2.1.001.08.007.2110	Materiales, útiles y equipos menores de oficina	Acredora	Acumulativa
8.2.1.001.08.007.2111	Materiales, útiles y equipos menores de oficina	Acredora	Acumulativa
8.2.1.001.08.007.2111.1	Materiales, útiles y equipos menores de oficina G. Corriente	Acredora	Registro
8.2.1.001.08.007.2140	Materiales, útiles y equipos menores de tecnologías de la información y comunicaciones	Acredora	Acumulativa
8.2.1.001.08.007.2141	Materiales, útiles y equipos menores de tecnologías de la información y comunicaciones	Acredora	Acumulativa
8.2.1.001.08.007.2141.1	Materiales, útiles y equipos menores de tecnologías de la información y comunicaciones G. Corriente	Acredora	Registro
8.2.1.001.08.007.2160	Material de limpieza	Acredora	Acumulativa
8.2.1.001.08.007.2161	Material de limpieza	Acredora	Acumulativa
8.2.1.001.08.007.2161.1	Material de limpieza G. Corriente	Acredora	Registro
8.2.1.001.08.007.2200	ALIMENTOS Y UTENSILIOS	Acredora	Acumulativa
8.2.1.001.08.007.2210	Productos alimenticios para personas	Acredora	Acumulativa
8.2.1.001.08.007.2211	Productos alimenticios para personas	Acredora	Acumulativa
8.2.1.001.08.007.2211.1	Productos alimenticios para personas G. Corriente	Acredora	Registro
8.2.1.001.08.007.2400	MATERIALES Y ARTÍCULOS DE CONSTRUCCIÓN Y DE REPARACIÓN	Acredora	Acumulativa
8.2.1.001.08.007.2440	Madera y productos de madera	Acredora	Acumulativa
8.2.1.001.08.007.2441	Madera y productos de madera	Acredora	Acumulativa
8.2.1.001.08.007.2441.1	Madera y productos de madera G. Corriente	Acredora	Registro
8.2.1.001.08.007.2450	Vidrio y productos de vidrio	Acredora	Acumulativa
8.2.1.001.08.007.2451	Vidrio y productos de vidrio	Acredora	Acumulativa
8.2.1.001.08.007.2451.1	Vidrio y productos de vidrio G. Corriente	Acredora	Registro
8.2.1.001.08.007.2460	Material eléctrico y electrónico	Acredora	Acumulativa
8.2.1.001.08.007.2461	Material eléctrico y electrónico	Acredora	Acumulativa
8.2.1.001.08.007.2461.1	Material eléctrico y electrónico G. Corriente	Acredora	Registro
8.2.1.001.08.007.2470	Artículos metálicos para la construcción	Acredora	Acumulativa
8.2.1.001.08.007.2471	Artículos metálicos para la construcción	Acredora	Acumulativa
8.2.1.001.08.007.2471.1	Artículos metálicos para la construcción G. Corriente	Acredora	Registro
8.2.1.001.08.007.2490	Otros materiales y artículos de construcción y reparación	Acredora	Acumulativa
8.2.1.001.08.007.2491	Otros materiales y artículos de construcción y reparación	Acredora	Acumulativa
8.2.1.001.08.007.2491.1	Otros materiales y artículos de construcción y reparación G. Corriente	Acredora	Registro
8.2.1.001.08.007.2500	PRODUCTOS QUÍMICOS, FARMACÉUTICOS Y DE LABORATORIO	Acredora	Acumulativa
8.2.1.001.08.007.2560	Fibras sintéticas, hules, plásticos y derivados	Acredora	Acumulativa
8.2.1.001.08.007.2561	Fibras sintéticas, hules, plásticos y derivados	Acredora	Acumulativa
8.2.1.001.08.007.2561.1	Fibras sintéticas, hules, plásticos y derivados G. Corriente	Acredora	Registro
8.2.1.001.08.007.2700	VESTUARIO, BLANCOS, PRENDAS DE PROTECCIÓN Y ARTÍCULOS DEPORTIVOS	Acredora	Acumulativa
8.2.1.001.08.007.2710	Vestuario y uniformes	Acredora	Acumulativa
8.2.1.001.08.007.2711	Vestuario y uniformes	Acredora	Acumulativa
8.2.1.001.08.007.2711.1	Vestuario y uniformes G. Corriente	Acredora	Registro
8.2.1.001.08.007.2900	HERRAMIENTAS, REFACCIONES Y ACCESORIOS MENORES	Acredora	Acumulativa

INSTITUTO MUNICIPAL DE LA CULTURA Y LAS ARTES DE LOS CABOS
BAJA CALIFORNIA SUR

Usr: Supervisor

Cuenta	Descripción de la Cuenta	Naturaleza	Tipo
8.2.1.001.08.007.2910	Herramientas menores	Acredora	Acumulativa
8.2.1.001.08.007.2911	Herramientas menores	Acredora	Acumulativa
8.2.1.001.08.007.2911.1	Herramientas menores G. Corriente	Acredora	Registro
8.2.1.001.08.007.3000	SERVICIOS GENERALES	Acredora	Acumulativa
8.2.1.001.08.007.3200	SERVICIOS DE ARRENDAMIENTO	Acredora	Acumulativa
8.2.1.001.08.007.3230	Arrendamiento de mobiliario y equipo de administración, educacional y recreativo	Acredora	Acumulativa
8.2.1.001.08.007.3231	Arrendamiento de mobiliario y equipo de administración, educacional y recreativo	Acredora	Acumulativa
8.2.1.001.08.007.3231.1	Arrendamiento de mobiliario y equipo de administración, educacional y recreativo G. Corriente	Acredora	Registro
8.2.1.001.08.007.3400	SERVICIOS FINANCIEROS, BANCARIOS Y COMERCIALES	Acredora	Acumulativa
8.2.1.001.08.007.3470	Fletes y maniobras	Acredora	Acumulativa
8.2.1.001.08.007.3471	Fletes y maniobras	Acredora	Acumulativa
8.2.1.001.08.007.3471.1	Fletes y maniobras G. Corriente	Acredora	Registro
8.2.1.001.08.007.3500	SERVICIOS DE INSTALACIÓN, REPARACIÓN, MANTENIMIENTO Y CONSERVACIÓN	Acredora	Acumulativa
8.2.1.001.08.007.3510	Conservación y mantenimiento menor de inmuebles	Acredora	Acumulativa
8.2.1.001.08.007.3511	Conservación y mantenimiento menor de inmuebles	Acredora	Acumulativa
8.2.1.001.08.007.3511.1	Conservación y mantenimiento menor de inmuebles G. Corriente	Acredora	Registro
8.2.1.001.08.007.3600	SERVICIOS DE COMUNICACIÓN SOCIAL Y PUBLICIDAD	Acredora	Acumulativa
8.2.1.001.08.007.3610	Difusión por radio, televisión y otros medios de mensajes sobre programas y actividades gubernamentales	Acredora	Acumulativa
8.2.1.001.08.007.3611	Difusión por radio, televisión y otros medios de mensajes sobre programas y actividades gubernamentales	Acredora	Acumulativa
8.2.1.001.08.007.3611.1	Difusión por radio, televisión y otros medios de mensajes sobre programas y actividades gubernamentales G. Corriente	Acredora	Registro
8.2.1.001.08.007.3650	Servicios de la industria fílmica, del sonido y del video	Acredora	Acumulativa
8.2.1.001.08.007.3651	Servicios de la industria fílmica, del sonido y del video	Acredora	Acumulativa
8.2.1.001.08.007.3651.1	Servicios de la industria fílmica, del sonido y del video G. Corriente	Acredora	Registro
8.2.1.001.08.007.3800	SERVICIOS OFICIALES	Acredora	Acumulativa
8.2.1.001.08.007.3810	Gastos de ceremonial	Acredora	Acumulativa
8.2.1.001.08.007.3811	Gastos de ceremonial	Acredora	Acumulativa
8.2.1.001.08.007.3811.1	Gastos de ceremonial G. Corriente	Acredora	Registro
8.2.1.001.08.007.3820	Gastos de orden social y cultural	Acredora	Acumulativa
8.2.1.001.08.007.3821	Gastos de orden social y cultural	Acredora	Acumulativa
8.2.1.001.08.007.3821.1	Gastos de orden social y cultural G. Corriente	Acredora	Registro
8.2.1.001.08.007.5000	BIENES MUEBLES, INMUEBLES E INTANGIBLES	Acredora	Acumulativa
8.2.1.001.08.007.5100	MOBILIARIO Y EQUIPO DE ADMINISTRACIÓN	Acredora	Acumulativa
8.2.1.001.08.007.5150	Equipo de cómputo y de tecnologías de la información	Acredora	Acumulativa
8.2.1.001.08.007.5151	Equipo de cómputo y de tecnología de la información	Acredora	Acumulativa
8.2.1.001.08.007.5151.2	Equipo de cómputo y de tecnología de la información G. Capital	Acredora	Registro
8.2.1.001.09	EQUIPAMIENTO CULTURAL	Acredora	Acumulativa
8.2.1.001.09.001	DIRECCION GENERAL	Acredora	Acumulativa
8.2.1.001.09.001.2000	MATERIALES Y SUMINISTROS	Acredora	Acumulativa
8.2.1.001.09.001.2100	MATERIALES DE ADMINISTRACIÓN, EMISIÓN DE DOCUMENTOS Y ARTÍCULOS OFICIALES	Acredora	Acumulativa
8.2.1.001.09.001.2160	Material de limpieza	Acredora	Acumulativa
8.2.1.001.09.001.2161	Material de limpieza	Acredora	Acumulativa
8.2.1.001.09.001.2161.1	Material de limpieza G. Corriente	Acredora	Registro
8.2.1.001.09.001.5000	BIENES MUEBLES, INMUEBLES E INTANGIBLES	Acredora	Acumulativa

INSTITUTO MUNICIPAL DE LA CULTURA Y LAS ARTES DE LOS CABOS
BAJA CALIFORNIA SUR

Usr: Supervisor
rptPlanDeCuentasConac

Cuenta	Descripción de la Cuenta	Naturaleza	Tipo
8.2.1.001.09.001.5200	MOBILIARIO Y EQUIPO EDUCACIONAL Y RECREATIVO	Acredora	Acumulativa
8.2.1.001.09.001.5290	Otro mobiliario y equipo educacional y recreativo	Acredora	Acumulativa
8.2.1.001.09.001.5291	Otro mobiliario y equipo educacional y recreativo	Acredora	Acumulativa
8.2.1.001.09.001.5291.2	Otro mobiliario y equipo educacional y recreativo G. Capital	Acredora	Registro
8.2.1.001.09.007	CASAS DE CULTURA	Acredora	Acumulativa
8.2.1.001.09.007.2000	MATERIALES Y SUMINISTROS	Acredora	Acumulativa
8.2.1.001.09.007.2100	MATERIALES DE ADMINISTRACIÓN, EMISIÓN DE DOCUMENTOS Y ARTÍCULOS OFICIALES	Acredora	Acumulativa
8.2.1.001.09.007.2110	Materiales, útiles y equipos menores de oficina	Acredora	Acumulativa
8.2.1.001.09.007.2111	Materiales, útiles y equipos menores de oficina	Acredora	Acumulativa
8.2.1.001.09.007.2111.1	Materiales, útiles y equipos menores de oficina G. Corriente	Acredora	Registro
8.2.1.001.09.007.2120	Materiales y útiles de impresión y reproducción	Acredora	Acumulativa
8.2.1.001.09.007.2121	Materiales y útiles de impresión y reproducción	Acredora	Acumulativa
8.2.1.001.09.007.2121.1	Materiales y útiles de impresión y reproducción G. Corriente	Acredora	Registro
8.2.1.001.09.007.2160	Material de limpieza	Acredora	Acumulativa
8.2.1.001.09.007.2161	Material de limpieza	Acredora	Acumulativa
8.2.1.001.09.007.2161.1	Material de limpieza G. Corriente	Acredora	Registro
8.2.1.001.09.007.2400	MATERIALES Y ARTÍCULOS DE CONSTRUCCIÓN Y DE REPARACIÓN	Acredora	Acumulativa
8.2.1.001.09.007.2490	Otros materiales y artículos de construcción y reparación	Acredora	Acumulativa
8.2.1.001.09.007.2491	Otros materiales y artículos de construcción y reparación	Acredora	Acumulativa
8.2.1.001.09.007.2491.1	Otros materiales y artículos de construcción y reparación G. Corriente	Acredora	Registro
8.2.1.001.09.007.2900	HERRAMIENTAS, REFACCIONES Y ACCESORIOS MENORES	Acredora	Acumulativa
8.2.1.001.09.007.2910	Herramientas menores	Acredora	Acumulativa
8.2.1.001.09.007.2911	Herramientas menores	Acredora	Acumulativa
8.2.1.001.09.007.2911.1	Herramientas menores G. Corriente	Acredora	Registro
8.2.1.001.09.007.2920	Refacciones y accesorios menores de edificios	Acredora	Acumulativa
8.2.1.001.09.007.2921	Refacciones y accesorios menores de edificios	Acredora	Acumulativa
8.2.1.001.09.007.2921.1	Refacciones y accesorios menores de edificios G. Corriente	Acredora	Registro
8.2.1.001.09.007.3000	SERVICIOS GENERALES	Acredora	Acumulativa
8.2.1.001.09.007.3500	SERVICIOS DE INSTALACIÓN, REPARACIÓN, MANTENIMIENTO Y CONSERVACIÓN	Acredora	Acumulativa
8.2.1.001.09.007.3510	Conservación y mantenimiento menor de inmuebles	Acredora	Acumulativa
8.2.1.001.09.007.3511	Conservación y mantenimiento menor de inmuebles	Acredora	Acumulativa
8.2.1.001.09.007.3511.1	Conservación y mantenimiento menor de inmuebles G. Corriente	Acredora	Registro
8.2.1.001.09.007.3590	Servicios de jardinería y fumigación	Acredora	Acumulativa
8.2.1.001.09.007.3591	Servicios de jardinería y fumigación	Acredora	Acumulativa
8.2.1.001.09.007.3591.1	Servicios de jardinería y fumigación G. Corriente	Acredora	Registro
8.2.1.001.09.007.4000	TRANSFERENCIAS, ASIGNACIONES, SUBSIDIOS Y OTRAS AYUDAS	Acredora	Acumulativa
8.2.1.001.09.007.4400	AYUDAS SOCIALES	Acredora	Acumulativa
8.2.1.001.09.007.4420	Becas y otras ayudas para programas de capacitación	Acredora	Acumulativa
8.2.1.001.09.007.4421	Becas y otras ayudas para programas de capacitación	Acredora	Acumulativa
8.2.1.001.09.007.4421.1	Becas y otras ayudas para programas de capacitación G. Corriente	Acredora	Registro
8.2.1.001.09.007.5000	BIENES MUEBLES, INMUEBLES E INTANGIBLES	Acredora	Acumulativa
8.2.1.001.09.007.5600	MAQUINARIA, OTROS EQUIPOS Y HERRAMIENTAS	Acredora	Acumulativa
8.2.1.001.09.007.5640	Sistemas de aire acondicionado, calefacción y de refrigeración industrial y comercial	Acredora	Acumulativa
8.2.1.001.09.007.5641	Sistemas de aire acondicionado, calefacción y de refrigeración industrial y comercial	Acredora	Acumulativa

INSTITUTO MUNICIPAL DE LA CULTURA Y LAS ARTES DE LOS CABOS
BAJA CALIFORNIA SUR

Usr: Supervisor

Cuenta	Descripción de la Cuenta	Naturaleza	Tipo
8.2.1.001.09.007.5641.2	Sistemas de aire acondicionado, calefacción y de refrigeración industrial y comercial G. Capital	Acredora	Registro
8.2.1.001.10	CASA DE CULTURA MIRAFLORES	Acredora	Acumulativa
8.2.1.001.10.007	CASAS DE CULTURA	Acredora	Acumulativa
8.2.1.001.10.007.2000	MATERIALES Y SUMINISTROS	Acredora	Acumulativa
8.2.1.001.10.007.2100	MATERIALES DE ADMINISTRACIÓN, EMISIÓN DE DOCUMENTOS Y ARTÍCULOS OFICIALES	Acredora	Acumulativa
8.2.1.001.10.007.2110	Materiales, útiles y equipos menores de oficina	Acredora	Acumulativa
8.2.1.001.10.007.2111	Materiales, útiles y equipos menores de oficina	Acredora	Acumulativa
8.2.1.001.10.007.2111.1	Materiales, útiles y equipos menores de oficina G. Corriente	Acredora	Registro
8.2.1.001.10.007.2120	Materiales y útiles de impresión y reproducción	Acredora	Acumulativa
8.2.1.001.10.007.2121	Materiales y útiles de impresión y reproducción	Acredora	Acumulativa
8.2.1.001.10.007.2121.1	Materiales y útiles de impresión y reproducción G. Corriente	Acredora	Registro
8.2.1.001.10.007.2150	Material impreso e información digital	Acredora	Acumulativa
8.2.1.001.10.007.2151	Material impreso e información digital	Acredora	Acumulativa
8.2.1.001.10.007.2151.1	Material impreso e información digital G. Corriente	Acredora	Registro
8.2.1.001.10.007.2160	Material de limpieza	Acredora	Acumulativa
8.2.1.001.10.007.2161	Material de limpieza	Acredora	Acumulativa
8.2.1.001.10.007.2161.1	Material de limpieza G. Corriente	Acredora	Registro
8.2.1.001.10.007.2170	Materiales y útiles de enseñanza	Acredora	Acumulativa
8.2.1.001.10.007.2171	Materiales y útiles de enseñanza	Acredora	Acumulativa
8.2.1.001.10.007.2171.1	Materiales y útiles de enseñanza G. Corriente	Acredora	Registro
8.2.1.001.10.007.2400	MATERIALES Y ARTÍCULOS DE CONSTRUCCIÓN Y DE REPARACIÓN	Acredora	Acumulativa
8.2.1.001.10.007.2460	Material eléctrico y electrónico	Acredora	Acumulativa
8.2.1.001.10.007.2461	Material eléctrico y electrónico	Acredora	Acumulativa
8.2.1.001.10.007.2461.1	Material eléctrico y electrónico G. Corriente	Acredora	Registro
8.2.1.001.10.007.2470	Artículos metálicos para la construcción	Acredora	Acumulativa
8.2.1.001.10.007.2471	Artículos metálicos para la construcción	Acredora	Acumulativa
8.2.1.001.10.007.2471.1	Artículos metálicos para la construcción G. Corriente	Acredora	Registro
8.2.1.001.10.007.2490	Otros materiales y artículos de construcción y reparación	Acredora	Acumulativa
8.2.1.001.10.007.2491	Otros materiales y artículos de construcción y reparación	Acredora	Acumulativa
8.2.1.001.10.007.2491.1	Otros materiales y artículos de construcción y reparación G. Corriente	Acredora	Registro
8.2.1.001.10.007.2700	VESTUARIO, BLANCOS, PRENDAS DE PROTECCIÓN Y ARTÍCULOS DEPORTIVOS	Acredora	Acumulativa
8.2.1.001.10.007.2710	Vestuario y uniformes	Acredora	Acumulativa
8.2.1.001.10.007.2711	Vestuario y uniformes	Acredora	Acumulativa
8.2.1.001.10.007.2711.1	Vestuario y uniformes G. Corriente	Acredora	Registro
8.2.1.001.10.007.2740	Productos textiles	Acredora	Acumulativa
8.2.1.001.10.007.2741	Productos textiles	Acredora	Acumulativa
8.2.1.001.10.007.2741.1	Productos textiles G. Corriente	Acredora	Registro
8.2.1.001.10.007.3000	SERVICIOS GENERALES	Acredora	Acumulativa
8.2.1.001.10.007.3700	SERVICIOS DE TRASLADOS Y VIÁTICOS	Acredora	Acumulativa
8.2.1.001.10.007.3790	Otros servicios de traslado y hospedaje	Acredora	Acumulativa
8.2.1.001.10.007.3791	Otros servicios de traslado y hospedaje	Acredora	Acumulativa
8.2.1.001.10.007.3791.1	Otros servicios de traslado y hospedaje G. Corriente	Acredora	Registro
8.2.1.001.10.007.3800	SERVICIOS OFICIALES	Acredora	Acumulativa

INSTITUTO MUNICIPAL DE LA CULTURA Y LAS ARTES DE LOS CABOS
BAJA CALIFORNIA SUR

Usr: Supervisor

Cuenta	Descripción de la Cuenta	Naturaleza	Tipo
8.2.1.001.10.007.3820	Gastos de orden social y cultural	Acredora	Acumulativa
8.2.1.001.10.007.3821	Gastos de orden social y cultural	Acredora	Acumulativa
8.2.1.001.10.007.3821.1	Gastos de orden social y cultural G. Corriente	Acredora	Registro
8.2.1.001.11	CASA DE CULTURA SANTIAGO	Acredora	Acumulativa
8.2.1.001.11.007	CASAS DE CULTURA	Acredora	Acumulativa
8.2.1.001.11.007.2000	MATERIALES Y SUMINISTROS	Acredora	Acumulativa
8.2.1.001.11.007.2100	MATERIALES DE ADMINISTRACIÓN, EMISIÓN DE DOCUMENTOS Y ARTÍCULOS OFICIALES	Acredora	Acumulativa
8.2.1.001.11.007.2110	Materiales, útiles y equipos menores de oficina	Acredora	Acumulativa
8.2.1.001.11.007.2111	Materiales, útiles y equipos menores de oficina	Acredora	Acumulativa
8.2.1.001.11.007.2111.1	Materiales, útiles y equipos menores de oficina G. Corriente	Acredora	Registro
8.2.1.001.11.007.2120	Materiales y útiles de impresión y reproducción	Acredora	Acumulativa
8.2.1.001.11.007.2121	Materiales y útiles de impresión y reproducción	Acredora	Acumulativa
8.2.1.001.11.007.2121.1	Materiales y útiles de impresión y reproducción G. Corriente	Acredora	Registro
8.2.1.001.11.007.2160	Material de limpieza	Acredora	Acumulativa
8.2.1.001.11.007.2161	Material de limpieza	Acredora	Acumulativa
8.2.1.001.11.007.2161.1	Material de limpieza G. Corriente	Acredora	Registro
8.2.1.001.11.007.2200	ALIMENTOS Y UTENSILIOS	Acredora	Acumulativa
8.2.1.001.11.007.2210	Productos alimenticios para personas	Acredora	Acumulativa
8.2.1.001.11.007.2211	Productos alimenticios para personas	Acredora	Acumulativa
8.2.1.001.11.007.2211.1	Productos alimenticios para personas G. Corriente	Acredora	Registro
8.2.1.001.11.007.2400	MATERIALES Y ARTÍCULOS DE CONSTRUCCIÓN Y DE REPARACIÓN	Acredora	Acumulativa
8.2.1.001.11.007.2470	Artículos metálicos para la construcción	Acredora	Acumulativa
8.2.1.001.11.007.2471	Artículos metálicos para la construcción	Acredora	Acumulativa
8.2.1.001.11.007.2471.1	Artículos metálicos para la construcción G. Corriente	Acredora	Registro
8.2.1.001.11.007.2490	Otros materiales y artículos de construcción y reparación	Acredora	Acumulativa
8.2.1.001.11.007.2491	Otros materiales y artículos de construcción y reparación	Acredora	Acumulativa
8.2.1.001.11.007.2491.1	Otros materiales y artículos de construcción y reparación G. Corriente	Acredora	Registro
8.2.1.001.11.007.2500	PRODUCTOS QUÍMICOS, FARMACÉUTICOS Y DE LABORATORIO	Acredora	Acumulativa
8.2.1.001.11.007.2560	Fibras sintéticas, hules, plásticos y derivados	Acredora	Acumulativa
8.2.1.001.11.007.2561	Fibras sintéticas, hules, plásticos y derivados	Acredora	Acumulativa
8.2.1.001.11.007.2561.1	Fibras sintéticas, hules, plásticos y derivados G. Corriente	Acredora	Registro
8.2.1.001.11.007.2700	VESTUARIO, BLANCOS, PRENDAS DE PROTECCIÓN Y ARTÍCULOS DEPORTIVOS	Acredora	Acumulativa
8.2.1.001.11.007.2710	Vestuario y uniformes	Acredora	Acumulativa
8.2.1.001.11.007.2711	Vestuario y uniformes	Acredora	Acumulativa
8.2.1.001.11.007.2711.1	Vestuario y uniformes G. Corriente	Acredora	Registro
8.2.1.001.11.007.2711.2	Vestuario y uniformes G. Capital	Acredora	Registro
8.2.1.001.11.007.2900	HERRAMIENTAS, REFACCIONES Y ACCESORIOS MENORES	Acredora	Acumulativa
8.2.1.001.11.007.2940	Refacciones y accesorios menores de equipo de cómputo y tecnologías de la información	Acredora	Acumulativa
8.2.1.001.11.007.2941	Refacciones y accesorios menores de equipo de cómputo y tecnologías de la información	Acredora	Acumulativa
8.2.1.001.11.007.2941.1	Refacciones y accesorios menores de equipo de cómputo y tecnologías de la información G. Corriente	Acredora	Registro
8.2.1.001.11.007.3000	SERVICIOS GENERALES	Acredora	Acumulativa
8.2.1.001.11.007.3800	SERVICIOS OFICIALES	Acredora	Acumulativa
8.2.1.001.11.007.3820	Gastos de orden social y cultural	Acredora	Acumulativa
8.2.1.001.11.007.3821	Gastos de orden social y cultural	Acredora	Acumulativa

INSTITUTO MUNICIPAL DE LA CULTURA Y LAS ARTES DE LOS CABOS
BAJA CALIFORNIA SUR

Usr: Supervisor

Cuenta	Descripción de la Cuenta	Naturaleza	Tipo
8.2.1.001.11.007.3821.1	Gastos de orden social y cultural G. Corriente	Acredora	Registro
8.2.1.001.11.007.4000	TRANSFERENCIAS, ASIGNACIONES, SUBSIDIOS Y OTRAS AYUDAS	Acredora	Acumulativa
8.2.1.001.11.007.4400	AYUDAS SOCIALES	Acredora	Acumulativa
8.2.1.001.11.007.4410	Ayudas sociales a personas	Acredora	Acumulativa
8.2.1.001.11.007.4411	Ayudas sociales a personas	Acredora	Acumulativa
8.2.1.001.11.007.4411.1	Ayudas sociales a personas G. Corriente	Acredora	Registro
8.2.1.001.11.007.4420	Becas y otras ayudas para programas de capacitación	Acredora	Acumulativa
8.2.1.001.11.007.4421	Becas y otras ayudas para programas de capacitación	Acredora	Acumulativa
8.2.1.001.11.007.4421.1	Becas y otras ayudas para programas de capacitación G. Corriente	Acredora	Registro
8.2.1.001.12	CASA DE CULTURA LA RIBERA	Acredora	Acumulativa
8.2.1.001.12.007	CASAS DE CULTURA	Acredora	Acumulativa
8.2.1.001.12.007.2000	MATERIALES Y SUMINISTROS	Acredora	Acumulativa
8.2.1.001.12.007.2100	MATERIALES DE ADMINISTRACIÓN, EMISIÓN DE DOCUMENTOS Y ARTÍCULOS OFICIALES	Acredora	Acumulativa
8.2.1.001.12.007.2110	Materiales, útiles y equipos menores de oficina	Acredora	Acumulativa
8.2.1.001.12.007.2111	Materiales, útiles y equipos menores de oficina	Acredora	Acumulativa
8.2.1.001.12.007.2111.1	Materiales, útiles y equipos menores de oficina G. Corriente	Acredora	Registro
8.2.1.001.12.007.2120	Materiales y útiles de impresión y reproducción	Acredora	Acumulativa
8.2.1.001.12.007.2121	Materiales y útiles de impresión y reproducción	Acredora	Acumulativa
8.2.1.001.12.007.2121.1	Materiales y útiles de impresión y reproducción G. Corriente	Acredora	Registro
8.2.1.001.12.007.2140	Materiales, útiles y equipos menores de tecnologías de la información y comunicaciones	Acredora	Acumulativa
8.2.1.001.12.007.2141	Materiales, útiles y equipos menores de tecnologías de la información y comunicaciones	Acredora	Acumulativa
8.2.1.001.12.007.2141.1	Materiales, útiles y equipos menores de tecnologías de la información y comunicaciones G. Corriente	Acredora	Registro
8.2.1.001.12.007.2160	Material de limpieza	Acredora	Acumulativa
8.2.1.001.12.007.2161	Material de limpieza	Acredora	Acumulativa
8.2.1.001.12.007.2161.1	Material de limpieza G. Corriente	Acredora	Registro
8.2.1.001.12.007.2400	MATERIALES Y ARTÍCULOS DE CONSTRUCCIÓN Y DE REPARACIÓN	Acredora	Acumulativa
8.2.1.001.12.007.2490	Otros materiales y artículos de construcción y reparación	Acredora	Acumulativa
8.2.1.001.12.007.2491	Otros materiales y artículos de construcción y reparación	Acredora	Acumulativa
8.2.1.001.12.007.2491.1	Otros materiales y artículos de construcción y reparación G. Corriente	Acredora	Registro
8.2.1.001.12.007.2900	HERRAMIENTAS, REFACCIONES Y ACCESORIOS MENORES	Acredora	Acumulativa
8.2.1.001.12.007.2990	Refacciones y accesorios menores otros bienes muebles	Acredora	Acumulativa
8.2.1.001.12.007.2991	Refacciones y accesorios menores otros bienes muebles	Acredora	Acumulativa
8.2.1.001.12.007.2991.1	Refacciones y accesorios menores otros bienes muebles G. Corriente	Acredora	Registro
8.2.1.001.12.007.3000	SERVICIOS GENERALES	Acredora	Acumulativa
8.2.1.001.12.007.3800	SERVICIOS OFICIALES	Acredora	Acumulativa
8.2.1.001.12.007.3820	Gastos de orden social y cultural	Acredora	Acumulativa
8.2.1.001.12.007.3821	Gastos de orden social y cultural	Acredora	Acumulativa
8.2.1.001.12.007.3821.1	Gastos de orden social y cultural G. Corriente	Acredora	Registro
8.2.1.001.12.007.4000	TRANSFERENCIAS, ASIGNACIONES, SUBSIDIOS Y OTRAS AYUDAS	Acredora	Acumulativa
8.2.1.001.12.007.4400	AYUDAS SOCIALES	Acredora	Acumulativa
8.2.1.001.12.007.4410	Ayudas sociales a personas	Acredora	Acumulativa
8.2.1.001.12.007.4411	Ayudas sociales a personas	Acredora	Acumulativa
8.2.1.001.12.007.4411.1	Ayudas sociales a personas G. Corriente	Acredora	Registro

INSTITUTO MUNICIPAL DE LA CULTURA Y LAS ARTES DE LOS CABOS
BAJA CALIFORNIA SUR

Usr: Supervisor

Cuenta	Descripción de la Cuenta	Naturaleza	Tipo
8.2.1.001.12.007.4420	Becas y otras ayudas para programas de capacitación	Acredora	Acumulativa
8.2.1.001.12.007.4421	Becas y otras ayudas para programas de capacitación	Acredora	Acumulativa
8.2.1.001.12.007.4421.1	Becas y otras ayudas para programas de capacitación G. Corriente	Acredora	Registro
8.2.1.001.13	EQUIPO Y MATERIALES DE OFICINA	Acredora	Acumulativa
8.2.1.001.13.001	DIRECCION GENERAL	Acredora	Acumulativa
8.2.1.001.13.001.2000	MATERIALES Y SUMINISTROS	Acredora	Acumulativa
8.2.1.001.13.001.2100	MATERIALES DE ADMINISTRACIÓN, EMISIÓN DE DOCUMENTOS Y ARTÍCULOS OFICIALES	Acredora	Acumulativa
8.2.1.001.13.001.2110	Materiales, útiles y equipos menores de oficina	Acredora	Acumulativa
8.2.1.001.13.001.2111	Materiales, útiles y equipos menores de oficina	Acredora	Acumulativa
8.2.1.001.13.001.2111.1	Materiales, útiles y equipos menores de oficina G. Corriente	Acredora	Registro
8.2.1.001.13.001.2120	Materiales y útiles de impresión y reproducción	Acredora	Acumulativa
8.2.1.001.13.001.2121	Materiales y útiles de impresión y reproducción	Acredora	Acumulativa
8.2.1.001.13.001.2121.1	Materiales y útiles de impresión y reproducción G. Corriente	Acredora	Registro
8.2.1.001.13.001.2140	Materiales, útiles y equipos menores de tecnologías de la información y comunicaciones	Acredora	Acumulativa
8.2.1.001.13.001.2141	Materiales, útiles y equipos menores de tecnologías de la información y comunicaciones	Acredora	Acumulativa
8.2.1.001.13.001.2141.1	Materiales, útiles y equipos menores de tecnologías de la información y comunicaciones G. Corriente	Acredora	Registro
8.2.1.001.13.001.2150	Material impreso e información digital	Acredora	Acumulativa
8.2.1.001.13.001.2151	Material impreso e información digital	Acredora	Acumulativa
8.2.1.001.13.001.2151.1	Material impreso e información digital G. Corriente	Acredora	Registro
8.2.1.001.13.001.2160	Material de limpieza	Acredora	Acumulativa
8.2.1.001.13.001.2161	Material de limpieza	Acredora	Acumulativa
8.2.1.001.13.001.2161.1	Material de limpieza G. Corriente	Acredora	Registro
8.2.1.001.13.001.2200	ALIMENTOS Y UTENSILIOS	Acredora	Acumulativa
8.2.1.001.13.001.2210	Productos alimenticios para personas	Acredora	Acumulativa
8.2.1.001.13.001.2211	Productos alimenticios para personas	Acredora	Acumulativa
8.2.1.001.13.001.2211.1	Productos alimenticios para personas G. Corriente	Acredora	Registro
8.2.1.001.13.001.2230	Utensilios para el servicio de alimentación	Acredora	Acumulativa
8.2.1.001.13.001.2231	Utensilios para el servicio de alimentación	Acredora	Acumulativa
8.2.1.001.13.001.2231.1	Utensilios para el servicio de alimentación G. Corriente	Acredora	Registro
8.2.1.001.13.001.2400	MATERIALES Y ARTÍCULOS DE CONSTRUCCIÓN Y DE REPARACIÓN	Acredora	Acumulativa
8.2.1.001.13.001.2460	Material eléctrico y electrónico	Acredora	Acumulativa
8.2.1.001.13.001.2461	Material eléctrico y electrónico	Acredora	Acumulativa
8.2.1.001.13.001.2461.1	Material eléctrico y electrónico G. Corriente	Acredora	Registro
8.2.1.001.13.001.2700	VESTUARIO, BLANCOS, PRENDAS DE PROTECCIÓN Y ARTÍCULOS DEPORTIVOS	Acredora	Acumulativa
8.2.1.001.13.001.2710	Vestuario y uniformes	Acredora	Acumulativa
8.2.1.001.13.001.2711	Vestuario y uniformes	Acredora	Acumulativa
8.2.1.001.13.001.2711.1	Vestuario y uniformes G. Corriente	Acredora	Registro
8.2.1.001.13.001.2900	HERRAMIENTAS, REFACCIONES Y ACCESORIOS MENORES	Acredora	Acumulativa
8.2.1.001.13.001.2910	Herramientas menores	Acredora	Acumulativa
8.2.1.001.13.001.2911	Herramientas menores	Acredora	Acumulativa
8.2.1.001.13.001.2911.1	Herramientas menores G. Corriente	Acredora	Registro
8.2.1.001.13.001.2930	Refacciones y accesorios menores de mobiliario y equipo de administración, educacional y recreativo	Acredora	Acumulativa
8.2.1.001.13.001.2931	Refacciones y accesorios menores de mobiliario y equipo de administración, educacional y recreativo	Acredora	Acumulativa

INSTITUTO MUNICIPAL DE LA CULTURA Y LAS ARTES DE LOS CABOS
BAJA CALIFORNIA SUR

Usr: Supervisor

Cuenta	Descripción de la Cuenta	Naturaleza	Tipo
8.2.1.001.13.001.2931.1	Refacciones y accesorios menores de mobiliario y equipo de administración, educacional y recreativo G. Corriente	Acredora	Registro
8.2.1.001.13.001.2940	Refacciones y accesorios menores de equipo de cómputo y tecnologías de la información	Acredora	Acumulativa
8.2.1.001.13.001.2941	Refacciones y accesorios menores de equipo de cómputo y tecnologías de la información	Acredora	Acumulativa
8.2.1.001.13.001.2941.1	Refacciones y accesorios menores de equipo de cómputo y tecnologías de la información G. Corriente	Acredora	Registro
8.2.1.001.13.001.3000	SERVICIOS GENERALES	Acredora	Acumulativa
8.2.1.001.13.001.3100	SERVICIOS BÁSICOS	Acredora	Acumulativa
8.2.1.001.13.001.3140	Telefonía tradicional	Acredora	Acumulativa
8.2.1.001.13.001.3141	Telefonía tradicional	Acredora	Acumulativa
8.2.1.001.13.001.3141.1	Telefonía tradicional G. Corriente	Acredora	Registro
8.2.1.001.13.001.3300	SERVICIOS PROFESIONALES, CIENTÍFICOS, TÉCNICOS Y OTROS SERVICIOS	Acredora	Acumulativa
8.2.1.001.13.001.3360	Servicios de apoyo administrativo, traducción, fotocopiado e impresión	Acredora	Acumulativa
8.2.1.001.13.001.3361	Servicios de apoyo administrativo, fotocopiado e impresión	Acredora	Acumulativa
8.2.1.001.13.001.3361.1	Servicios de apoyo administrativo, fotocopiado e impresión G. Corriente	Acredora	Registro
8.2.1.001.13.001.3600	SERVICIOS DE COMUNICACIÓN SOCIAL Y PUBLICIDAD	Acredora	Acumulativa
8.2.1.001.13.001.3650	Servicios de la industria fílmica, del sonido y del video	Acredora	Acumulativa
8.2.1.001.13.001.3651	Servicios de la industria fílmica, del sonido y del video	Acredora	Acumulativa
8.2.1.001.13.001.3651.1	Servicios de la industria fílmica, del sonido y del video G. Corriente	Acredora	Registro
8.2.1.001.13.001.5000	BIENES MUEBLES, INMUEBLES E INTANGIBLES	Acredora	Acumulativa
8.2.1.001.13.001.5100	MOBILIARIO Y EQUIPO DE ADMINISTRACIÓN	Acredora	Acumulativa
8.2.1.001.13.001.5150	Equipo de cómputo y de tecnologías de la información	Acredora	Acumulativa
8.2.1.001.13.001.5151	Equipo de cómputo y de tecnología de la información	Acredora	Acumulativa
8.2.1.001.13.001.5151.2	Equipo de cómputo y de tecnología de la información G. Capital	Acredora	Registro
8.2.1.001.13.001.5200	MOBILIARIO Y EQUIPO EDUCACIONAL Y RECREATIVO	Acredora	Acumulativa
8.2.1.001.13.001.5290	Otro mobiliario y equipo educacional y recreativo	Acredora	Acumulativa
8.2.1.001.13.001.5291	Otro mobiliario y equipo educacional y recreativo	Acredora	Acumulativa
8.2.1.001.13.001.5291.2	Otro mobiliario y equipo educacional y recreativo G. Capital	Acredora	Registro
8.2.1.001.13.001.5600	MAQUINARIA, OTROS EQUIPOS Y HERRAMIENTAS	Acredora	Acumulativa
8.2.1.001.13.001.5640	Sistemas de aire acondicionado, calefacción y de refrigeración industrial y comercial	Acredora	Acumulativa
8.2.1.001.13.001.5641	Sistemas de aire acondicionado, calefacción y de refrigeración industrial y comercial	Acredora	Acumulativa
8.2.1.001.13.001.5641.2	Sistemas de aire acondicionado, calefacción y de refrigeración industrial y comercial G. Capital	Acredora	Registro
8.2.1.001.13.002	DIRECCION DE FINANZAS	Acredora	Acumulativa
8.2.1.001.13.002.2000	MATERIALES Y SUMINISTROS	Acredora	Acumulativa
8.2.1.001.13.002.2100	MATERIALES DE ADMINISTRACIÓN, EMISIÓN DE DOCUMENTOS Y ARTÍCULOS OFICIALES	Acredora	Acumulativa
8.2.1.001.13.002.2110	Materiales, útiles y equipos menores de oficina	Acredora	Acumulativa
8.2.1.001.13.002.2111	Materiales, útiles y equipos menores de oficina	Acredora	Acumulativa
8.2.1.001.13.002.2111.1	Materiales, útiles y equipos menores de oficina G. Corriente	Acredora	Registro
8.2.1.001.13.002.2140	Materiales, útiles y equipos menores de tecnologías de la información y comunicaciones	Acredora	Acumulativa
8.2.1.001.13.002.2141	Materiales, útiles y equipos menores de tecnologías de la información y comunicaciones	Acredora	Acumulativa
8.2.1.001.13.002.2141.1	Materiales, útiles y equipos menores de tecnologías de la información y comunicaciones G. Corriente	Acredora	Registro
8.2.1.001.13.002.2200	ALIMENTOS Y UTENSILIOS	Acredora	Acumulativa
8.2.1.001.13.002.2210	Productos alimenticios para personas	Acredora	Acumulativa
8.2.1.001.13.002.2211	Productos alimenticios para personas	Acredora	Acumulativa
8.2.1.001.13.002.2211.1	Productos alimenticios para personas G. Corriente	Acredora	Registro

INSTITUTO MUNICIPAL DE LA CULTURA Y LAS ARTES DE LOS CABOS
BAJA CALIFORNIA SUR

Usr: Supervisor
rptPlanDeCuentasConac

Cuenta	Descripción de la Cuenta	Naturaleza	Tipo
8.2.1.001.13.002.2220	Productos alimenticios para animales	Acredora	Acumulativa
8.2.1.001.13.002.2221	Productos alimenticios para animales	Acredora	Acumulativa
8.2.1.001.13.002.2221.1	Productos alimenticios para animales G. Corriente	Acredora	Registro
8.2.1.001.13.002.2230	Utensilios para el servicio de alimentación	Acredora	Acumulativa
8.2.1.001.13.002.2231	Utensilios para el servicio de alimentación	Acredora	Acumulativa
8.2.1.001.13.002.2231.1	Utensilios para el servicio de alimentación G. Corriente	Acredora	Registro
8.2.1.001.13.002.2400	MATERIALES Y ARTÍCULOS DE CONSTRUCCIÓN Y DE REPARACIÓN	Acredora	Acumulativa
8.2.1.001.13.002.2480	Materiales complementarios	Acredora	Acumulativa
8.2.1.001.13.002.2481	Materiales complementarios	Acredora	Acumulativa
8.2.1.001.13.002.2481.1	Materiales complementarios G. Corriente	Acredora	Registro
8.2.1.001.13.002.2900	HERRAMIENTAS, REFACCIONES Y ACCESORIOS MENORES	Acredora	Acumulativa
8.2.1.001.13.002.2940	Refacciones y accesorios menores de equipo de cómputo y tecnologías de la información	Acredora	Acumulativa
8.2.1.001.13.002.2941	Refacciones y accesorios menores de equipo de cómputo y tecnologías de la información	Acredora	Acumulativa
8.2.1.001.13.002.2941.1	Refacciones y accesorios menores de equipo de cómputo y tecnologías de la información G. Corriente	Acredora	Registro
8.2.1.001.13.002.3000	SERVICIOS GENERALES	Acredora	Acumulativa
8.2.1.001.13.002.3300	SERVICIOS PROFESIONALES, CIENTÍFICOS, TÉCNICOS Y OTROS SERVICIOS	Acredora	Acumulativa
8.2.1.001.13.002.3330	Servicios de consultoría administrativa, procesos, técnica y en tecnologías de la información	Acredora	Acumulativa
8.2.1.001.13.002.3331	Servicios de consultoría administrativa, procesos, técnica y en tecnologías de la información	Acredora	Acumulativa
8.2.1.001.13.002.3331.1	Servicios de consultoría administrativa, procesos, técnica y en tecnologías de la información G. Corriente	Acredora	Registro
8.2.1.001.13.002.3360	Servicios de apoyo administrativo, traducción, fotocopiado e impresión	Acredora	Acumulativa
8.2.1.001.13.002.3361	Servicios de apoyo administrativo, fotocopiado e impresión	Acredora	Acumulativa
8.2.1.001.13.002.3361.1	Servicios de apoyo administrativo, fotocopiado e impresión G. Corriente	Acredora	Registro
8.2.1.001.13.002.3500	SERVICIOS DE INSTALACIÓN, REPARACIÓN, MANTENIMIENTO Y CONSERVACIÓN	Acredora	Acumulativa
8.2.1.001.13.002.3530	Instalación, reparación y mantenimiento de equipo de cómputo y tecnología de la información	Acredora	Acumulativa
8.2.1.001.13.002.3531	Instalación, reparación y mantenimiento de equipo de cómputo y tecnologías de la información	Acredora	Acumulativa
8.2.1.001.13.002.3531.1	Instalación, reparación y mantenimiento de equipo de cómputo y tecnologías de la información G. Corriente	Acredora	Registro
8.2.1.001.13.002.5000	BIENES MUEBLES, INMUEBLES E INTANGIBLES	Acredora	Acumulativa
8.2.1.001.13.002.5100	MOBILIARIO Y EQUIPO DE ADMINISTRACIÓN	Acredora	Acumulativa
8.2.1.001.13.002.5150	Equipo de cómputo y de tecnologías de la información	Acredora	Acumulativa
8.2.1.001.13.002.5151	Equipo de cómputo y de tecnología de la información	Acredora	Acumulativa
8.2.1.001.13.002.5151.2	Equipo de cómputo y de tecnología de la información G. Capital	Acredora	Registro
8.2.1.001.13.003	DIRECCION DE ADMINISTRACION	Acredora	Acumulativa
8.2.1.001.13.003.2000	MATERIALES Y SUMINISTROS	Acredora	Acumulativa
8.2.1.001.13.003.2100	MATERIALES DE ADMINISTRACIÓN, EMISIÓN DE DOCUMENTOS Y ARTÍCULOS OFICIALES	Acredora	Acumulativa
8.2.1.001.13.003.2110	Materiales, útiles y equipos menores de oficina	Acredora	Acumulativa
8.2.1.001.13.003.2111	Materiales, útiles y equipos menores de oficina	Acredora	Acumulativa
8.2.1.001.13.003.2111.1	Materiales, útiles y equipos menores de oficina G. Corriente	Acredora	Registro
8.2.1.001.13.003.2140	Materiales, útiles y equipos menores de tecnologías de la información y comunicaciones	Acredora	Acumulativa
8.2.1.001.13.003.2141	Materiales, útiles y equipos menores de tecnologías de la información y comunicaciones	Acredora	Acumulativa
8.2.1.001.13.003.2141.1	Materiales, útiles y equipos menores de tecnologías de la información y comunicaciones G. Corriente	Acredora	Registro
8.2.1.001.13.003.3000	SERVICIOS GENERALES	Acredora	Acumulativa
8.2.1.001.13.003.3300	SERVICIOS PROFESIONALES, CIENTÍFICOS, TÉCNICOS Y OTROS SERVICIOS	Acredora	Acumulativa

INSTITUTO MUNICIPAL DE LA CULTURA Y LAS ARTES DE LOS CABOS
BAJA CALIFORNIA SUR

Usr: Supervisor

Cuenta	Descripción de la Cuenta	Naturaleza	Tipo
8.2.1.001.13.003.3330	Servicios de consultoría administrativa, procesos, técnica y en tecnologías de la información	Acredora	Acumulativa
8.2.1.001.13.003.3331	Servicios de consultoría administrativa, procesos, técnica y en tecnologías de la información	Acredora	Acumulativa
8.2.1.001.13.003.3331.1	Servicios de consultoría administrativa, procesos, técnica y en tecnologías de la información G. Corriente	Acredora	Registro
8.2.1.001.13.003.5000	BIENES MUEBLES, INMUEBLES E INTANGIBLES	Acredora	Acumulativa
8.2.1.001.13.003.5100	MOBILIARIO Y EQUIPO DE ADMINISTRACIÓN	Acredora	Acumulativa
8.2.1.001.13.003.5150	Equipo de cómputo y de tecnologías de la información	Acredora	Acumulativa
8.2.1.001.13.003.5151	Equipo de cómputo y de tecnología de la información	Acredora	Acumulativa
8.2.1.001.13.003.5151.2	Equipo de cómputo y de tecnología de la información G. Capital	Acredora	Registro
8.2.1.001.13.004	DIRECCION DE VINCULACION	Acredora	Acumulativa
8.2.1.001.13.004.2000	MATERIALES Y SUMINISTROS	Acredora	Acumulativa
8.2.1.001.13.004.2100	MATERIALES DE ADMINISTRACIÓN, EMISIÓN DE DOCUMENTOS Y ARTÍCULOS OFICIALES	Acredora	Acumulativa
8.2.1.001.13.004.2110	Materiales, útiles y equipos menores de oficina	Acredora	Acumulativa
8.2.1.001.13.004.2111	Materiales, útiles y equipos menores de oficina	Acredora	Acumulativa
8.2.1.001.13.004.2111.1	Materiales, útiles y equipos menores de oficina G. Corriente	Acredora	Registro
8.2.1.001.13.004.2160	Material de limpieza	Acredora	Acumulativa
8.2.1.001.13.004.2161	Material de limpieza	Acredora	Acumulativa
8.2.1.001.13.004.2161.1	Material de limpieza G. Corriente	Acredora	Registro
8.2.1.001.13.004.2900	HERRAMIENTAS, REFACCIONES Y ACCESORIOS MENORES	Acredora	Acumulativa
8.2.1.001.13.004.2920	Refacciones y accesorios menores de edificios	Acredora	Acumulativa
8.2.1.001.13.004.2921	Refacciones y accesorios menores de edificios	Acredora	Acumulativa
8.2.1.001.13.004.2921.1	Refacciones y accesorios menores de edificios G. Corriente	Acredora	Registro
8.2.1.001.13.004.2940	Refacciones y accesorios menores de equipo de cómputo y tecnologías de la información	Acredora	Acumulativa
8.2.1.001.13.004.2941	Refacciones y accesorios menores de equipo de cómputo y tecnologías de la información	Acredora	Acumulativa
8.2.1.001.13.004.2941.1	Refacciones y accesorios menores de equipo de cómputo y tecnologías de la información G. Corriente	Acredora	Registro
8.2.1.001.13.005	DIRECCION DE PROGRAMAS, PROYECTOS E INVERSIONES	Acredora	Acumulativa
8.2.1.001.13.005.2000	MATERIALES Y SUMINISTROS	Acredora	Acumulativa
8.2.1.001.13.005.2100	MATERIALES DE ADMINISTRACIÓN, EMISIÓN DE DOCUMENTOS Y ARTÍCULOS OFICIALES	Acredora	Acumulativa
8.2.1.001.13.005.2140	Materiales, útiles y equipos menores de tecnologías de la información y comunicaciones	Acredora	Acumulativa
8.2.1.001.13.005.2141	Materiales, útiles y equipos menores de tecnologías de la información y comunicaciones	Acredora	Acumulativa
8.2.1.001.13.005.2141.1	Materiales, útiles y equipos menores de tecnologías de la información y comunicaciones G. Corriente	Acredora	Registro
8.2.1.001.13.005.2150	Material impreso e información digital	Acredora	Acumulativa
8.2.1.001.13.005.2151	Material impreso e información digital	Acredora	Acumulativa
8.2.1.001.13.005.2151.1	Material impreso e información digital G. Corriente	Acredora	Registro
8.2.1.001.13.005.2900	HERRAMIENTAS, REFACCIONES Y ACCESORIOS MENORES	Acredora	Acumulativa
8.2.1.001.13.005.2930	Refacciones y accesorios menores de mobiliario y equipo de administración, educacional y recreativo	Acredora	Acumulativa
8.2.1.001.13.005.2931	Refacciones y accesorios menores de mobiliario y equipo de administración, educacional y recreativo	Acredora	Acumulativa
8.2.1.001.13.005.2931.1	Refacciones y accesorios menores de mobiliario y equipo de administración, educacional y recreativo G. Corriente	Acredora	Registro
8.2.1.001.13.005.2940	Refacciones y accesorios menores de equipo de cómputo y tecnologías de la información	Acredora	Acumulativa
8.2.1.001.13.005.2941	Refacciones y accesorios menores de equipo de cómputo y tecnologías de la información	Acredora	Acumulativa
8.2.1.001.13.005.2941.1	Refacciones y accesorios menores de equipo de cómputo y tecnologías de la información G. Corriente	Acredora	Registro
8.2.1.001.13.005.5000	BIENES MUEBLES, INMUEBLES E INTANGIBLES	Acredora	Acumulativa

INSTITUTO MUNICIPAL DE LA CULTURA Y LAS ARTES DE LOS CABOS
BAJA CALIFORNIA SUR

Usr: Supervisor

Cuenta	Descripción de la Cuenta	Naturaleza	Tipo
8.2.1.001.13.005.5100	MOBILIARIO Y EQUIPO DE ADMINISTRACIÓN	Acredora	Acumulativa
8.2.1.001.13.005.5150	Equipo de cómputo y de tecnologías de la información	Acredora	Acumulativa
8.2.1.001.13.005.5151	Equipo de cómputo y de tecnología de la información	Acredora	Acumulativa
8.2.1.001.13.005.5151.2	Equipo de cómputo y de tecnología de la información G. Capital	Acredora	Registro
8.2.1.001.13.006	DIRECCION DE ESPACIOS CULTURALES	Acredora	Acumulativa
8.2.1.001.13.006.2000	MATERIALES Y SUMINISTROS	Acredora	Acumulativa
8.2.1.001.13.006.2100	MATERIALES DE ADMINISTRACIÓN, EMISIÓN DE DOCUMENTOS Y ARTÍCULOS OFICIALES	Acredora	Acumulativa
8.2.1.001.13.006.2110	Materiales, útiles y equipos menores de oficina	Acredora	Acumulativa
8.2.1.001.13.006.2111	Materiales, útiles y equipos menores de oficina	Acredora	Acumulativa
8.2.1.001.13.006.2111.1	Materiales, útiles y equipos menores de oficina G. Corriente	Acredora	Registro
8.2.1.001.13.006.2120	Materiales y útiles de impresión y reproducción	Acredora	Acumulativa
8.2.1.001.13.006.2121	Materiales y útiles de impresión y reproducción	Acredora	Acumulativa
8.2.1.001.13.006.2121.1	Materiales y útiles de impresión y reproducción G. Corriente	Acredora	Registro
8.2.1.001.14	PAGO DE HONORARIOS POR PRESENTACIONES DE ARTISTAS LOCALES	Acredora	Acumulativa
8.2.1.001.14.001	DIRECCION GENERAL	Acredora	Acumulativa
8.2.1.001.14.001.3000	SERVICIOS GENERALES	Acredora	Acumulativa
8.2.1.001.14.001.3200	SERVICIOS DE ARRENDAMIENTO	Acredora	Acumulativa
8.2.1.001.14.001.3230	Arrendamiento de mobiliario y equipo de administración, educacional y recreativo	Acredora	Acumulativa
8.2.1.001.14.001.3231	Arrendamiento de mobiliario y equipo de administración, educacional y recreativo	Acredora	Acumulativa
8.2.1.001.14.001.3231.1	Arrendamiento de mobiliario y equipo de administración, educacional y recreativo G. Corriente	Acredora	Registro
8.2.1.001.14.001.3800	SERVICIOS OFICIALES	Acredora	Acumulativa
8.2.1.001.14.001.3820	Gastos de orden social y cultural	Acredora	Acumulativa
8.2.1.001.14.001.3821	Gastos de orden social y cultural	Acredora	Acumulativa
8.2.1.001.14.001.3821.1	Gastos de orden social y cultural G. Corriente	Acredora	Registro
8.2.1.001.14.011	FIESTAS TRADICIONALES	Acredora	Acumulativa
8.2.1.001.14.011.3000	SERVICIOS GENERALES	Acredora	Acumulativa
8.2.1.001.14.011.3800	SERVICIOS OFICIALES	Acredora	Acumulativa
8.2.1.001.14.011.3820	Gastos de orden social y cultural	Acredora	Acumulativa
8.2.1.001.14.011.3821	Gastos de orden social y cultural	Acredora	Acumulativa
8.2.1.001.14.011.3821.1	Gastos de orden social y cultural G. Corriente	Acredora	Registro
8.2.1.001.15	PRESENTACION O ATENCION DE ARTISTAS O AGRUPACIONES FORANEAS	Acredora	Acumulativa
8.2.1.001.15.001	DIRECCION GENERAL	Acredora	Acumulativa
8.2.1.001.15.001.3000	SERVICIOS GENERALES	Acredora	Acumulativa
8.2.1.001.15.001.3800	SERVICIOS OFICIALES	Acredora	Acumulativa
8.2.1.001.15.001.3820	Gastos de orden social y cultural	Acredora	Acumulativa
8.2.1.001.15.001.3821	Gastos de orden social y cultural	Acredora	Acumulativa
8.2.1.001.15.001.3821.1	Gastos de orden social y cultural G. Corriente	Acredora	Registro
8.2.1.001.16	CONCURSOS ARTISTICOS	Acredora	Acumulativa
8.2.1.001.16.001	DIRECCION GENERAL	Acredora	Acumulativa
8.2.1.001.16.001.4000	TRANSFERENCIAS, ASIGNACIONES, SUBSIDIOS Y OTRAS AYUDAS	Acredora	Acumulativa
8.2.1.001.16.001.4400	AYUDAS SOCIALES	Acredora	Acumulativa
8.2.1.001.16.001.4410	Ayudas sociales a personas	Acredora	Acumulativa
8.2.1.001.16.001.4411	Ayudas sociales a personas	Acredora	Acumulativa
8.2.1.001.16.001.4411.1	Ayudas sociales a personas G. Corriente	Acredora	Registro

INSTITUTO MUNICIPAL DE LA CULTURA Y LAS ARTES DE LOS CABOS
BAJA CALIFORNIA SUR

Usr: Supervisor

Cuenta	Descripción de la Cuenta	Naturaleza	Tipo
8.2.1.001.17	DIFUSION Y PROMOCION CULTURAL	Acredora	Acumulativa
8.2.1.001.17.001	DIRECCION GENERAL	Acredora	Acumulativa
8.2.1.001.17.001.2000	MATERIALES Y SUMINISTROS	Acredora	Acumulativa
8.2.1.001.17.001.2100	MATERIALES DE ADMINISTRACIÓN, EMISIÓN DE DOCUMENTOS Y ARTÍCULOS OFICIALES	Acredora	Acumulativa
8.2.1.001.17.001.2170	Materiales y útiles de enseñanza	Acredora	Acumulativa
8.2.1.001.17.001.2171	Materiales y útiles de enseñanza	Acredora	Acumulativa
8.2.1.001.17.001.2171.1	Materiales y útiles de enseñanza G. Corriente	Acredora	Registro
8.2.1.001.17.001.3000	SERVICIOS GENERALES	Acredora	Acumulativa
8.2.1.001.17.001.3600	SERVICIOS DE COMUNICACIÓN SOCIAL Y PUBLICIDAD	Acredora	Acumulativa
8.2.1.001.17.001.3620	Difusión por radio, televisión y otros medios de mensajes comerciales para promover la venta de bienes o servicios	Acredora	Acumulativa
8.2.1.001.17.001.3621	Difusión por radio, televisión y otros medios de mensajes comerciales para promover la venta de bienes o servicios	Acredora	Acumulativa
8.2.1.001.17.001.3621.1	Difusión por radio, televisión y otros medios de mensajes comerciales para promover la venta de bienes o servicios G. Corriente	Acredora	Registro
8.2.1.001.17.001.3900	OTROS SERVICIOS GENERALES	Acredora	Acumulativa
8.2.1.001.17.001.3990	Otros servicios generales	Acredora	Acumulativa
8.2.1.001.17.001.3991	Otros servicios generales	Acredora	Acumulativa
8.2.1.001.17.001.3991.1	Otros servicios generales G. Corriente	Acredora	Registro
8.2.1.001.17.011	FIESTAS TRADICIONALES	Acredora	Acumulativa
8.2.1.001.17.011.3000	SERVICIOS GENERALES	Acredora	Acumulativa
8.2.1.001.17.011.3700	SERVICIOS DE TRASLADOS Y VIÁTICOS	Acredora	Acumulativa
8.2.1.001.17.011.3710	Pasajes aéreos	Acredora	Acumulativa
8.2.1.001.17.011.3711	Pasajes aéreos	Acredora	Acumulativa
8.2.1.001.17.011.3711.1	Pasajes aéreos G. Corriente	Acredora	Registro
8.2.1.001.17.011.3790	Otros servicios de traslado y hospedaje	Acredora	Acumulativa
8.2.1.001.17.011.3791	Otros servicios de traslado y hospedaje	Acredora	Acumulativa
8.2.1.001.17.011.3791.1	Otros servicios de traslado y hospedaje G. Corriente	Acredora	Registro
8.2.1.001.17.011.3800	SERVICIOS OFICIALES	Acredora	Acumulativa
8.2.1.001.17.011.3820	Gastos de orden social y cultural	Acredora	Acumulativa
8.2.1.001.17.011.3821	Gastos de orden social y cultural	Acredora	Acumulativa
8.2.1.001.17.011.3821.1	Gastos de orden social y cultural G. Corriente	Acredora	Registro
8.2.1.001.17.011.4000	TRANSFERENCIAS, ASIGNACIONES, SUBSIDIOS Y OTRAS AYUDAS	Acredora	Acumulativa
8.2.1.001.17.011.4400	AYUDAS SOCIALES	Acredora	Acumulativa
8.2.1.001.17.011.4410	Ayudas sociales a personas	Acredora	Acumulativa
8.2.1.001.17.011.4411	Ayudas sociales a personas	Acredora	Acumulativa
8.2.1.001.17.011.4411.1	Ayudas sociales a personas G. Corriente	Acredora	Registro
8.2.1.001.18	GASTOS POR EVENTOS CULTURALES Y SOCIALES	Acredora	Acumulativa
8.2.1.001.18.001	DIRECCION GENERAL	Acredora	Acumulativa
8.2.1.001.18.001.2000	MATERIALES Y SUMINISTROS	Acredora	Acumulativa
8.2.1.001.18.001.2100	MATERIALES DE ADMINISTRACIÓN, EMISIÓN DE DOCUMENTOS Y ARTÍCULOS OFICIALES	Acredora	Acumulativa
8.2.1.001.18.001.2110	Materiales, útiles y equipos menores de oficina	Acredora	Acumulativa
8.2.1.001.18.001.2111	Materiales, útiles y equipos menores de oficina	Acredora	Acumulativa
8.2.1.001.18.001.2111.1	Materiales, útiles y equipos menores de oficina G. Corriente	Acredora	Registro
8.2.1.001.18.001.2120	Materiales y útiles de impresión y reproducción	Acredora	Acumulativa
8.2.1.001.18.001.2121	Materiales y útiles de impresión y reproducción	Acredora	Acumulativa

INSTITUTO MUNICIPAL DE LA CULTURA Y LAS ARTES DE LOS CABOS
BAJA CALIFORNIA SUR

Usr: Supervisor
rptPlanDeCuentasConac

Cuenta	Descripción de la Cuenta	Naturaleza	Tipo
8.2.1.001.18.001.2121.1	Materiales y útiles de impresión y reproducción G. Corriente	Acredora	Registro
8.2.1.001.18.001.2170	Materiales y útiles de enseñanza	Acredora	Acumulativa
8.2.1.001.18.001.2171	Materiales y útiles de enseñanza	Acredora	Acumulativa
8.2.1.001.18.001.2171.1	Materiales y útiles de enseñanza G. Corriente	Acredora	Registro
8.2.1.001.18.001.2200	ALIMENTOS Y UTENSILIOS	Acredora	Acumulativa
8.2.1.001.18.001.2210	Productos alimenticios para personas	Acredora	Acumulativa
8.2.1.001.18.001.2211	Productos alimenticios para personas	Acredora	Acumulativa
8.2.1.001.18.001.2211.1	Productos alimenticios para personas G. Corriente	Acredora	Registro
8.2.1.001.18.001.2220	Productos alimenticios para animales	Acredora	Acumulativa
8.2.1.001.18.001.2221	Productos alimenticios para animales	Acredora	Acumulativa
8.2.1.001.18.001.2221.1	Productos alimenticios para animales G. Corriente	Acredora	Registro
8.2.1.001.18.001.2400	MATERIALES Y ARTÍCULOS DE CONSTRUCCIÓN Y DE REPARACIÓN	Acredora	Acumulativa
8.2.1.001.18.001.2460	Material eléctrico y electrónico	Acredora	Acumulativa
8.2.1.001.18.001.2461	Material eléctrico y electrónico	Acredora	Acumulativa
8.2.1.001.18.001.2461.1	Material eléctrico y electrónico G. Corriente	Acredora	Registro
8.2.1.001.18.001.2480	Materiales complementarios	Acredora	Acumulativa
8.2.1.001.18.001.2481	Materiales complementarios	Acredora	Acumulativa
8.2.1.001.18.001.2481.1	Materiales complementarios G. Corriente	Acredora	Registro
8.2.1.001.18.001.2490	Otros materiales y artículos de construcción y reparación	Acredora	Acumulativa
8.2.1.001.18.001.2491	Otros materiales y artículos de construcción y reparación	Acredora	Acumulativa
8.2.1.001.18.001.2491.1	Otros materiales y artículos de construcción y reparación G. Corriente	Acredora	Registro
8.2.1.001.18.001.2600	COMBUSTIBLES, LUBRICANTES Y ADITIVOS	Acredora	Acumulativa
8.2.1.001.18.001.2610	Combustibles, lubricantes y aditivos	Acredora	Acumulativa
8.2.1.001.18.001.2611	Combustibles, lubricantes y aditivos	Acredora	Acumulativa
8.2.1.001.18.001.2700	VESTUARIO, BLANCOS, PRENDAS DE PROTECCIÓN Y ARTÍCULOS DEPORTIVOS	Acredora	Acumulativa
8.2.1.001.18.001.2710	Vestuario y uniformes	Acredora	Acumulativa
8.2.1.001.18.001.2711	Vestuario y uniformes	Acredora	Acumulativa
8.2.1.001.18.001.2711.1	Vestuario y uniformes G. Corriente	Acredora	Registro
8.2.1.001.18.001.2740	Productos textiles	Acredora	Acumulativa
8.2.1.001.18.001.2741	Productos textiles	Acredora	Acumulativa
8.2.1.001.18.001.2741.1	Productos textiles G. Corriente	Acredora	Registro
8.2.1.001.18.001.3000	SERVICIOS GENERALES	Acredora	Acumulativa
8.2.1.001.18.001.3200	SERVICIOS DE ARRENDAMIENTO	Acredora	Acumulativa
8.2.1.001.18.001.3230	Arrendamiento de mobiliario y equipo de administración, educacional y recreativo	Acredora	Acumulativa
8.2.1.001.18.001.3231	Arrendamiento de mobiliario y equipo de administración, educacional y recreativo	Acredora	Acumulativa
8.2.1.001.18.001.3231.1	Arrendamiento de mobiliario y equipo de administración, educacional y recreativo G. Corriente	Acredora	Registro
8.2.1.001.18.001.3250	Arrendamiento de equipo de transporte	Acredora	Acumulativa
8.2.1.001.18.001.3251	Arrendamiento de equipo de transporte	Acredora	Acumulativa
8.2.1.001.18.001.3251.1	Arrendamiento de equipo de transporte G. Corriente	Acredora	Registro
8.2.1.001.18.001.3290	Otros arrendamientos	Acredora	Acumulativa
8.2.1.001.18.001.3291	Otros arrendamientos	Acredora	Acumulativa
8.2.1.001.18.001.3291.1	Otros arrendamientos G. Corriente	Acredora	Registro
8.2.1.001.18.001.3300	SERVICIOS PROFESIONALES, CIENTÍFICOS, TÉCNICOS Y OTROS SERVICIOS	Acredora	Acumulativa
8.2.1.001.18.001.3360	Servicios de apoyo administrativo, traducción, fotocopiado e impresión	Acredora	Acumulativa

INSTITUTO MUNICIPAL DE LA CULTURA Y LAS ARTES DE LOS CABOS
BAJA CALIFORNIA SUR

Usr: Supervisor

Cuenta	Descripción de la Cuenta	Naturaleza	Tipo
8.2.1.001.18.001.3361	Servicios de apoyo administrativo, fotocopiado e impresión	Acredora	Acumulativa
8.2.1.001.18.001.3361.1	Servicios de apoyo administrativo, fotocopiado e impresión G. Corriente	Acredora	Registro
8.2.1.001.18.001.3400	SERVICIOS FINANCIEROS, BANCARIOS Y COMERCIALES	Acredora	Acumulativa
8.2.1.001.18.001.3460	Almacenaje, envase y embalaje	Acredora	Acumulativa
8.2.1.001.18.001.3461	Almacenaje, envase y embalaje	Acredora	Acumulativa
8.2.1.001.18.001.3461.1	Almacenaje, envase y embalaje G. Corriente	Acredora	Registro
8.2.1.001.18.001.3470	Fletes y maniobras	Acredora	Acumulativa
8.2.1.001.18.001.3471	Fletes y maniobras	Acredora	Acumulativa
8.2.1.001.18.001.3471.1	Fletes y maniobras G. Corriente	Acredora	Registro
8.2.1.001.18.001.3500	SERVICIOS DE INSTALACIÓN, REPARACIÓN, MANTENIMIENTO Y CONSERVACIÓN	Acredora	Acumulativa
8.2.1.001.18.001.3520	Instalación, reparación y mantenimiento de mobiliario y equipo de administración, educacional y recreativo	Acredora	Acumulativa
8.2.1.001.18.001.3521	Instalación, reparación y mantenimiento de mobiliario y equipo de administración, educacional y recreativo	Acredora	Acumulativa
8.2.1.001.18.001.3521.1	Instalación, reparación y mantenimiento de mobiliario y equipo de administración, educacional y recreativo G. Corriente	Acredora	Registro
8.2.1.001.18.001.3600	SERVICIOS DE COMUNICACIÓN SOCIAL Y PUBLICIDAD	Acredora	Acumulativa
8.2.1.001.18.001.3610	Difusión por radio, televisión y otros medios de mensajes sobre programas y actividades gubernamentales	Acredora	Acumulativa
8.2.1.001.18.001.3611	Difusión por radio, televisión y otros medios de mensajes sobre programas y actividades gubernamentales	Acredora	Acumulativa
8.2.1.001.18.001.3611.1	Difusión por radio, televisión y otros medios de mensajes sobre programas y actividades gubernamentales G. Corriente	Acredora	Registro
8.2.1.001.18.001.3650	Servicios de la industria fílmica, del sonido y del video	Acredora	Acumulativa
8.2.1.001.18.001.3651	Servicios de la industria fílmica, del sonido y del video	Acredora	Acumulativa
8.2.1.001.18.001.3651.1	Servicios de la industria fílmica, del sonido y del video G. Corriente	Acredora	Registro
8.2.1.001.18.001.3700	SERVICIOS DE TRASLADOS Y VIÁTICOS	Acredora	Acumulativa
8.2.1.001.18.001.3710	Pasajes aéreos	Acredora	Acumulativa
8.2.1.001.18.001.3711	Pasajes aéreos	Acredora	Acumulativa
8.2.1.001.18.001.3711.1	Pasajes aéreos G. Corriente	Acredora	Registro
8.2.1.001.18.001.3780	Servicios integrales de traslado y viáticos	Acredora	Acumulativa
8.2.1.001.18.001.3781	Servicios integrales de traslado y viáticos	Acredora	Acumulativa
8.2.1.001.18.001.3781.1	Servicios integrales de traslado y viáticos G. Corriente	Acredora	Registro
8.2.1.001.18.001.3790	Otros servicios de traslado y hospedaje	Acredora	Acumulativa
8.2.1.001.18.001.3791	Otros servicios de traslado y hospedaje	Acredora	Acumulativa
8.2.1.001.18.001.3791.1	Otros servicios de traslado y hospedaje G. Corriente	Acredora	Registro
8.2.1.001.18.001.3800	SERVICIOS OFICIALES	Acredora	Acumulativa
8.2.1.001.18.001.3810	Gastos de ceremonial	Acredora	Acumulativa
8.2.1.001.18.001.3811	Gastos de ceremonial	Acredora	Acumulativa
8.2.1.001.18.001.3811.1	Gastos de ceremonial G. Corriente	Acredora	Registro
8.2.1.001.18.001.3820	Gastos de orden social y cultural	Acredora	Acumulativa
8.2.1.001.18.001.3821	Gastos de orden social y cultural	Acredora	Acumulativa
8.2.1.001.18.001.3821.1	Gastos de orden social y cultural G. Corriente	Acredora	Registro
8.2.1.001.18.001.4000	TRANSFERENCIAS, ASIGNACIONES, SUBSIDIOS Y OTRAS AYUDAS	Acredora	Acumulativa
8.2.1.001.18.001.4400	AYUDAS SOCIALES	Acredora	Acumulativa
8.2.1.001.18.001.4410	Ayudas sociales a personas	Acredora	Acumulativa
8.2.1.001.18.001.4411	Ayudas sociales a personas	Acredora	Acumulativa
8.2.1.001.18.001.4411.1	Ayudas sociales a personas G. Corriente	Acredora	Registro

INSTITUTO MUNICIPAL DE LA CULTURA Y LAS ARTES DE LOS CABOS
BAJA CALIFORNIA SUR

Usr: Supervisor
rptPlanDeCuentasConac

Cuenta	Descripción de la Cuenta	Naturaleza	Tipo
8.2.1.001.18.001.4420	Becas y otras ayudas para programas de capacitación	Acredora	Acumulativa
8.2.1.001.18.001.4421	Becas y otras ayudas para programas de capacitación	Acredora	Acumulativa
8.2.1.001.18.001.4421.1	Becas y otras ayudas para programas de capacitación G. Corriente	Acredora	Registro
8.2.1.001.18.001.5000	BIENES MUEBLES, INMUEBLES E INTANGIBLES	Acredora	Acumulativa
8.2.1.001.18.001.5200	MOBILIARIO Y EQUIPO EDUCACIONAL Y RECREATIVO	Acredora	Acumulativa
8.2.1.001.18.001.5210	Equipos y aparatos audiovisuales	Acredora	Acumulativa
8.2.1.001.18.001.5211	Equipos y aparatos audiovisuales	Acredora	Acumulativa
8.2.1.001.18.001.5211.2	Equipos y aparatos audiovisuales G. Capital	Acredora	Registro
8.2.1.001.18.001.5230	Cámaras fotográficas y de video	Acredora	Acumulativa
8.2.1.001.18.001.5231	Cámaras fotográficas y de video	Acredora	Acumulativa
8.2.1.001.18.001.5231.2	Cámaras fotográficas y de video G. Capital	Acredora	Registro
8.2.1.001.18.002	DIRECCION DE FINANZAS	Acredora	Acumulativa
8.2.1.001.18.002.2000	MATERIALES Y SUMINISTROS	Acredora	Acumulativa
8.2.1.001.18.002.2100	MATERIALES DE ADMINISTRACIÓN, EMISIÓN DE DOCUMENTOS Y ARTÍCULOS OFICIALES	Acredora	Acumulativa
8.2.1.001.18.002.2110	Materiales, útiles y equipos menores de oficina	Acredora	Acumulativa
8.2.1.001.18.002.2111	Materiales, útiles y equipos menores de oficina	Acredora	Acumulativa
8.2.1.001.18.002.2111.1	Materiales, útiles y equipos menores de oficina G. Corriente	Acredora	Registro
8.2.1.001.18.003	DIRECCION DE ADMINISTRACION	Acredora	Acumulativa
8.2.1.001.18.003.2000	MATERIALES Y SUMINISTROS	Acredora	Acumulativa
8.2.1.001.18.003.2100	MATERIALES DE ADMINISTRACIÓN, EMISIÓN DE DOCUMENTOS Y ARTÍCULOS OFICIALES	Acredora	Acumulativa
8.2.1.001.18.003.2160	Material de limpieza	Acredora	Acumulativa
8.2.1.001.18.003.2161	Material de limpieza	Acredora	Acumulativa
8.2.1.001.18.003.2161.1	Material de limpieza G. Corriente	Acredora	Registro
8.2.1.001.18.003.2200	ALIMENTOS Y UTENSILIOS	Acredora	Acumulativa
8.2.1.001.18.003.2210	Productos alimenticios para personas	Acredora	Acumulativa
8.2.1.001.18.003.2211	Productos alimenticios para personas	Acredora	Acumulativa
8.2.1.001.18.003.2211.1	Productos alimenticios para personas G. Corriente	Acredora	Registro
8.2.1.001.18.003.2230	Utensilios para el servicio de alimentación	Acredora	Acumulativa
8.2.1.001.18.003.2231	Utensilios para el servicio de alimentación	Acredora	Acumulativa
8.2.1.001.18.003.2231.1	Utensilios para el servicio de alimentación G. Corriente	Acredora	Registro
8.2.1.001.18.003.3000	SERVICIOS GENERALES	Acredora	Acumulativa
8.2.1.001.18.003.3700	SERVICIOS DE TRASLADOS Y VIÁTICOS	Acredora	Acumulativa
8.2.1.001.18.003.3710	Pasajes aéreos	Acredora	Acumulativa
8.2.1.001.18.003.3711	Pasajes aéreos	Acredora	Acumulativa
8.2.1.001.18.003.3711.1	Pasajes aéreos G. Corriente	Acredora	Registro
8.2.1.001.18.003.3720	Pasajes terrestres	Acredora	Acumulativa
8.2.1.001.18.003.3721	Pasajes terrestres	Acredora	Acumulativa
8.2.1.001.18.003.3721.1	Pasajes terrestres G. Corriente	Acredora	Registro
8.2.1.001.18.004	DIRECCION DE VINCULACION	Acredora	Acumulativa
8.2.1.001.18.004.2000	MATERIALES Y SUMINISTROS	Acredora	Acumulativa
8.2.1.001.18.004.2100	MATERIALES DE ADMINISTRACIÓN, EMISIÓN DE DOCUMENTOS Y ARTÍCULOS OFICIALES	Acredora	Acumulativa
8.2.1.001.18.004.2110	Materiales, útiles y equipos menores de oficina	Acredora	Acumulativa
8.2.1.001.18.004.2111	Materiales, útiles y equipos menores de oficina	Acredora	Acumulativa

INSTITUTO MUNICIPAL DE LA CULTURA Y LAS ARTES DE LOS CABOS
BAJA CALIFORNIA SUR

Usr: Supervisor

Cuenta	Descripción de la Cuenta	Naturaleza	Tipo
8.2.1.001.18.004.2111.1	Materiales, útiles y equipos menores de oficina G. Corriente	Acredora	Registro
8.2.1.001.18.004.2200	ALIMENTOS Y UTENSILIOS	Acredora	Acumulativa
8.2.1.001.18.004.2210	Productos alimenticios para personas	Acredora	Acumulativa
8.2.1.001.18.004.2211	Productos alimenticios para personas	Acredora	Acumulativa
8.2.1.001.18.004.2211.1	Productos alimenticios para personas G. Corriente	Acredora	Registro
8.2.1.001.18.004.2400	MATERIALES Y ARTÍCULOS DE CONSTRUCCIÓN Y DE REPARACIÓN	Acredora	Acumulativa
8.2.1.001.18.004.2440	Madera y productos de madera	Acredora	Acumulativa
8.2.1.001.18.004.2441	Madera y productos de madera	Acredora	Acumulativa
8.2.1.001.18.004.2441.1	Madera y productos de madera G. Corriente	Acredora	Registro
8.2.1.001.18.004.2600	COMBUSTIBLES, LUBRICANTES Y ADITIVOS	Acredora	Acumulativa
8.2.1.001.18.004.2610	Combustibles, lubricantes y aditivos	Acredora	Acumulativa
8.2.1.001.18.004.2611	Combustibles, lubricantes y aditivos	Acredora	Acumulativa
8.2.1.001.18.004.2611.1	Combustibles, lubricantes y aditivos G. Corriente	Acredora	Registro
8.2.1.001.18.004.2700	VESTUARIO, BLANCOS, PRENDAS DE PROTECCIÓN Y ARTÍCULOS DEPORTIVOS	Acredora	Acumulativa
8.2.1.001.18.004.2740	Productos textiles	Acredora	Acumulativa
8.2.1.001.18.004.2741	Productos textiles	Acredora	Acumulativa
8.2.1.001.18.004.2741.1	Productos textiles G. Corriente	Acredora	Registro
8.2.1.001.18.004.2900	HERRAMIENTAS, REFACCIONES Y ACCESORIOS MENORES	Acredora	Acumulativa
8.2.1.001.18.004.2920	Refacciones y accesorios menores de edificios	Acredora	Acumulativa
8.2.1.001.18.004.2921	Refacciones y accesorios menores de edificios	Acredora	Acumulativa
8.2.1.001.18.004.2921.1	Refacciones y accesorios menores de edificios G. Corriente	Acredora	Registro
8.2.1.001.18.004.2930	Refacciones y accesorios menores de mobiliario y equipo de administración, educacional y recreativo	Acredora	Acumulativa
8.2.1.001.18.004.2931	Refacciones y accesorios menores de mobiliario y equipo de administración, educacional y recreativo	Acredora	Acumulativa
8.2.1.001.18.004.2931.1	Refacciones y accesorios menores de mobiliario y equipo de administración, educacional y recreativo G. Corriente	Acredora	Registro
8.2.1.001.18.004.3000	SERVICIOS GENERALES	Acredora	Acumulativa
8.2.1.001.18.004.3600	SERVICIOS DE COMUNICACIÓN SOCIAL Y PUBLICIDAD	Acredora	Acumulativa
8.2.1.001.18.004.3650	Servicios de la industria fílmica, del sonido y del video	Acredora	Acumulativa
8.2.1.001.18.004.3651	Servicios de la industria fílmica, del sonido y del video	Acredora	Acumulativa
8.2.1.001.18.004.3651.1	Servicios de la industria fílmica, del sonido y del video G. Corriente	Acredora	Registro
8.2.1.001.18.004.3700	SERVICIOS DE TRASLADOS Y VIÁTICOS	Acredora	Acumulativa
8.2.1.001.18.004.3790	Otros servicios de traslado y hospedaje	Acredora	Acumulativa
8.2.1.001.18.004.3791	Otros servicios de traslado y hospedaje	Acredora	Acumulativa
8.2.1.001.18.004.3791.1	Otros servicios de traslado y hospedaje G. Corriente	Acredora	Registro
8.2.1.001.18.004.3800	SERVICIOS OFICIALES	Acredora	Acumulativa
8.2.1.001.18.004.3820	Gastos de orden social y cultural	Acredora	Acumulativa
8.2.1.001.18.004.3821	Gastos de orden social y cultural	Acredora	Acumulativa
8.2.1.001.18.004.3821.1	Gastos de orden social y cultural G. Corriente	Acredora	Registro
8.2.1.001.18.006	DIRECCION DE ESPACIOS CULTURALES	Acredora	Acumulativa
8.2.1.001.18.006.2000	MATERIALES Y SUMINISTROS	Acredora	Acumulativa
8.2.1.001.18.006.2100	MATERIALES DE ADMINISTRACIÓN, EMISIÓN DE DOCUMENTOS Y ARTÍCULOS OFICIALES	Acredora	Acumulativa
8.2.1.001.18.006.2110	Materiales, útiles y equipos menores de oficina	Acredora	Acumulativa
8.2.1.001.18.006.2111	Materiales, útiles y equipos menores de oficina	Acredora	Acumulativa
8.2.1.001.18.006.2111.1	Materiales, útiles y equipos menores de oficina G. Corriente	Acredora	Registro

INSTITUTO MUNICIPAL DE LA CULTURA Y LAS ARTES DE LOS CABOS
BAJA CALIFORNIA SUR

Usr: Supervisor

Cuenta	Descripción de la Cuenta	Naturaleza	Tipo
8.2.1.001.18.006.2200	ALIMENTOS Y UTENSILIOS	Acredora	Acumulativa
8.2.1.001.18.006.2210	Productos alimenticios para personas	Acredora	Acumulativa
8.2.1.001.18.006.2211	Productos alimenticios para personas	Acredora	Acumulativa
8.2.1.001.18.006.2211.1	Productos alimenticios para personas G. Corriente	Acredora	Registro
8.2.1.001.18.006.2400	MATERIALES Y ARTÍCULOS DE CONSTRUCCIÓN Y DE REPARACIÓN	Acredora	Acumulativa
8.2.1.001.18.006.2490	Otros materiales y artículos de construcción y reparación	Acredora	Acumulativa
8.2.1.001.18.006.2491	Otros materiales y artículos de construcción y reparación	Acredora	Acumulativa
8.2.1.001.18.006.2491.1	Otros materiales y artículos de construcción y reparación G. Corriente	Acredora	Registro
8.2.1.001.18.006.2600	COMBUSTIBLES, LUBRICANTES Y ADITIVOS	Acredora	Acumulativa
8.2.1.001.18.006.2610	Combustibles, lubricantes y aditivos	Acredora	Acumulativa
8.2.1.001.18.006.2611	Combustibles, lubricantes y aditivos	Acredora	Acumulativa
8.2.1.001.18.006.2611.1	Combustibles, lubricantes y aditivos G. Corriente	Acredora	Registro
8.2.1.001.18.006.2900	HERRAMIENTAS, REFACCIONES Y ACCESORIOS MENORES	Acredora	Acumulativa
8.2.1.001.18.006.2920	Refacciones y accesorios menores de edificios	Acredora	Acumulativa
8.2.1.001.18.006.2921	Refacciones y accesorios menores de edificios	Acredora	Acumulativa
8.2.1.001.18.006.2921.1	Refacciones y accesorios menores de edificios G. Corriente	Acredora	Registro
8.2.1.001.18.006.3000	SERVICIOS GENERALES	Acredora	Acumulativa
8.2.1.001.18.006.3300	SERVICIOS PROFESIONALES, CIENTÍFICOS, TÉCNICOS Y OTROS SERVICIOS	Acredora	Acumulativa
8.2.1.001.18.006.3320	Servicios de diseño, arquitectura, ingeniería y actividades relacionadas	Acredora	Acumulativa
8.2.1.001.18.006.3321	Servicios de diseño, arquitectura, ingeniería y actividades relacionadas	Acredora	Acumulativa
8.2.1.001.18.006.3321.1	Servicios de diseño, arquitectura, ingeniería y actividades relacionadas G. Corriente	Acredora	Registro
8.2.1.001.18.006.5000	BIENES MUEBLES, INMUEBLES E INTANGIBLES	Acredora	Acumulativa
8.2.1.001.18.006.5100	MOBILIARIO Y EQUIPO DE ADMINISTRACIÓN	Acredora	Acumulativa
8.2.1.001.18.006.5150	Equipo de cómputo y de tecnologías de la información	Acredora	Acumulativa
8.2.1.001.18.006.5151	Equipo de cómputo y de tecnología de la información	Acredora	Acumulativa
8.2.1.001.18.006.5151.2	Equipo de cómputo y de tecnología de la información G. Capital	Acredora	Registro
8.2.1.001.18.009	ESCUELA DE MUSICA	Acredora	Acumulativa
8.2.1.001.18.009.3000	SERVICIOS GENERALES	Acredora	Acumulativa
8.2.1.001.18.009.3500	SERVICIOS DE INSTALACIÓN, REPARACIÓN, MANTENIMIENTO Y CONSERVACIÓN	Acredora	Acumulativa
8.2.1.001.18.009.3510	Conservación y mantenimiento menor de inmuebles	Acredora	Acumulativa
8.2.1.001.18.009.3511	Conservación y mantenimiento menor de inmuebles	Acredora	Acumulativa
8.2.1.001.18.009.3511.1	Conservación y mantenimiento menor de inmuebles G. Corriente	Acredora	Registro
8.2.1.001.18.013	COORDINACION DELEGACIONAL	Acredora	Acumulativa
8.2.1.001.18.013.3000	SERVICIOS GENERALES	Acredora	Acumulativa
8.2.1.001.18.013.3500	SERVICIOS DE INSTALACIÓN, REPARACIÓN, MANTENIMIENTO Y CONSERVACIÓN	Acredora	Acumulativa
8.2.1.001.18.013.3510	Conservación y mantenimiento menor de inmuebles	Acredora	Acumulativa
8.2.1.001.18.013.3511	Conservación y mantenimiento menor de inmuebles	Acredora	Acumulativa
8.2.1.001.18.013.3511.1	Conservación y mantenimiento menor de inmuebles G. Corriente	Acredora	Registro
8.2.1.001.18.017	DIRECTOR DE PROYECTOS, PROGRAMAS E INVERSIONES	Acredora	Acumulativa
8.2.1.001.18.017.2000	MATERIALES Y SUMINISTROS	Acredora	Acumulativa
8.2.1.001.18.017.2100	MATERIALES DE ADMINISTRACIÓN, EMISIÓN DE DOCUMENTOS Y ARTÍCULOS OFICIALES	Acredora	Acumulativa
8.2.1.001.18.017.2110	Materiales, útiles y equipos menores de oficina	Acredora	Acumulativa
8.2.1.001.18.017.2111	Materiales, útiles y equipos menores de oficina	Acredora	Acumulativa
8.2.1.001.18.017.2111.1	Materiales, útiles y equipos menores de oficina G. Corriente	Acredora	Registro

INSTITUTO MUNICIPAL DE LA CULTURA Y LAS ARTES DE LOS CABOS
BAJA CALIFORNIA SUR

Usr: Supervisor

Cuenta	Descripción de la Cuenta	Naturaleza	Tipo
8.2.1.001.18.017.2200	ALIMENTOS Y UTENSILIOS	Acredora	Acumulativa
8.2.1.001.18.017.2210	Productos alimenticios para personas	Acredora	Acumulativa
8.2.1.001.18.017.2211	Productos alimenticios para personas	Acredora	Acumulativa
8.2.1.001.18.017.2211.1	Productos alimenticios para personas G. Corriente	Acredora	Registro
8.2.1.001.18.017.2700	VESTUARIO, BLANCOS, PRENDAS DE PROTECCIÓN Y ARTÍCULOS DEPORTIVOS	Acredora	Acumulativa
8.2.1.001.18.017.2740	Productos textiles	Acredora	Acumulativa
8.2.1.001.18.017.2741	Productos textiles	Acredora	Acumulativa
8.2.1.001.18.017.2741.1	Productos textiles G. Corriente	Acredora	Registro
8.2.1.001.18.017.2900	HERRAMIENTAS, REFACCIONES Y ACCESORIOS MENORES	Acredora	Acumulativa
8.2.1.001.18.017.2920	Refacciones y accesorios menores de edificios	Acredora	Acumulativa
8.2.1.001.18.017.2921	Refacciones y accesorios menores de edificios	Acredora	Acumulativa
8.2.1.001.18.017.2921.1	Refacciones y accesorios menores de edificios G. Corriente	Acredora	Registro
8.2.1.001.18.017.3000	SERVICIOS GENERALES	Acredora	Acumulativa
8.2.1.001.18.017.3700	SERVICIOS DE TRASLADOS Y VIÁTICOS	Acredora	Acumulativa
8.2.1.001.18.017.3790	Otros servicios de traslado y hospedaje	Acredora	Acumulativa
8.2.1.001.18.017.3791	Otros servicios de traslado y hospedaje	Acredora	Acumulativa
8.2.1.001.18.017.3791.1	Otros servicios de traslado y hospedaje G. Corriente	Acredora	Registro
8.2.1.001.19	CURSOS PARA CREADORES Y ARTISTAS CABEÑOS	Acredora	Acumulativa
8.2.1.001.19.001	DIRECCION GENERAL	Acredora	Acumulativa
8.2.1.001.19.001.3000	SERVICIOS GENERALES	Acredora	Acumulativa
8.2.1.001.19.001.3300	SERVICIOS PROFESIONALES, CIENTÍFICOS, TÉCNICOS Y OTROS SERVICIOS	Acredora	Acumulativa
8.2.1.001.19.001.3340	Servicios de capacitación	Acredora	Acumulativa
8.2.1.001.19.001.3341	Servicios de capacitación	Acredora	Acumulativa
8.2.1.001.19.001.3341.1	Servicios de capacitación G. Corriente	Acredora	Registro
8.2.1.001.20	CONCURSOS PARA ENRIQUECER LAS CASAS DE CULTURA DELEGACIONES RURALES O FOROS Y SEDES ALTERNATIVAS	Acredora	Acumulativa
8.2.1.001.20.001	DIRECCION GENERAL	Acredora	Acumulativa
8.2.1.001.20.001.3000	SERVICIOS GENERALES	Acredora	Acumulativa
8.2.1.001.20.001.3300	SERVICIOS PROFESIONALES, CIENTÍFICOS, TÉCNICOS Y OTROS SERVICIOS	Acredora	Acumulativa
8.2.1.001.20.001.3340	Servicios de capacitación	Acredora	Acumulativa
8.2.1.001.20.001.3341	Servicios de capacitación	Acredora	Acumulativa
8.2.1.001.20.001.3341.1	Servicios de capacitación G. Corriente	Acredora	Registro
8.2.1.001.21	MATERIALES ARTISTICOS PARA BALLETS FOLKLORICOS Y/O TALLERES DE LAS DIVERSAS CASAS DE LA CULTURA	Acredora	Acumulativa
8.2.1.001.21.001	DIRECCION GENERAL	Acredora	Acumulativa
8.2.1.001.21.001.2000	MATERIALES Y SUMINISTROS	Acredora	Acumulativa
8.2.1.001.21.001.2100	MATERIALES DE ADMINISTRACIÓN, EMISIÓN DE DOCUMENTOS Y ARTÍCULOS OFICIALES	Acredora	Acumulativa
8.2.1.001.21.001.2110	Materiales, útiles y equipos menores de oficina	Acredora	Acumulativa
8.2.1.001.21.001.2111	Materiales, útiles y equipos menores de oficina	Acredora	Acumulativa
8.2.1.001.21.001.2111.1	Materiales, útiles y equipos menores de oficina G. Corriente	Acredora	Registro
8.2.1.001.21.001.2160	Material de limpieza	Acredora	Acumulativa
8.2.1.001.21.001.2161	Material de limpieza	Acredora	Acumulativa
8.2.1.001.21.001.2161.1	Material de limpieza G. Corriente	Acredora	Registro
8.2.1.001.21.001.2170	Materiales y útiles de enseñanza	Acredora	Acumulativa
8.2.1.001.21.001.2171	Materiales y útiles de enseñanza	Acredora	Acumulativa

INSTITUTO MUNICIPAL DE LA CULTURA Y LAS ARTES DE LOS CABOS
BAJA CALIFORNIA SUR

Usr: Supervisor

Cuenta	Descripción de la Cuenta	Naturaleza	Tipo
8.2.1.001.21.001.2171.1	Materiales y útiles de enseñanza G. Corriente	Acredora	Registro
8.2.1.001.21.001.2400	MATERIALES Y ARTÍCULOS DE CONSTRUCCIÓN Y DE REPARACIÓN	Acredora	Acumulativa
8.2.1.001.21.001.2490	Otros materiales y artículos de construcción y reparación	Acredora	Acumulativa
8.2.1.001.21.001.2491	Otros materiales y artículos de construcción y reparación	Acredora	Acumulativa
8.2.1.001.21.001.2491.1	Otros materiales y artículos de construcción y reparación G. Corriente	Acredora	Registro
8.2.1.001.21.001.4000	TRANSFERENCIAS, ASIGNACIONES, SUBSIDIOS Y OTRAS AYUDAS	Acredora	Acumulativa
8.2.1.001.21.001.4400	AYUDAS SOCIALES	Acredora	Acumulativa
8.2.1.001.21.001.4420	Becas y otras ayudas para programas de capacitación	Acredora	Acumulativa
8.2.1.001.21.001.4421	Becas y otras ayudas para programas de capacitación	Acredora	Acumulativa
8.2.1.001.21.001.4421.1	Becas y otras ayudas para programas de capacitación G. Corriente	Acredora	Registro
8.2.1.001.22	EQUIPO DE AUDIO E ILUMINACION PARA EVENTOS, PROYECTOS O FESTIVALES ARTISTICOS INDEPENDIENTES	Acredora	Acumulativa
8.2.1.001.22.001	DIRECCION GENERAL	Acredora	Acumulativa
8.2.1.001.22.001.2000	MATERIALES Y SUMINISTROS	Acredora	Acumulativa
8.2.1.001.22.001.2900	HERRAMIENTAS, REFACCIONES Y ACCESORIOS MENORES	Acredora	Acumulativa
8.2.1.001.22.001.2940	Refacciones y accesorios menores de equipo de cómputo y tecnologías de la información	Acredora	Acumulativa
8.2.1.001.22.001.2941	Refacciones y accesorios menores de equipo de cómputo y tecnologías de la información	Acredora	Acumulativa
8.2.1.001.22.001.2941.1	Refacciones y accesorios menores de equipo de cómputo y tecnologías de la información G. Corriente	Acredora	Registro
8.2.1.001.22.001.3000	SERVICIOS GENERALES	Acredora	Acumulativa
8.2.1.001.22.001.3200	SERVICIOS DE ARRENDAMIENTO	Acredora	Acumulativa
8.2.1.001.22.001.3230	Arrendamiento de mobiliario y equipo de administración, educacional y recreativo	Acredora	Acumulativa
8.2.1.001.22.001.3231	Arrendamiento de mobiliario y equipo de administración, educacional y recreativo	Acredora	Acumulativa
8.2.1.001.22.001.3231.1	Arrendamiento de mobiliario y equipo de administración, educacional y recreativo G. Corriente	Acredora	Registro
8.2.1.001.22.001.3800	SERVICIOS OFICIALES	Acredora	Acumulativa
8.2.1.001.22.001.3820	Gastos de orden social y cultural	Acredora	Acumulativa
8.2.1.001.22.001.3821	Gastos de orden social y cultural	Acredora	Acumulativa
8.2.1.001.22.001.3821.1	Gastos de orden social y cultural G. Corriente	Acredora	Registro
8.2.1.001.22.001.5000	BIENES MUEBLES, INMUEBLES E INTANGIBLES	Acredora	Acumulativa
8.2.1.001.22.001.5100	MOBILIARIO Y EQUIPO DE ADMINISTRACIÓN	Acredora	Acumulativa
8.2.1.001.22.001.5150	Equipo de cómputo y de tecnologías de la información	Acredora	Acumulativa
8.2.1.001.22.001.5151	Equipo de cómputo y de tecnología de la información	Acredora	Acumulativa
8.2.1.001.22.001.5151.2	Equipo de cómputo y de tecnología de la información G. Capital	Acredora	Registro
8.2.1.001.23	MESA DE COFFE BREAK PARA PRESENTACIONES EDITORIALES	Acredora	Acumulativa
8.2.1.001.23.001	DIRECCION GENERAL	Acredora	Acumulativa
8.2.1.001.23.001.2000	MATERIALES Y SUMINISTROS	Acredora	Acumulativa
8.2.1.001.23.001.2200	ALIMENTOS Y UTENSILIOS	Acredora	Acumulativa
8.2.1.001.23.001.2210	Productos alimenticios para personas	Acredora	Acumulativa
8.2.1.001.23.001.2211	Productos alimenticios para personas	Acredora	Acumulativa
8.2.1.001.23.001.2211.1	Productos alimenticios para personas G. Corriente	Acredora	Registro
8.2.1.001.24	COMBUSTIBLE PARA LOGISTICA Y EVENTOS	Acredora	Acumulativa
8.2.1.001.24.001	DIRECCION GENERAL	Acredora	Acumulativa
8.2.1.001.24.001.2000	MATERIALES Y SUMINISTROS	Acredora	Acumulativa
8.2.1.001.24.001.2600	COMBUSTIBLES, LUBRICANTES Y ADITIVOS	Acredora	Acumulativa
8.2.1.001.24.001.2610	Combustibles, lubricantes y aditivos	Acredora	Acumulativa

INSTITUTO MUNICIPAL DE LA CULTURA Y LAS ARTES DE LOS CABOS
BAJA CALIFORNIA SUR

Usr: Supervisor

Cuenta	Descripción de la Cuenta	Naturaleza	Tipo
8.2.1.001.24.001.2611	Combustibles, lubricantes y aditivos	Acredora	Acumulativa
8.2.1.001.24.001.2611.1	Combustibles, lubricantes y aditivos G. Corriente	Acredora	Registro
8.2.1.001.25	SERVICIOS PROFESIONALES COMPLEMENTARIOS	Acredora	Acumulativa
8.2.1.001.25.001	DIRECCION GENERAL	Acredora	Acumulativa
8.2.1.001.25.001.3000	SERVICIOS GENERALES	Acredora	Acumulativa
8.2.1.001.25.001.3300	SERVICIOS PROFESIONALES, CIENTÍFICOS, TÉCNICOS Y OTROS SERVICIOS	Acredora	Acumulativa
8.2.1.001.25.001.3310	Servicios legales, de contabilidad, auditoría y relacionados	Acredora	Acumulativa
8.2.1.001.25.001.3311	Servicios legales, de contabilidad, auditoría y relacionados	Acredora	Acumulativa
8.2.1.001.25.001.3311.1	Servicios legales, de contabilidad, auditoría y relacionados G. Corriente	Acredora	Registro
8.2.1.001.25.001.3400	SERVICIOS FINANCIEROS, BANCARIOS Y COMERCIALES	Acredora	Acumulativa
8.2.1.001.25.001.3410	Servicios financieros y bancarios	Acredora	Acumulativa
8.2.1.001.25.001.3411	Servicios financieros y bancarios	Acredora	Acumulativa
8.2.1.001.25.001.3411.1	Servicios financieros y bancarios G. Corriente	Acredora	Registro
8.2.1.001.30	FIESTAS TRADICIONALES SAN JOSE 2023	Acredora	Acumulativa
8.2.1.001.30.001	DIRECCION GENERAL	Acredora	Acumulativa
8.2.1.001.30.001.3000	SERVICIOS GENERALES	Acredora	Acumulativa
8.2.1.001.30.001.3800	SERVICIOS OFICIALES	Acredora	Acumulativa
8.2.1.001.30.001.3820	Gastos de orden social y cultural	Acredora	Acumulativa
8.2.1.001.30.001.3821	Gastos de orden social y cultural	Acredora	Acumulativa
8.2.1.001.30.001.3821.1	Gastos de orden social y cultural G. Corriente	Acredora	Registro
8.2.1.001.32	GASTOS POR EVENTOS CULTURALES Y ADMINISTRATIVOS	Acredora	Acumulativa
8.2.1.001.32.001	DIRECCION GENERAL	Acredora	Acumulativa
8.2.1.001.32.001.2000	MATERIALES Y SUMINISTROS	Acredora	Acumulativa
8.2.1.001.32.001.2600	COMBUSTIBLES, LUBRICANTES Y ADITIVOS	Acredora	Acumulativa
8.2.1.001.32.001.2610	Combustibles, lubricantes y aditivos	Acredora	Acumulativa
8.2.1.001.32.001.2611	Combustibles, lubricantes y aditivos	Acredora	Acumulativa
8.2.1.001.32.001.2611.1	Combustibles, lubricantes y aditivos G. Corriente	Acredora	Registro
8.2.1.001.32.001.2700	VESTUARIO, BLANCOS, PRENDAS DE PROTECCIÓN Y ARTÍCULOS DEPORTIVOS	Acredora	Acumulativa
8.2.1.001.32.001.2710	Vestuario y uniformes	Acredora	Acumulativa
8.2.1.001.32.001.2711	Vestuario y uniformes	Acredora	Acumulativa
8.2.1.001.32.001.2711.1	Vestuario y uniformes G. Corriente	Acredora	Registro
8.2.1.001.32.001.2900	HERRAMIENTAS, REFACCIONES Y ACCESORIOS MENORES	Acredora	Acumulativa
8.2.1.001.32.001.2920	Refacciones y accesorios menores de edificios	Acredora	Acumulativa
8.2.1.001.32.001.2921	Refacciones y accesorios menores de edificios	Acredora	Acumulativa
8.2.1.001.32.001.2921.1	Refacciones y accesorios menores de edificios G. Corriente	Acredora	Registro
8.2.1.001.32.001.2940	Refacciones y accesorios menores de equipo de cómputo y tecnologías de la información	Acredora	Acumulativa
8.2.1.001.32.001.2941	Refacciones y accesorios menores de equipo de cómputo y tecnologías de la información	Acredora	Acumulativa
8.2.1.001.32.001.2941.1	Refacciones y accesorios menores de equipo de cómputo y tecnologías de la información G. Corriente	Acredora	Registro
8.2.1.001.32.001.2960	Refacciones y accesorios menores de equipo de transporte	Acredora	Acumulativa
8.2.1.001.32.001.2961	Refacciones y accesorios menores de equipo de transporte	Acredora	Acumulativa
8.2.1.001.32.001.2961.1	Refacciones y accesorios menores de equipo de transporte G. Corriente	Acredora	Registro
8.2.1.001.32.001.3000	SERVICIOS GENERALES	Acredora	Acumulativa
8.2.1.001.32.001.3100	SERVICIOS BÁSICOS	Acredora	Acumulativa
8.2.1.001.32.001.3170	Servicios de acceso de Internet, redes y procesamiento de información	Acredora	Acumulativa

INSTITUTO MUNICIPAL DE LA CULTURA Y LAS ARTES DE LOS CABOS
BAJA CALIFORNIA SUR

Usr: Supervisor

Cuenta	Descripción de la Cuenta	Naturaleza	Tipo
8.2.1.001.32.001.3171	Servicios de acceso de Internet, redes y procesamiento de información	Acredora	Acumulativa
8.2.1.001.32.001.3171.1	Servicios de acceso de Internet, redes y procesamiento de información G. Corriente	Acredora	Registro
8.2.1.001.32.001.3171.2	Servicios de acceso de Internet, redes y procesamiento de información G. Capital	Acredora	Registro
8.2.1.001.32.001.3500	SERVICIOS DE INSTALACIÓN, REPARACIÓN, MANTENIMIENTO Y CONSERVACIÓN	Acredora	Acumulativa
8.2.1.001.32.001.3520	Instalación, reparación y mantenimiento de mobiliario y equipo de administración, educacional y recreativo	Acredora	Acumulativa
8.2.1.001.32.001.3521	Instalación, reparación y mantenimiento de mobiliario y equipo de administración, educacional y recreativo	Acredora	Acumulativa
8.2.1.001.32.001.3521.1	Instalación, reparación y mantenimiento de mobiliario y equipo de administración, educacional y recreativo G. Corriente	Acredora	Registro
8.2.1.001.32.001.3700	SERVICIOS DE TRASLADOS Y VIÁTICOS	Acredora	Acumulativa
8.2.1.001.32.001.3750	Viáticos en el país	Acredora	Acumulativa
8.2.1.001.32.001.3751	Viáticos en el país	Acredora	Acumulativa
8.2.1.001.32.001.3751.1	Viáticos en el país G. Corriente	Acredora	Registro
8.2.1.001.32.001.3780	Servicios integrales de traslado y viáticos	Acredora	Acumulativa
8.2.1.001.32.001.3781	Servicios integrales de traslado y viáticos	Acredora	Acumulativa
8.2.1.001.32.001.3781.1	Servicios integrales de traslado y viáticos G. Corriente	Acredora	Registro
8.2.1.001.32.001.3790	Otros servicios de traslado y hospedaje	Acredora	Acumulativa
8.2.1.001.32.001.3791	Otros servicios de traslado y hospedaje	Acredora	Acumulativa
8.2.1.001.32.001.3791.1	Otros servicios de traslado y hospedaje G. Corriente	Acredora	Registro
8.2.1.001.32.001.3800	SERVICIOS OFICIALES	Acredora	Acumulativa
8.2.1.001.32.001.3820	Gastos de orden social y cultural	Acredora	Acumulativa
8.2.1.001.32.001.3821	Gastos de orden social y cultural	Acredora	Acumulativa
8.2.1.001.32.001.3821.1	Gastos de orden social y cultural G. Corriente	Acredora	Registro
8.2.1.001.32.001.3900	OTROS SERVICIOS GENERALES	Acredora	Acumulativa
8.2.1.001.32.001.3950	Penas, multas, accesorios y actualizaciones	Acredora	Acumulativa
8.2.1.001.32.001.3951	Penas, multas, accesorios y actualizaciones	Acredora	Acumulativa
8.2.1.001.32.001.3951.1	Penas, multas, accesorios y actualizaciones G. Corriente	Acredora	Registro
8.2.1.001.32.001.4000	TRANSFERENCIAS, ASIGNACIONES, SUBSIDIOS Y OTRAS AYUDAS	Acredora	Acumulativa
8.2.1.001.32.001.4400	AYUDAS SOCIALES	Acredora	Acumulativa
8.2.1.001.32.001.4410	Ayudas sociales a personas	Acredora	Acumulativa
8.2.1.001.32.001.4411	Ayudas sociales a personas	Acredora	Acumulativa
8.2.1.001.32.001.4411.1	Ayudas sociales a personas G. Corriente	Acredora	Registro
8.2.1.001.32.001.9000	DEUDA PÚBLICA	Acredora	Acumulativa
8.2.1.001.32.001.9900	ADEUDOS DE EJERCICIOS FISCALES ANTERIORES (ADEFAS)	Acredora	Acumulativa
8.2.1.001.32.001.9910	ADEFAS	Acredora	Acumulativa
8.2.1.001.32.001.9911	ADEFAS	Acredora	Acumulativa
8.2.1.001.32.001.9911.3	ADEFAS Amortización Deuda	Acredora	Registro
8.2.1.001.32.005	DIRECCION DE PROGRAMAS, PROYECTOS E INVERSIONES	Acredora	Acumulativa
8.2.1.001.32.005.2000	MATERIALES Y SUMINISTROS	Acredora	Acumulativa
8.2.1.001.32.005.2200	ALIMENTOS Y UTENSILIOS	Acredora	Acumulativa
8.2.1.001.32.005.2210	Productos alimenticios para personas	Acredora	Acumulativa
8.2.1.001.32.005.2211	Productos alimenticios para personas	Acredora	Acumulativa
8.2.1.001.32.005.2211.1	Productos alimenticios para personas G. Corriente	Acredora	Registro
8.2.1.001.32.005.3000	SERVICIOS GENERALES	Acredora	Acumulativa
8.2.1.001.32.005.3700	SERVICIOS DE TRASLADOS Y VIÁTICOS	Acredora	Acumulativa

INSTITUTO MUNICIPAL DE LA CULTURA Y LAS ARTES DE LOS CABOS
BAJA CALIFORNIA SUR

Usr: Supervisor

Cuenta	Descripción de la Cuenta	Naturaleza	Tipo
8.2.1.001.32.005.3750	Viáticos en el país	Acredora	Acumulativa
8.2.1.001.32.005.3751	Viáticos en el país	Acredora	Acumulativa
8.2.1.001.32.005.3751.1	Viáticos en el país G. Corriente	Acredora	Registro
8.2.1.001.32.007	CASAS DE CULTURA	Acredora	Acumulativa
8.2.1.001.32.007.3000	SERVICIOS GENERALES	Acredora	Acumulativa
8.2.1.001.32.007.3700	SERVICIOS DE TRASLADOS Y VIÁTICOS	Acredora	Acumulativa
8.2.1.001.32.007.3750	Viáticos en el país	Acredora	Acumulativa
8.2.1.001.32.007.3751	Viáticos en el país	Acredora	Acumulativa
8.2.1.001.32.007.3751.1	Viáticos en el país G. Corriente	Acredora	Registro
8.2.1.001.32.015	DIRECTOR GENERAL	Acredora	Acumulativa
8.2.1.001.32.015.2000	MATERIALES Y SUMINISTROS	Acredora	Acumulativa
8.2.1.001.32.015.2600	COMBUSTIBLES, LUBRICANTES Y ADITIVOS	Acredora	Acumulativa
8.2.1.001.32.015.2610	Combustibles, lubricantes y aditivos	Acredora	Acumulativa
8.2.1.001.32.015.2611	Combustibles, lubricantes y aditivos	Acredora	Acumulativa
8.2.1.001.32.015.2611.1	Combustibles, lubricantes y aditivos G. Corriente	Acredora	Registro
8.2.1.001.32.015.2700	VESTUARIO, BLANCOS, PRENDAS DE PROTECCIÓN Y ARTÍCULOS DEPORTIVOS	Acredora	Acumulativa
8.2.1.001.32.015.2710	Vestuario y uniformes	Acredora	Acumulativa
8.2.1.001.32.015.2711	Vestuario y uniformes	Acredora	Acumulativa
8.2.1.001.32.015.2711.1	Vestuario y uniformes G. Corriente	Acredora	Registro
8.2.1.001.32.015.3000	SERVICIOS GENERALES	Acredora	Acumulativa
8.2.1.001.32.015.3100	SERVICIOS BÁSICOS	Acredora	Acumulativa
8.2.1.001.32.015.3140	Telefonía tradicional	Acredora	Acumulativa
8.2.1.001.32.015.3141	Telefonía tradicional	Acredora	Acumulativa
8.2.1.001.32.015.3141.1	Telefonía tradicional G. Corriente	Acredora	Registro
8.2.1.001.32.015.3170	Servicios de acceso de Internet, redes y procesamiento de información	Acredora	Acumulativa
8.2.1.001.32.015.3171	Servicios de acceso de Internet, redes y procesamiento de información	Acredora	Acumulativa
8.2.1.001.32.015.3171.1	Servicios de acceso de Internet, redes y procesamiento de información G. Corriente	Acredora	Registro
8.2.1.001.32.015.3400	SERVICIOS FINANCIEROS, BANCARIOS Y COMERCIALES	Acredora	Acumulativa
8.2.1.001.32.015.3410	Servicios financieros y bancarios	Acredora	Acumulativa
8.2.1.001.32.015.3411	Servicios financieros y bancarios	Acredora	Acumulativa
8.2.1.001.32.015.3411.1	Servicios financieros y bancarios G. Corriente	Acredora	Registro
8.2.1.001.32.015.3600	SERVICIOS DE COMUNICACIÓN SOCIAL Y PUBLICIDAD	Acredora	Acumulativa
8.2.1.001.32.015.3610	Difusión por radio, televisión y otros medios de mensajes sobre programas y actividades gubernamentales	Acredora	Acumulativa
8.2.1.001.32.015.3611	Difusión por radio, televisión y otros medios de mensajes sobre programas y actividades gubernamentales	Acredora	Acumulativa
8.2.1.001.32.015.3611.1	Difusión por radio, televisión y otros medios de mensajes sobre programas y actividades gubernamentales G. Corriente	Acredora	Registro
8.2.1.001.32.015.3620	Difusión por radio, televisión y otros medios de mensajes comerciales para promover la venta de bienes o servicios	Acredora	Acumulativa
8.2.1.001.32.015.3621	Difusión por radio, televisión y otros medios de mensajes comerciales para promover la venta de bienes o servicios	Acredora	Acumulativa
8.2.1.001.32.015.3621.1	Difusión por radio, televisión y otros medios de mensajes comerciales para promover la venta de bienes o servicios G. Corriente	Acredora	Registro
8.2.1.001.32.015.3660	Servicio de creación y difusión de contenido exclusivamente a través de Internet	Acredora	Acumulativa
8.2.1.001.32.015.3661	Servicio de creación y difusión de contenido exclusivamente a través de internet	Acredora	Acumulativa
8.2.1.001.32.015.3661.1	Servicio de creación y difusión de contenido exclusivamente a través de internet G. Corriente	Acredora	Registro
8.2.1.001.32.015.3700	SERVICIOS DE TRASLADOS Y VIÁTICOS	Acredora	Acumulativa

INSTITUTO MUNICIPAL DE LA CULTURA Y LAS ARTES DE LOS CABOS
BAJA CALIFORNIA SUR

Usr: Supervisor
rptPlanDeCuentasConac

Cuenta	Descripción de la Cuenta	Naturaleza	Tipo
8.2.1.001.32.015.3710	Pasajes aéreos	Acredora	Acumulativa
8.2.1.001.32.015.3711	Pasajes aéreos	Acredora	Acumulativa
8.2.1.001.32.015.3711.1	Pasajes aéreos G. Corriente	Acredora	Registro
8.2.1.001.32.015.3750	Viáticos en el país	Acredora	Acumulativa
8.2.1.001.32.015.3751	Viáticos en el país	Acredora	Acumulativa
8.2.1.001.32.015.3751.1	Viáticos en el país G. Corriente	Acredora	Registro
8.2.1.001.32.015.3790	Otros servicios de traslado y hospedaje	Acredora	Acumulativa
8.2.1.001.32.015.3791	Otros servicios de traslado y hospedaje	Acredora	Acumulativa
8.2.1.001.32.015.3791.1	Otros servicios de traslado y hospedaje G. Corriente	Acredora	Registro
8.2.1.001.32.015.3800	SERVICIOS OFICIALES	Acredora	Acumulativa
8.2.1.001.32.015.3810	Gastos de ceremonial	Acredora	Acumulativa
8.2.1.001.32.015.3811	Gastos de ceremonial	Acredora	Acumulativa
8.2.1.001.32.015.3811.1	Gastos de ceremonial G. Corriente	Acredora	Registro
8.2.1.001.32.015.3820	Gastos de orden social y cultural	Acredora	Acumulativa
8.2.1.001.32.015.3821	Gastos de orden social y cultural	Acredora	Acumulativa
8.2.1.001.32.015.3821.1	Gastos de orden social y cultural G. Corriente	Acredora	Registro
8.2.1.001.32.015.5000	BIENES MUEBLES, INMUEBLES E INTANGIBLES	Acredora	Acumulativa
8.2.1.001.32.015.5100	MOBILIARIO Y EQUIPO DE ADMINISTRACIÓN	Acredora	Acumulativa
8.2.1.001.32.015.5130	Bienes artísticos, culturales y científicos	Acredora	Acumulativa
8.2.1.001.32.015.5131	Bienes artísticos, culturales y científicos	Acredora	Acumulativa
8.2.1.001.32.015.5131.2	Bienes artísticos, culturales y científicos G. Capital	Acredora	Registro
8.2.1.001.32.015.5600	MAQUINARIA, OTROS EQUIPOS Y HERRAMIENTAS	Acredora	Acumulativa
8.2.1.001.32.015.5650	Equipo de comunicación y telecomunicación	Acredora	Acumulativa
8.2.1.001.32.015.5651	Equipo de comunicación y telecomunicación	Acredora	Acumulativa
8.2.1.001.32.015.5651.2	Equipo de comunicación y telecomunicación G. Capital	Acredora	Registro
8.2.1.001.32.016	DIRECTOR DE ESPACIOS CULTURALES	Acredora	Acumulativa
8.2.1.001.32.016.3000	SERVICIOS GENERALES	Acredora	Acumulativa
8.2.1.001.32.016.3700	SERVICIOS DE TRASLADOS Y VIÁTICOS	Acredora	Acumulativa
8.2.1.001.32.016.3750	Viáticos en el país	Acredora	Acumulativa
8.2.1.001.32.016.3751	Viáticos en el país	Acredora	Acumulativa
8.2.1.001.32.016.3751.1	Viáticos en el país G. Corriente	Acredora	Registro
8.2.1.001.32.017	DIRECTOR DE PROYECTOS, PROGRAMAS E INVERSIONES	Acredora	Acumulativa
8.2.1.001.32.017.3000	SERVICIOS GENERALES	Acredora	Acumulativa
8.2.1.001.32.017.3700	SERVICIOS DE TRASLADOS Y VIÁTICOS	Acredora	Acumulativa
8.2.1.001.32.017.3750	Viáticos en el país	Acredora	Acumulativa
8.2.1.001.32.017.3751	Viáticos en el país	Acredora	Acumulativa
8.2.1.001.32.017.3751.1	Viáticos en el país G. Corriente	Acredora	Registro
8.2.1.001.32.018	DIRECTOR DE FINANZAS	Acredora	Acumulativa
8.2.1.001.32.018.2000	MATERIALES Y SUMINISTROS	Acredora	Acumulativa
8.2.1.001.32.018.2100	MATERIALES DE ADMINISTRACIÓN, EMISIÓN DE DOCUMENTOS Y ARTÍCULOS OFICIALES	Acredora	Acumulativa
8.2.1.001.32.018.2110	Materiales, útiles y equipos menores de oficina	Acredora	Acumulativa
8.2.1.001.32.018.2111	Materiales, útiles y equipos menores de oficina	Acredora	Acumulativa
8.2.1.001.32.018.2111.1	Materiales, útiles y equipos menores de oficina G. Corriente	Acredora	Registro
8.2.1.001.32.018.2120	Materiales y útiles de impresión y reproducción	Acredora	Acumulativa

INSTITUTO MUNICIPAL DE LA CULTURA Y LAS ARTES DE LOS CABOS
BAJA CALIFORNIA SUR

Usr: Supervisor

Cuenta	Descripción de la Cuenta	Naturaleza	Tipo
8.2.1.001.32.018.2121	Materiales y útiles de impresión y reproducción	Acredora	Acumulativa
8.2.1.001.32.018.2121.1	Materiales y útiles de impresión y reproducción G. Corriente	Acredora	Registro
8.2.1.001.32.018.3000	SERVICIOS GENERALES	Acredora	Acumulativa
8.2.1.001.32.018.3700	SERVICIOS DE TRASLADOS Y VIÁTICOS	Acredora	Acumulativa
8.2.1.001.32.018.3750	Viáticos en el país	Acredora	Acumulativa
8.2.1.001.32.018.3751	Viáticos en el país	Acredora	Acumulativa
8.2.1.001.32.018.3751.1	Viáticos en el país G. Corriente	Acredora	Registro
8.2.1.001.32.020	DIRECTOR DE VINCULACION	Acredora	Acumulativa
8.2.1.001.32.020.3000	SERVICIOS GENERALES	Acredora	Acumulativa
8.2.1.001.32.020.3700	SERVICIOS DE TRASLADOS Y VIÁTICOS	Acredora	Acumulativa
8.2.1.001.32.020.3790	Otros servicios de traslado y hospedaje	Acredora	Acumulativa
8.2.1.001.32.020.3791	Otros servicios de traslado y hospedaje	Acredora	Acumulativa
8.2.1.001.32.020.3791.1	Otros servicios de traslado y hospedaje G. Corriente	Acredora	Registro
8.2.1.001.32.020.3800	SERVICIOS OFICIALES	Acredora	Acumulativa
8.2.1.001.32.020.3810	Gastos de ceremonial	Acredora	Acumulativa
8.2.1.001.32.020.3811	Gastos de ceremonial	Acredora	Acumulativa
8.2.1.001.32.020.3811.1	Gastos de ceremonial G. Corriente	Acredora	Registro
8.2.1.001.34	COORDINACION DELEGACION SANTIAGO	Acredora	Acumulativa
8.2.1.001.34.019	COORDINACIONES ZONA NORTE	Acredora	Acumulativa
8.2.1.001.34.019.2000	MATERIALES Y SUMINISTROS	Acredora	Acumulativa
8.2.1.001.34.019.2400	MATERIALES Y ARTÍCULOS DE CONSTRUCCIÓN Y DE REPARACIÓN	Acredora	Acumulativa
8.2.1.001.34.019.2490	Otros materiales y artículos de construcción y reparación	Acredora	Acumulativa
8.2.1.001.34.019.2491	Otros materiales y artículos de construcción y reparación	Acredora	Acumulativa
8.2.1.001.34.019.2491.1	Otros materiales y artículos de construcción y reparación G. Corriente	Acredora	Registro
8.2.1.001.34.019.3000	SERVICIOS GENERALES	Acredora	Acumulativa
8.2.1.001.34.019.3700	SERVICIOS DE TRASLADOS Y VIÁTICOS	Acredora	Acumulativa
8.2.1.001.34.019.3750	Viáticos en el país	Acredora	Acumulativa
8.2.1.001.34.019.3751	Viáticos en el país	Acredora	Acumulativa
8.2.1.001.34.019.3751.1	Viáticos en el país G. Corriente	Acredora	Registro
8.2.1.001.36	COORDINACION DELEGACION DE C.S.L.	Acredora	Acumulativa
8.2.1.001.36.019	COORDINACIONES ZONA NORTE	Acredora	Acumulativa
8.2.1.001.36.019.2000	MATERIALES Y SUMINISTROS	Acredora	Acumulativa
8.2.1.001.36.019.2100	MATERIALES DE ADMINISTRACIÓN, EMISIÓN DE DOCUMENTOS Y ARTÍCULOS OFICIALES	Acredora	Acumulativa
8.2.1.001.36.019.2160	Material de limpieza	Acredora	Acumulativa
8.2.1.001.36.019.2161	Material de limpieza	Acredora	Acumulativa
8.2.1.001.36.019.2161.1	Material de limpieza G. Corriente	Acredora	Registro
8.2.1.001.37	20º ANIVERSARIO DE BALLET DE ESPECTACULOS LIBERTADORES	Acredora	Acumulativa
8.2.1.001.37.012	FESTIVALES	Acredora	Acumulativa
8.2.1.001.37.012.3000	SERVICIOS GENERALES	Acredora	Acumulativa
8.2.1.001.37.012.3200	SERVICIOS DE ARRENDAMIENTO	Acredora	Acumulativa
8.2.1.001.37.012.3230	Arrendamiento de mobiliario y equipo de administración, educacional y recreativo	Acredora	Acumulativa
8.2.1.001.37.012.3231	Arrendamiento de mobiliario y equipo de administración, educacional y recreativo	Acredora	Acumulativa
8.2.1.001.37.012.3231.1	Arrendamiento de mobiliario y equipo de administración, educacional y recreativo G. Corriente	Acredora	Registro
8.2.1.001.37.012.3700	SERVICIOS DE TRASLADOS Y VIÁTICOS	Acredora	Acumulativa

INSTITUTO MUNICIPAL DE LA CULTURA Y LAS ARTES DE LOS CABOS
BAJA CALIFORNIA SUR

Usr: Supervisor

Cuenta	Descripción de la Cuenta	Naturaleza	Tipo
8.2.1.001.37.012.3790	Otros servicios de traslado y hospedaje	Acredora	Acumulativa
8.2.1.001.37.012.3791	Otros servicios de traslado y hospedaje	Acredora	Acumulativa
8.2.1.001.37.012.3791.1	Otros servicios de traslado y hospedaje G. Corriente	Acredora	Registro
8.2.1.001.39	FIESTAS PATRIAS 2023	Acredora	Acumulativa
8.2.1.001.39.001	DIRECCION GENERAL	Acredora	Acumulativa
8.2.1.001.39.001.2000	MATERIALES Y SUMINISTROS	Acredora	Acumulativa
8.2.1.001.39.001.2100	MATERIALES DE ADMINISTRACIÓN, EMISIÓN DE DOCUMENTOS Y ARTÍCULOS OFICIALES	Acredora	Acumulativa
8.2.1.001.39.001.2110	Materiales, útiles y equipos menores de oficina	Acredora	Acumulativa
8.2.1.001.39.001.2111	Materiales, útiles y equipos menores de oficina	Acredora	Acumulativa
8.2.1.001.39.001.2111.1	Materiales, útiles y equipos menores de oficina G. Corriente	Acredora	Registro
8.2.1.001.39.001.2200	ALIMENTOS Y UTENSILIOS	Acredora	Acumulativa
8.2.1.001.39.001.2210	Productos alimenticios para personas	Acredora	Acumulativa
8.2.1.001.39.001.2211	Productos alimenticios para personas	Acredora	Acumulativa
8.2.1.001.39.001.2211.1	Productos alimenticios para personas G. Corriente	Acredora	Registro
8.2.1.001.39.001.2600	COMBUSTIBLES, LUBRICANTES Y ADITIVOS	Acredora	Acumulativa
8.2.1.001.39.001.2610	Combustibles, lubricantes y aditivos	Acredora	Acumulativa
8.2.1.001.39.001.2611	Combustibles, lubricantes y aditivos	Acredora	Acumulativa
8.2.1.001.39.001.2611.1	Combustibles, lubricantes y aditivos G. Corriente	Acredora	Registro
8.2.1.001.39.001.3000	SERVICIOS GENERALES	Acredora	Acumulativa
8.2.1.001.39.001.3200	SERVICIOS DE ARRENDAMIENTO	Acredora	Acumulativa
8.2.1.001.39.001.3290	Otros arrendamientos	Acredora	Acumulativa
8.2.1.001.39.001.3291	Otros arrendamientos	Acredora	Acumulativa
8.2.1.001.39.001.3291.1	Otros arrendamientos G. Corriente	Acredora	Registro
8.2.1.001.39.001.3300	SERVICIOS PROFESIONALES, CIENTÍFICOS, TÉCNICOS Y OTROS SERVICIOS	Acredora	Acumulativa
8.2.1.001.39.001.3360	Servicios de apoyo administrativo, traducción, fotocopiado e impresión	Acredora	Acumulativa
8.2.1.001.39.001.3361	Servicios de apoyo administrativo, fotocopiado e impresión	Acredora	Acumulativa
8.2.1.001.39.001.3361.1	Servicios de apoyo administrativo, fotocopiado e impresión G. Corriente	Acredora	Registro
8.2.1.001.39.001.3800	SERVICIOS OFICIALES	Acredora	Acumulativa
8.2.1.001.39.001.3820	Gastos de orden social y cultural	Acredora	Acumulativa
8.2.1.001.39.001.3821	Gastos de orden social y cultural	Acredora	Acumulativa
8.2.1.001.39.001.3821.1	Gastos de orden social y cultural G. Corriente	Acredora	Registro
8.2.1.001.39.001.4000	TRANSFERENCIAS, ASIGNACIONES, SUBSIDIOS Y OTRAS AYUDAS	Acredora	Acumulativa
8.2.1.001.39.001.4400	AYUDAS SOCIALES	Acredora	Acumulativa
8.2.1.001.39.001.4410	Ayudas sociales a personas	Acredora	Acumulativa
8.2.1.001.39.001.4411	Ayudas sociales a personas	Acredora	Acumulativa
8.2.1.001.39.001.4411.1	Ayudas sociales a personas G. Corriente	Acredora	Registro
8.2.1.001.40	FIESTAS TRADICIONALES CABO SAN LUCAS 2023	Acredora	Acumulativa
8.2.1.001.40.001	DIRECCION GENERAL	Acredora	Acumulativa
8.2.1.001.40.001.2000	MATERIALES Y SUMINISTROS	Acredora	Acumulativa
8.2.1.001.40.001.2200	ALIMENTOS Y UTENSILIOS	Acredora	Acumulativa
8.2.1.001.40.001.2210	Productos alimenticios para personas	Acredora	Acumulativa
8.2.1.001.40.001.2211	Productos alimenticios para personas	Acredora	Acumulativa
8.2.1.001.40.001.2211.1	Productos alimenticios para personas G. Corriente	Acredora	Registro
8.2.1.001.40.001.2400	MATERIALES Y ARTÍCULOS DE CONSTRUCCIÓN Y DE REPARACIÓN	Acredora	Acumulativa

INSTITUTO MUNICIPAL DE LA CULTURA Y LAS ARTES DE LOS CABOS
BAJA CALIFORNIA SUR

Usr: Supervisor

Cuenta	Descripción de la Cuenta	Naturaleza	Tipo
8.2.1.001.40.001.2440	Madera y productos de madera	Acredora	Acumulativa
8.2.1.001.40.001.2441	Madera y productos de madera	Acredora	Acumulativa
8.2.1.001.40.001.2441.1	Madera y productos de madera G. Corriente	Acredora	Registro
8.2.1.001.40.001.2470	Artículos metálicos para la construcción	Acredora	Acumulativa
8.2.1.001.40.001.2471	Artículos metálicos para la construcción	Acredora	Acumulativa
8.2.1.001.40.001.2471.1	Artículos metálicos para la construcción G. Corriente	Acredora	Registro
8.2.1.001.40.001.3000	SERVICIOS GENERALES	Acredora	Acumulativa
8.2.1.001.40.001.3200	SERVICIOS DE ARRENDAMIENTO	Acredora	Acumulativa
8.2.1.001.40.001.3290	Otros arrendamientos	Acredora	Acumulativa
8.2.1.001.40.001.3291	Otros arrendamientos	Acredora	Acumulativa
8.2.1.001.40.001.3291.1	Otros arrendamientos G. Corriente	Acredora	Registro
8.2.1.001.40.001.3300	SERVICIOS PROFESIONALES, CIENTÍFICOS, TÉCNICOS Y OTROS SERVICIOS	Acredora	Acumulativa
8.2.1.001.40.001.3360	Servicios de apoyo administrativo, traducción, fotocopiado e impresión	Acredora	Acumulativa
8.2.1.001.40.001.3361	Servicios de apoyo administrativo, fotocopiado e impresión	Acredora	Acumulativa
8.2.1.001.40.001.3361.1	Servicios de apoyo administrativo, fotocopiado e impresión G. Corriente	Acredora	Registro
8.2.1.001.40.001.3600	SERVICIOS DE COMUNICACIÓN SOCIAL Y PUBLICIDAD	Acredora	Acumulativa
8.2.1.001.40.001.3650	Servicios de la industria fílmica, del sonido y del video	Acredora	Acumulativa
8.2.1.001.40.001.3651	Servicios de la industria fílmica, del sonido y del video	Acredora	Acumulativa
8.2.1.001.40.001.3651.1	Servicios de la industria fílmica, del sonido y del video G. Corriente	Acredora	Registro
8.2.1.001.40.001.3800	SERVICIOS OFICIALES	Acredora	Acumulativa
8.2.1.001.40.001.3820	Gastos de orden social y cultural	Acredora	Acumulativa
8.2.1.001.40.001.3821	Gastos de orden social y cultural	Acredora	Acumulativa
8.2.1.001.40.001.3821.1	Gastos de orden social y cultural G. Corriente	Acredora	Registro
8.2.1.002	PAGO DE NOMINA	Acredora	Acumulativa
8.2.1.002.38	SERVICIOS PERSONALES ICA	Acredora	Acumulativa
8.2.1.002.38.001	DIRECCION GENERAL	Acredora	Acumulativa
8.2.1.002.38.001.1000	SERVICIOS PERSONALES	Acredora	Acumulativa
8.2.1.002.38.001.1100	REMUNERACIONES AL PERSONAL DE CARÁCTER PERMANENTE	Acredora	Acumulativa
8.2.1.002.38.001.1130	Sueldos base al personal permanente	Acredora	Acumulativa
8.2.1.002.38.001.1131	Sueldos base al personal permanente	Acredora	Acumulativa
8.2.1.002.38.001.1131.1	Sueldos base al personal permanente G. Corriente	Acredora	Registro
8.2.1.002.38.001.1300	REMUNERACIONES ADICIONALES Y ESPECIALES	Acredora	Acumulativa
8.2.1.002.38.001.1310	Primas por años de servicios efectivos prestados	Acredora	Acumulativa
8.2.1.002.38.001.1311	Primas por años de servicios efectivos prestados	Acredora	Acumulativa
8.2.1.002.38.001.1311.1	Primas por años de servicios efectivos prestados G. Corriente	Acredora	Registro
8.2.1.002.38.001.1320	Primas de vacaciones, dominical y gratificación de fin de año	Acredora	Acumulativa
8.2.1.002.38.001.1321	Primas de vacaciones, dominical y gratificación de fin de año	Acredora	Acumulativa
8.2.1.002.38.001.1321.1	Primas de vacaciones, dominical y gratificación de fin de año G. Corriente	Acredora	Registro
8.2.1.002.38.001.1340	Compensaciones	Acredora	Acumulativa
8.2.1.002.38.001.1341	Compensaciones	Acredora	Acumulativa
8.2.1.002.38.001.1341.1	Compensaciones G. Corriente	Acredora	Registro
8.2.1.002.38.001.1400	SEGURIDAD SOCIAL	Acredora	Acumulativa
8.2.1.002.38.001.1410	Aportaciones de seguridad social	Acredora	Acumulativa
8.2.1.002.38.001.1411	Aportaciones de seguridad social	Acredora	Acumulativa

INSTITUTO MUNICIPAL DE LA CULTURA Y LAS ARTES DE LOS CABOS
BAJA CALIFORNIA SUR

Usr: Supervisor

Cuenta	Descripción de la Cuenta	Naturaleza	Tipo
8.2.1.002.38.001.1411.1	Aportaciones de seguridad social G. Corriente	Acredora	Registro
8.2.1.002.38.001.1420	Aportaciones a fondos de vivienda	Acredora	Acumulativa
8.2.1.002.38.001.1421	Aportaciones a fondos de vivienda	Acredora	Acumulativa
8.2.1.002.38.001.1421.1	Aportaciones a fondos de vivienda G. Corriente	Acredora	Registro
8.2.1.002.38.001.1430	Aportaciones al sistema para el retiro	Acredora	Acumulativa
8.2.1.002.38.001.1431	Aportaciones al sistema para el retiro	Acredora	Acumulativa
8.2.1.002.38.001.1431.1	Aportaciones al sistema para el retiro G. Corriente	Acredora	Registro
8.2.1.002.38.001.1440	Aportaciones para seguros	Acredora	Acumulativa
8.2.1.002.38.001.1441	Aportaciones para seguros	Acredora	Acumulativa
8.2.1.002.38.001.1441.1	Aportaciones para seguros G. Corriente	Acredora	Registro
8.2.1.002.38.001.1500	OTRAS PRESTACIONES SOCIALES Y ECONÓMICAS	Acredora	Acumulativa
8.2.1.002.38.001.1540	Prestaciones contractuales	Acredora	Acumulativa
8.2.1.002.38.001.1541	Prestaciones contractuales	Acredora	Acumulativa
8.2.1.002.38.001.1541.1	Prestaciones contractuales G. Corriente	Acredora	Registro
8.2.1.002.38.001.1590	Otras prestaciones sociales y económicas	Acredora	Acumulativa
8.2.1.002.38.001.1591	Otras prestaciones sociales y económicas	Acredora	Acumulativa
8.2.1.002.38.001.1591.1	Otras prestaciones sociales y económicas G. Corriente	Acredora	Registro
8.2.1.002.38.001.1600	PREVISIONES	Acredora	Acumulativa
8.2.1.002.38.001.1610	Previsiones de carácter laboral, económica y de seguridad social	Acredora	Acumulativa
8.2.1.002.38.001.1611	Previsiones de carácter laboral, económica y de seguridad social	Acredora	Acumulativa
8.2.1.002.38.001.1611.0	Previsiones de carácter laboral, económica y de seguridad social	Acredora	Registro
8.2.1.003	INGRESOS POR CONVENIOS	Acredora	Acumulativa
8.2.1.003.50	CONVENIO DE COLABORACIÓN INTERINSTITUCIONAL ICA-ISC	Acredora	Acumulativa
8.2.1.003.50.001	DIRECCION GENERAL	Acredora	Acumulativa
8.2.1.003.50.001.2000	MATERIALES Y SUMINISTROS	Acredora	Acumulativa
8.2.1.003.50.001.2200	ALIMENTOS Y UTENSILIOS	Acredora	Acumulativa
8.2.1.003.50.001.2210	Productos alimenticios para personas	Acredora	Acumulativa
8.2.1.003.50.001.2211	Productos alimenticios para personas	Acredora	Acumulativa
8.2.1.003.50.001.2211.1	Productos alimenticios para personas G. Corriente	Acredora	Registro
8.2.1.003.50.001.2211.2	Productos alimenticios para personas G. Capital	Acredora	Registro
8.2.1.003.50.001.3000	SERVICIOS GENERALES	Acredora	Acumulativa
8.2.1.003.50.001.3700	SERVICIOS DE TRASLADOS Y VIÁTICOS	Acredora	Acumulativa
8.2.1.003.50.001.3790	Otros servicios de traslado y hospedaje	Acredora	Acumulativa
8.2.1.003.50.001.3791	Otros servicios de traslado y hospedaje	Acredora	Acumulativa
8.2.1.003.50.001.3791.1	Otros servicios de traslado y hospedaje G. Corriente	Acredora	Registro
8.2.1.003.50.001.3800	SERVICIOS OFICIALES	Acredora	Acumulativa
8.2.1.003.50.001.3820	Gastos de orden social y cultural	Acredora	Acumulativa
8.2.1.003.50.001.3821	Gastos de orden social y cultural	Acredora	Acumulativa
8.2.1.003.50.001.3821.1	Gastos de orden social y cultural G. Corriente	Acredora	Registro
8.2.1.004	INGRESOS POR INTERESES BANCARIOS GANADOS	Acredora	Acumulativa
8.2.1.004.25	SERVICIOS PROFESIONALES COMPLEMENTARIOS	Acredora	Acumulativa
8.2.1.004.25.001	DIRECCION GENERAL	Acredora	Acumulativa
8.2.1.004.25.001.3000	SERVICIOS GENERALES	Acredora	Acumulativa
8.2.1.004.25.001.3400	SERVICIOS FINANCIEROS, BANCARIOS Y COMERCIALES	Acredora	Acumulativa

INSTITUTO MUNICIPAL DE LA CULTURA Y LAS ARTES DE LOS CABOS
BAJA CALIFORNIA SUR

Usr: Supervisor
rptPlanDeCuentasConac

Cuenta	Descripción de la Cuenta	Naturaleza	Tipo
8.2.1.004.25.001.3410	Servicios financieros y bancarios	Acredora	Acumulativa
8.2.1.004.25.001.3411	Servicios financieros y bancarios	Acredora	Acumulativa
8.2.1.004.25.001.3411.1	Servicios financieros y bancarios G. Corriente	Acredora	Registro
8.2.2	PRESUPUESTO DE EGRESOS POR EJERCER	Deudora	Acumulativa
8.2.2.001	SUBSIDIOS	Deudora	Acumulativa
8.2.2.001.01	VIVA LA PLAZA	Deudora	Acumulativa
8.2.2.001.01.008	PROGRAMAS Y PROYECTOS	Deudora	Acumulativa
8.2.2.001.01.008.3000	SERVICIOS GENERALES	Deudora	Acumulativa
8.2.2.001.01.008.3600	SERVICIOS DE COMUNICACIÓN SOCIAL Y PUBLICIDAD	Deudora	Acumulativa
8.2.2.001.01.008.3650	Servicios de la industria fílmica, del sonido y del video	Deudora	Acumulativa
8.2.2.001.01.008.3651	Servicios de la industria fílmica, del sonido y del video	Deudora	Acumulativa
8.2.2.001.01.008.3651.1	Servicios de la industria fílmica, del sonido y del video G. Corriente	Deudora	Registro
8.2.2.001.01.008.3800	SERVICIOS OFICIALES	Deudora	Acumulativa
8.2.2.001.01.008.3820	Gastos de orden social y cultural	Deudora	Acumulativa
8.2.2.001.01.008.3821	Gastos de orden social y cultural	Deudora	Acumulativa
8.2.2.001.01.008.3821.1	Gastos de orden social y cultural G. Corriente	Deudora	Registro
8.2.2.001.03	NOCHES DE PLENILUNIO	Deudora	Acumulativa
8.2.2.001.03.001	DIRECCION GENERAL	Deudora	Acumulativa
8.2.2.001.03.001.2000	MATERIALES Y SUMINISTROS	Deudora	Acumulativa
8.2.2.001.03.001.2200	ALIMENTOS Y UTENSILIOS	Deudora	Acumulativa
8.2.2.001.03.001.2210	Productos alimenticios para personas	Deudora	Acumulativa
8.2.2.001.03.001.2211	Productos alimenticios para personas	Deudora	Acumulativa
8.2.2.001.03.001.2211.1	Productos alimenticios para personas G. Corriente	Deudora	Registro
8.2.2.001.03.001.3000	SERVICIOS GENERALES	Deudora	Acumulativa
8.2.2.001.03.001.3200	SERVICIOS DE ARRENDAMIENTO	Deudora	Acumulativa
8.2.2.001.03.001.3230	Arrendamiento de mobiliario y equipo de administración, educacional y recreativo	Deudora	Acumulativa
8.2.2.001.03.001.3231	Arrendamiento de mobiliario y equipo de administración, educacional y recreativo	Deudora	Acumulativa
8.2.2.001.03.001.3231.1	Arrendamiento de mobiliario y equipo de administración, educacional y recreativo G. Corriente	Deudora	Registro
8.2.2.001.03.001.3290	Otros arrendamientos	Deudora	Acumulativa
8.2.2.001.03.001.3291	Otros arrendamientos	Deudora	Acumulativa
8.2.2.001.03.001.3291.1	Otros arrendamientos G. Corriente	Deudora	Registro
8.2.2.001.03.001.3600	SERVICIOS DE COMUNICACIÓN SOCIAL Y PUBLICIDAD	Deudora	Acumulativa
8.2.2.001.03.001.3650	Servicios de la industria fílmica, del sonido y del video	Deudora	Acumulativa
8.2.2.001.03.001.3651	Servicios de la industria fílmica, del sonido y del video	Deudora	Acumulativa
8.2.2.001.03.001.3651.1	Servicios de la industria fílmica, del sonido y del video G. Corriente	Deudora	Registro
8.2.2.001.03.001.3800	SERVICIOS OFICIALES	Deudora	Acumulativa
8.2.2.001.03.001.3820	Gastos de orden social y cultural	Deudora	Acumulativa
8.2.2.001.03.001.3821	Gastos de orden social y cultural	Deudora	Acumulativa
8.2.2.001.03.001.3821.1	Gastos de orden social y cultural G. Corriente	Deudora	Registro
8.2.2.001.03.008	PROGRAMAS Y PROYECTOS	Deudora	Acumulativa
8.2.2.001.03.008.3000	SERVICIOS GENERALES	Deudora	Acumulativa
8.2.2.001.03.008.3200	SERVICIOS DE ARRENDAMIENTO	Deudora	Acumulativa
8.2.2.001.03.008.3230	Arrendamiento de mobiliario y equipo de administración, educacional y recreativo	Deudora	Acumulativa
8.2.2.001.03.008.3231	Arrendamiento de mobiliario y equipo de administración, educacional y recreativo	Deudora	Acumulativa

INSTITUTO MUNICIPAL DE LA CULTURA Y LAS ARTES DE LOS CABOS
BAJA CALIFORNIA SUR

Usr: Supervisor

Cuenta	Descripción de la Cuenta	Naturaleza	Tipo
8.2.2.001.03.008.3231.1	Arrendamiento de mobiliario y equipo de administración, educacional y recreativo G. Corriente	Deudora	Registro
8.2.2.001.03.008.3800	SERVICIOS OFICIALES	Deudora	Acumulativa
8.2.2.001.03.008.3820	Gastos de orden social y cultural	Deudora	Acumulativa
8.2.2.001.03.008.3821	Gastos de orden social y cultural	Deudora	Acumulativa
8.2.2.001.03.008.3821.1	Gastos de orden social y cultural G. Corriente	Deudora	Registro
8.2.2.001.04	NOCHES DE PLENILUNIO RURAL	Deudora	Acumulativa
8.2.2.001.04.001	DIRECCION GENERAL	Deudora	Acumulativa
8.2.2.001.04.001.2000	MATERIALES Y SUMINISTROS	Deudora	Acumulativa
8.2.2.001.04.001.2200	ALIMENTOS Y UTENSILIOS	Deudora	Acumulativa
8.2.2.001.04.001.2210	Productos alimenticios para personas	Deudora	Acumulativa
8.2.2.001.04.001.2211	Productos alimenticios para personas	Deudora	Acumulativa
8.2.2.001.04.001.2211.1	Productos alimenticios para personas G. Corriente	Deudora	Registro
8.2.2.001.04.001.3000	SERVICIOS GENERALES	Deudora	Acumulativa
8.2.2.001.04.001.3200	SERVICIOS DE ARRENDAMIENTO	Deudora	Acumulativa
8.2.2.001.04.001.3230	Arrendamiento de mobiliario y equipo de administración, educacional y recreativo	Deudora	Acumulativa
8.2.2.001.04.001.3231	Arrendamiento de mobiliario y equipo de administración, educacional y recreativo	Deudora	Acumulativa
8.2.2.001.04.001.3231.1	Arrendamiento de mobiliario y equipo de administración, educacional y recreativo G. Corriente	Deudora	Registro
8.2.2.001.04.001.3290	Otros arrendamientos	Deudora	Acumulativa
8.2.2.001.04.001.3291	Otros arrendamientos	Deudora	Acumulativa
8.2.2.001.04.001.3291.1	Otros arrendamientos G. Corriente	Deudora	Registro
8.2.2.001.04.001.3800	SERVICIOS OFICIALES	Deudora	Acumulativa
8.2.2.001.04.001.3820	Gastos de orden social y cultural	Deudora	Acumulativa
8.2.2.001.04.001.3821	Gastos de orden social y cultural	Deudora	Acumulativa
8.2.2.001.04.001.3821.1	Gastos de orden social y cultural G. Corriente	Deudora	Registro
8.2.2.001.05	PLAZARTE: ARTE Y RECREACION HASTA TU PLAZA PUBLICA	Deudora	Acumulativa
8.2.2.001.05.001	DIRECCION GENERAL	Deudora	Acumulativa
8.2.2.001.05.001.3000	SERVICIOS GENERALES	Deudora	Acumulativa
8.2.2.001.05.001.3200	SERVICIOS DE ARRENDAMIENTO	Deudora	Acumulativa
8.2.2.001.05.001.3230	Arrendamiento de mobiliario y equipo de administración, educacional y recreativo	Deudora	Acumulativa
8.2.2.001.05.001.3231	Arrendamiento de mobiliario y equipo de administración, educacional y recreativo	Deudora	Acumulativa
8.2.2.001.05.001.3231.1	Arrendamiento de mobiliario y equipo de administración, educacional y recreativo G. Corriente	Deudora	Registro
8.2.2.001.05.001.3290	Otros arrendamientos	Deudora	Acumulativa
8.2.2.001.05.001.3291	Otros arrendamientos	Deudora	Acumulativa
8.2.2.001.05.001.3291.1	Otros arrendamientos G. Corriente	Deudora	Registro
8.2.2.001.05.001.3800	SERVICIOS OFICIALES	Deudora	Acumulativa
8.2.2.001.05.001.3820	Gastos de orden social y cultural	Deudora	Acumulativa
8.2.2.001.05.001.3821	Gastos de orden social y cultural	Deudora	Acumulativa
8.2.2.001.05.001.3821.1	Gastos de orden social y cultural G. Corriente	Deudora	Registro
8.2.2.001.05.008	PROGRAMAS Y PROYECTOS	Deudora	Acumulativa
8.2.2.001.05.008.3000	SERVICIOS GENERALES	Deudora	Acumulativa
8.2.2.001.05.008.3800	SERVICIOS OFICIALES	Deudora	Acumulativa
8.2.2.001.05.008.3820	Gastos de orden social y cultural	Deudora	Acumulativa
8.2.2.001.05.008.3821	Gastos de orden social y cultural	Deudora	Acumulativa

INSTITUTO MUNICIPAL DE LA CULTURA Y LAS ARTES DE LOS CABOS
BAJA CALIFORNIA SUR

Usr: Supervisor

Cuenta	Descripción de la Cuenta	Naturaleza	Tipo
8.2.2.001.05.008.3821.1	Gastos de orden social y cultural G. Corriente	Deudora	Registro
8.2.2.001.06	VINCULACION CULTURAL	Deudora	Acumulativa
8.2.2.001.06.001	DIRECCION GENERAL	Deudora	Acumulativa
8.2.2.001.06.001.2000	MATERIALES Y SUMINISTROS	Deudora	Acumulativa
8.2.2.001.06.001.2100	MATERIALES DE ADMINISTRACIÓN, EMISIÓN DE DOCUMENTOS Y ARTÍCULOS OFICIALES	Deudora	Acumulativa
8.2.2.001.06.001.2110	Materiales, útiles y equipos menores de oficina	Deudora	Acumulativa
8.2.2.001.06.001.2111	Materiales, útiles y equipos menores de oficina	Deudora	Acumulativa
8.2.2.001.06.001.2111.1	Materiales, útiles y equipos menores de oficina G. Corriente	Deudora	Registro
8.2.2.001.06.001.3000	SERVICIOS GENERALES	Deudora	Acumulativa
8.2.2.001.06.001.3800	SERVICIOS OFICIALES	Deudora	Acumulativa
8.2.2.001.06.001.3820	Gastos de orden social y cultural	Deudora	Acumulativa
8.2.2.001.06.001.3821	Gastos de orden social y cultural	Deudora	Acumulativa
8.2.2.001.06.001.3821.1	Gastos de orden social y cultural G. Corriente	Deudora	Registro
8.2.2.001.06.001.4000	TRANSFERENCIAS, ASIGNACIONES, SUBSIDIOS Y OTRAS AYUDAS	Deudora	Acumulativa
8.2.2.001.06.001.4400	AYUDAS SOCIALES	Deudora	Acumulativa
8.2.2.001.06.001.4410	Ayudas sociales a personas	Deudora	Acumulativa
8.2.2.001.06.001.4411	Ayudas sociales a personas	Deudora	Acumulativa
8.2.2.001.06.001.4411.1	Ayudas sociales a personas G. Corriente	Deudora	Registro
8.2.2.001.07	MANTENIMIENTO DE INFRAESTRUCTURA CULTURAL EXISTENTE (VEHICULOS, ENTRE OTROS)	Deudora	Acumulativa
8.2.2.001.07.001	DIRECCION GENERAL	Deudora	Acumulativa
8.2.2.001.07.001.2000	MATERIALES Y SUMINISTROS	Deudora	Acumulativa
8.2.2.001.07.001.2400	MATERIALES Y ARTÍCULOS DE CONSTRUCCIÓN Y DE REPARACIÓN	Deudora	Acumulativa
8.2.2.001.07.001.2470	Artículos metálicos para la construcción	Deudora	Acumulativa
8.2.2.001.07.001.2471	Artículos metálicos para la construcción	Deudora	Acumulativa
8.2.2.001.07.001.2471.1	Artículos metálicos para la construcción G. Corriente	Deudora	Registro
8.2.2.001.07.001.2490	Otros materiales y artículos de construcción y reparación	Deudora	Acumulativa
8.2.2.001.07.001.2491	Otros materiales y artículos de construcción y reparación	Deudora	Acumulativa
8.2.2.001.07.001.2491.1	Otros materiales y artículos de construcción y reparación G. Corriente	Deudora	Registro
8.2.2.001.07.001.2900	HERRAMIENTAS, REFACCIONES Y ACCESORIOS MENORES	Deudora	Acumulativa
8.2.2.001.07.001.2920	Refacciones y accesorios menores de edificios	Deudora	Acumulativa
8.2.2.001.07.001.2921	Refacciones y accesorios menores de edificios	Deudora	Acumulativa
8.2.2.001.07.001.2921.1	Refacciones y accesorios menores de edificios G. Corriente	Deudora	Registro
8.2.2.001.07.001.3000	SERVICIOS GENERALES	Deudora	Acumulativa
8.2.2.001.07.001.3500	SERVICIOS DE INSTALACIÓN, REPARACIÓN, MANTENIMIENTO Y CONSERVACIÓN	Deudora	Acumulativa
8.2.2.001.07.001.3510	Conservación y mantenimiento menor de inmuebles	Deudora	Acumulativa
8.2.2.001.07.001.3511	Conservación y mantenimiento menor de inmuebles	Deudora	Acumulativa
8.2.2.001.07.001.3511.1	Conservación y mantenimiento menor de inmuebles G. Corriente	Deudora	Registro
8.2.2.001.07.001.3550	Reparación y mantenimiento de equipo de transporte	Deudora	Acumulativa
8.2.2.001.07.001.3551	Reparación y mantenimiento de equipo de transporte	Deudora	Acumulativa
8.2.2.001.07.001.3551.1	Reparación y mantenimiento de equipo de transporte G. Corriente	Deudora	Registro
8.2.2.001.07.005	DIRECCION DE PROGRAMAS, PROYECTOS E INVERSIONES	Deudora	Acumulativa
8.2.2.001.07.005.2000	MATERIALES Y SUMINISTROS	Deudora	Acumulativa
8.2.2.001.07.005.2200	ALIMENTOS Y UTENSILIOS	Deudora	Acumulativa
8.2.2.001.07.005.2210	Productos alimenticios para personas	Deudora	Acumulativa

INSTITUTO MUNICIPAL DE LA CULTURA Y LAS ARTES DE LOS CABOS
BAJA CALIFORNIA SUR

Usr: Supervisor

Cuenta	Descripción de la Cuenta	Naturaleza	Tipo
8.2.2.001.07.005.2211	Productos alimenticios para personas	Deudora	Acumulativa
8.2.2.001.07.005.2211.1	Productos alimenticios para personas G. Corriente	Deudora	Registro
8.2.2.001.07.005.2400	MATERIALES Y ARTÍCULOS DE CONSTRUCCIÓN Y DE REPARACIÓN	Deudora	Acumulativa
8.2.2.001.07.005.2460	Material eléctrico y electrónico	Deudora	Acumulativa
8.2.2.001.07.005.2461	Material eléctrico y electrónico	Deudora	Acumulativa
8.2.2.001.07.005.2461.1	Material eléctrico y electrónico G. Corriente	Deudora	Registro
8.2.2.001.07.005.2490	Otros materiales y artículos de construcción y reparación	Deudora	Acumulativa
8.2.2.001.07.005.2491	Otros materiales y artículos de construcción y reparación	Deudora	Acumulativa
8.2.2.001.07.005.2491.1	Otros materiales y artículos de construcción y reparación G. Corriente	Deudora	Registro
8.2.2.001.07.005.2491.2	Otros materiales y artículos de construcción y reparación G. Capital	Deudora	Registro
8.2.2.001.07.005.2500	PRODUCTOS QUÍMICOS, FARMACÉUTICOS Y DE LABORATORIO	Deudora	Acumulativa
8.2.2.001.07.005.2560	Fibras sintéticas, hules, plásticos y derivados	Deudora	Acumulativa
8.2.2.001.07.005.2561	Fibras sintéticas, hules, plásticos y derivados	Deudora	Acumulativa
8.2.2.001.07.005.2561.1	Fibras sintéticas, hules, plásticos y derivados G. Corriente	Deudora	Registro
8.2.2.001.07.006	DIRECCION DE ESPACIOS CULTURALES	Deudora	Acumulativa
8.2.2.001.07.006.2000	MATERIALES Y SUMINISTROS	Deudora	Acumulativa
8.2.2.001.07.006.2400	MATERIALES Y ARTÍCULOS DE CONSTRUCCIÓN Y DE REPARACIÓN	Deudora	Acumulativa
8.2.2.001.07.006.2490	Otros materiales y artículos de construcción y reparación	Deudora	Acumulativa
8.2.2.001.07.006.2491	Otros materiales y artículos de construcción y reparación	Deudora	Acumulativa
8.2.2.001.07.006.2491.1	Otros materiales y artículos de construcción y reparación G. Corriente	Deudora	Registro
8.2.2.001.08	CASA DE CULTURA SAN JOSE DEL CABO	Deudora	Acumulativa
8.2.2.001.08.007	CASAS DE CULTURA	Deudora	Acumulativa
8.2.2.001.08.007.2000	MATERIALES Y SUMINISTROS	Deudora	Acumulativa
8.2.2.001.08.007.2100	MATERIALES DE ADMINISTRACIÓN, EMISIÓN DE DOCUMENTOS Y ARTÍCULOS OFICIALES	Deudora	Acumulativa
8.2.2.001.08.007.2110	Materiales, útiles y equipos menores de oficina	Deudora	Acumulativa
8.2.2.001.08.007.2111	Materiales, útiles y equipos menores de oficina	Deudora	Acumulativa
8.2.2.001.08.007.2111.1	Materiales, útiles y equipos menores de oficina G. Corriente	Deudora	Registro
8.2.2.001.08.007.2140	Materiales, útiles y equipos menores de tecnologías de la información y comunicaciones	Deudora	Acumulativa
8.2.2.001.08.007.2141	Materiales, útiles y equipos menores de tecnologías de la información y comunicaciones	Deudora	Acumulativa
8.2.2.001.08.007.2141.1	Materiales, útiles y equipos menores de tecnologías de la información y comunicaciones G. Corriente	Deudora	Registro
8.2.2.001.08.007.2160	Material de limpieza	Deudora	Acumulativa
8.2.2.001.08.007.2161	Material de limpieza	Deudora	Acumulativa
8.2.2.001.08.007.2161.1	Material de limpieza G. Corriente	Deudora	Registro
8.2.2.001.08.007.2200	ALIMENTOS Y UTENSILIOS	Deudora	Acumulativa
8.2.2.001.08.007.2210	Productos alimenticios para personas	Deudora	Acumulativa
8.2.2.001.08.007.2211	Productos alimenticios para personas	Deudora	Acumulativa
8.2.2.001.08.007.2211.1	Productos alimenticios para personas G. Corriente	Deudora	Registro
8.2.2.001.08.007.2400	MATERIALES Y ARTÍCULOS DE CONSTRUCCIÓN Y DE REPARACIÓN	Deudora	Acumulativa
8.2.2.001.08.007.2440	Madera y productos de madera	Deudora	Acumulativa
8.2.2.001.08.007.2441	Madera y productos de madera	Deudora	Acumulativa
8.2.2.001.08.007.2441.1	Madera y productos de madera G. Corriente	Deudora	Registro
8.2.2.001.08.007.2450	Vidrio y productos de vidrio	Deudora	Acumulativa
8.2.2.001.08.007.2451	Vidrio y productos de vidrio	Deudora	Acumulativa

INSTITUTO MUNICIPAL DE LA CULTURA Y LAS ARTES DE LOS CABOS
BAJA CALIFORNIA SUR

Usr: Supervisor

Cuenta	Descripción de la Cuenta	Naturaleza	Tipo
8.2.2.001.08.007.2451.1	Vidrio y productos de vidrio G. Corriente	Deudora	Registro
8.2.2.001.08.007.2460	Material eléctrico y electrónico	Deudora	Acumulativa
8.2.2.001.08.007.2461	Material eléctrico y electrónico	Deudora	Acumulativa
8.2.2.001.08.007.2461.1	Material eléctrico y electrónico G. Corriente	Deudora	Registro
8.2.2.001.08.007.2470	Artículos metálicos para la construcción	Deudora	Acumulativa
8.2.2.001.08.007.2471	Artículos metálicos para la construcción	Deudora	Acumulativa
8.2.2.001.08.007.2471.1	Artículos metálicos para la construcción G. Corriente	Deudora	Registro
8.2.2.001.08.007.2490	Otros materiales y artículos de construcción y reparación	Deudora	Acumulativa
8.2.2.001.08.007.2491	Otros materiales y artículos de construcción y reparación	Deudora	Acumulativa
8.2.2.001.08.007.2491.1	Otros materiales y artículos de construcción y reparación G. Corriente	Deudora	Registro
8.2.2.001.08.007.2500	PRODUCTOS QUÍMICOS, FARMACÉUTICOS Y DE LABORATORIO	Deudora	Acumulativa
8.2.2.001.08.007.2560	Fibras sintéticas, hules, plásticos y derivados	Deudora	Acumulativa
8.2.2.001.08.007.2561	Fibras sintéticas, hules, plásticos y derivados	Deudora	Acumulativa
8.2.2.001.08.007.2561.1	Fibras sintéticas, hules, plásticos y derivados G. Corriente	Deudora	Registro
8.2.2.001.08.007.2700	VESTUARIO, BLANCOS, PRENDAS DE PROTECCIÓN Y ARTÍCULOS DEPORTIVOS	Deudora	Acumulativa
8.2.2.001.08.007.2710	Vestuario y uniformes	Deudora	Acumulativa
8.2.2.001.08.007.2711	Vestuario y uniformes	Deudora	Acumulativa
8.2.2.001.08.007.2711.1	Vestuario y uniformes G. Corriente	Deudora	Registro
8.2.2.001.08.007.2900	HERRAMIENTAS, REFACCIONES Y ACCESORIOS MENORES	Deudora	Acumulativa
8.2.2.001.08.007.2910	Herramientas menores	Deudora	Acumulativa
8.2.2.001.08.007.2911	Herramientas menores	Deudora	Acumulativa
8.2.2.001.08.007.2911.1	Herramientas menores G. Corriente	Deudora	Registro
8.2.2.001.08.007.3000	SERVICIOS GENERALES	Deudora	Acumulativa
8.2.2.001.08.007.3200	SERVICIOS DE ARRENDAMIENTO	Deudora	Acumulativa
8.2.2.001.08.007.3230	Arrendamiento de mobiliario y equipo de administración, educacional y recreativo	Deudora	Acumulativa
8.2.2.001.08.007.3231	Arrendamiento de mobiliario y equipo de administración, educacional y recreativo	Deudora	Acumulativa
8.2.2.001.08.007.3231.1	Arrendamiento de mobiliario y equipo de administración, educacional y recreativo G. Corriente	Deudora	Registro
8.2.2.001.08.007.3400	SERVICIOS FINANCIEROS, BANCARIOS Y COMERCIALES	Deudora	Acumulativa
8.2.2.001.08.007.3470	Fletes y maniobras	Deudora	Acumulativa
8.2.2.001.08.007.3471	Fletes y maniobras	Deudora	Acumulativa
8.2.2.001.08.007.3471.1	Fletes y maniobras G. Corriente	Deudora	Registro
8.2.2.001.08.007.3500	SERVICIOS DE INSTALACIÓN, REPARACIÓN, MANTENIMIENTO Y CONSERVACIÓN	Deudora	Acumulativa
8.2.2.001.08.007.3510	Conservación y mantenimiento menor de inmuebles	Deudora	Acumulativa
8.2.2.001.08.007.3511	Conservación y mantenimiento menor de inmuebles	Deudora	Acumulativa
8.2.2.001.08.007.3511.1	Conservación y mantenimiento menor de inmuebles G. Corriente	Deudora	Registro
8.2.2.001.08.007.3600	SERVICIOS DE COMUNICACIÓN SOCIAL Y PUBLICIDAD	Deudora	Acumulativa
8.2.2.001.08.007.3610	Difusión por radio, televisión y otros medios de mensajes sobre programas y actividades gubernamentales	Deudora	Acumulativa
8.2.2.001.08.007.3611	Difusión por radio, televisión y otros medios de mensajes sobre programas y actividades qubernamentales	Deudora	Acumulativa
8.2.2.001.08.007.3611.1	Difusión por radio, televisión y otros medios de mensajes sobre programas y actividades qubernamentales G. Corriente	Deudora	Registro
8.2.2.001.08.007.3650	Servicios de la industria fílmica, del sonido y del video	Deudora	Acumulativa
8.2.2.001.08.007.3651	Servicios de la industria fílmica, del sonido y del video	Deudora	Acumulativa
8.2.2.001.08.007.3651.1	Servicios de la industria fílmica, del sonido y del video G. Corriente	Deudora	Registro
8.2.2.001.08.007.3800	SERVICIOS OFICIALES	Deudora	Acumulativa

INSTITUTO MUNICIPAL DE LA CULTURA Y LAS ARTES DE LOS CABOS
BAJA CALIFORNIA SUR

Usr: Supervisor

Cuenta	Descripción de la Cuenta	Naturaleza	Tipo
8.2.2.001.08.007.3810	Gastos de ceremonial	Deudora	Acumulativa
8.2.2.001.08.007.3811	Gastos de ceremonial	Deudora	Acumulativa
8.2.2.001.08.007.3811.1	Gastos de ceremonial G. Corriente	Deudora	Registro
8.2.2.001.08.007.3820	Gastos de orden social y cultural	Deudora	Acumulativa
8.2.2.001.08.007.3821	Gastos de orden social y cultural	Deudora	Acumulativa
8.2.2.001.08.007.3821.1	Gastos de orden social y cultural G. Corriente	Deudora	Registro
8.2.2.001.08.007.5000	BIENES MUEBLES, INMUEBLES E INTANGIBLES	Deudora	Acumulativa
8.2.2.001.08.007.5100	MOBILIARIO Y EQUIPO DE ADMINISTRACIÓN	Deudora	Acumulativa
8.2.2.001.08.007.5150	Equipo de cómputo y de tecnologías de la información	Deudora	Acumulativa
8.2.2.001.08.007.5151	Equipo de cómputo y de tecnología de la información	Deudora	Acumulativa
8.2.2.001.08.007.5151.2	Equipo de cómputo y de tecnología de la información G. Capital	Deudora	Registro
8.2.2.001.09	EQUIPAMIENTO CULTURAL	Deudora	Acumulativa
8.2.2.001.09.001	DIRECCION GENERAL	Deudora	Acumulativa
8.2.2.001.09.001.2000	MATERIALES Y SUMINISTROS	Deudora	Acumulativa
8.2.2.001.09.001.2100	MATERIALES DE ADMINISTRACIÓN, EMISIÓN DE DOCUMENTOS Y ARTÍCULOS OFICIALES	Deudora	Acumulativa
8.2.2.001.09.001.2160	Material de limpieza	Deudora	Acumulativa
8.2.2.001.09.001.2161	Material de limpieza	Deudora	Acumulativa
8.2.2.001.09.001.2161.1	Material de limpieza G. Corriente	Deudora	Registro
8.2.2.001.09.001.5000	BIENES MUEBLES, INMUEBLES E INTANGIBLES	Deudora	Acumulativa
8.2.2.001.09.001.5200	MOBILIARIO Y EQUIPO EDUCACIONAL Y RECREATIVO	Deudora	Acumulativa
8.2.2.001.09.001.5290	Otro mobiliario y equipo educacional y recreativo	Deudora	Acumulativa
8.2.2.001.09.001.5291	Otro mobiliario y equipo educacional y recreativo	Deudora	Acumulativa
8.2.2.001.09.001.5291.2	Otro mobiliario y equipo educacional y recreativo G. Capital	Deudora	Registro
8.2.2.001.09.007	CASAS DE CULTURA	Deudora	Acumulativa
8.2.2.001.09.007.2000	MATERIALES Y SUMINISTROS	Deudora	Acumulativa
8.2.2.001.09.007.2100	MATERIALES DE ADMINISTRACIÓN, EMISIÓN DE DOCUMENTOS Y ARTÍCULOS OFICIALES	Deudora	Acumulativa
8.2.2.001.09.007.2110	Materiales, útiles y equipos menores de oficina	Deudora	Acumulativa
8.2.2.001.09.007.2111	Materiales, útiles y equipos menores de oficina	Deudora	Acumulativa
8.2.2.001.09.007.2111.1	Materiales, útiles y equipos menores de oficina G. Corriente	Deudora	Registro
8.2.2.001.09.007.2120	Materiales y útiles de impresión y reproducción	Deudora	Acumulativa
8.2.2.001.09.007.2121	Materiales y útiles de impresión y reproducción	Deudora	Acumulativa
8.2.2.001.09.007.2121.1	Materiales y útiles de impresión y reproducción G. Corriente	Deudora	Registro
8.2.2.001.09.007.2160	Material de limpieza	Deudora	Acumulativa
8.2.2.001.09.007.2161	Material de limpieza	Deudora	Acumulativa
8.2.2.001.09.007.2161.1	Material de limpieza G. Corriente	Deudora	Registro
8.2.2.001.09.007.2400	MATERIALES Y ARTÍCULOS DE CONSTRUCCIÓN Y DE REPARACIÓN	Deudora	Acumulativa
8.2.2.001.09.007.2490	Otros materiales y artículos de construcción y reparación	Deudora	Acumulativa
8.2.2.001.09.007.2491	Otros materiales y artículos de construcción y reparación	Deudora	Acumulativa
8.2.2.001.09.007.2491.1	Otros materiales y artículos de construcción y reparación G. Corriente	Deudora	Registro
8.2.2.001.09.007.2900	HERRAMIENTAS, REFACCIONES Y ACCESORIOS MENORES	Deudora	Acumulativa
8.2.2.001.09.007.2910	Herramientas menores	Deudora	Acumulativa
8.2.2.001.09.007.2911	Herramientas menores	Deudora	Acumulativa
8.2.2.001.09.007.2911.1	Herramientas menores G. Corriente	Deudora	Registro
8.2.2.001.09.007.2920	Refacciones y accesorios menores de edificios	Deudora	Acumulativa

INSTITUTO MUNICIPAL DE LA CULTURA Y LAS ARTES DE LOS CABOS
BAJA CALIFORNIA SUR

Usr: Supervisor

Cuenta	Descripción de la Cuenta	Naturaleza	Tipo
8.2.2.001.09.007.2921	Refacciones y accesorios menores de edificios	Deudora	Acumulativa
8.2.2.001.09.007.2921.1	Refacciones y accesorios menores de edificios G. Corriente	Deudora	Registro
8.2.2.001.09.007.3000	SERVICIOS GENERALES	Deudora	Acumulativa
8.2.2.001.09.007.3500	SERVICIOS DE INSTALACIÓN, REPARACIÓN, MANTENIMIENTO Y CONSERVACIÓN	Deudora	Acumulativa
8.2.2.001.09.007.3510	Conservación y mantenimiento menor de inmuebles	Deudora	Acumulativa
8.2.2.001.09.007.3511	Conservación y mantenimiento menor de inmuebles	Deudora	Acumulativa
8.2.2.001.09.007.3511.1	Conservación y mantenimiento menor de inmuebles G. Corriente	Deudora	Registro
8.2.2.001.09.007.3590	Servicios de jardinería y fumigación	Deudora	Acumulativa
8.2.2.001.09.007.3591	Servicios de jardinería y fumigación	Deudora	Acumulativa
8.2.2.001.09.007.3591.1	Servicios de jardinería y fumigación G. Corriente	Deudora	Registro
8.2.2.001.09.007.4000	TRANSFERENCIAS, ASIGNACIONES, SUBSIDIOS Y OTRAS AYUDAS	Deudora	Acumulativa
8.2.2.001.09.007.4400	AYUDAS SOCIALES	Deudora	Acumulativa
8.2.2.001.09.007.4420	Becas y otras ayudas para programas de capacitación	Deudora	Acumulativa
8.2.2.001.09.007.4421	Becas y otras ayudas para programas de capacitación	Deudora	Acumulativa
8.2.2.001.09.007.4421.1	Becas y otras ayudas para programas de capacitación G. Corriente	Deudora	Registro
8.2.2.001.09.007.5000	BIENES MUEBLES, INMUEBLES E INTANGIBLES	Deudora	Acumulativa
8.2.2.001.09.007.5600	MAQUINARIA, OTROS EQUIPOS Y HERRAMIENTAS	Deudora	Acumulativa
8.2.2.001.09.007.5640	Sistemas de aire acondicionado, calefacción y de refrigeración industrial y comercial	Deudora	Acumulativa
8.2.2.001.09.007.5641	Sistemas de aire acondicionado, calefacción y de refrigeración industrial y comercial	Deudora	Acumulativa
8.2.2.001.09.007.5641.2	Sistemas de aire acondicionado, calefacción y de refrigeración industrial y comercial G. Capital	Deudora	Registro
8.2.2.001.10	CASA DE CULTURA MIRAFLORES	Deudora	Acumulativa
8.2.2.001.10.007	CASAS DE CULTURA	Deudora	Acumulativa
8.2.2.001.10.007.2000	MATERIALES Y SUMINISTROS	Deudora	Acumulativa
8.2.2.001.10.007.2100	MATERIALES DE ADMINISTRACIÓN, EMISIÓN DE DOCUMENTOS Y ARTÍCULOS OFICIALES	Deudora	Acumulativa
8.2.2.001.10.007.2110	Materiales, útiles y equipos menores de oficina	Deudora	Acumulativa
8.2.2.001.10.007.2111	Materiales, útiles y equipos menores de oficina	Deudora	Acumulativa
8.2.2.001.10.007.2111.1	Materiales, útiles y equipos menores de oficina G. Corriente	Deudora	Registro
8.2.2.001.10.007.2120	Materiales y útiles de impresión y reproducción	Deudora	Acumulativa
8.2.2.001.10.007.2121	Materiales y útiles de impresión y reproducción	Deudora	Acumulativa
8.2.2.001.10.007.2121.1	Materiales y útiles de impresión y reproducción G. Corriente	Deudora	Registro
8.2.2.001.10.007.2150	Material impreso e información digital	Deudora	Acumulativa
8.2.2.001.10.007.2151	Material impreso e información digital	Deudora	Acumulativa
8.2.2.001.10.007.2151.1	Material impreso e información digital G. Corriente	Deudora	Registro
8.2.2.001.10.007.2160	Material de limpieza	Deudora	Acumulativa
8.2.2.001.10.007.2161	Material de limpieza	Deudora	Acumulativa
8.2.2.001.10.007.2161.1	Material de limpieza G. Corriente	Deudora	Registro
8.2.2.001.10.007.2170	Materiales y útiles de enseñanza	Deudora	Acumulativa
8.2.2.001.10.007.2171	Materiales y útiles de enseñanza	Deudora	Acumulativa
8.2.2.001.10.007.2171.1	Materiales y útiles de enseñanza G. Corriente	Deudora	Registro
8.2.2.001.10.007.2400	MATERIALES Y ARTÍCULOS DE CONSTRUCCIÓN Y DE REPARACIÓN	Deudora	Acumulativa
8.2.2.001.10.007.2460	Material eléctrico y electrónico	Deudora	Acumulativa
8.2.2.001.10.007.2461	Material eléctrico y electrónico	Deudora	Acumulativa
8.2.2.001.10.007.2461.1	Material eléctrico y electrónico G. Corriente	Deudora	Registro

INSTITUTO MUNICIPAL DE LA CULTURA Y LAS ARTES DE LOS CABOS
BAJA CALIFORNIA SUR

Usr: Supervisor

Cuenta	Descripción de la Cuenta	Naturaleza	Tipo
8.2.2.001.10.007.2470	Artículos metálicos para la construcción	Deudora	Acumulativa
8.2.2.001.10.007.2471	Artículos metálicos para la construcción	Deudora	Acumulativa
8.2.2.001.10.007.2471.1	Artículos metálicos para la construcción G. Corriente	Deudora	Registro
8.2.2.001.10.007.2490	Otros materiales y artículos de construcción y reparación	Deudora	Acumulativa
8.2.2.001.10.007.2491	Otros materiales y artículos de construcción y reparación	Deudora	Acumulativa
8.2.2.001.10.007.2491.1	Otros materiales y artículos de construcción y reparación G. Corriente	Deudora	Registro
8.2.2.001.10.007.2700	VESTUARIO, BLANCOS, PRENDAS DE PROTECCIÓN Y ARTÍCULOS DEPORTIVOS	Deudora	Acumulativa
8.2.2.001.10.007.2710	Vestuario y uniformes	Deudora	Acumulativa
8.2.2.001.10.007.2711	Vestuario y uniformes	Deudora	Acumulativa
8.2.2.001.10.007.2711.1	Vestuario y uniformes G. Corriente	Deudora	Registro
8.2.2.001.10.007.2740	Productos textiles	Deudora	Acumulativa
8.2.2.001.10.007.2741	Productos textiles	Deudora	Acumulativa
8.2.2.001.10.007.2741.1	Productos textiles G. Corriente	Deudora	Registro
8.2.2.001.10.007.3000	SERVICIOS GENERALES	Deudora	Acumulativa
8.2.2.001.10.007.3700	SERVICIOS DE TRASLADOS Y VIÁTICOS	Deudora	Acumulativa
8.2.2.001.10.007.3790	Otros servicios de traslado y hospedaje	Deudora	Acumulativa
8.2.2.001.10.007.3791	Otros servicios de traslado y hospedaje	Deudora	Acumulativa
8.2.2.001.10.007.3791.1	Otros servicios de traslado y hospedaje G. Corriente	Deudora	Registro
8.2.2.001.10.007.3800	SERVICIOS OFICIALES	Deudora	Acumulativa
8.2.2.001.10.007.3820	Gastos de orden social y cultural	Deudora	Acumulativa
8.2.2.001.10.007.3821	Gastos de orden social y cultural	Deudora	Acumulativa
8.2.2.001.10.007.3821.1	Gastos de orden social y cultural G. Corriente	Deudora	Registro
8.2.2.001.11	CASA DE CULTURA SANTIAGO	Deudora	Acumulativa
8.2.2.001.11.007	CASAS DE CULTURA	Deudora	Acumulativa
8.2.2.001.11.007.2000	MATERIALES Y SUMINISTROS	Deudora	Acumulativa
8.2.2.001.11.007.2100	MATERIALES DE ADMINISTRACIÓN, EMISIÓN DE DOCUMENTOS Y ARTÍCULOS OFICIALES	Deudora	Acumulativa
8.2.2.001.11.007.2110	Materiales, útiles y equipos menores de oficina	Deudora	Acumulativa
8.2.2.001.11.007.2111	Materiales, útiles y equipos menores de oficina	Deudora	Acumulativa
8.2.2.001.11.007.2111.1	Materiales, útiles y equipos menores de oficina G. Corriente	Deudora	Registro
8.2.2.001.11.007.2120	Materiales y útiles de impresión y reproducción	Deudora	Acumulativa
8.2.2.001.11.007.2121	Materiales y útiles de impresión y reproducción	Deudora	Acumulativa
8.2.2.001.11.007.2121.1	Materiales y útiles de impresión y reproducción G. Corriente	Deudora	Registro
8.2.2.001.11.007.2160	Material de limpieza	Deudora	Acumulativa
8.2.2.001.11.007.2161	Material de limpieza	Deudora	Acumulativa
8.2.2.001.11.007.2161.1	Material de limpieza G. Corriente	Deudora	Registro
8.2.2.001.11.007.2200	ALIMENTOS Y UTENSILIOS	Deudora	Acumulativa
8.2.2.001.11.007.2210	Productos alimenticios para personas	Deudora	Acumulativa
8.2.2.001.11.007.2211	Productos alimenticios para personas	Deudora	Acumulativa
8.2.2.001.11.007.2211.1	Productos alimenticios para personas G. Corriente	Deudora	Registro
8.2.2.001.11.007.2400	MATERIALES Y ARTÍCULOS DE CONSTRUCCIÓN Y DE REPARACIÓN	Deudora	Acumulativa
8.2.2.001.11.007.2470	Artículos metálicos para la construcción	Deudora	Acumulativa
8.2.2.001.11.007.2471	Artículos metálicos para la construcción	Deudora	Acumulativa
8.2.2.001.11.007.2471.1	Artículos metálicos para la construcción G. Corriente	Deudora	Registro
8.2.2.001.11.007.2490	Otros materiales y artículos de construcción y reparación	Deudora	Acumulativa

INSTITUTO MUNICIPAL DE LA CULTURA Y LAS ARTES DE LOS CABOS
BAJA CALIFORNIA SUR

Usr: Supervisor

Cuenta	Descripción de la Cuenta	Naturaleza	Tipo
8.2.2.001.11.007.2491	Otros materiales y artículos de construcción y reparación	Deudora	Acumulativa
8.2.2.001.11.007.2491.1	Otros materiales y artículos de construcción y reparación G. Corriente	Deudora	Registro
8.2.2.001.11.007.2500	PRODUCTOS QUÍMICOS, FARMACÉUTICOS Y DE LABORATORIO	Deudora	Acumulativa
8.2.2.001.11.007.2560	Fibras sintéticas, hules, plásticos y derivados	Deudora	Acumulativa
8.2.2.001.11.007.2561	Fibras sintéticas, hules, plásticos y derivados	Deudora	Acumulativa
8.2.2.001.11.007.2561.1	Fibras sintéticas, hules, plásticos y derivados G. Corriente	Deudora	Registro
8.2.2.001.11.007.2700	VESTUARIO, BLANCOS, PRENDAS DE PROTECCIÓN Y ARTÍCULOS DEPORTIVOS	Deudora	Acumulativa
8.2.2.001.11.007.2710	Vestuario y uniformes	Deudora	Acumulativa
8.2.2.001.11.007.2711	Vestuario y uniformes	Deudora	Acumulativa
8.2.2.001.11.007.2711.1	Vestuario y uniformes G. Corriente	Deudora	Registro
8.2.2.001.11.007.2711.2	Vestuario y uniformes G. Capital	Deudora	Registro
8.2.2.001.11.007.2900	HERRAMIENTAS, REFACCIONES Y ACCESORIOS MENORES	Deudora	Acumulativa
8.2.2.001.11.007.2940	Refacciones y accesorios menores de equipo de cómputo y tecnologías de la información	Deudora	Acumulativa
8.2.2.001.11.007.2941	Refacciones y accesorios menores de equipo de cómputo y tecnologías de la información	Deudora	Acumulativa
8.2.2.001.11.007.2941.1	Refacciones y accesorios menores de equipo de cómputo y tecnologías de la información G. Corriente	Deudora	Registro
8.2.2.001.11.007.3000	SERVICIOS GENERALES	Deudora	Acumulativa
8.2.2.001.11.007.3800	SERVICIOS OFICIALES	Deudora	Acumulativa
8.2.2.001.11.007.3820	Gastos de orden social y cultural	Deudora	Acumulativa
8.2.2.001.11.007.3821	Gastos de orden social y cultural	Deudora	Acumulativa
8.2.2.001.11.007.3821.1	Gastos de orden social y cultural G. Corriente	Deudora	Registro
8.2.2.001.11.007.4000	TRANSFERENCIAS, ASIGNACIONES, SUBSIDIOS Y OTRAS AYUDAS	Deudora	Acumulativa
8.2.2.001.11.007.4400	AYUDAS SOCIALES	Deudora	Acumulativa
8.2.2.001.11.007.4410	Ayudas sociales a personas	Deudora	Acumulativa
8.2.2.001.11.007.4411	Ayudas sociales a personas	Deudora	Acumulativa
8.2.2.001.11.007.4411.1	Ayudas sociales a personas G. Corriente	Deudora	Registro
8.2.2.001.11.007.4420	Becas y otras ayudas para programas de capacitación	Deudora	Acumulativa
8.2.2.001.11.007.4421	Becas y otras ayudas para programas de capacitación	Deudora	Acumulativa
8.2.2.001.11.007.4421.1	Becas y otras ayudas para programas de capacitación G. Corriente	Deudora	Registro
8.2.2.001.12	CASA DE CULTURA LA RIBERA	Deudora	Acumulativa
8.2.2.001.12.007	CASAS DE CULTURA	Deudora	Acumulativa
8.2.2.001.12.007.2000	MATERIALES Y SUMINISTROS	Deudora	Acumulativa
8.2.2.001.12.007.2100	MATERIALES DE ADMINISTRACIÓN, EMISIÓN DE DOCUMENTOS Y ARTÍCULOS OFICIALES	Deudora	Acumulativa
8.2.2.001.12.007.2110	Materiales, útiles y equipos menores de oficina	Deudora	Acumulativa
8.2.2.001.12.007.2111	Materiales, útiles y equipos menores de oficina	Deudora	Acumulativa
8.2.2.001.12.007.2111.1	Materiales, útiles y equipos menores de oficina G. Corriente	Deudora	Registro
8.2.2.001.12.007.2120	Materiales y útiles de impresión y reproducción	Deudora	Acumulativa
8.2.2.001.12.007.2121	Materiales y útiles de impresión y reproducción	Deudora	Acumulativa
8.2.2.001.12.007.2121.1	Materiales y útiles de impresión y reproducción G. Corriente	Deudora	Registro
8.2.2.001.12.007.2140	Materiales, útiles y equipos menores de tecnologías de la información y comunicaciones	Deudora	Acumulativa
8.2.2.001.12.007.2141	Materiales, útiles y equipos menores de tecnologías de la información y comunicaciones	Deudora	Acumulativa
8.2.2.001.12.007.2141.1	Materiales, útiles y equipos menores de tecnologías de la información y comunicaciones G. Corriente	Deudora	Registro
8.2.2.001.12.007.2160	Material de limpieza	Deudora	Acumulativa
8.2.2.001.12.007.2161	Material de limpieza	Deudora	Acumulativa

INSTITUTO MUNICIPAL DE LA CULTURA Y LAS ARTES DE LOS CABOS
BAJA CALIFORNIA SUR

Usr: Supervisor

Cuenta	Descripción de la Cuenta	Naturaleza	Tipo
8.2.2.001.12.007.2161.1	Material de limpieza G. Corriente	Deudora	Registro
8.2.2.001.12.007.2400	MATERIALES Y ARTÍCULOS DE CONSTRUCCIÓN Y DE REPARACIÓN	Deudora	Acumulativa
8.2.2.001.12.007.2490	Otros materiales y artículos de construcción y reparación	Deudora	Acumulativa
8.2.2.001.12.007.2491	Otros materiales y artículos de construcción y reparación	Deudora	Acumulativa
8.2.2.001.12.007.2491.1	Otros materiales y artículos de construcción y reparación G. Corriente	Deudora	Registro
8.2.2.001.12.007.2900	HERRAMIENTAS, REFACCIONES Y ACCESORIOS MENORES	Deudora	Acumulativa
8.2.2.001.12.007.2990	Refacciones y accesorios menores otros bienes muebles	Deudora	Acumulativa
8.2.2.001.12.007.2991	Refacciones y accesorios menores otros bienes muebles	Deudora	Acumulativa
8.2.2.001.12.007.2991.1	Refacciones y accesorios menores otros bienes muebles G. Corriente	Deudora	Registro
8.2.2.001.12.007.3000	SERVICIOS GENERALES	Deudora	Acumulativa
8.2.2.001.12.007.3800	SERVICIOS OFICIALES	Deudora	Acumulativa
8.2.2.001.12.007.3820	Gastos de orden social y cultural	Deudora	Acumulativa
8.2.2.001.12.007.3821	Gastos de orden social y cultural	Deudora	Acumulativa
8.2.2.001.12.007.3821.1	Gastos de orden social y cultural G. Corriente	Deudora	Registro
8.2.2.001.12.007.4000	TRANSFERENCIAS, ASIGNACIONES, SUBSIDIOS Y OTRAS AYUDAS	Deudora	Acumulativa
8.2.2.001.12.007.4400	AYUDAS SOCIALES	Deudora	Acumulativa
8.2.2.001.12.007.4410	Ayudas sociales a personas	Deudora	Acumulativa
8.2.2.001.12.007.4411	Ayudas sociales a personas	Deudora	Acumulativa
8.2.2.001.12.007.4411.1	Ayudas sociales a personas G. Corriente	Deudora	Registro
8.2.2.001.12.007.4420	Becas y otras ayudas para programas de capacitación	Deudora	Acumulativa
8.2.2.001.12.007.4421	Becas y otras ayudas para programas de capacitación	Deudora	Acumulativa
8.2.2.001.12.007.4421.1	Becas y otras ayudas para programas de capacitación G. Corriente	Deudora	Registro
8.2.2.001.13	EQUIPO Y MATERIALES DE OFICINA	Deudora	Acumulativa
8.2.2.001.13.001	DIRECCION GENERAL	Deudora	Acumulativa
8.2.2.001.13.001.2000	MATERIALES Y SUMINISTROS	Deudora	Acumulativa
8.2.2.001.13.001.2100	MATERIALES DE ADMINISTRACIÓN, EMISIÓN DE DOCUMENTOS Y ARTÍCULOS OFICIALES	Deudora	Acumulativa
8.2.2.001.13.001.2110	Materiales, útiles y equipos menores de oficina	Deudora	Acumulativa
8.2.2.001.13.001.2111	Materiales, útiles y equipos menores de oficina	Deudora	Acumulativa
8.2.2.001.13.001.2111.1	Materiales, útiles y equipos menores de oficina G. Corriente	Deudora	Registro
8.2.2.001.13.001.2120	Materiales y útiles de impresión y reproducción	Deudora	Acumulativa
8.2.2.001.13.001.2121	Materiales y útiles de impresión y reproducción	Deudora	Acumulativa
8.2.2.001.13.001.2121.1	Materiales y útiles de impresión y reproducción G. Corriente	Deudora	Registro
8.2.2.001.13.001.2140	Materiales, útiles y equipos menores de tecnologías de la información y comunicaciones	Deudora	Acumulativa
8.2.2.001.13.001.2141	Materiales, útiles y equipos menores de tecnologías de la información y comunicaciones	Deudora	Acumulativa
8.2.2.001.13.001.2141.1	Materiales, útiles y equipos menores de tecnologías de la información y comunicaciones G. Corriente	Deudora	Registro
8.2.2.001.13.001.2150	Material impreso e información digital	Deudora	Acumulativa
8.2.2.001.13.001.2151	Material impreso e información digital	Deudora	Acumulativa
8.2.2.001.13.001.2151.1	Material impreso e información digital G. Corriente	Deudora	Registro
8.2.2.001.13.001.2160	Material de limpieza	Deudora	Acumulativa
8.2.2.001.13.001.2161	Material de limpieza	Deudora	Acumulativa
8.2.2.001.13.001.2161.1	Material de limpieza G. Corriente	Deudora	Registro
8.2.2.001.13.001.2200	ALIMENTOS Y UTENSILIOS	Deudora	Acumulativa
8.2.2.001.13.001.2210	Productos alimenticios para personas	Deudora	Acumulativa
8.2.2.001.13.001.2211	Productos alimenticios para personas	Deudora	Acumulativa

INSTITUTO MUNICIPAL DE LA CULTURA Y LAS ARTES DE LOS CABOS
BAJA CALIFORNIA SUR

Usr: Supervisor

Cuenta	Descripción de la Cuenta	Naturaleza	Tipo
8.2.2.001.13.001.2211.1	Productos alimenticios para personas G. Corriente	Deudora	Registro
8.2.2.001.13.001.2230	Utensilios para el servicio de alimentación	Deudora	Acumulativa
8.2.2.001.13.001.2231	Utensilios para el servicio de alimentación	Deudora	Acumulativa
8.2.2.001.13.001.2231.1	Utensilios para el servicio de alimentación G. Corriente	Deudora	Registro
8.2.2.001.13.001.2400	MATERIALES Y ARTÍCULOS DE CONSTRUCCIÓN Y DE REPARACIÓN	Deudora	Acumulativa
8.2.2.001.13.001.2460	Material eléctrico y electrónico	Deudora	Acumulativa
8.2.2.001.13.001.2461	Material eléctrico y electrónico	Deudora	Acumulativa
8.2.2.001.13.001.2461.1	Material eléctrico y electrónico G. Corriente	Deudora	Registro
8.2.2.001.13.001.2700	VESTUARIO, BLANCOS, PRENDAS DE PROTECCIÓN Y ARTÍCULOS DEPORTIVOS	Deudora	Acumulativa
8.2.2.001.13.001.2710	Vestuario y uniformes	Deudora	Acumulativa
8.2.2.001.13.001.2711	Vestuario y uniformes	Deudora	Acumulativa
8.2.2.001.13.001.2711.1	Vestuario y uniformes G. Corriente	Deudora	Registro
8.2.2.001.13.001.2900	HERRAMIENTAS, REFACCIONES Y ACCESORIOS MENORES	Deudora	Acumulativa
8.2.2.001.13.001.2910	Herramientas menores	Deudora	Acumulativa
8.2.2.001.13.001.2911	Herramientas menores	Deudora	Acumulativa
8.2.2.001.13.001.2911.1	Herramientas menores G. Corriente	Deudora	Registro
8.2.2.001.13.001.2930	Refacciones y accesorios menores de mobiliario y equipo de administración, educacional y recreativo	Deudora	Acumulativa
8.2.2.001.13.001.2931	Refacciones y accesorios menores de mobiliario y equipo de administración, educacional y recreativo	Deudora	Acumulativa
8.2.2.001.13.001.2931.1	Refacciones y accesorios menores de mobiliario y equipo de administración, educacional y recreativo G. Corriente	Deudora	Registro
8.2.2.001.13.001.2940	Refacciones y accesorios menores de equipo de cómputo y tecnologías de la información	Deudora	Acumulativa
8.2.2.001.13.001.2941	Refacciones y accesorios menores de equipo de cómputo y tecnologías de la información	Deudora	Acumulativa
8.2.2.001.13.001.2941.1	Refacciones y accesorios menores de equipo de cómputo y tecnologías de la información G. Corriente	Deudora	Registro
8.2.2.001.13.001.3000	SERVICIOS GENERALES	Deudora	Acumulativa
8.2.2.001.13.001.3100	SERVICIOS BÁSICOS	Deudora	Acumulativa
8.2.2.001.13.001.3140	Telefonía tradicional	Deudora	Acumulativa
8.2.2.001.13.001.3141	Telefonía tradicional	Deudora	Acumulativa
8.2.2.001.13.001.3141.1	Telefonía tradicional G. Corriente	Deudora	Registro
8.2.2.001.13.001.3300	SERVICIOS PROFESIONALES, CIENTÍFICOS, TÉCNICOS Y OTROS SERVICIOS	Deudora	Acumulativa
8.2.2.001.13.001.3360	Servicios de apoyo administrativo, traducción, fotocopiado e impresión	Deudora	Acumulativa
8.2.2.001.13.001.3361	Servicios de apoyo administrativo, fotocopiado e impresión	Deudora	Acumulativa
8.2.2.001.13.001.3361.1	Servicios de apoyo administrativo, fotocopiado e impresión G. Corriente	Deudora	Registro
8.2.2.001.13.001.3600	SERVICIOS DE COMUNICACIÓN SOCIAL Y PUBLICIDAD	Deudora	Acumulativa
8.2.2.001.13.001.3650	Servicios de la industria fílmica, del sonido y del video	Deudora	Acumulativa
8.2.2.001.13.001.3651	Servicios de la industria fílmica, del sonido y del video	Deudora	Acumulativa
8.2.2.001.13.001.3651.1	Servicios de la industria fílmica, del sonido y del video G. Corriente	Deudora	Registro
8.2.2.001.13.001.5000	BIENES MUEBLES, INMUEBLES E INTANGIBLES	Deudora	Acumulativa
8.2.2.001.13.001.5100	MOBILIARIO Y EQUIPO DE ADMINISTRACIÓN	Deudora	Acumulativa
8.2.2.001.13.001.5150	Equipo de cómputo y de tecnologías de la información	Deudora	Acumulativa
8.2.2.001.13.001.5151	Equipo de cómputo y de tecnología de la información	Deudora	Acumulativa
8.2.2.001.13.001.5151.2	Equipo de cómputo y de tecnología de la información G. Capital	Deudora	Registro
8.2.2.001.13.001.5200	MOBILIARIO Y EQUIPO EDUCACIONAL Y RECREATIVO	Deudora	Acumulativa
8.2.2.001.13.001.5290	Otro mobiliario y equipo educacional y recreativo	Deudora	Acumulativa
8.2.2.001.13.001.5291	Otro mobiliario y equipo educacional y recreativo	Deudora	Acumulativa

INSTITUTO MUNICIPAL DE LA CULTURA Y LAS ARTES DE LOS CABOS
BAJA CALIFORNIA SUR

Usr: Supervisor
rptPlanDeCuentasConac

Cuenta	Descripción de la Cuenta	Naturaleza	Tipo
8.2.2.001.13.001.5291.2	Otro mobiliario y equipo educacional y recreativo G. Capital	Deudora	Registro
8.2.2.001.13.001.5600	MAQUINARIA, OTROS EQUIPOS Y HERRAMIENTAS	Deudora	Acumulativa
8.2.2.001.13.001.5640	Sistemas de aire acondicionado, calefacción y de refrigeración industrial y comercial	Deudora	Acumulativa
8.2.2.001.13.001.5641	Sistemas de aire acondicionado, calefacción y de refrigeración industrial y comercial	Deudora	Acumulativa
8.2.2.001.13.001.5641.2	Sistemas de aire acondicionado, calefacción y de refrigeración industrial y comercial G. Capital	Deudora	Registro
8.2.2.001.13.002	DIRECCION DE FINANZAS	Deudora	Acumulativa
8.2.2.001.13.002.2000	MATERIALES Y SUMINISTROS	Deudora	Acumulativa
8.2.2.001.13.002.2100	MATERIALES DE ADMINISTRACIÓN, EMISIÓN DE DOCUMENTOS Y ARTÍCULOS OFICIALES	Deudora	Acumulativa
8.2.2.001.13.002.2110	Materiales, útiles y equipos menores de oficina	Deudora	Acumulativa
8.2.2.001.13.002.2111	Materiales, útiles y equipos menores de oficina	Deudora	Acumulativa
8.2.2.001.13.002.2111.1	Materiales, útiles y equipos menores de oficina G. Corriente	Deudora	Registro
8.2.2.001.13.002.2140	Materiales, útiles y equipos menores de tecnologías de la información y comunicaciones	Deudora	Acumulativa
8.2.2.001.13.002.2141	Materiales, útiles y equipos menores de tecnologías de la información y comunicaciones	Deudora	Acumulativa
8.2.2.001.13.002.2141.1	Materiales, útiles y equipos menores de tecnologías de la información y comunicaciones G. Corriente	Deudora	Registro
8.2.2.001.13.002.2200	ALIMENTOS Y UTENSILIOS	Deudora	Acumulativa
8.2.2.001.13.002.2210	Productos alimenticios para personas	Deudora	Acumulativa
8.2.2.001.13.002.2211	Productos alimenticios para personas	Deudora	Acumulativa
8.2.2.001.13.002.2211.1	Productos alimenticios para personas G. Corriente	Deudora	Registro
8.2.2.001.13.002.2220	Productos alimenticios para animales	Deudora	Acumulativa
8.2.2.001.13.002.2221	Productos alimenticios para animales	Deudora	Acumulativa
8.2.2.001.13.002.2221.1	Productos alimenticios para animales G. Corriente	Deudora	Registro
8.2.2.001.13.002.2230	Utensilios para el servicio de alimentación	Deudora	Acumulativa
8.2.2.001.13.002.2231	Utensilios para el servicio de alimentación	Deudora	Acumulativa
8.2.2.001.13.002.2231.1	Utensilios para el servicio de alimentación G. Corriente	Deudora	Registro
8.2.2.001.13.002.2400	MATERIALES Y ARTÍCULOS DE CONSTRUCCIÓN Y DE REPARACIÓN	Deudora	Acumulativa
8.2.2.001.13.002.2480	Materiales complementarios	Deudora	Acumulativa
8.2.2.001.13.002.2481	Materiales complementarios	Deudora	Acumulativa
8.2.2.001.13.002.2481.1	Materiales complementarios G. Corriente	Deudora	Registro
8.2.2.001.13.002.2900	HERRAMIENTAS, REFACCIONES Y ACCESORIOS MENORES	Deudora	Acumulativa
8.2.2.001.13.002.2940	Refacciones y accesorios menores de equipo de cómputo y tecnologías de la información	Deudora	Acumulativa
8.2.2.001.13.002.2941	Refacciones y accesorios menores de equipo de cómputo y tecnologías de la información	Deudora	Acumulativa
8.2.2.001.13.002.2941.1	Refacciones y accesorios menores de equipo de cómputo y tecnologías de la información G. Corriente	Deudora	Registro
8.2.2.001.13.002.3000	SERVICIOS GENERALES	Deudora	Acumulativa
8.2.2.001.13.002.3300	SERVICIOS PROFESIONALES, CIENTÍFICOS, TÉCNICOS Y OTROS SERVICIOS	Deudora	Acumulativa
8.2.2.001.13.002.3330	Servicios de consultoría administrativa, procesos, técnica y en tecnologías de la información	Deudora	Acumulativa
8.2.2.001.13.002.3331	Servicios de consultoría administrativa, procesos, técnica y en tecnologías de la información	Deudora	Acumulativa
8.2.2.001.13.002.3331.1	Servicios de consultoría administrativa, procesos, técnica y en tecnologías de la información G. Corriente	Deudora	Registro
8.2.2.001.13.002.3360	Servicios de apoyo administrativo, traducción, fotocopiado e impresión	Deudora	Acumulativa
8.2.2.001.13.002.3361	Servicios de apoyo administrativo, fotocopiado e impresión	Deudora	Acumulativa
8.2.2.001.13.002.3361.1	Servicios de apoyo administrativo, fotocopiado e impresión G. Corriente	Deudora	Registro
8.2.2.001.13.002.3500	SERVICIOS DE INSTALACIÓN, REPARACIÓN, MANTENIMIENTO Y CONSERVACIÓN	Deudora	Acumulativa
8.2.2.001.13.002.3530	Instalación, reparación y mantenimiento de equipo de cómputo y tecnología de la información	Deudora	Acumulativa

INSTITUTO MUNICIPAL DE LA CULTURA Y LAS ARTES DE LOS CABOS
BAJA CALIFORNIA SUR

Usr: Supervisor
rptPlanDeCuentasConac

Cuenta	Descripción de la Cuenta	Naturaleza	Tipo
8.2.2.001.13.002.3531	Instalación, reparación y mantenimiento de equipo de cómputo y tecnologías de la información	Deudora	Acumulativa
8.2.2.001.13.002.3531.1	Instalación, reparación y mantenimiento de equipo de cómputo y tecnologías de la información G. Corriente	Deudora	Registro
8.2.2.001.13.002.5000	BIENES MUEBLES, INMUEBLES E INTANGIBLES	Deudora	Acumulativa
8.2.2.001.13.002.5100	MOBILIARIO Y EQUIPO DE ADMINISTRACIÓN	Deudora	Acumulativa
8.2.2.001.13.002.5150	Equipo de cómputo y de tecnologías de la información	Deudora	Acumulativa
8.2.2.001.13.002.5151	Equipo de cómputo y de tecnología de la información	Deudora	Acumulativa
8.2.2.001.13.002.5151.2	Equipo de cómputo y de tecnología de la información G. Capital	Deudora	Registro
8.2.2.001.13.003	DIRECCION DE ADMINISTRACION	Deudora	Acumulativa
8.2.2.001.13.003.2000	MATERIALES Y SUMINISTROS	Deudora	Acumulativa
8.2.2.001.13.003.2100	MATERIALES DE ADMINISTRACIÓN, EMISIÓN DE DOCUMENTOS Y ARTÍCULOS OFICIALES	Deudora	Acumulativa
8.2.2.001.13.003.2110	Materiales, útiles y equipos menores de oficina	Deudora	Acumulativa
8.2.2.001.13.003.2111	Materiales, útiles y equipos menores de oficina	Deudora	Acumulativa
8.2.2.001.13.003.2111.1	Materiales, útiles y equipos menores de oficina G. Corriente	Deudora	Registro
8.2.2.001.13.003.2140	Materiales, útiles y equipos menores de tecnologías de la información y comunicaciones	Deudora	Acumulativa
8.2.2.001.13.003.2141	Materiales, útiles y equipos menores de tecnologías de la información y comunicaciones	Deudora	Acumulativa
8.2.2.001.13.003.2141.1	Materiales, útiles y equipos menores de tecnologías de la información y comunicaciones G. Corriente	Deudora	Registro
8.2.2.001.13.003.3000	SERVICIOS GENERALES	Deudora	Acumulativa
8.2.2.001.13.003.3300	SERVICIOS PROFESIONALES, CIENTÍFICOS, TÉCNICOS Y OTROS SERVICIOS	Deudora	Acumulativa
8.2.2.001.13.003.3330	Servicios de consultoría administrativa, procesos, técnica y en tecnologías de la información	Deudora	Acumulativa
8.2.2.001.13.003.3331	Servicios de consultoría administrativa, procesos, técnica y en tecnologías de la información	Deudora	Acumulativa
8.2.2.001.13.003.3331.1	Servicios de consultoría administrativa, procesos, técnica y en tecnologías de la información G. Corriente	Deudora	Registro
8.2.2.001.13.003.5000	BIENES MUEBLES, INMUEBLES E INTANGIBLES	Deudora	Acumulativa
8.2.2.001.13.003.5100	MOBILIARIO Y EQUIPO DE ADMINISTRACIÓN	Deudora	Acumulativa
8.2.2.001.13.003.5150	Equipo de cómputo y de tecnologías de la información	Deudora	Acumulativa
8.2.2.001.13.003.5151	Equipo de cómputo y de tecnología de la información	Deudora	Acumulativa
8.2.2.001.13.003.5151.2	Equipo de cómputo y de tecnología de la información G. Capital	Deudora	Registro
8.2.2.001.13.004	DIRECCION DE VINCULACION	Deudora	Acumulativa
8.2.2.001.13.004.2000	MATERIALES Y SUMINISTROS	Deudora	Acumulativa
8.2.2.001.13.004.2100	MATERIALES DE ADMINISTRACIÓN, EMISIÓN DE DOCUMENTOS Y ARTÍCULOS OFICIALES	Deudora	Acumulativa
8.2.2.001.13.004.2110	Materiales, útiles y equipos menores de oficina	Deudora	Acumulativa
8.2.2.001.13.004.2111	Materiales, útiles y equipos menores de oficina	Deudora	Acumulativa
8.2.2.001.13.004.2111.1	Materiales, útiles y equipos menores de oficina G. Corriente	Deudora	Registro
8.2.2.001.13.004.2160	Material de limpieza	Deudora	Acumulativa
8.2.2.001.13.004.2161	Material de limpieza	Deudora	Acumulativa
8.2.2.001.13.004.2161.1	Material de limpieza G. Corriente	Deudora	Registro
8.2.2.001.13.004.2900	HERRAMIENTAS, REFACCIONES Y ACCESORIOS MENORES	Deudora	Acumulativa
8.2.2.001.13.004.2920	Refacciones y accesorios menores de edificios	Deudora	Acumulativa
8.2.2.001.13.004.2921	Refacciones y accesorios menores de edificios	Deudora	Acumulativa
8.2.2.001.13.004.2921.1	Refacciones y accesorios menores de edificios G. Corriente	Deudora	Registro
8.2.2.001.13.004.2940	Refacciones y accesorios menores de equipo de cómputo y tecnologías de la información	Deudora	Acumulativa
8.2.2.001.13.004.2941	Refacciones y accesorios menores de equipo de cómputo y tecnologías de la información	Deudora	Acumulativa
8.2.2.001.13.004.2941.1	Refacciones y accesorios menores de equipo de cómputo y tecnologías de la información G. Corriente	Deudora	Registro

INSTITUTO MUNICIPAL DE LA CULTURA Y LAS ARTES DE LOS CABOS
BAJA CALIFORNIA SUR

Usr: Supervisor
rptPlanDeCuentasConac

Cuenta	Descripción de la Cuenta	Naturaleza	Tipo
8.2.2.001.13.005	DIRECCION DE PROGRAMAS, PROYECTOS E INVERSIONES	Deudora	Acumulativa
8.2.2.001.13.005.2000	MATERIALES Y SUMINISTROS	Deudora	Acumulativa
8.2.2.001.13.005.2100	MATERIALES DE ADMINISTRACIÓN, EMISIÓN DE DOCUMENTOS Y ARTÍCULOS OFICIALES	Deudora	Acumulativa
8.2.2.001.13.005.2140	Materiales, útiles y equipos menores de tecnologías de la información y comunicaciones	Deudora	Acumulativa
8.2.2.001.13.005.2141	Materiales, útiles y equipos menores de tecnologías de la información y comunicaciones	Deudora	Acumulativa
8.2.2.001.13.005.2141.1	Materiales, útiles y equipos menores de tecnologías de la información y comunicaciones G. Corriente	Deudora	Registro
8.2.2.001.13.005.2150	Material impreso e información digital	Deudora	Acumulativa
8.2.2.001.13.005.2151	Material impreso e información digital	Deudora	Acumulativa
8.2.2.001.13.005.2151.1	Material impreso e información digital G. Corriente	Deudora	Registro
8.2.2.001.13.005.2900	HERRAMIENTAS, REFACCIONES Y ACCESORIOS MENORES	Deudora	Acumulativa
8.2.2.001.13.005.2930	Refacciones y accesorios menores de mobiliario y equipo de administración, educacional y recreativo	Deudora	Acumulativa
8.2.2.001.13.005.2931	Refacciones y accesorios menores de mobiliario y equipo de administración, educacional y recreativo	Deudora	Acumulativa
8.2.2.001.13.005.2931.1	Refacciones y accesorios menores de mobiliario y equipo de administración, educacional y recreativo G. Corriente	Deudora	Registro
8.2.2.001.13.005.2940	Refacciones y accesorios menores de equipo de cómputo y tecnologías de la información	Deudora	Acumulativa
8.2.2.001.13.005.2941	Refacciones y accesorios menores de equipo de cómputo y tecnologías de la información	Deudora	Acumulativa
8.2.2.001.13.005.2941.1	Refacciones y accesorios menores de equipo de cómputo y tecnologías de la información G. Corriente	Deudora	Registro
8.2.2.001.13.005.5000	BIENES MUEBLES, INMUEBLES E INTANGIBLES	Deudora	Acumulativa
8.2.2.001.13.005.5100	MOBILIARIO Y EQUIPO DE ADMINISTRACIÓN	Deudora	Acumulativa
8.2.2.001.13.005.5150	Equipo de cómputo y de tecnologías de la información	Deudora	Acumulativa
8.2.2.001.13.005.5151	Equipo de cómputo y de tecnología de la información	Deudora	Acumulativa
8.2.2.001.13.005.5151.2	Equipo de cómputo y de tecnología de la información G. Capital	Deudora	Registro
8.2.2.001.13.006	DIRECCION DE ESPACIOS CULTURALES	Deudora	Acumulativa
8.2.2.001.13.006.2000	MATERIALES Y SUMINISTROS	Deudora	Acumulativa
8.2.2.001.13.006.2100	MATERIALES DE ADMINISTRACIÓN, EMISIÓN DE DOCUMENTOS Y ARTÍCULOS OFICIALES	Deudora	Acumulativa
8.2.2.001.13.006.2110	Materiales, útiles y equipos menores de oficina	Deudora	Acumulativa
8.2.2.001.13.006.2111	Materiales, útiles y equipos menores de oficina	Deudora	Acumulativa
8.2.2.001.13.006.2111.1	Materiales, útiles y equipos menores de oficina G. Corriente	Deudora	Registro
8.2.2.001.13.006.2120	Materiales y útiles de impresión y reproducción	Deudora	Acumulativa
8.2.2.001.13.006.2121	Materiales y útiles de impresión y reproducción	Deudora	Acumulativa
8.2.2.001.13.006.2121.1	Materiales y útiles de impresión y reproducción G. Corriente	Deudora	Registro
8.2.2.001.14	PAGO DE HONORARIOS POR PRESENTACIONES DE ARTISTAS LOCALES	Deudora	Acumulativa
8.2.2.001.14.001	DIRECCION GENERAL	Deudora	Acumulativa
8.2.2.001.14.001.3000	SERVICIOS GENERALES	Deudora	Acumulativa
8.2.2.001.14.001.3200	SERVICIOS DE ARRENDAMIENTO	Deudora	Acumulativa
8.2.2.001.14.001.3230	Arrendamiento de mobiliario y equipo de administración, educacional y recreativo	Deudora	Acumulativa
8.2.2.001.14.001.3231	Arrendamiento de mobiliario y equipo de administración, educacional y recreativo	Deudora	Acumulativa
8.2.2.001.14.001.3231.1	Arrendamiento de mobiliario y equipo de administración, educacional y recreativo G. Corriente	Deudora	Registro
8.2.2.001.14.001.3800	SERVICIOS OFICIALES	Deudora	Acumulativa
8.2.2.001.14.001.3820	Gastos de orden social y cultural	Deudora	Acumulativa
8.2.2.001.14.001.3821	Gastos de orden social y cultural	Deudora	Acumulativa
8.2.2.001.14.001.3821.1	Gastos de orden social y cultural G. Corriente	Deudora	Registro
8.2.2.001.14.011	FIESTAS TRADICIONALES	Deudora	Acumulativa

INSTITUTO MUNICIPAL DE LA CULTURA Y LAS ARTES DE LOS CABOS
BAJA CALIFORNIA SUR

Usr: Supervisor
rptPlanDeCuentasConac

Cuenta	Descripción de la Cuenta	Naturaleza	Tipo
8.2.2.001.14.011.3000	SERVICIOS GENERALES	Deudora	Acumulativa
8.2.2.001.14.011.3800	SERVICIOS OFICIALES	Deudora	Acumulativa
8.2.2.001.14.011.3820	Gastos de orden social y cultural	Deudora	Acumulativa
8.2.2.001.14.011.3821	Gastos de orden social y cultural	Deudora	Acumulativa
8.2.2.001.14.011.3821.1	Gastos de orden social y cultural G. Corriente	Deudora	Registro
8.2.2.001.15	PRESENTACION O ATENCION DE ARTISTAS O AGRUPACIONES FORANEAS	Deudora	Acumulativa
8.2.2.001.15.001	DIRECCION GENERAL	Deudora	Acumulativa
8.2.2.001.15.001.3000	SERVICIOS GENERALES	Deudora	Acumulativa
8.2.2.001.15.001.3800	SERVICIOS OFICIALES	Deudora	Acumulativa
8.2.2.001.15.001.3820	Gastos de orden social y cultural	Deudora	Acumulativa
8.2.2.001.15.001.3821	Gastos de orden social y cultural	Deudora	Acumulativa
8.2.2.001.15.001.3821.1	Gastos de orden social y cultural G. Corriente	Deudora	Registro
8.2.2.001.16	CONCURSOS ARTISTICOS	Deudora	Acumulativa
8.2.2.001.16.001	DIRECCION GENERAL	Deudora	Acumulativa
8.2.2.001.16.001.4000	TRANSFERENCIAS, ASIGNACIONES, SUBSIDIOS Y OTRAS AYUDAS	Deudora	Acumulativa
8.2.2.001.16.001.4400	AYUDAS SOCIALES	Deudora	Acumulativa
8.2.2.001.16.001.4410	Ayudas sociales a personas	Deudora	Acumulativa
8.2.2.001.16.001.4411	Ayudas sociales a personas	Deudora	Acumulativa
8.2.2.001.16.001.4411.1	Ayudas sociales a personas G. Corriente	Deudora	Registro
8.2.2.001.17	DIFUSION Y PROMOCION CULTURAL	Deudora	Acumulativa
8.2.2.001.17.001	DIRECCION GENERAL	Deudora	Acumulativa
8.2.2.001.17.001.2000	MATERIALES Y SUMINISTROS	Deudora	Acumulativa
8.2.2.001.17.001.2100	MATERIALES DE ADMINISTRACIÓN, EMISIÓN DE DOCUMENTOS Y ARTÍCULOS OFICIALES	Deudora	Acumulativa
8.2.2.001.17.001.2170	Materiales y útiles de enseñanza	Deudora	Acumulativa
8.2.2.001.17.001.2171	Materiales y útiles de enseñanza	Deudora	Acumulativa
8.2.2.001.17.001.2171.1	Materiales y útiles de enseñanza G. Corriente	Deudora	Registro
8.2.2.001.17.001.3000	SERVICIOS GENERALES	Deudora	Acumulativa
8.2.2.001.17.001.3600	SERVICIOS DE COMUNICACIÓN SOCIAL Y PUBLICIDAD	Deudora	Acumulativa
8.2.2.001.17.001.3620	Difusión por radio, televisión y otros medios de mensajes comerciales para promover la venta de bienes o servicios	Deudora	Acumulativa
8.2.2.001.17.001.3621	Difusión por radio, televisión y otros medios de mensajes comerciales para promover la venta de bienes o servicios	Deudora	Acumulativa
8.2.2.001.17.001.3621.1	Difusión por radio, televisión y otros medios de mensajes comerciales para promover la venta de bienes o servicios G. Corriente	Deudora	Registro
8.2.2.001.17.001.3900	OTROS SERVICIOS GENERALES	Deudora	Acumulativa
8.2.2.001.17.001.3990	Otros servicios generales	Deudora	Acumulativa
8.2.2.001.17.001.3991	Otros servicios generales	Deudora	Acumulativa
8.2.2.001.17.001.3991.1	Otros servicios generales G. Corriente	Deudora	Registro
8.2.2.001.17.011	FIESTAS TRADICIONALES	Deudora	Acumulativa
8.2.2.001.17.011.3000	SERVICIOS GENERALES	Deudora	Acumulativa
8.2.2.001.17.011.3700	SERVICIOS DE TRASLADOS Y VIÁTICOS	Deudora	Acumulativa
8.2.2.001.17.011.3710	Pasajes aéreos	Deudora	Acumulativa
8.2.2.001.17.011.3711	Pasajes aéreos	Deudora	Acumulativa
8.2.2.001.17.011.3711.1	Pasajes aéreos G. Corriente	Deudora	Registro
8.2.2.001.17.011.3790	Otros servicios de traslado y hospedaje	Deudora	Acumulativa
8.2.2.001.17.011.3791	Otros servicios de traslado y hospedaje	Deudora	Acumulativa

INSTITUTO MUNICIPAL DE LA CULTURA Y LAS ARTES DE LOS CABOS
BAJA CALIFORNIA SUR

Usr: Supervisor

Cuenta	Descripción de la Cuenta	Naturaleza	Tipo
8.2.2.001.17.011.3791.1	Otros servicios de traslado y hospedaje G. Corriente	Deudora	Registro
8.2.2.001.17.011.3800	SERVICIOS OFICIALES	Deudora	Acumulativa
8.2.2.001.17.011.3820	Gastos de orden social y cultural	Deudora	Acumulativa
8.2.2.001.17.011.3821	Gastos de orden social y cultural	Deudora	Acumulativa
8.2.2.001.17.011.3821.1	Gastos de orden social y cultural G. Corriente	Deudora	Registro
8.2.2.001.17.011.4000	TRANSFERENCIAS, ASIGNACIONES, SUBSIDIOS Y OTRAS AYUDAS	Deudora	Acumulativa
8.2.2.001.17.011.4400	AYUDAS SOCIALES	Deudora	Acumulativa
8.2.2.001.17.011.4410	Ayudas sociales a personas	Deudora	Acumulativa
8.2.2.001.17.011.4411	Ayudas sociales a personas	Deudora	Acumulativa
8.2.2.001.17.011.4411.1	Ayudas sociales a personas G. Corriente	Deudora	Registro
8.2.2.001.18	GASTOS POR EVENTOS CULTURALES Y SOCIALES	Deudora	Acumulativa
8.2.2.001.18.001	DIRECCION GENERAL	Deudora	Acumulativa
8.2.2.001.18.001.2000	MATERIALES Y SUMINISTROS	Deudora	Acumulativa
8.2.2.001.18.001.2100	MATERIALES DE ADMINISTRACIÓN, EMISIÓN DE DOCUMENTOS Y ARTÍCULOS OFICIALES	Deudora	Acumulativa
8.2.2.001.18.001.2110	Materiales, útiles y equipos menores de oficina	Deudora	Acumulativa
8.2.2.001.18.001.2111	Materiales, útiles y equipos menores de oficina	Deudora	Acumulativa
8.2.2.001.18.001.2111.1	Materiales, útiles y equipos menores de oficina G. Corriente	Deudora	Registro
8.2.2.001.18.001.2120	Materiales y útiles de impresión y reproducción	Deudora	Acumulativa
8.2.2.001.18.001.2121	Materiales y útiles de impresión y reproducción	Deudora	Acumulativa
8.2.2.001.18.001.2121.1	Materiales y útiles de impresión y reproducción G. Corriente	Deudora	Registro
8.2.2.001.18.001.2170	Materiales y útiles de enseñanza	Deudora	Acumulativa
8.2.2.001.18.001.2171	Materiales y útiles de enseñanza	Deudora	Acumulativa
8.2.2.001.18.001.2171.1	Materiales y útiles de enseñanza G. Corriente	Deudora	Registro
8.2.2.001.18.001.2200	ALIMENTOS Y UTENSILIOS	Deudora	Acumulativa
8.2.2.001.18.001.2210	Productos alimenticios para personas	Deudora	Acumulativa
8.2.2.001.18.001.2211	Productos alimenticios para personas	Deudora	Acumulativa
8.2.2.001.18.001.2211.1	Productos alimenticios para personas G. Corriente	Deudora	Registro
8.2.2.001.18.001.2220	Productos alimenticios para animales	Deudora	Acumulativa
8.2.2.001.18.001.2221	Productos alimenticios para animales	Deudora	Acumulativa
8.2.2.001.18.001.2221.1	Productos alimenticios para animales G. Corriente	Deudora	Registro
8.2.2.001.18.001.2400	MATERIALES Y ARTÍCULOS DE CONSTRUCCIÓN Y DE REPARACIÓN	Deudora	Acumulativa
8.2.2.001.18.001.2460	Material eléctrico y electrónico	Deudora	Acumulativa
8.2.2.001.18.001.2461	Material eléctrico y electrónico	Deudora	Acumulativa
8.2.2.001.18.001.2461.1	Material eléctrico y electrónico G. Corriente	Deudora	Registro
8.2.2.001.18.001.2480	Materiales complementarios	Deudora	Acumulativa
8.2.2.001.18.001.2481	Materiales complementarios	Deudora	Acumulativa
8.2.2.001.18.001.2481.1	Materiales complementarios G. Corriente	Deudora	Registro
8.2.2.001.18.001.2490	Otros materiales y artículos de construcción y reparación	Deudora	Acumulativa
8.2.2.001.18.001.2491	Otros materiales y artículos de construcción y reparación	Deudora	Acumulativa
8.2.2.001.18.001.2491.1	Otros materiales y artículos de construcción y reparación G. Corriente	Deudora	Registro
8.2.2.001.18.001.2600	COMBUSTIBLES, LUBRICANTES Y ADITIVOS	Deudora	Acumulativa
8.2.2.001.18.001.2610	Combustibles, lubricantes y aditivos	Deudora	Acumulativa
8.2.2.001.18.001.2611	Combustibles, lubricantes y aditivos	Deudora	Acumulativa
8.2.2.001.18.001.2700	VESTUARIO, BLANCOS, PRENDAS DE PROTECCIÓN Y ARTÍCULOS DEPORTIVOS	Deudora	Acumulativa

INSTITUTO MUNICIPAL DE LA CULTURA Y LAS ARTES DE LOS CABOS
BAJA CALIFORNIA SUR

Usr: Supervisor

Cuenta	Descripción de la Cuenta	Naturaleza	Tipo
8.2.2.001.18.001.2710	Vestuario y uniformes	Deudora	Acumulativa
8.2.2.001.18.001.2711	Vestuario y uniformes	Deudora	Acumulativa
8.2.2.001.18.001.2711.1	Vestuario y uniformes G. Corriente	Deudora	Registro
8.2.2.001.18.001.2740	Productos textiles	Deudora	Acumulativa
8.2.2.001.18.001.2741	Productos textiles	Deudora	Acumulativa
8.2.2.001.18.001.2741.1	Productos textiles G. Corriente	Deudora	Registro
8.2.2.001.18.001.3000	SERVICIOS GENERALES	Deudora	Acumulativa
8.2.2.001.18.001.3200	SERVICIOS DE ARRENDAMIENTO	Deudora	Acumulativa
8.2.2.001.18.001.3230	Arrendamiento de mobiliario y equipo de administración, educacional y recreativo	Deudora	Acumulativa
8.2.2.001.18.001.3231	Arrendamiento de mobiliario y equipo de administración, educacional y recreativo	Deudora	Acumulativa
8.2.2.001.18.001.3231.1	Arrendamiento de mobiliario y equipo de administración, educacional y recreativo G. Corriente	Deudora	Registro
8.2.2.001.18.001.3250	Arrendamiento de equipo de transporte	Deudora	Acumulativa
8.2.2.001.18.001.3251	Arrendamiento de equipo de transporte	Deudora	Acumulativa
8.2.2.001.18.001.3251.1	Arrendamiento de equipo de transporte G. Corriente	Deudora	Registro
8.2.2.001.18.001.3290	Otros arrendamientos	Deudora	Acumulativa
8.2.2.001.18.001.3291	Otros arrendamientos	Deudora	Acumulativa
8.2.2.001.18.001.3291.1	Otros arrendamientos G. Corriente	Deudora	Registro
8.2.2.001.18.001.3300	SERVICIOS PROFESIONALES, CIENTÍFICOS, TÉCNICOS Y OTROS SERVICIOS	Deudora	Acumulativa
8.2.2.001.18.001.3360	Servicios de apoyo administrativo, traducción, fotocopiado e impresión	Deudora	Acumulativa
8.2.2.001.18.001.3361	Servicios de apoyo administrativo, fotocopiado e impresión	Deudora	Acumulativa
8.2.2.001.18.001.3361.1	Servicios de apoyo administrativo, fotocopiado e impresión G. Corriente	Deudora	Registro
8.2.2.001.18.001.3400	SERVICIOS FINANCIEROS, BANCARIOS Y COMERCIALES	Deudora	Acumulativa
8.2.2.001.18.001.3460	Almacenaje, envase y embalaje	Deudora	Acumulativa
8.2.2.001.18.001.3461	Almacenaje, envase y embalaje	Deudora	Acumulativa
8.2.2.001.18.001.3461.1	Almacenaje, envase y embalaje G. Corriente	Deudora	Registro
8.2.2.001.18.001.3470	Fletes y maniobras	Deudora	Acumulativa
8.2.2.001.18.001.3471	Fletes y maniobras	Deudora	Acumulativa
8.2.2.001.18.001.3471.1	Fletes y maniobras G. Corriente	Deudora	Registro
8.2.2.001.18.001.3500	SERVICIOS DE INSTALACIÓN, REPARACIÓN, MANTENIMIENTO Y CONSERVACIÓN	Deudora	Acumulativa
8.2.2.001.18.001.3520	Instalación, reparación y mantenimiento de mobiliario y equipo de administración, educacional y recreativo	Deudora	Acumulativa
8.2.2.001.18.001.3521	Instalación, reparación y mantenimiento de mobiliario y equipo de administración, educacional y recreativo	Deudora	Acumulativa
8.2.2.001.18.001.3521.1	Instalación, reparación y mantenimiento de mobiliario y equipo de administración, educacional y recreativo G. Corriente	Deudora	Registro
8.2.2.001.18.001.3600	SERVICIOS DE COMUNICACIÓN SOCIAL Y PUBLICIDAD	Deudora	Acumulativa
8.2.2.001.18.001.3610	Difusión por radio, televisión y otros medios de mensajes sobre programas y actividades gubernamentales	Deudora	Acumulativa
8.2.2.001.18.001.3611	Difusión por radio, televisión y otros medios de mensajes sobre programas y actividades gubernamentales	Deudora	Acumulativa
8.2.2.001.18.001.3611.1	Difusión por radio, televisión y otros medios de mensajes sobre programas y actividades gubernamentales G. Corriente	Deudora	Registro
8.2.2.001.18.001.3650	Servicios de la industria fílmica, del sonido y del video	Deudora	Acumulativa
8.2.2.001.18.001.3651	Servicios de la industria fílmica, del sonido y del video	Deudora	Acumulativa
8.2.2.001.18.001.3651.1	Servicios de la industria fílmica, del sonido y del video G. Corriente	Deudora	Registro
8.2.2.001.18.001.3700	SERVICIOS DE TRASLADOS Y VIÁTICOS	Deudora	Acumulativa
8.2.2.001.18.001.3710	Pasajes aéreos	Deudora	Acumulativa
8.2.2.001.18.001.3711	Pasajes aéreos	Deudora	Acumulativa

INSTITUTO MUNICIPAL DE LA CULTURA Y LAS ARTES DE LOS CABOS
BAJA CALIFORNIA SUR

Usr: Supervisor
rptPlanDeCuentasConac

Cuenta	Descripción de la Cuenta	Naturaleza	Tipo
8.2.2.001.18.001.3711.1	Pasajes aéreos G. Corriente	Deudora	Registro
8.2.2.001.18.001.3780	Servicios integrales de traslado y viáticos	Deudora	Acumulativa
8.2.2.001.18.001.3781	Servicios integrales de traslado y viáticos	Deudora	Acumulativa
8.2.2.001.18.001.3781.1	Servicios integrales de traslado y viáticos G. Corriente	Deudora	Registro
8.2.2.001.18.001.3790	Otros servicios de traslado y hospedaje	Deudora	Acumulativa
8.2.2.001.18.001.3791	Otros servicios de traslado y hospedaje	Deudora	Acumulativa
8.2.2.001.18.001.3791.1	Otros servicios de traslado y hospedaje G. Corriente	Deudora	Registro
8.2.2.001.18.001.3800	SERVICIOS OFICIALES	Deudora	Acumulativa
8.2.2.001.18.001.3810	Gastos de ceremonial	Deudora	Acumulativa
8.2.2.001.18.001.3811	Gastos de ceremonial	Deudora	Acumulativa
8.2.2.001.18.001.3811.1	Gastos de ceremonial G. Corriente	Deudora	Registro
8.2.2.001.18.001.3820	Gastos de orden social y cultural	Deudora	Acumulativa
8.2.2.001.18.001.3821	Gastos de orden social y cultural	Deudora	Acumulativa
8.2.2.001.18.001.3821.1	Gastos de orden social y cultural G. Corriente	Deudora	Registro
8.2.2.001.18.001.4000	TRANSFERENCIAS, ASIGNACIONES, SUBSIDIOS Y OTRAS AYUDAS	Deudora	Acumulativa
8.2.2.001.18.001.4400	AYUDAS SOCIALES	Deudora	Acumulativa
8.2.2.001.18.001.4410	Ayudas sociales a personas	Deudora	Acumulativa
8.2.2.001.18.001.4411	Ayudas sociales a personas	Deudora	Acumulativa
8.2.2.001.18.001.4411.1	Ayudas sociales a personas G. Corriente	Deudora	Registro
8.2.2.001.18.001.4420	Becas y otras ayudas para programas de capacitación	Deudora	Acumulativa
8.2.2.001.18.001.4421	Becas y otras ayudas para programas de capacitación	Deudora	Acumulativa
8.2.2.001.18.001.4421.1	Becas y otras ayudas para programas de capacitación G. Corriente	Deudora	Registro
8.2.2.001.18.001.5000	BIENES MUEBLES, INMUEBLES E INTANGIBLES	Deudora	Acumulativa
8.2.2.001.18.001.5200	MOBILIARIO Y EQUIPO EDUCACIONAL Y RECREATIVO	Deudora	Acumulativa
8.2.2.001.18.001.5210	Equipos y aparatos audiovisuales	Deudora	Acumulativa
8.2.2.001.18.001.5211	Equipos y aparatos audiovisuales	Deudora	Acumulativa
8.2.2.001.18.001.5211.2	Equipos y aparatos audiovisuales G. Capital	Deudora	Registro
8.2.2.001.18.001.5230	Cámaras fotográficas y de video	Deudora	Acumulativa
8.2.2.001.18.001.5231	Cámaras fotográficas y de video	Deudora	Acumulativa
8.2.2.001.18.001.5231.2	Cámaras fotográficas y de video G. Capital	Deudora	Registro
8.2.2.001.18.002	DIRECCION DE FINANZAS	Deudora	Acumulativa
8.2.2.001.18.002.2000	MATERIALES Y SUMINISTROS	Deudora	Acumulativa
8.2.2.001.18.002.2100	MATERIALES DE ADMINISTRACIÓN, EMISIÓN DE DOCUMENTOS Y ARTÍCULOS OFICIALES	Deudora	Acumulativa
8.2.2.001.18.002.2110	Materiales, útiles y equipos menores de oficina	Deudora	Acumulativa
8.2.2.001.18.002.2111	Materiales, útiles y equipos menores de oficina	Deudora	Acumulativa
8.2.2.001.18.002.2111.1	Materiales, útiles y equipos menores de oficina G. Corriente	Deudora	Registro
8.2.2.001.18.003	DIRECCION DE ADMINISTRACION	Deudora	Acumulativa
8.2.2.001.18.003.2000	MATERIALES Y SUMINISTROS	Deudora	Acumulativa
8.2.2.001.18.003.2100	MATERIALES DE ADMINISTRACIÓN, EMISIÓN DE DOCUMENTOS Y ARTÍCULOS OFICIALES	Deudora	Acumulativa
8.2.2.001.18.003.2160	Material de limpieza	Deudora	Acumulativa
8.2.2.001.18.003.2161	Material de limpieza	Deudora	Acumulativa
8.2.2.001.18.003.2161.1	Material de limpieza G. Corriente	Deudora	Registro
8.2.2.001.18.003.2200	ALIMENTOS Y UTENSILIOS	Deudora	Acumulativa
8.2.2.001.18.003.2210	Productos alimenticios para personas	Deudora	Acumulativa

INSTITUTO MUNICIPAL DE LA CULTURA Y LAS ARTES DE LOS CABOS
BAJA CALIFORNIA SUR

Usr: Supervisor

Cuenta	Descripción de la Cuenta	Naturaleza	Tipo
8.2.2.001.18.003.2211	Productos alimenticios para personas	Deudora	Acumulativa
8.2.2.001.18.003.2211.1	Productos alimenticios para personas G. Corriente	Deudora	Registro
8.2.2.001.18.003.2230	Utensilios para el servicio de alimentación	Deudora	Acumulativa
8.2.2.001.18.003.2231	Utensilios para el servicio de alimentación	Deudora	Acumulativa
8.2.2.001.18.003.2231.1	Utensilios para el servicio de alimentación G. Corriente	Deudora	Registro
8.2.2.001.18.003.3000	SERVICIOS GENERALES	Deudora	Acumulativa
8.2.2.001.18.003.3700	SERVICIOS DE TRASLADOS Y VIÁTICOS	Deudora	Acumulativa
8.2.2.001.18.003.3710	Pasajes aéreos	Deudora	Acumulativa
8.2.2.001.18.003.3711	Pasajes aéreos	Deudora	Acumulativa
8.2.2.001.18.003.3711.1	Pasajes aéreos G. Corriente	Deudora	Registro
8.2.2.001.18.003.3720	Pasajes terrestres	Deudora	Acumulativa
8.2.2.001.18.003.3721	Pasajes terrestres	Deudora	Acumulativa
8.2.2.001.18.003.3721.1	Pasajes terrestres G. Corriente	Deudora	Registro
8.2.2.001.18.004	DIRECCION DE VINCULACION	Deudora	Acumulativa
8.2.2.001.18.004.2000	MATERIALES Y SUMINISTROS	Deudora	Acumulativa
8.2.2.001.18.004.2100	MATERIALES DE ADMINISTRACIÓN, EMISIÓN DE DOCUMENTOS Y ARTÍCULOS OFICIALES	Deudora	Acumulativa
8.2.2.001.18.004.2110	Materiales, útiles y equipos menores de oficina	Deudora	Acumulativa
8.2.2.001.18.004.2111	Materiales, útiles y equipos menores de oficina	Deudora	Acumulativa
8.2.2.001.18.004.2111.1	Materiales, útiles y equipos menores de oficina G. Corriente	Deudora	Registro
8.2.2.001.18.004.2200	ALIMENTOS Y UTENSILIOS	Deudora	Acumulativa
8.2.2.001.18.004.2210	Productos alimenticios para personas	Deudora	Acumulativa
8.2.2.001.18.004.2211	Productos alimenticios para personas	Deudora	Acumulativa
8.2.2.001.18.004.2211.1	Productos alimenticios para personas G. Corriente	Deudora	Registro
8.2.2.001.18.004.2400	MATERIALES Y ARTÍCULOS DE CONSTRUCCIÓN Y DE REPARACIÓN	Deudora	Acumulativa
8.2.2.001.18.004.2440	Madera y productos de madera	Deudora	Acumulativa
8.2.2.001.18.004.2441	Madera y productos de madera	Deudora	Acumulativa
8.2.2.001.18.004.2441.1	Madera y productos de madera G. Corriente	Deudora	Registro
8.2.2.001.18.004.2600	COMBUSTIBLES, LUBRICANTES Y ADITIVOS	Deudora	Acumulativa
8.2.2.001.18.004.2610	Combustibles, lubricantes y aditivos	Deudora	Acumulativa
8.2.2.001.18.004.2611	Combustibles, lubricantes y aditivos	Deudora	Acumulativa
8.2.2.001.18.004.2611.1	Combustibles, lubricantes y aditivos G. Corriente	Deudora	Registro
8.2.2.001.18.004.2700	VESTUARIO, BLANCOS, PRENDAS DE PROTECCIÓN Y ARTÍCULOS DEPORTIVOS	Deudora	Acumulativa
8.2.2.001.18.004.2740	Productos textiles	Deudora	Acumulativa
8.2.2.001.18.004.2741	Productos textiles	Deudora	Acumulativa
8.2.2.001.18.004.2741.1	Productos textiles G. Corriente	Deudora	Registro
8.2.2.001.18.004.2900	HERRAMIENTAS, REFACCIONES Y ACCESORIOS MENORES	Deudora	Acumulativa
8.2.2.001.18.004.2920	Refacciones y accesorios menores de edificios	Deudora	Acumulativa
8.2.2.001.18.004.2921	Refacciones y accesorios menores de edificios	Deudora	Acumulativa
8.2.2.001.18.004.2921.1	Refacciones y accesorios menores de edificios G. Corriente	Deudora	Registro
8.2.2.001.18.004.2930	Refacciones y accesorios menores de mobiliario y equipo de administración, educacional y recreativo	Deudora	Acumulativa
8.2.2.001.18.004.2931	Refacciones y accesorios menores de mobiliario y equipo de administración, educacional y recreativo	Deudora	Acumulativa
8.2.2.001.18.004.2931.1	Refacciones y accesorios menores de mobiliario y equipo de administración, educacional y recreativo G. Corriente	Deudora	Registro
8.2.2.001.18.004.3000	SERVICIOS GENERALES	Deudora	Acumulativa

INSTITUTO MUNICIPAL DE LA CULTURA Y LAS ARTES DE LOS CABOS
BAJA CALIFORNIA SUR

Usr: Supervisor
rptPlanDeCuentasConac

Cuenta	Descripción de la Cuenta	Naturaleza	Tipo
8.2.2.001.18.004.3600	SERVICIOS DE COMUNICACIÓN SOCIAL Y PUBLICIDAD	Deudora	Acumulativa
8.2.2.001.18.004.3650	Servicios de la industria fílmica, del sonido y del video	Deudora	Acumulativa
8.2.2.001.18.004.3651	Servicios de la industria fílmica, del sonido y del video	Deudora	Acumulativa
8.2.2.001.18.004.3651.1	Servicios de la industria fílmica, del sonido y del video G. Corriente	Deudora	Registro
8.2.2.001.18.004.3700	SERVICIOS DE TRASLADOS Y VIÁTICOS	Deudora	Acumulativa
8.2.2.001.18.004.3790	Otros servicios de traslado y hospedaje	Deudora	Acumulativa
8.2.2.001.18.004.3791	Otros servicios de traslado y hospedaje	Deudora	Acumulativa
8.2.2.001.18.004.3791.1	Otros servicios de traslado y hospedaje G. Corriente	Deudora	Registro
8.2.2.001.18.004.3800	SERVICIOS OFICIALES	Deudora	Acumulativa
8.2.2.001.18.004.3820	Gastos de orden social y cultural	Deudora	Acumulativa
8.2.2.001.18.004.3821	Gastos de orden social y cultural	Deudora	Acumulativa
8.2.2.001.18.004.3821.1	Gastos de orden social y cultural G. Corriente	Deudora	Registro
8.2.2.001.18.006	DIRECCION DE ESPACIOS CULTURALES	Deudora	Acumulativa
8.2.2.001.18.006.2000	MATERIALES Y SUMINISTROS	Deudora	Acumulativa
8.2.2.001.18.006.2100	MATERIALES DE ADMINISTRACIÓN, EMISIÓN DE DOCUMENTOS Y ARTÍCULOS OFICIALES	Deudora	Acumulativa
8.2.2.001.18.006.2110	Materiales, útiles y equipos menores de oficina	Deudora	Acumulativa
8.2.2.001.18.006.2111	Materiales, útiles y equipos menores de oficina	Deudora	Acumulativa
8.2.2.001.18.006.2111.1	Materiales, útiles y equipos menores de oficina G. Corriente	Deudora	Registro
8.2.2.001.18.006.2200	ALIMENTOS Y UTENSILIOS	Deudora	Acumulativa
8.2.2.001.18.006.2210	Productos alimenticios para personas	Deudora	Acumulativa
8.2.2.001.18.006.2211	Productos alimenticios para personas	Deudora	Acumulativa
8.2.2.001.18.006.2211.1	Productos alimenticios para personas G. Corriente	Deudora	Registro
8.2.2.001.18.006.2400	MATERIALES Y ARTÍCULOS DE CONSTRUCCIÓN Y DE REPARACIÓN	Deudora	Acumulativa
8.2.2.001.18.006.2490	Otros materiales y artículos de construcción y reparación	Deudora	Acumulativa
8.2.2.001.18.006.2491	Otros materiales y artículos de construcción y reparación	Deudora	Acumulativa
8.2.2.001.18.006.2491.1	Otros materiales y artículos de construcción y reparación G. Corriente	Deudora	Registro
8.2.2.001.18.006.2600	COMBUSTIBLES, LUBRICANTES Y ADITIVOS	Deudora	Acumulativa
8.2.2.001.18.006.2610	Combustibles, lubricantes y aditivos	Deudora	Acumulativa
8.2.2.001.18.006.2611	Combustibles, lubricantes y aditivos	Deudora	Acumulativa
8.2.2.001.18.006.2611.1	Combustibles, lubricantes y aditivos G. Corriente	Deudora	Registro
8.2.2.001.18.006.2900	HERRAMIENTAS, REFACCIONES Y ACCESORIOS MENORES	Deudora	Acumulativa
8.2.2.001.18.006.2920	Refacciones y accesorios menores de edificios	Deudora	Acumulativa
8.2.2.001.18.006.2921	Refacciones y accesorios menores de edificios	Deudora	Acumulativa
8.2.2.001.18.006.2921.1	Refacciones y accesorios menores de edificios G. Corriente	Deudora	Registro
8.2.2.001.18.006.3000	SERVICIOS GENERALES	Deudora	Acumulativa
8.2.2.001.18.006.3300	SERVICIOS PROFESIONALES, CIENTÍFICOS, TÉCNICOS Y OTROS SERVICIOS	Deudora	Acumulativa
8.2.2.001.18.006.3320	Servicios de diseño, arquitectura, ingeniería y actividades relacionadas	Deudora	Acumulativa
8.2.2.001.18.006.3321	Servicios de diseño, arquitectura, ingeniería y actividades relacionadas	Deudora	Acumulativa
8.2.2.001.18.006.3321.1	Servicios de diseño, arquitectura, ingeniería y actividades relacionadas G. Corriente	Deudora	Registro
8.2.2.001.18.006.5000	BIENES MUEBLES, INMUEBLES E INTANGIBLES	Deudora	Acumulativa
8.2.2.001.18.006.5100	MOBILIARIO Y EQUIPO DE ADMINISTRACIÓN	Deudora	Acumulativa
8.2.2.001.18.006.5150	Equipo de cómputo y de tecnologías de la información	Deudora	Acumulativa
8.2.2.001.18.006.5151	Equipo de cómputo y de tecnología de la información	Deudora	Acumulativa
8.2.2.001.18.006.5151.2	Equipo de cómputo y de tecnología de la información G. Capital	Deudora	Registro

INSTITUTO MUNICIPAL DE LA CULTURA Y LAS ARTES DE LOS CABOS
BAJA CALIFORNIA SUR

Usr: Supervisor

Cuenta	Descripción de la Cuenta	Naturaleza	Tipo
8.2.2.001.18.009	ESCUELA DE MUSICA	Deudora	Acumulativa
8.2.2.001.18.009.3000	SERVICIOS GENERALES	Deudora	Acumulativa
8.2.2.001.18.009.3500	SERVICIOS DE INSTALACIÓN, REPARACIÓN, MANTENIMIENTO Y CONSERVACIÓN	Deudora	Acumulativa
8.2.2.001.18.009.3510	Conservación y mantenimiento menor de inmuebles	Deudora	Acumulativa
8.2.2.001.18.009.3511	Conservación y mantenimiento menor de inmuebles	Deudora	Acumulativa
8.2.2.001.18.009.3511.1	Conservación y mantenimiento menor de inmuebles G. Corriente	Deudora	Registro
8.2.2.001.18.013	COORDINACION DELEGACIONAL	Deudora	Acumulativa
8.2.2.001.18.013.3000	SERVICIOS GENERALES	Deudora	Acumulativa
8.2.2.001.18.013.3500	SERVICIOS DE INSTALACIÓN, REPARACIÓN, MANTENIMIENTO Y CONSERVACIÓN	Deudora	Acumulativa
8.2.2.001.18.013.3510	Conservación y mantenimiento menor de inmuebles	Deudora	Acumulativa
8.2.2.001.18.013.3511	Conservación y mantenimiento menor de inmuebles	Deudora	Acumulativa
8.2.2.001.18.013.3511.1	Conservación y mantenimiento menor de inmuebles G. Corriente	Deudora	Registro
8.2.2.001.18.017	DIRECTOR DE PROYECTOS, PROGRAMAS E INVERSIONES	Deudora	Acumulativa
8.2.2.001.18.017.2000	MATERIALES Y SUMINISTROS	Deudora	Acumulativa
8.2.2.001.18.017.2100	MATERIALES DE ADMINISTRACIÓN, EMISIÓN DE DOCUMENTOS Y ARTÍCULOS OFICIALES	Deudora	Acumulativa
8.2.2.001.18.017.2110	Materiales, útiles y equipos menores de oficina	Deudora	Acumulativa
8.2.2.001.18.017.2111	Materiales, útiles y equipos menores de oficina	Deudora	Acumulativa
8.2.2.001.18.017.2111.1	Materiales, útiles y equipos menores de oficina G. Corriente	Deudora	Registro
8.2.2.001.18.017.2200	ALIMENTOS Y UTENSILIOS	Deudora	Acumulativa
8.2.2.001.18.017.2210	Productos alimenticios para personas	Deudora	Acumulativa
8.2.2.001.18.017.2211	Productos alimenticios para personas	Deudora	Acumulativa
8.2.2.001.18.017.2211.1	Productos alimenticios para personas G. Corriente	Deudora	Registro
8.2.2.001.18.017.2700	VESTUARIO, BLANCOS, PRENDAS DE PROTECCIÓN Y ARTÍCULOS DEPORTIVOS	Deudora	Acumulativa
8.2.2.001.18.017.2740	Productos textiles	Deudora	Acumulativa
8.2.2.001.18.017.2741	Productos textiles	Deudora	Acumulativa
8.2.2.001.18.017.2741.1	Productos textiles G. Corriente	Deudora	Registro
8.2.2.001.18.017.2900	HERRAMIENTAS, REFACCIONES Y ACCESORIOS MENORES	Deudora	Acumulativa
8.2.2.001.18.017.2920	Refacciones y accesorios menores de edificios	Deudora	Acumulativa
8.2.2.001.18.017.2921	Refacciones y accesorios menores de edificios	Deudora	Acumulativa
8.2.2.001.18.017.2921.1	Refacciones y accesorios menores de edificios G. Corriente	Deudora	Registro
8.2.2.001.18.017.3000	SERVICIOS GENERALES	Deudora	Acumulativa
8.2.2.001.18.017.3700	SERVICIOS DE TRASLADOS Y VIÁTICOS	Deudora	Acumulativa
8.2.2.001.18.017.3790	Otros servicios de traslado y hospedaje	Deudora	Acumulativa
8.2.2.001.18.017.3791	Otros servicios de traslado y hospedaje	Deudora	Acumulativa
8.2.2.001.18.017.3791.1	Otros servicios de traslado y hospedaje G. Corriente	Deudora	Registro
8.2.2.001.19	CURSOS PARA CREADORES Y ARTISTAS CABEÑOS	Deudora	Acumulativa
8.2.2.001.19.001	DIRECCION GENERAL	Deudora	Acumulativa
8.2.2.001.19.001.3000	SERVICIOS GENERALES	Deudora	Acumulativa
8.2.2.001.19.001.3300	SERVICIOS PROFESIONALES, CIENTÍFICOS, TÉCNICOS Y OTROS SERVICIOS	Deudora	Acumulativa
8.2.2.001.19.001.3340	Servicios de capacitación	Deudora	Acumulativa
8.2.2.001.19.001.3341	Servicios de capacitación	Deudora	Acumulativa
8.2.2.001.19.001.3341.1	Servicios de capacitación G. Corriente	Deudora	Registro
8.2.2.001.20	CONCURSOS PARA ENRIQUECER LAS CASAS DE CULTURA DELEGACIONES RURALES O FOROS Y SEDES ALTERNATIVAS	Deudora	Acumulativa
8.2.2.001.20.001	DIRECCION GENERAL	Deudora	Acumulativa

INSTITUTO MUNICIPAL DE LA CULTURA Y LAS ARTES DE LOS CABOS
BAJA CALIFORNIA SUR

Usr: Supervisor

Cuenta	Descripción de la Cuenta	Naturaleza	Tipo
8.2.2.001.20.001.3000	SERVICIOS GENERALES	Deudora	Acumulativa
8.2.2.001.20.001.3300	SERVICIOS PROFESIONALES, CIENTÍFICOS, TÉCNICOS Y OTROS SERVICIOS	Deudora	Acumulativa
8.2.2.001.20.001.3340	Servicios de capacitación	Deudora	Acumulativa
8.2.2.001.20.001.3341	Servicios de capacitación	Deudora	Acumulativa
8.2.2.001.20.001.3341.1	Servicios de capacitación G. Corriente	Deudora	Registro
8.2.2.001.21	MATERIALES ARTISTICOS PARA BALLETS FOLKLORICOS Y/O TALLERES DE LAS DIVERSAS CASAS DE LA CULTURA	Deudora	Acumulativa
8.2.2.001.21.001	DIRECCION GENERAL	Deudora	Acumulativa
8.2.2.001.21.001.2000	MATERIALES Y SUMINISTROS	Deudora	Acumulativa
8.2.2.001.21.001.2100	MATERIALES DE ADMINISTRACIÓN, EMISIÓN DE DOCUMENTOS Y ARTÍCULOS OFICIALES	Deudora	Acumulativa
8.2.2.001.21.001.2110	Materiales, útiles y equipos menores de oficina	Deudora	Acumulativa
8.2.2.001.21.001.2111	Materiales, útiles y equipos menores de oficina	Deudora	Acumulativa
8.2.2.001.21.001.2111.1	Materiales, útiles y equipos menores de oficina G. Corriente	Deudora	Registro
8.2.2.001.21.001.2160	Material de limpieza	Deudora	Acumulativa
8.2.2.001.21.001.2161	Material de limpieza	Deudora	Acumulativa
8.2.2.001.21.001.2161.1	Material de limpieza G. Corriente	Deudora	Registro
8.2.2.001.21.001.2170	Materiales y útiles de enseñanza	Deudora	Acumulativa
8.2.2.001.21.001.2171	Materiales y útiles de enseñanza	Deudora	Acumulativa
8.2.2.001.21.001.2171.1	Materiales y útiles de enseñanza G. Corriente	Deudora	Registro
8.2.2.001.21.001.2400	MATERIALES Y ARTÍCULOS DE CONSTRUCCIÓN Y DE REPARACIÓN	Deudora	Acumulativa
8.2.2.001.21.001.2490	Otros materiales y artículos de construcción y reparación	Deudora	Acumulativa
8.2.2.001.21.001.2491	Otros materiales y artículos de construcción y reparación	Deudora	Acumulativa
8.2.2.001.21.001.2491.1	Otros materiales y artículos de construcción y reparación G. Corriente	Deudora	Registro
8.2.2.001.21.001.4000	TRANSFERENCIAS, ASIGNACIONES, SUBSIDIOS Y OTRAS AYUDAS	Deudora	Acumulativa
8.2.2.001.21.001.4400	AYUDAS SOCIALES	Deudora	Acumulativa
8.2.2.001.21.001.4420	Becas y otras ayudas para programas de capacitación	Deudora	Acumulativa
8.2.2.001.21.001.4421	Becas y otras ayudas para programas de capacitación	Deudora	Acumulativa
8.2.2.001.21.001.4421.1	Becas y otras ayudas para programas de capacitación G. Corriente	Deudora	Registro
8.2.2.001.22	EQUIPO DE AUDIO E ILUMINACION PARA EVENTOS, PROYECTOS O FESTIVALES ARTISTICOS INDEPENDIENTES	Deudora	Acumulativa
8.2.2.001.22.001	DIRECCION GENERAL	Deudora	Acumulativa
8.2.2.001.22.001.2000	MATERIALES Y SUMINISTROS	Deudora	Acumulativa
8.2.2.001.22.001.2900	HERRAMIENTAS, REFACCIONES Y ACCESORIOS MENORES	Deudora	Acumulativa
8.2.2.001.22.001.2940	Refacciones y accesorios menores de equipo de cómputo y tecnologías de la información	Deudora	Acumulativa
8.2.2.001.22.001.2941	Refacciones y accesorios menores de equipo de cómputo y tecnologías de la información	Deudora	Acumulativa
8.2.2.001.22.001.2941.1	Refacciones y accesorios menores de equipo de cómputo y tecnologías de la información G. Corriente	Deudora	Registro
8.2.2.001.22.001.3000	SERVICIOS GENERALES	Deudora	Acumulativa
8.2.2.001.22.001.3200	SERVICIOS DE ARRENDAMIENTO	Deudora	Acumulativa
8.2.2.001.22.001.3230	Arrendamiento de mobiliario y equipo de administración, educacional y recreativo	Deudora	Acumulativa
8.2.2.001.22.001.3231	Arrendamiento de mobiliario y equipo de administración, educacional y recreativo	Deudora	Acumulativa
8.2.2.001.22.001.3231.1	Arrendamiento de mobiliario y equipo de administración, educacional y recreativo G. Corriente	Deudora	Registro
8.2.2.001.22.001.3800	SERVICIOS OFICIALES	Deudora	Acumulativa
8.2.2.001.22.001.3820	Gastos de orden social y cultural	Deudora	Acumulativa
8.2.2.001.22.001.3821	Gastos de orden social y cultural	Deudora	Acumulativa
8.2.2.001.22.001.3821.1	Gastos de orden social y cultural G. Corriente	Deudora	Registro

INSTITUTO MUNICIPAL DE LA CULTURA Y LAS ARTES DE LOS CABOS
BAJA CALIFORNIA SUR

Usr: Supervisor
rptPlanDeCuentasConac

Cuenta	Descripción de la Cuenta	Naturaleza	Tipo
8.2.2.001.22.001.5000	BIENES MUEBLES, INMUEBLES E INTANGIBLES	Deudora	Acumulativa
8.2.2.001.22.001.5100	MOBILIARIO Y EQUIPO DE ADMINISTRACIÓN	Deudora	Acumulativa
8.2.2.001.22.001.5150	Equipo de cómputo y de tecnologías de la información	Deudora	Acumulativa
8.2.2.001.22.001.5151	Equipo de cómputo y de tecnología de la información	Deudora	Acumulativa
8.2.2.001.22.001.5151.2	Equipo de cómputo y de tecnología de la información G. Capital	Deudora	Registro
8.2.2.001.23	MESA DE COFFE BREAK PARA PRESENTACIONES EDITORIALES	Deudora	Acumulativa
8.2.2.001.23.001	DIRECCION GENERAL	Deudora	Acumulativa
8.2.2.001.23.001.2000	MATERIALES Y SUMINISTROS	Deudora	Acumulativa
8.2.2.001.23.001.2200	ALIMENTOS Y UTENSILIOS	Deudora	Acumulativa
8.2.2.001.23.001.2210	Productos alimenticios para personas	Deudora	Acumulativa
8.2.2.001.23.001.2211	Productos alimenticios para personas	Deudora	Acumulativa
8.2.2.001.23.001.2211.1	Productos alimenticios para personas G. Corriente	Deudora	Registro
8.2.2.001.24	COMBUSTIBLE PARA LOGISTICA Y EVENTOS	Deudora	Acumulativa
8.2.2.001.24.001	DIRECCION GENERAL	Deudora	Acumulativa
8.2.2.001.24.001.2000	MATERIALES Y SUMINISTROS	Deudora	Acumulativa
8.2.2.001.24.001.2600	COMBUSTIBLES, LUBRICANTES Y ADITIVOS	Deudora	Acumulativa
8.2.2.001.24.001.2610	Combustibles, lubricantes y aditivos	Deudora	Acumulativa
8.2.2.001.24.001.2611	Combustibles, lubricantes y aditivos	Deudora	Acumulativa
8.2.2.001.24.001.2611.1	Combustibles, lubricantes y aditivos G. Corriente	Deudora	Registro
8.2.2.001.25	SERVICIOS PROFESIONALES COMPLEMENTARIOS	Deudora	Acumulativa
8.2.2.001.25.001	DIRECCION GENERAL	Deudora	Acumulativa
8.2.2.001.25.001.3000	SERVICIOS GENERALES	Deudora	Acumulativa
8.2.2.001.25.001.3300	SERVICIOS PROFESIONALES, CIENTÍFICOS, TÉCNICOS Y OTROS SERVICIOS	Deudora	Acumulativa
8.2.2.001.25.001.3310	Servicios legales, de contabilidad, auditoría y relacionados	Deudora	Acumulativa
8.2.2.001.25.001.3311	Servicios legales, de contabilidad, auditoría y relacionados	Deudora	Acumulativa
8.2.2.001.25.001.3311.1	Servicios legales, de contabilidad, auditoría y relacionados G. Corriente	Deudora	Registro
8.2.2.001.25.001.3400	SERVICIOS FINANCIEROS, BANCARIOS Y COMERCIALES	Deudora	Acumulativa
8.2.2.001.25.001.3410	Servicios financieros y bancarios	Deudora	Acumulativa
8.2.2.001.25.001.3411	Servicios financieros y bancarios	Deudora	Acumulativa
8.2.2.001.25.001.3411.1	Servicios financieros y bancarios G. Corriente	Deudora	Registro
8.2.2.001.30	FIESTAS TRADICIONALES SAN JOSE 2023	Deudora	Acumulativa
8.2.2.001.30.001	DIRECCION GENERAL	Deudora	Acumulativa
8.2.2.001.30.001.3000	SERVICIOS GENERALES	Deudora	Acumulativa
8.2.2.001.30.001.3800	SERVICIOS OFICIALES	Deudora	Acumulativa
8.2.2.001.30.001.3820	Gastos de orden social y cultural	Deudora	Acumulativa
8.2.2.001.30.001.3821	Gastos de orden social y cultural	Deudora	Acumulativa
8.2.2.001.30.001.3821.1	Gastos de orden social y cultural G. Corriente	Deudora	Registro
8.2.2.001.32	GASTOS POR EVENTOS CULTURALES Y ADMINISTRATIVOS	Deudora	Acumulativa
8.2.2.001.32.001	DIRECCION GENERAL	Deudora	Acumulativa
8.2.2.001.32.001.2000	MATERIALES Y SUMINISTROS	Deudora	Acumulativa
8.2.2.001.32.001.2600	COMBUSTIBLES, LUBRICANTES Y ADITIVOS	Deudora	Acumulativa
8.2.2.001.32.001.2610	Combustibles, lubricantes y aditivos	Deudora	Acumulativa
8.2.2.001.32.001.2611	Combustibles, lubricantes y aditivos	Deudora	Acumulativa
8.2.2.001.32.001.2611.1	Combustibles, lubricantes y aditivos G. Corriente	Deudora	Registro

INSTITUTO MUNICIPAL DE LA CULTURA Y LAS ARTES DE LOS CABOS
BAJA CALIFORNIA SUR

Usr: Supervisor

Cuenta	Descripción de la Cuenta	Naturaleza	Tipo
8.2.2.001.32.001.2700	VESTUARIO, BLANCOS, PRENDAS DE PROTECCIÓN Y ARTÍCULOS DEPORTIVOS	Deudora	Acumulativa
8.2.2.001.32.001.2710	Vestuario y uniformes	Deudora	Acumulativa
8.2.2.001.32.001.2711	Vestuario y uniformes	Deudora	Acumulativa
8.2.2.001.32.001.2711.1	Vestuario y uniformes G. Corriente	Deudora	Registro
8.2.2.001.32.001.2900	HERRAMIENTAS, REFACCIONES Y ACCESORIOS MENORES	Deudora	Acumulativa
8.2.2.001.32.001.2920	Refacciones y accesorios menores de edificios	Deudora	Acumulativa
8.2.2.001.32.001.2921	Refacciones y accesorios menores de edificios	Deudora	Acumulativa
8.2.2.001.32.001.2921.1	Refacciones y accesorios menores de edificios G. Corriente	Deudora	Registro
8.2.2.001.32.001.2940	Refacciones y accesorios menores de equipo de cómputo y tecnologías de la información	Deudora	Acumulativa
8.2.2.001.32.001.2941	Refacciones y accesorios menores de equipo de cómputo y tecnologías de la información	Deudora	Acumulativa
8.2.2.001.32.001.2941.1	Refacciones y accesorios menores de equipo de cómputo y tecnologías de la información G. Corriente	Deudora	Registro
8.2.2.001.32.001.2960	Refacciones y accesorios menores de equipo de transporte	Deudora	Acumulativa
8.2.2.001.32.001.2961	Refacciones y accesorios menores de equipo de transporte	Deudora	Acumulativa
8.2.2.001.32.001.2961.1	Refacciones y accesorios menores de equipo de transporte G. Corriente	Deudora	Registro
8.2.2.001.32.001.3000	SERVICIOS GENERALES	Deudora	Acumulativa
8.2.2.001.32.001.3100	SERVICIOS BÁSICOS	Deudora	Acumulativa
8.2.2.001.32.001.3170	Servicios de acceso de Internet, redes y procesamiento de información	Deudora	Acumulativa
8.2.2.001.32.001.3171	Servicios de acceso de Internet, redes y procesamiento de información	Deudora	Acumulativa
8.2.2.001.32.001.3171.1	Servicios de acceso de Internet, redes y procesamiento de información G. Corriente	Deudora	Registro
8.2.2.001.32.001.3171.2	Servicios de acceso de Internet, redes y procesamiento de información G. Capital	Deudora	Registro
8.2.2.001.32.001.3500	SERVICIOS DE INSTALACIÓN, REPARACIÓN, MANTENIMIENTO Y CONSERVACIÓN	Deudora	Acumulativa
8.2.2.001.32.001.3520	Instalación, reparación y mantenimiento de mobiliario y equipo de administración, educacional y recreativo	Deudora	Acumulativa
8.2.2.001.32.001.3521	Instalación, reparación y mantenimiento de mobiliario y equipo de administración, educacional y recreativo	Deudora	Acumulativa
8.2.2.001.32.001.3521.1	Instalación, reparación y mantenimiento de mobiliario y equipo de administración, educacional y recreativo G. Corriente	Deudora	Registro
8.2.2.001.32.001.3700	SERVICIOS DE TRASLADOS Y VIÁTICOS	Deudora	Acumulativa
8.2.2.001.32.001.3750	Viáticos en el país	Deudora	Acumulativa
8.2.2.001.32.001.3751	Viáticos en el país	Deudora	Acumulativa
8.2.2.001.32.001.3751.1	Viáticos en el país G. Corriente	Deudora	Registro
8.2.2.001.32.001.3780	Servicios integrales de traslado y viáticos	Deudora	Acumulativa
8.2.2.001.32.001.3781	Servicios integrales de traslado y viáticos	Deudora	Acumulativa
8.2.2.001.32.001.3781.1	Servicios integrales de traslado y viáticos G. Corriente	Deudora	Registro
8.2.2.001.32.001.3790	Otros servicios de traslado y hospedaje	Deudora	Acumulativa
8.2.2.001.32.001.3791	Otros servicios de traslado y hospedaje	Deudora	Acumulativa
8.2.2.001.32.001.3791.1	Otros servicios de traslado y hospedaje G. Corriente	Deudora	Registro
8.2.2.001.32.001.3800	SERVICIOS OFICIALES	Deudora	Acumulativa
8.2.2.001.32.001.3820	Gastos de orden social y cultural	Deudora	Acumulativa
8.2.2.001.32.001.3821	Gastos de orden social y cultural	Deudora	Acumulativa
8.2.2.001.32.001.3821.1	Gastos de orden social y cultural G. Corriente	Deudora	Registro
8.2.2.001.32.001.3900	OTROS SERVICIOS GENERALES	Deudora	Acumulativa
8.2.2.001.32.001.3950	Penas, multas, accesorios y actualizaciones	Deudora	Acumulativa
8.2.2.001.32.001.3951	Penas, multas, accesorios y actualizaciones	Deudora	Acumulativa
8.2.2.001.32.001.3951.1	Penas, multas, accesorios y actualizaciones G. Corriente	Deudora	Registro
8.2.2.001.32.001.4000	TRANSFERENCIAS, ASIGNACIONES, SUBSIDIOS Y OTRAS AYUDAS	Deudora	Acumulativa

INSTITUTO MUNICIPAL DE LA CULTURA Y LAS ARTES DE LOS CABOS
BAJA CALIFORNIA SUR

Usr: Supervisor

Cuenta	Descripción de la Cuenta	Naturaleza	Tipo
8.2.2.001.32.001.4400	AYUDAS SOCIALES	Deudora	Acumulativa
8.2.2.001.32.001.4410	Ayudas sociales a personas	Deudora	Acumulativa
8.2.2.001.32.001.4411	Ayudas sociales a personas	Deudora	Acumulativa
8.2.2.001.32.001.4411.1	Ayudas sociales a personas G. Corriente	Deudora	Registro
8.2.2.001.32.001.9000	DEUDA PÚBLICA	Deudora	Acumulativa
8.2.2.001.32.001.9900	ADEUDOS DE EJERCICIOS FISCALES ANTERIORES (ADEFAS)	Deudora	Acumulativa
8.2.2.001.32.001.9910	ADEFAS	Deudora	Acumulativa
8.2.2.001.32.001.9911	ADEFAS	Deudora	Acumulativa
8.2.2.001.32.001.9911.3	ADEFAS Amortización Deuda	Deudora	Registro
8.2.2.001.32.005	DIRECCION DE PROGRAMAS, PROYECTOS E INVERSIONES	Deudora	Acumulativa
8.2.2.001.32.005.2000	MATERIALES Y SUMINISTROS	Deudora	Acumulativa
8.2.2.001.32.005.2200	ALIMENTOS Y UTENSILIOS	Deudora	Acumulativa
8.2.2.001.32.005.2210	Productos alimenticios para personas	Deudora	Acumulativa
8.2.2.001.32.005.2211	Productos alimenticios para personas	Deudora	Acumulativa
8.2.2.001.32.005.2211.1	Productos alimenticios para personas G. Corriente	Deudora	Registro
8.2.2.001.32.005.3000	SERVICIOS GENERALES	Deudora	Acumulativa
8.2.2.001.32.005.3700	SERVICIOS DE TRASLADOS Y VIÁTICOS	Deudora	Acumulativa
8.2.2.001.32.005.3750	Viáticos en el país	Deudora	Acumulativa
8.2.2.001.32.005.3751	Viáticos en el país	Deudora	Acumulativa
8.2.2.001.32.005.3751.1	Viáticos en el país G. Corriente	Deudora	Registro
8.2.2.001.32.007	CASAS DE CULTURA	Deudora	Acumulativa
8.2.2.001.32.007.3000	SERVICIOS GENERALES	Deudora	Acumulativa
8.2.2.001.32.007.3700	SERVICIOS DE TRASLADOS Y VIÁTICOS	Deudora	Acumulativa
8.2.2.001.32.007.3750	Viáticos en el país	Deudora	Acumulativa
8.2.2.001.32.007.3751	Viáticos en el país	Deudora	Acumulativa
8.2.2.001.32.007.3751.1	Viáticos en el país G. Corriente	Deudora	Registro
8.2.2.001.32.015	DIRECTOR GENERAL	Deudora	Acumulativa
8.2.2.001.32.015.2000	MATERIALES Y SUMINISTROS	Deudora	Acumulativa
8.2.2.001.32.015.2600	COMBUSTIBLES, LUBRICANTES Y ADITIVOS	Deudora	Acumulativa
8.2.2.001.32.015.2610	Combustibles, lubricantes y aditivos	Deudora	Acumulativa
8.2.2.001.32.015.2611	Combustibles, lubricantes y aditivos	Deudora	Acumulativa
8.2.2.001.32.015.2611.1	Combustibles, lubricantes y aditivos G. Corriente	Deudora	Registro
8.2.2.001.32.015.2700	VESTUARIO, BLANCOS, PRENDAS DE PROTECCIÓN Y ARTÍCULOS DEPORTIVOS	Deudora	Acumulativa
8.2.2.001.32.015.2710	Vestuario y uniformes	Deudora	Acumulativa
8.2.2.001.32.015.2711	Vestuario y uniformes	Deudora	Acumulativa
8.2.2.001.32.015.2711.1	Vestuario y uniformes G. Corriente	Deudora	Registro
8.2.2.001.32.015.3000	SERVICIOS GENERALES	Deudora	Acumulativa
8.2.2.001.32.015.3100	SERVICIOS BÁSICOS	Deudora	Acumulativa
8.2.2.001.32.015.3140	Telefonía tradicional	Deudora	Acumulativa
8.2.2.001.32.015.3141	Telefonía tradicional	Deudora	Acumulativa
8.2.2.001.32.015.3141.1	Telefonía tradicional G. Corriente	Deudora	Registro
8.2.2.001.32.015.3170	Servicios de acceso de Internet, redes y procesamiento de información	Deudora	Acumulativa
8.2.2.001.32.015.3171	Servicios de acceso de Internet, redes y procesamiento de información	Deudora	Acumulativa
8.2.2.001.32.015.3171.1	Servicios de acceso de Internet, redes y procesamiento de información G. Corriente	Deudora	Registro

INSTITUTO MUNICIPAL DE LA CULTURA Y LAS ARTES DE LOS CABOS
BAJA CALIFORNIA SUR

Usr: Supervisor
rptPlanDeCuentasConac

Cuenta	Descripción de la Cuenta	Naturaleza	Tipo
8.2.2.001.32.015.3400	SERVICIOS FINANCIEROS, BANCARIOS Y COMERCIALES	Deudora	Acumulativa
8.2.2.001.32.015.3410	Servicios financieros y bancarios	Deudora	Acumulativa
8.2.2.001.32.015.3411	Servicios financieros y bancarios	Deudora	Acumulativa
8.2.2.001.32.015.3411.1	Servicios financieros y bancarios G. Corriente	Deudora	Registro
8.2.2.001.32.015.3600	SERVICIOS DE COMUNICACIÓN SOCIAL Y PUBLICIDAD	Deudora	Acumulativa
8.2.2.001.32.015.3610	Difusión por radio, televisión y otros medios de mensajes sobre programas y actividades gubernamentales	Deudora	Acumulativa
8.2.2.001.32.015.3611	Difusión por radio, televisión y otros medios de mensajes sobre programas y actividades qubernamentales	Deudora	Acumulativa
8.2.2.001.32.015.3611.1	Difusión por radio, televisión y otros medios de mensajes sobre programas y actividades qubernamentales G. Corriente	Deudora	Registro
8.2.2.001.32.015.3620	Difusión por radio, televisión y otros medios de mensajes comerciales para promover la venta de bienes o servicios	Deudora	Acumulativa
8.2.2.001.32.015.3621	Difusión por radio, televisión y otros medios de mensajes comerciales para promover la venta de bienes o servicios	Deudora	Acumulativa
8.2.2.001.32.015.3621.1	Difusión por radio, televisión y otros medios de mensajes comerciales para promover la venta de bienes o servicios G. Corriente	Deudora	Registro
8.2.2.001.32.015.3660	Servicio de creación y difusión de contenido exclusivamente a través de Internet	Deudora	Acumulativa
8.2.2.001.32.015.3661	Servicio de creación y difusión de contenido exclusivamente a través de internet	Deudora	Acumulativa
8.2.2.001.32.015.3661.1	Servicio de creación y difusión de contenido exclusivamente a través de internet G. Corriente	Deudora	Registro
8.2.2.001.32.015.3700	SERVICIOS DE TRASLADOS Y VIÁTICOS	Deudora	Acumulativa
8.2.2.001.32.015.3710	Pasajes aéreos	Deudora	Acumulativa
8.2.2.001.32.015.3711	Pasajes aéreos	Deudora	Acumulativa
8.2.2.001.32.015.3711.1	Pasajes aéreos G. Corriente	Deudora	Registro
8.2.2.001.32.015.3750	Viáticos en el país	Deudora	Acumulativa
8.2.2.001.32.015.3751	Viáticos en el país	Deudora	Acumulativa
8.2.2.001.32.015.3751.1	Viáticos en el país G. Corriente	Deudora	Registro
8.2.2.001.32.015.3790	Otros servicios de traslado y hospedaje	Deudora	Acumulativa
8.2.2.001.32.015.3791	Otros servicios de traslado y hospedaje	Deudora	Acumulativa
8.2.2.001.32.015.3791.1	Otros servicios de traslado y hospedaje G. Corriente	Deudora	Registro
8.2.2.001.32.015.3800	SERVICIOS OFICIALES	Deudora	Acumulativa
8.2.2.001.32.015.3810	Gastos de ceremonial	Deudora	Acumulativa
8.2.2.001.32.015.3811	Gastos de ceremonial	Deudora	Acumulativa
8.2.2.001.32.015.3811.1	Gastos de ceremonial G. Corriente	Deudora	Registro
8.2.2.001.32.015.3820	Gastos de orden social y cultural	Deudora	Acumulativa
8.2.2.001.32.015.3821	Gastos de orden social y cultural	Deudora	Acumulativa
8.2.2.001.32.015.3821.1	Gastos de orden social y cultural G. Corriente	Deudora	Registro
8.2.2.001.32.015.5000	BIENES MUEBLES, INMUEBLES E INTANGIBLES	Deudora	Acumulativa
8.2.2.001.32.015.5100	MOBILIARIO Y EQUIPO DE ADMINISTRACIÓN	Deudora	Acumulativa
8.2.2.001.32.015.5130	Bienes artísticos, culturales y científicos	Deudora	Acumulativa
8.2.2.001.32.015.5131	Bienes artísticos, culturales y científicos	Deudora	Acumulativa
8.2.2.001.32.015.5131.2	Bienes artísticos, culturales y científicos G. Capital	Deudora	Registro
8.2.2.001.32.015.5600	MAQUINARIA, OTROS EQUIPOS Y HERRAMIENTAS	Deudora	Acumulativa
8.2.2.001.32.015.5650	Equipo de comunicación y telecomunicación	Deudora	Acumulativa
8.2.2.001.32.015.5651	Equipo de comunicación y telecomunicación	Deudora	Acumulativa
8.2.2.001.32.015.5651.2	Equipo de comunicación y telecomunicación G. Capital	Deudora	Registro
8.2.2.001.32.016	DIRECTOR DE ESPACIOS CULTURALES	Deudora	Acumulativa
8.2.2.001.32.016.3000	SERVICIOS GENERALES	Deudora	Acumulativa

INSTITUTO MUNICIPAL DE LA CULTURA Y LAS ARTES DE LOS CABOS
BAJA CALIFORNIA SUR

Usr: Supervisor
rptPlanDeCuentasConac

Cuenta	Descripción de la Cuenta	Naturaleza	Tipo
8.2.2.001.32.016.3700	SERVICIOS DE TRASLADOS Y VIÁTICOS	Deudora	Acumulativa
8.2.2.001.32.016.3750	Viáticos en el país	Deudora	Acumulativa
8.2.2.001.32.016.3751	Viáticos en el país	Deudora	Acumulativa
8.2.2.001.32.016.3751.1	Viáticos en el país G. Corriente	Deudora	Registro
8.2.2.001.32.017	DIRECTOR DE PROYECTOS, PROGRAMAS E INVERSIONES	Deudora	Acumulativa
8.2.2.001.32.017.3000	SERVICIOS GENERALES	Deudora	Acumulativa
8.2.2.001.32.017.3700	SERVICIOS DE TRASLADOS Y VIÁTICOS	Deudora	Acumulativa
8.2.2.001.32.017.3750	Viáticos en el país	Deudora	Acumulativa
8.2.2.001.32.017.3751	Viáticos en el país	Deudora	Acumulativa
8.2.2.001.32.017.3751.1	Viáticos en el país G. Corriente	Deudora	Registro
8.2.2.001.32.018	DIRECTOR DE FINANZAS	Deudora	Acumulativa
8.2.2.001.32.018.2000	MATERIALES Y SUMINISTROS	Deudora	Acumulativa
8.2.2.001.32.018.2100	MATERIALES DE ADMINISTRACIÓN, EMISIÓN DE DOCUMENTOS Y ARTÍCULOS OFICIALES	Deudora	Acumulativa
8.2.2.001.32.018.2110	Materiales, útiles y equipos menores de oficina	Deudora	Acumulativa
8.2.2.001.32.018.2111	Materiales, útiles y equipos menores de oficina	Deudora	Acumulativa
8.2.2.001.32.018.2111.1	Materiales, útiles y equipos menores de oficina G. Corriente	Deudora	Registro
8.2.2.001.32.018.2120	Materiales y útiles de impresión y reproducción	Deudora	Acumulativa
8.2.2.001.32.018.2121	Materiales y útiles de impresión y reproducción	Deudora	Acumulativa
8.2.2.001.32.018.2121.1	Materiales y útiles de impresión y reproducción G. Corriente	Deudora	Registro
8.2.2.001.32.018.3000	SERVICIOS GENERALES	Deudora	Acumulativa
8.2.2.001.32.018.3700	SERVICIOS DE TRASLADOS Y VIÁTICOS	Deudora	Acumulativa
8.2.2.001.32.018.3750	Viáticos en el país	Deudora	Acumulativa
8.2.2.001.32.018.3751	Viáticos en el país	Deudora	Acumulativa
8.2.2.001.32.018.3751.1	Viáticos en el país G. Corriente	Deudora	Registro
8.2.2.001.32.020	DIRECTOR DE VINCULACION	Deudora	Acumulativa
8.2.2.001.32.020.3000	SERVICIOS GENERALES	Deudora	Acumulativa
8.2.2.001.32.020.3700	SERVICIOS DE TRASLADOS Y VIÁTICOS	Deudora	Acumulativa
8.2.2.001.32.020.3790	Otros servicios de traslado y hospedaje	Deudora	Acumulativa
8.2.2.001.32.020.3791	Otros servicios de traslado y hospedaje	Deudora	Acumulativa
8.2.2.001.32.020.3791.1	Otros servicios de traslado y hospedaje G. Corriente	Deudora	Registro
8.2.2.001.32.020.3800	SERVICIOS OFICIALES	Deudora	Acumulativa
8.2.2.001.32.020.3810	Gastos de ceremonial	Deudora	Acumulativa
8.2.2.001.32.020.3811	Gastos de ceremonial	Deudora	Acumulativa
8.2.2.001.32.020.3811.1	Gastos de ceremonial G. Corriente	Deudora	Registro
8.2.2.001.34	COORDINACION DELEGACION SANTIAGO	Deudora	Acumulativa
8.2.2.001.34.019	COORDINACIONES ZONA NORTE	Deudora	Acumulativa
8.2.2.001.34.019.2000	MATERIALES Y SUMINISTROS	Deudora	Acumulativa
8.2.2.001.34.019.2400	MATERIALES Y ARTÍCULOS DE CONSTRUCCIÓN Y DE REPARACIÓN	Deudora	Acumulativa
8.2.2.001.34.019.2490	Otros materiales y artículos de construcción y reparación	Deudora	Acumulativa
8.2.2.001.34.019.2491	Otros materiales y artículos de construcción y reparación	Deudora	Acumulativa
8.2.2.001.34.019.2491.1	Otros materiales y artículos de construcción y reparación G. Corriente	Deudora	Registro
8.2.2.001.34.019.3000	SERVICIOS GENERALES	Deudora	Acumulativa
8.2.2.001.34.019.3700	SERVICIOS DE TRASLADOS Y VIÁTICOS	Deudora	Acumulativa
8.2.2.001.34.019.3750	Viáticos en el país	Deudora	Acumulativa

INSTITUTO MUNICIPAL DE LA CULTURA Y LAS ARTES DE LOS CABOS
BAJA CALIFORNIA SUR

Usr: Supervisor

Cuenta	Descripción de la Cuenta	Naturaleza	Tipo
8.2.2.001.34.019.3751	Viáticos en el país	Deudora	Acumulativa
8.2.2.001.34.019.3751.1	Viáticos en el país G. Corriente	Deudora	Registro
8.2.2.001.36	COORDINACION DELEGACION DE C.S.L.	Deudora	Acumulativa
8.2.2.001.36.019	COORDINACIONES ZONA NORTE	Deudora	Acumulativa
8.2.2.001.36.019.2000	MATERIALES Y SUMINISTROS	Deudora	Acumulativa
8.2.2.001.36.019.2100	MATERIALES DE ADMINISTRACIÓN, EMISIÓN DE DOCUMENTOS Y ARTÍCULOS OFICIALES	Deudora	Acumulativa
8.2.2.001.36.019.2160	Material de limpieza	Deudora	Acumulativa
8.2.2.001.36.019.2161	Material de limpieza	Deudora	Acumulativa
8.2.2.001.36.019.2161.1	Material de limpieza G. Corriente	Deudora	Registro
8.2.2.001.37	20º ANIVERSARIO DE BALLET DE ESPECTACULOS LIBERTADORES	Deudora	Acumulativa
8.2.2.001.37.012	FESTIVALES	Deudora	Acumulativa
8.2.2.001.37.012.3000	SERVICIOS GENERALES	Deudora	Acumulativa
8.2.2.001.37.012.3200	SERVICIOS DE ARRENDAMIENTO	Deudora	Acumulativa
8.2.2.001.37.012.3230	Arrendamiento de mobiliario y equipo de administración, educacional y recreativo	Deudora	Acumulativa
8.2.2.001.37.012.3231	Arrendamiento de mobiliario y equipo de administración, educacional y recreativo	Deudora	Acumulativa
8.2.2.001.37.012.3231.1	Arrendamiento de mobiliario y equipo de administración, educacional y recreativo G. Corriente	Deudora	Registro
8.2.2.001.37.012.3700	SERVICIOS DE TRASLADOS Y VIÁTICOS	Deudora	Acumulativa
8.2.2.001.37.012.3790	Otros servicios de traslado y hospedaje	Deudora	Acumulativa
8.2.2.001.37.012.3791	Otros servicios de traslado y hospedaje	Deudora	Acumulativa
8.2.2.001.37.012.3791.1	Otros servicios de traslado y hospedaje G. Corriente	Deudora	Registro
8.2.2.001.39	FIESTAS PATRIAS 2023	Deudora	Acumulativa
8.2.2.001.39.001	DIRECCION GENERAL	Deudora	Acumulativa
8.2.2.001.39.001.2000	MATERIALES Y SUMINISTROS	Deudora	Acumulativa
8.2.2.001.39.001.2100	MATERIALES DE ADMINISTRACIÓN, EMISIÓN DE DOCUMENTOS Y ARTÍCULOS OFICIALES	Deudora	Acumulativa
8.2.2.001.39.001.2110	Materiales, útiles y equipos menores de oficina	Deudora	Acumulativa
8.2.2.001.39.001.2111	Materiales, útiles y equipos menores de oficina	Deudora	Acumulativa
8.2.2.001.39.001.2111.1	Materiales, útiles y equipos menores de oficina G. Corriente	Deudora	Registro
8.2.2.001.39.001.2200	ALIMENTOS Y UTENSILIOS	Deudora	Acumulativa
8.2.2.001.39.001.2210	Productos alimenticios para personas	Deudora	Acumulativa
8.2.2.001.39.001.2211	Productos alimenticios para personas	Deudora	Acumulativa
8.2.2.001.39.001.2211.1	Productos alimenticios para personas G. Corriente	Deudora	Registro
8.2.2.001.39.001.2600	COMBUSTIBLES, LUBRICANTES Y ADITIVOS	Deudora	Acumulativa
8.2.2.001.39.001.2610	Combustibles, lubricantes y aditivos	Deudora	Acumulativa
8.2.2.001.39.001.2611	Combustibles, lubricantes y aditivos	Deudora	Acumulativa
8.2.2.001.39.001.2611.1	Combustibles, lubricantes y aditivos G. Corriente	Deudora	Registro
8.2.2.001.39.001.3000	SERVICIOS GENERALES	Deudora	Acumulativa
8.2.2.001.39.001.3200	SERVICIOS DE ARRENDAMIENTO	Deudora	Acumulativa
8.2.2.001.39.001.3290	Otros arrendamientos	Deudora	Acumulativa
8.2.2.001.39.001.3291	Otros arrendamientos	Deudora	Acumulativa
8.2.2.001.39.001.3291.1	Otros arrendamientos G. Corriente	Deudora	Registro
8.2.2.001.39.001.3300	SERVICIOS PROFESIONALES, CIENTÍFICOS, TÉCNICOS Y OTROS SERVICIOS	Deudora	Acumulativa
8.2.2.001.39.001.3360	Servicios de apoyo administrativo, traducción, fotocopiado e impresión	Deudora	Acumulativa
8.2.2.001.39.001.3361	Servicios de apoyo administrativo, fotocopiado e impresión	Deudora	Acumulativa

INSTITUTO MUNICIPAL DE LA CULTURA Y LAS ARTES DE LOS CABOS
BAJA CALIFORNIA SUR

Usr: Supervisor

Cuenta	Descripción de la Cuenta	Naturaleza	Tipo
8.2.2.001.39.001.3361.1	Servicios de apoyo administrativo, fotocopiado e impresión G. Corriente	Deudora	Registro
8.2.2.001.39.001.3800	SERVICIOS OFICIALES	Deudora	Acumulativa
8.2.2.001.39.001.3820	Gastos de orden social y cultural	Deudora	Acumulativa
8.2.2.001.39.001.3821	Gastos de orden social y cultural	Deudora	Acumulativa
8.2.2.001.39.001.3821.1	Gastos de orden social y cultural G. Corriente	Deudora	Registro
8.2.2.001.39.001.4000	TRANSFERENCIAS, ASIGNACIONES, SUBSIDIOS Y OTRAS AYUDAS	Deudora	Acumulativa
8.2.2.001.39.001.4400	AYUDAS SOCIALES	Deudora	Acumulativa
8.2.2.001.39.001.4410	Ayudas sociales a personas	Deudora	Acumulativa
8.2.2.001.39.001.4411	Ayudas sociales a personas	Deudora	Acumulativa
8.2.2.001.39.001.4411.1	Ayudas sociales a personas G. Corriente	Deudora	Registro
8.2.2.001.40	FIESTAS TRADICIONALES CABO SAN LUCAS 2023	Deudora	Acumulativa
8.2.2.001.40.001	DIRECCION GENERAL	Deudora	Acumulativa
8.2.2.001.40.001.2000	MATERIALES Y SUMINISTROS	Deudora	Acumulativa
8.2.2.001.40.001.2200	ALIMENTOS Y UTENSILIOS	Deudora	Acumulativa
8.2.2.001.40.001.2210	Productos alimenticios para personas	Deudora	Acumulativa
8.2.2.001.40.001.2211	Productos alimenticios para personas	Deudora	Acumulativa
8.2.2.001.40.001.2211.1	Productos alimenticios para personas G. Corriente	Deudora	Registro
8.2.2.001.40.001.2400	MATERIALES Y ARTÍCULOS DE CONSTRUCCIÓN Y DE REPARACIÓN	Deudora	Acumulativa
8.2.2.001.40.001.2440	Madera y productos de madera	Deudora	Acumulativa
8.2.2.001.40.001.2441	Madera y productos de madera	Deudora	Acumulativa
8.2.2.001.40.001.2441.1	Madera y productos de madera G. Corriente	Deudora	Registro
8.2.2.001.40.001.2470	Artículos metálicos para la construcción	Deudora	Acumulativa
8.2.2.001.40.001.2471	Artículos metálicos para la construcción	Deudora	Acumulativa
8.2.2.001.40.001.2471.1	Artículos metálicos para la construcción G. Corriente	Deudora	Registro
8.2.2.001.40.001.3000	SERVICIOS GENERALES	Deudora	Acumulativa
8.2.2.001.40.001.3200	SERVICIOS DE ARRENDAMIENTO	Deudora	Acumulativa
8.2.2.001.40.001.3290	Otros arrendamientos	Deudora	Acumulativa
8.2.2.001.40.001.3291	Otros arrendamientos	Deudora	Acumulativa
8.2.2.001.40.001.3291.1	Otros arrendamientos G. Corriente	Deudora	Registro
8.2.2.001.40.001.3300	SERVICIOS PROFESIONALES, CIENTÍFICOS, TÉCNICOS Y OTROS SERVICIOS	Deudora	Acumulativa
8.2.2.001.40.001.3360	Servicios de apoyo administrativo, traducción, fotocopiado e impresión	Deudora	Acumulativa
8.2.2.001.40.001.3361	Servicios de apoyo administrativo, fotocopiado e impresión	Deudora	Acumulativa
8.2.2.001.40.001.3361.1	Servicios de apoyo administrativo, fotocopiado e impresión G. Corriente	Deudora	Registro
8.2.2.001.40.001.3600	SERVICIOS DE COMUNICACIÓN SOCIAL Y PUBLICIDAD	Deudora	Acumulativa
8.2.2.001.40.001.3650	Servicios de la industria fílmica, del sonido y del video	Deudora	Acumulativa
8.2.2.001.40.001.3651	Servicios de la industria fílmica, del sonido y del video	Deudora	Acumulativa
8.2.2.001.40.001.3651.1	Servicios de la industria fílmica, del sonido y del video G. Corriente	Deudora	Registro
8.2.2.001.40.001.3800	SERVICIOS OFICIALES	Deudora	Acumulativa
8.2.2.001.40.001.3820	Gastos de orden social y cultural	Deudora	Acumulativa
8.2.2.001.40.001.3821	Gastos de orden social y cultural	Deudora	Acumulativa
8.2.2.001.40.001.3821.1	Gastos de orden social y cultural G. Corriente	Deudora	Registro
8.2.2.002	PAGO DE NOMINA	Deudora	Acumulativa
8.2.2.002.38	SERVICIOS PERSONALES ICA	Deudora	Acumulativa
8.2.2.002.38.001	DIRECCION GENERAL	Deudora	Acumulativa

INSTITUTO MUNICIPAL DE LA CULTURA Y LAS ARTES DE LOS CABOS
BAJA CALIFORNIA SUR

Usr: Supervisor
rptPlanDeCuentasConac

Cuenta	Descripción de la Cuenta	Naturaleza	Tipo
8.2.2.002.38.001.1000	SERVICIOS PERSONALES	Deudora	Acumulativa
8.2.2.002.38.001.1100	REMUNERACIONES AL PERSONAL DE CARÁCTER PERMANENTE	Deudora	Acumulativa
8.2.2.002.38.001.1130	Sueldos base al personal permanente	Deudora	Acumulativa
8.2.2.002.38.001.1131	Sueldos base al personal permanente	Deudora	Acumulativa
8.2.2.002.38.001.1131.1	Sueldos base al personal permanente G. Corriente	Deudora	Registro
8.2.2.002.38.001.1300	REMUNERACIONES ADICIONALES Y ESPECIALES	Deudora	Acumulativa
8.2.2.002.38.001.1310	Primas por años de servicios efectivos prestados	Deudora	Acumulativa
8.2.2.002.38.001.1311	Primas por años de servicios efectivos prestados	Deudora	Acumulativa
8.2.2.002.38.001.1311.1	Primas por años de servicios efectivos prestados G. Corriente	Deudora	Registro
8.2.2.002.38.001.1320	Primas de vacaciones, dominical y gratificación de fin de año	Deudora	Acumulativa
8.2.2.002.38.001.1321	Primas de vacaciones, dominical y gratificación de fin de año	Deudora	Acumulativa
8.2.2.002.38.001.1321.1	Primas de vacaciones, dominical y gratificación de fin de año G. Corriente	Deudora	Registro
8.2.2.002.38.001.1340	Compensaciones	Deudora	Acumulativa
8.2.2.002.38.001.1341	Compensaciones	Deudora	Acumulativa
8.2.2.002.38.001.1341.1	Compensaciones G. Corriente	Deudora	Registro
8.2.2.002.38.001.1400	SEGURIDAD SOCIAL	Deudora	Acumulativa
8.2.2.002.38.001.1410	Aportaciones de seguridad social	Deudora	Acumulativa
8.2.2.002.38.001.1411	Aportaciones de seguridad social	Deudora	Acumulativa
8.2.2.002.38.001.1411.1	Aportaciones de seguridad social G. Corriente	Deudora	Registro
8.2.2.002.38.001.1420	Aportaciones a fondos de vivienda	Deudora	Acumulativa
8.2.2.002.38.001.1421	Aportaciones a fondos de vivienda	Deudora	Acumulativa
8.2.2.002.38.001.1421.1	Aportaciones a fondos de vivienda G. Corriente	Deudora	Registro
8.2.2.002.38.001.1430	Aportaciones al sistema para el retiro	Deudora	Acumulativa
8.2.2.002.38.001.1431	Aportaciones al sistema para el retiro	Deudora	Acumulativa
8.2.2.002.38.001.1431.1	Aportaciones al sistema para el retiro G. Corriente	Deudora	Registro
8.2.2.002.38.001.1440	Aportaciones para seguros	Deudora	Acumulativa
8.2.2.002.38.001.1441	Aportaciones para seguros	Deudora	Acumulativa
8.2.2.002.38.001.1441.1	Aportaciones para seguros G. Corriente	Deudora	Registro
8.2.2.002.38.001.1500	OTRAS PRESTACIONES SOCIALES Y ECONÓMICAS	Deudora	Acumulativa
8.2.2.002.38.001.1540	Prestaciones contractuales	Deudora	Acumulativa
8.2.2.002.38.001.1541	Prestaciones contractuales	Deudora	Acumulativa
8.2.2.002.38.001.1541.1	Prestaciones contractuales G. Corriente	Deudora	Registro
8.2.2.002.38.001.1590	Otras prestaciones sociales y económicas	Deudora	Acumulativa
8.2.2.002.38.001.1591	Otras prestaciones sociales y económicas	Deudora	Acumulativa
8.2.2.002.38.001.1591.1	Otras prestaciones sociales y económicas G. Corriente	Deudora	Registro
8.2.2.002.38.001.1600	PREVISIONES	Deudora	Acumulativa
8.2.2.002.38.001.1610	Previsiones de carácter laboral, económica y de seguridad social	Deudora	Acumulativa
8.2.2.002.38.001.1611	Previsiones de carácter laboral, económica y de seguridad social	Deudora	Acumulativa
8.2.2.002.38.001.1611.0	Previsiones de carácter laboral, económica y de seguridad social	Deudora	Registro
8.2.2.003	INGRESOS POR CONVENIOS	Deudora	Acumulativa
8.2.2.003.50	CONVENIO DE COLABORACIÓN INTERINSTITUCIONAL ICA-ISC	Deudora	Acumulativa
8.2.2.003.50.001	DIRECCION GENERAL	Deudora	Acumulativa
8.2.2.003.50.001.2000	MATERIALES Y SUMINISTROS	Deudora	Acumulativa
8.2.2.003.50.001.2200	ALIMENTOS Y UTENSILIOS	Deudora	Acumulativa

INSTITUTO MUNICIPAL DE LA CULTURA Y LAS ARTES DE LOS CABOS
BAJA CALIFORNIA SUR

Usr: Supervisor
rptPlanDeCuentasConac

Cuenta	Descripción de la Cuenta	Naturaleza	Tipo
8.2.2.003.50.001.2210	Productos alimenticios para personas	Deudora	Acumulativa
8.2.2.003.50.001.2211	Productos alimenticios para personas	Deudora	Acumulativa
8.2.2.003.50.001.2211.1	Productos alimenticios para personas G. Corriente	Deudora	Registro
8.2.2.003.50.001.2211.2	Productos alimenticios para personas G. Capital	Deudora	Registro
8.2.2.003.50.001.3000	SERVICIOS GENERALES	Deudora	Acumulativa
8.2.2.003.50.001.3700	SERVICIOS DE TRASLADOS Y VIÁTICOS	Deudora	Acumulativa
8.2.2.003.50.001.3790	Otros servicios de traslado y hospedaje	Deudora	Acumulativa
8.2.2.003.50.001.3791	Otros servicios de traslado y hospedaje	Deudora	Acumulativa
8.2.2.003.50.001.3791.1	Otros servicios de traslado y hospedaje G. Corriente	Deudora	Registro
8.2.2.003.50.001.3800	SERVICIOS OFICIALES	Deudora	Acumulativa
8.2.2.003.50.001.3820	Gastos de orden social y cultural	Deudora	Acumulativa
8.2.2.003.50.001.3821	Gastos de orden social y cultural	Deudora	Acumulativa
8.2.2.003.50.001.3821.1	Gastos de orden social y cultural G. Corriente	Deudora	Registro
8.2.2.004	INGRESOS POR INTERESES BANCARIOS GANADOS	Deudora	Acumulativa
8.2.2.004.25	SERVICIOS PROFESIONALES COMPLEMENTARIOS	Deudora	Acumulativa
8.2.2.004.25.001	DIRECCION GENERAL	Deudora	Acumulativa
8.2.2.004.25.001.3000	SERVICIOS GENERALES	Deudora	Acumulativa
8.2.2.004.25.001.3400	SERVICIOS FINANCIEROS, BANCARIOS Y COMERCIALES	Deudora	Acumulativa
8.2.2.004.25.001.3410	Servicios financieros y bancarios	Deudora	Acumulativa
8.2.2.004.25.001.3411	Servicios financieros y bancarios	Deudora	Acumulativa
8.2.2.004.25.001.3411.1	Servicios financieros y bancarios G. Corriente	Deudora	Registro
8.2.3	MODIFICACIONES AL PRESUPUESTO DE EGRESOS APROBADO	Acredora	Acumulativa
8.2.3.001	SUBSIDIOS	Acredora	Acumulativa
8.2.3.001.01	VIVA LA PLAZA	Acredora	Acumulativa
8.2.3.001.01.008	PROGRAMAS Y PROYECTOS	Acredora	Acumulativa
8.2.3.001.01.008.3000	SERVICIOS GENERALES	Acredora	Acumulativa
8.2.3.001.01.008.3600	SERVICIOS DE COMUNICACIÓN SOCIAL Y PUBLICIDAD	Acredora	Acumulativa
8.2.3.001.01.008.3650	Servicios de la industria fílmica, del sonido y del video	Acredora	Acumulativa
8.2.3.001.01.008.3651	Servicios de la industria fílmica, del sonido y del video	Acredora	Acumulativa
8.2.3.001.01.008.3651.1	Servicios de la industria fílmica, del sonido y del video G. Corriente	Acredora	Registro
8.2.3.001.01.008.3800	SERVICIOS OFICIALES	Acredora	Acumulativa
8.2.3.001.01.008.3820	Gastos de orden social y cultural	Acredora	Acumulativa
8.2.3.001.01.008.3821	Gastos de orden social y cultural	Acredora	Acumulativa
8.2.3.001.01.008.3821.1	Gastos de orden social y cultural G. Corriente	Acredora	Registro
8.2.3.001.03	NOCHES DE PLENILUNIO	Acredora	Acumulativa
8.2.3.001.03.001	DIRECCION GENERAL	Acredora	Acumulativa
8.2.3.001.03.001.2000	MATERIALES Y SUMINISTROS	Acredora	Acumulativa
8.2.3.001.03.001.2200	ALIMENTOS Y UTENSILIOS	Acredora	Acumulativa
8.2.3.001.03.001.2210	Productos alimenticios para personas	Acredora	Acumulativa
8.2.3.001.03.001.2211	Productos alimenticios para personas	Acredora	Acumulativa
8.2.3.001.03.001.2211.1	Productos alimenticios para personas G. Corriente	Acredora	Registro
8.2.3.001.03.001.3000	SERVICIOS GENERALES	Acredora	Acumulativa
8.2.3.001.03.001.3200	SERVICIOS DE ARRENDAMIENTO	Acredora	Acumulativa
8.2.3.001.03.001.3230	Arrendamiento de mobiliario y equipo de administración, educacional y recreativo	Acredora	Acumulativa

INSTITUTO MUNICIPAL DE LA CULTURA Y LAS ARTES DE LOS CABOS
BAJA CALIFORNIA SUR

Usr: Supervisor
rptPlanDeCuentasConac

Cuenta	Descripción de la Cuenta	Naturaleza	Tipo
8.2.3.001.03.001.3231	Arrendamiento de mobiliario y equipo de administración, educacional y recreativo	Acredora	Acumulativa
8.2.3.001.03.001.3231.1	Arrendamiento de mobiliario y equipo de administración, educacional y recreativo G. Corriente	Acredora	Registro
8.2.3.001.03.001.3290	Otros arrendamientos	Acredora	Acumulativa
8.2.3.001.03.001.3291	Otros arrendamientos	Acredora	Acumulativa
8.2.3.001.03.001.3291.1	Otros arrendamientos G. Corriente	Acredora	Registro
8.2.3.001.03.001.3600	SERVICIOS DE COMUNICACIÓN SOCIAL Y PUBLICIDAD	Acredora	Acumulativa
8.2.3.001.03.001.3650	Servicios de la industria fílmica, del sonido y del video	Acredora	Acumulativa
8.2.3.001.03.001.3651	Servicios de la industria fílmica, del sonido y del video	Acredora	Acumulativa
8.2.3.001.03.001.3651.1	Servicios de la industria fílmica, del sonido y del video G. Corriente	Acredora	Registro
8.2.3.001.03.001.3800	SERVICIOS OFICIALES	Acredora	Acumulativa
8.2.3.001.03.001.3820	Gastos de orden social y cultural	Acredora	Acumulativa
8.2.3.001.03.001.3821	Gastos de orden social y cultural	Acredora	Acumulativa
8.2.3.001.03.001.3821.1	Gastos de orden social y cultural G. Corriente	Acredora	Registro
8.2.3.001.03.008	PROGRAMAS Y PROYECTOS	Acredora	Acumulativa
8.2.3.001.03.008.3000	SERVICIOS GENERALES	Acredora	Acumulativa
8.2.3.001.03.008.3200	SERVICIOS DE ARRENDAMIENTO	Acredora	Acumulativa
8.2.3.001.03.008.3230	Arrendamiento de mobiliario y equipo de administración, educacional y recreativo	Acredora	Acumulativa
8.2.3.001.03.008.3231	Arrendamiento de mobiliario y equipo de administración, educacional y recreativo	Acredora	Acumulativa
8.2.3.001.03.008.3231.1	Arrendamiento de mobiliario y equipo de administración, educacional y recreativo G. Corriente	Acredora	Registro
8.2.3.001.03.008.3800	SERVICIOS OFICIALES	Acredora	Acumulativa
8.2.3.001.03.008.3820	Gastos de orden social y cultural	Acredora	Acumulativa
8.2.3.001.03.008.3821	Gastos de orden social y cultural	Acredora	Acumulativa
8.2.3.001.03.008.3821.1	Gastos de orden social y cultural G. Corriente	Acredora	Registro
8.2.3.001.04	NOCHES DE PLENILUNIO RURAL	Acredora	Acumulativa
8.2.3.001.04.001	DIRECCION GENERAL	Acredora	Acumulativa
8.2.3.001.04.001.2000	MATERIALES Y SUMINISTROS	Acredora	Acumulativa
8.2.3.001.04.001.2200	ALIMENTOS Y UTENSILIOS	Acredora	Acumulativa
8.2.3.001.04.001.2210	Productos alimenticios para personas	Acredora	Acumulativa
8.2.3.001.04.001.2211	Productos alimenticios para personas	Acredora	Acumulativa
8.2.3.001.04.001.2211.1	Productos alimenticios para personas G. Corriente	Acredora	Registro
8.2.3.001.04.001.3000	SERVICIOS GENERALES	Acredora	Acumulativa
8.2.3.001.04.001.3200	SERVICIOS DE ARRENDAMIENTO	Acredora	Acumulativa
8.2.3.001.04.001.3230	Arrendamiento de mobiliario y equipo de administración, educacional y recreativo	Acredora	Acumulativa
8.2.3.001.04.001.3231	Arrendamiento de mobiliario y equipo de administración, educacional y recreativo	Acredora	Acumulativa
8.2.3.001.04.001.3231.1	Arrendamiento de mobiliario y equipo de administración, educacional y recreativo G. Corriente	Acredora	Registro
8.2.3.001.04.001.3290	Otros arrendamientos	Acredora	Acumulativa
8.2.3.001.04.001.3291	Otros arrendamientos	Acredora	Acumulativa
8.2.3.001.04.001.3291.1	Otros arrendamientos G. Corriente	Acredora	Registro
8.2.3.001.04.001.3800	SERVICIOS OFICIALES	Acredora	Acumulativa
8.2.3.001.04.001.3820	Gastos de orden social y cultural	Acredora	Acumulativa
8.2.3.001.04.001.3821	Gastos de orden social y cultural	Acredora	Acumulativa
8.2.3.001.04.001.3821.1	Gastos de orden social y cultural G. Corriente	Acredora	Registro
8.2.3.001.05	PLAZARTE: ARTE Y RECREACION HASTA TU PLAZA PUBLICA	Acredora	Acumulativa

INSTITUTO MUNICIPAL DE LA CULTURA Y LAS ARTES DE LOS CABOS
BAJA CALIFORNIA SUR

Usr: Supervisor

Cuenta	Descripción de la Cuenta	Naturaleza	Tipo
8.2.3.001.05.001	DIRECCION GENERAL	Acredora	Acumulativa
8.2.3.001.05.001.3000	SERVICIOS GENERALES	Acredora	Acumulativa
8.2.3.001.05.001.3200	SERVICIOS DE ARRENDAMIENTO	Acredora	Acumulativa
8.2.3.001.05.001.3230	Arrendamiento de mobiliario y equipo de administración, educacional y recreativo	Acredora	Acumulativa
8.2.3.001.05.001.3231	Arrendamiento de mobiliario y equipo de administración, educacional y recreativo	Acredora	Acumulativa
8.2.3.001.05.001.3231.1	Arrendamiento de mobiliario y equipo de administración, educacional y recreativo G. Corriente	Acredora	Registro
8.2.3.001.05.001.3290	Otros arrendamientos	Acredora	Acumulativa
8.2.3.001.05.001.3291	Otros arrendamientos	Acredora	Acumulativa
8.2.3.001.05.001.3291.1	Otros arrendamientos G. Corriente	Acredora	Registro
8.2.3.001.05.001.3800	SERVICIOS OFICIALES	Acredora	Acumulativa
8.2.3.001.05.001.3820	Gastos de orden social y cultural	Acredora	Acumulativa
8.2.3.001.05.001.3821	Gastos de orden social y cultural	Acredora	Acumulativa
8.2.3.001.05.001.3821.1	Gastos de orden social y cultural G. Corriente	Acredora	Registro
8.2.3.001.05.008	PROGRAMAS Y PROYECTOS	Acredora	Acumulativa
8.2.3.001.05.008.3000	SERVICIOS GENERALES	Acredora	Acumulativa
8.2.3.001.05.008.3800	SERVICIOS OFICIALES	Acredora	Acumulativa
8.2.3.001.05.008.3820	Gastos de orden social y cultural	Acredora	Acumulativa
8.2.3.001.05.008.3821	Gastos de orden social y cultural	Acredora	Acumulativa
8.2.3.001.05.008.3821.1	Gastos de orden social y cultural G. Corriente	Acredora	Registro
8.2.3.001.06	VINCULACION CULTURAL	Acredora	Acumulativa
8.2.3.001.06.001	DIRECCION GENERAL	Acredora	Acumulativa
8.2.3.001.06.001.2000	MATERIALES Y SUMINISTROS	Acredora	Acumulativa
8.2.3.001.06.001.2100	MATERIALES DE ADMINISTRACIÓN, EMISIÓN DE DOCUMENTOS Y ARTÍCULOS OFICIALES	Acredora	Acumulativa
8.2.3.001.06.001.2110	Materiales, útiles y equipos menores de oficina	Acredora	Acumulativa
8.2.3.001.06.001.2111	Materiales, útiles y equipos menores de oficina	Acredora	Acumulativa
8.2.3.001.06.001.2111.1	Materiales, útiles y equipos menores de oficina G. Corriente	Acredora	Registro
8.2.3.001.06.001.3000	SERVICIOS GENERALES	Acredora	Acumulativa
8.2.3.001.06.001.3800	SERVICIOS OFICIALES	Acredora	Acumulativa
8.2.3.001.06.001.3820	Gastos de orden social y cultural	Acredora	Acumulativa
8.2.3.001.06.001.3821	Gastos de orden social y cultural	Acredora	Acumulativa
8.2.3.001.06.001.3821.1	Gastos de orden social y cultural G. Corriente	Acredora	Registro
8.2.3.001.06.001.4000	TRANSFERENCIAS, ASIGNACIONES, SUBSIDIOS Y OTRAS AYUDAS	Acredora	Acumulativa
8.2.3.001.06.001.4400	AYUDAS SOCIALES	Acredora	Acumulativa
8.2.3.001.06.001.4410	Ayudas sociales a personas	Acredora	Acumulativa
8.2.3.001.06.001.4411	Ayudas sociales a personas	Acredora	Acumulativa
8.2.3.001.06.001.4411.1	Ayudas sociales a personas G. Corriente	Acredora	Registro
8.2.3.001.07	MANTENIMIENTO DE INFRAESTRUCTURA CULTURAL EXISTENTE (VEHICULOS, ENTRE OTROS)	Acredora	Acumulativa
8.2.3.001.07.001	DIRECCION GENERAL	Acredora	Acumulativa
8.2.3.001.07.001.2000	MATERIALES Y SUMINISTROS	Acredora	Acumulativa
8.2.3.001.07.001.2400	MATERIALES Y ARTÍCULOS DE CONSTRUCCIÓN Y DE REPARACIÓN	Acredora	Acumulativa
8.2.3.001.07.001.2470	Artículos metálicos para la construcción	Acredora	Acumulativa
8.2.3.001.07.001.2471	Artículos metálicos para la construcción	Acredora	Acumulativa
8.2.3.001.07.001.2471.1	Artículos metálicos para la construcción G. Corriente	Acredora	Registro

INSTITUTO MUNICIPAL DE LA CULTURA Y LAS ARTES DE LOS CABOS
BAJA CALIFORNIA SUR

Usr: Supervisor

Cuenta	Descripción de la Cuenta	Naturaleza	Tipo
8.2.3.001.07.001.2490	Otros materiales y artículos de construcción y reparación	Acredora	Acumulativa
8.2.3.001.07.001.2491	Otros materiales y artículos de construcción y reparación	Acredora	Acumulativa
8.2.3.001.07.001.2491.1	Otros materiales y artículos de construcción y reparación G. Corriente	Acredora	Registro
8.2.3.001.07.001.2900	HERRAMIENTAS, REFACCIONES Y ACCESORIOS MENORES	Acredora	Acumulativa
8.2.3.001.07.001.2920	Refacciones y accesorios menores de edificios	Acredora	Acumulativa
8.2.3.001.07.001.2921	Refacciones y accesorios menores de edificios	Acredora	Acumulativa
8.2.3.001.07.001.2921.1	Refacciones y accesorios menores de edificios G. Corriente	Acredora	Registro
8.2.3.001.07.001.3000	SERVICIOS GENERALES	Acredora	Acumulativa
8.2.3.001.07.001.3500	SERVICIOS DE INSTALACIÓN, REPARACIÓN, MANTENIMIENTO Y CONSERVACIÓN	Acredora	Acumulativa
8.2.3.001.07.001.3510	Conservación y mantenimiento menor de inmuebles	Acredora	Acumulativa
8.2.3.001.07.001.3511	Conservación y mantenimiento menor de inmuebles	Acredora	Acumulativa
8.2.3.001.07.001.3511.1	Conservación y mantenimiento menor de inmuebles G. Corriente	Acredora	Registro
8.2.3.001.07.001.3550	Reparación y mantenimiento de equipo de transporte	Acredora	Acumulativa
8.2.3.001.07.001.3551	Reparación y mantenimiento de equipo de transporte	Acredora	Acumulativa
8.2.3.001.07.001.3551.1	Reparación y mantenimiento de equipo de transporte G. Corriente	Acredora	Registro
8.2.3.001.07.005	DIRECCION DE PROGRAMAS, PROYECTOS E INVERSIONES	Acredora	Acumulativa
8.2.3.001.07.005.2000	MATERIALES Y SUMINISTROS	Acredora	Acumulativa
8.2.3.001.07.005.2200	ALIMENTOS Y UTENSILIOS	Acredora	Acumulativa
8.2.3.001.07.005.2210	Productos alimenticios para personas	Acredora	Acumulativa
8.2.3.001.07.005.2211	Productos alimenticios para personas	Acredora	Acumulativa
8.2.3.001.07.005.2211.1	Productos alimenticios para personas G. Corriente	Acredora	Registro
8.2.3.001.07.005.2400	MATERIALES Y ARTÍCULOS DE CONSTRUCCIÓN Y DE REPARACIÓN	Acredora	Acumulativa
8.2.3.001.07.005.2460	Material eléctrico y electrónico	Acredora	Acumulativa
8.2.3.001.07.005.2461	Material eléctrico y electrónico	Acredora	Acumulativa
8.2.3.001.07.005.2461.1	Material eléctrico y electrónico G. Corriente	Acredora	Registro
8.2.3.001.07.005.2490	Otros materiales y artículos de construcción y reparación	Acredora	Acumulativa
8.2.3.001.07.005.2491	Otros materiales y artículos de construcción y reparación	Acredora	Acumulativa
8.2.3.001.07.005.2491.1	Otros materiales y artículos de construcción y reparación G. Corriente	Acredora	Registro
8.2.3.001.07.005.2491.2	Otros materiales y artículos de construcción y reparación G. Capital	Acredora	Registro
8.2.3.001.07.005.2500	PRODUCTOS QUÍMICOS, FARMACÉUTICOS Y DE LABORATORIO	Acredora	Acumulativa
8.2.3.001.07.005.2560	Fibras sintéticas, hules, plásticos y derivados	Acredora	Acumulativa
8.2.3.001.07.005.2561	Fibras sintéticas, hules, plásticos y derivados	Acredora	Acumulativa
8.2.3.001.07.005.2561.1	Fibras sintéticas, hules, plásticos y derivados G. Corriente	Acredora	Registro
8.2.3.001.07.006	DIRECCION DE ESPACIOS CULTURALES	Acredora	Acumulativa
8.2.3.001.07.006.2000	MATERIALES Y SUMINISTROS	Acredora	Acumulativa
8.2.3.001.07.006.2400	MATERIALES Y ARTÍCULOS DE CONSTRUCCIÓN Y DE REPARACIÓN	Acredora	Acumulativa
8.2.3.001.07.006.2490	Otros materiales y artículos de construcción y reparación	Acredora	Acumulativa
8.2.3.001.07.006.2491	Otros materiales y artículos de construcción y reparación	Acredora	Acumulativa
8.2.3.001.07.006.2491.1	Otros materiales y artículos de construcción y reparación G. Corriente	Acredora	Registro
8.2.3.001.08	CASA DE CULTURA SAN JOSE DEL CABO	Acredora	Acumulativa
8.2.3.001.08.007	CASAS DE CULTURA	Acredora	Acumulativa
8.2.3.001.08.007.2000	MATERIALES Y SUMINISTROS	Acredora	Acumulativa
8.2.3.001.08.007.2100	MATERIALES DE ADMINISTRACIÓN, EMISIÓN DE DOCUMENTOS Y ARTÍCULOS OFICIALES	Acredora	Acumulativa
8.2.3.001.08.007.2110	Materiales, útiles y equipos menores de oficina	Acredora	Acumulativa

INSTITUTO MUNICIPAL DE LA CULTURA Y LAS ARTES DE LOS CABOS
BAJA CALIFORNIA SUR

Usr: Supervisor

Cuenta	Descripción de la Cuenta	Naturaleza	Tipo
8.2.3.001.08.007.2111	Materiales, útiles y equipos menores de oficina	Acredora	Acumulativa
8.2.3.001.08.007.2111.1	Materiales, útiles y equipos menores de oficina G. Corriente	Acredora	Registro
8.2.3.001.08.007.2140	Materiales, útiles y equipos menores de tecnologías de la información y comunicaciones	Acredora	Acumulativa
8.2.3.001.08.007.2141	Materiales, útiles y equipos menores de tecnologías de la información y comunicaciones	Acredora	Acumulativa
8.2.3.001.08.007.2141.1	Materiales, útiles y equipos menores de tecnologías de la información y comunicaciones G. Corriente	Acredora	Registro
8.2.3.001.08.007.2160	Material de limpieza	Acredora	Acumulativa
8.2.3.001.08.007.2161	Material de limpieza	Acredora	Acumulativa
8.2.3.001.08.007.2161.1	Material de limpieza G. Corriente	Acredora	Registro
8.2.3.001.08.007.2200	ALIMENTOS Y UTENSILIOS	Acredora	Acumulativa
8.2.3.001.08.007.2210	Productos alimenticios para personas	Acredora	Acumulativa
8.2.3.001.08.007.2211	Productos alimenticios para personas	Acredora	Acumulativa
8.2.3.001.08.007.2211.1	Productos alimenticios para personas G. Corriente	Acredora	Registro
8.2.3.001.08.007.2400	MATERIALES Y ARTÍCULOS DE CONSTRUCCIÓN Y DE REPARACIÓN	Acredora	Acumulativa
8.2.3.001.08.007.2440	Madera y productos de madera	Acredora	Acumulativa
8.2.3.001.08.007.2441	Madera y productos de madera	Acredora	Acumulativa
8.2.3.001.08.007.2441.1	Madera y productos de madera G. Corriente	Acredora	Registro
8.2.3.001.08.007.2450	Vidrio y productos de vidrio	Acredora	Acumulativa
8.2.3.001.08.007.2451	Vidrio y productos de vidrio	Acredora	Acumulativa
8.2.3.001.08.007.2451.1	Vidrio y productos de vidrio G. Corriente	Acredora	Registro
8.2.3.001.08.007.2460	Material eléctrico y electrónico	Acredora	Acumulativa
8.2.3.001.08.007.2461	Material eléctrico y electrónico	Acredora	Acumulativa
8.2.3.001.08.007.2461.1	Material eléctrico y electrónico G. Corriente	Acredora	Registro
8.2.3.001.08.007.2470	Artículos metálicos para la construcción	Acredora	Acumulativa
8.2.3.001.08.007.2471	Artículos metálicos para la construcción	Acredora	Acumulativa
8.2.3.001.08.007.2471.1	Artículos metálicos para la construcción G. Corriente	Acredora	Registro
8.2.3.001.08.007.2490	Otros materiales y artículos de construcción y reparación	Acredora	Acumulativa
8.2.3.001.08.007.2491	Otros materiales y artículos de construcción y reparación	Acredora	Acumulativa
8.2.3.001.08.007.2491.1	Otros materiales y artículos de construcción y reparación G. Corriente	Acredora	Registro
8.2.3.001.08.007.2500	PRODUCTOS QUÍMICOS, FARMACÉUTICOS Y DE LABORATORIO	Acredora	Acumulativa
8.2.3.001.08.007.2560	Fibras sintéticas, hules, plásticos y derivados	Acredora	Acumulativa
8.2.3.001.08.007.2561	Fibras sintéticas, hules, plásticos y derivados	Acredora	Acumulativa
8.2.3.001.08.007.2561.1	Fibras sintéticas, hules, plásticos y derivados G. Corriente	Acredora	Registro
8.2.3.001.08.007.2700	VESTUARIO, BLANCOS, PRENDAS DE PROTECCIÓN Y ARTÍCULOS DEPORTIVOS	Acredora	Acumulativa
8.2.3.001.08.007.2710	Vestuario y uniformes	Acredora	Acumulativa
8.2.3.001.08.007.2711	Vestuario y uniformes	Acredora	Acumulativa
8.2.3.001.08.007.2711.1	Vestuario y uniformes G. Corriente	Acredora	Registro
8.2.3.001.08.007.2900	HERRAMIENTAS, REFACCIONES Y ACCESORIOS MENORES	Acredora	Acumulativa
8.2.3.001.08.007.2910	Herramientas menores	Acredora	Acumulativa
8.2.3.001.08.007.2911	Herramientas menores	Acredora	Acumulativa
8.2.3.001.08.007.2911.1	Herramientas menores G. Corriente	Acredora	Registro
8.2.3.001.08.007.3000	SERVICIOS GENERALES	Acredora	Acumulativa
8.2.3.001.08.007.3200	SERVICIOS DE ARRENDAMIENTO	Acredora	Acumulativa
8.2.3.001.08.007.3230	Arrendamiento de mobiliario y equipo de administración, educacional y recreativo	Acredora	Acumulativa
8.2.3.001.08.007.3231	Arrendamiento de mobiliario y equipo de administración, educacional y recreativo	Acredora	Acumulativa

INSTITUTO MUNICIPAL DE LA CULTURA Y LAS ARTES DE LOS CABOS
BAJA CALIFORNIA SUR

Usr: Supervisor

Cuenta	Descripción de la Cuenta	Naturaleza	Tipo
8.2.3.001.08.007.3231.1	Arrendamiento de mobiliario y equipo de administración, educacional y recreativo G. Corriente	Acredora	Registro
8.2.3.001.08.007.3400	SERVICIOS FINANCIEROS, BANCARIOS Y COMERCIALES	Acredora	Acumulativa
8.2.3.001.08.007.3470	Fletes y maniobras	Acredora	Acumulativa
8.2.3.001.08.007.3471	Fletes y maniobras	Acredora	Acumulativa
8.2.3.001.08.007.3471.1	Fletes y maniobras G. Corriente	Acredora	Registro
8.2.3.001.08.007.3500	SERVICIOS DE INSTALACIÓN, REPARACIÓN, MANTENIMIENTO Y CONSERVACIÓN	Acredora	Acumulativa
8.2.3.001.08.007.3510	Conservación y mantenimiento menor de inmuebles	Acredora	Acumulativa
8.2.3.001.08.007.3511	Conservación y mantenimiento menor de inmuebles	Acredora	Acumulativa
8.2.3.001.08.007.3511.1	Conservación y mantenimiento menor de inmuebles G. Corriente	Acredora	Registro
8.2.3.001.08.007.3600	SERVICIOS DE COMUNICACIÓN SOCIAL Y PUBLICIDAD	Acredora	Acumulativa
8.2.3.001.08.007.3610	Difusión por radio, televisión y otros medios de mensajes sobre programas y actividades gubernamentales	Acredora	Acumulativa
8.2.3.001.08.007.3611	Difusión por radio, televisión y otros medios de mensajes sobre programas y actividades gubernamentales	Acredora	Acumulativa
8.2.3.001.08.007.3611.1	Difusión por radio, televisión y otros medios de mensajes sobre programas y actividades gubernamentales G. Corriente	Acredora	Registro
8.2.3.001.08.007.3650	Servicios de la industria fílmica, del sonido y del video	Acredora	Acumulativa
8.2.3.001.08.007.3651	Servicios de la industria fílmica, del sonido y del video	Acredora	Acumulativa
8.2.3.001.08.007.3651.1	Servicios de la industria fílmica, del sonido y del video G. Corriente	Acredora	Registro
8.2.3.001.08.007.3800	SERVICIOS OFICIALES	Acredora	Acumulativa
8.2.3.001.08.007.3810	Gastos de ceremonial	Acredora	Acumulativa
8.2.3.001.08.007.3811	Gastos de ceremonial	Acredora	Acumulativa
8.2.3.001.08.007.3811.1	Gastos de ceremonial G. Corriente	Acredora	Registro
8.2.3.001.08.007.3820	Gastos de orden social y cultural	Acredora	Acumulativa
8.2.3.001.08.007.3821	Gastos de orden social y cultural	Acredora	Acumulativa
8.2.3.001.08.007.3821.1	Gastos de orden social y cultural G. Corriente	Acredora	Registro
8.2.3.001.08.007.5000	BIENES MUEBLES, INMUEBLES E INTANGIBLES	Acredora	Acumulativa
8.2.3.001.08.007.5100	MOBILIARIO Y EQUIPO DE ADMINISTRACIÓN	Acredora	Acumulativa
8.2.3.001.08.007.5150	Equipo de cómputo y de tecnologías de la información	Acredora	Acumulativa
8.2.3.001.08.007.5151	Equipo de cómputo y de tecnología de la información	Acredora	Acumulativa
8.2.3.001.08.007.5151.2	Equipo de cómputo y de tecnología de la información G. Capital	Acredora	Registro
8.2.3.001.09	EQUIPAMIENTO CULTURAL	Acredora	Acumulativa
8.2.3.001.09.001	DIRECCION GENERAL	Acredora	Acumulativa
8.2.3.001.09.001.2000	MATERIALES Y SUMINISTROS	Acredora	Acumulativa
8.2.3.001.09.001.2100	MATERIALES DE ADMINISTRACIÓN, EMISIÓN DE DOCUMENTOS Y ARTÍCULOS OFICIALES	Acredora	Acumulativa
8.2.3.001.09.001.2160	Material de limpieza	Acredora	Acumulativa
8.2.3.001.09.001.2161	Material de limpieza	Acredora	Acumulativa
8.2.3.001.09.001.2161.1	Material de limpieza G. Corriente	Acredora	Registro
8.2.3.001.09.001.5000	BIENES MUEBLES, INMUEBLES E INTANGIBLES	Acredora	Acumulativa
8.2.3.001.09.001.5200	MOBILIARIO Y EQUIPO EDUCACIONAL Y RECREATIVO	Acredora	Acumulativa
8.2.3.001.09.001.5290	Otro mobiliario y equipo educacional y recreativo	Acredora	Acumulativa
8.2.3.001.09.001.5291	Otro mobiliario y equipo educacional y recreativo	Acredora	Acumulativa
8.2.3.001.09.001.5291.2	Otro mobiliario y equipo educacional y recreativo G. Capital	Acredora	Registro
8.2.3.001.09.007	CASAS DE CULTURA	Acredora	Acumulativa
8.2.3.001.09.007.2000	MATERIALES Y SUMINISTROS	Acredora	Acumulativa
8.2.3.001.09.007.2100	MATERIALES DE ADMINISTRACIÓN, EMISIÓN DE DOCUMENTOS Y ARTÍCULOS	Acredora	Acumulativa

INSTITUTO MUNICIPAL DE LA CULTURA Y LAS ARTES DE LOS CABOS
BAJA CALIFORNIA SUR

Usr: Supervisor
rptPlanDeCuentasConac

Cuenta	Descripción de la Cuenta	Naturaleza	Tipo
	OFICIALES		
8.2.3.001.09.007.2110	Materiales, útiles y equipos menores de oficina	Acredora	Acumulativa
8.2.3.001.09.007.2111	Materiales, útiles y equipos menores de oficina	Acredora	Acumulativa
8.2.3.001.09.007.2111.1	Materiales, útiles y equipos menores de oficina G. Corriente	Acredora	Registro
8.2.3.001.09.007.2120	Materiales y útiles de impresión y reproducción	Acredora	Acumulativa
8.2.3.001.09.007.2121	Materiales y útiles de impresión y reproducción	Acredora	Acumulativa
8.2.3.001.09.007.2121.1	Materiales y útiles de impresión y reproducción G. Corriente	Acredora	Registro
8.2.3.001.09.007.2160	Material de limpieza	Acredora	Acumulativa
8.2.3.001.09.007.2161	Material de limpieza	Acredora	Acumulativa
8.2.3.001.09.007.2161.1	Material de limpieza G. Corriente	Acredora	Registro
8.2.3.001.09.007.2400	MATERIALES Y ARTÍCULOS DE CONSTRUCCIÓN Y DE REPARACIÓN	Acredora	Acumulativa
8.2.3.001.09.007.2490	Otros materiales y artículos de construcción y reparación	Acredora	Acumulativa
8.2.3.001.09.007.2491	Otros materiales y artículos de construcción y reparación	Acredora	Acumulativa
8.2.3.001.09.007.2491.1	Otros materiales y artículos de construcción y reparación G. Corriente	Acredora	Registro
8.2.3.001.09.007.2900	HERRAMIENTAS, REFACCIONES Y ACCESORIOS MENORES	Acredora	Acumulativa
8.2.3.001.09.007.2910	Herramientas menores	Acredora	Acumulativa
8.2.3.001.09.007.2911	Herramientas menores	Acredora	Acumulativa
8.2.3.001.09.007.2911.1	Herramientas menores G. Corriente	Acredora	Registro
8.2.3.001.09.007.2920	Refacciones y accesorios menores de edificios	Acredora	Acumulativa
8.2.3.001.09.007.2921	Refacciones y accesorios menores de edificios	Acredora	Acumulativa
8.2.3.001.09.007.2921.1	Refacciones y accesorios menores de edificios G. Corriente	Acredora	Registro
8.2.3.001.09.007.3000	SERVICIOS GENERALES	Acredora	Acumulativa
8.2.3.001.09.007.3500	SERVICIOS DE INSTALACIÓN, REPARACIÓN, MANTENIMIENTO Y CONSERVACIÓN	Acredora	Acumulativa
8.2.3.001.09.007.3510	Conservación y mantenimiento menor de inmuebles	Acredora	Acumulativa
8.2.3.001.09.007.3511	Conservación y mantenimiento menor de inmuebles	Acredora	Acumulativa
8.2.3.001.09.007.3511.1	Conservación y mantenimiento menor de inmuebles G. Corriente	Acredora	Registro
8.2.3.001.09.007.3590	Servicios de jardinería y fumigación	Acredora	Acumulativa
8.2.3.001.09.007.3591	Servicios de jardinería y fumigación	Acredora	Acumulativa
8.2.3.001.09.007.3591.1	Servicios de jardinería y fumigación G. Corriente	Acredora	Registro
8.2.3.001.09.007.4000	TRANSFERENCIAS, ASIGNACIONES, SUBSIDIOS Y OTRAS AYUDAS	Acredora	Acumulativa
8.2.3.001.09.007.4400	AYUDAS SOCIALES	Acredora	Acumulativa
8.2.3.001.09.007.4420	Becas y otras ayudas para programas de capacitación	Acredora	Acumulativa
8.2.3.001.09.007.4421	Becas y otras ayudas para programas de capacitación	Acredora	Acumulativa
8.2.3.001.09.007.4421.1	Becas y otras ayudas para programas de capacitación G. Corriente	Acredora	Registro
8.2.3.001.09.007.5000	BIENES MUEBLES, INMUEBLES E INTANGIBLES	Acredora	Acumulativa
8.2.3.001.09.007.5600	MAQUINARIA, OTROS EQUIPOS Y HERRAMIENTAS	Acredora	Acumulativa
8.2.3.001.09.007.5640	Sistemas de aire acondicionado, calefacción y de refrigeración industrial y comercial	Acredora	Acumulativa
8.2.3.001.09.007.5641	Sistemas de aire acondicionado, calefacción y de refrigeración industrial y comercial	Acredora	Acumulativa
8.2.3.001.09.007.5641.2	Sistemas de aire acondicionado, calefacción y de refrigeración industrial y comercial G. Capital	Acredora	Registro
8.2.3.001.10	CASA DE CULTURA MIRAFLORES	Acredora	Acumulativa
8.2.3.001.10.007	CASAS DE CULTURA	Acredora	Acumulativa
8.2.3.001.10.007.2000	MATERIALES Y SUMINISTROS	Acredora	Acumulativa
8.2.3.001.10.007.2100	MATERIALES DE ADMINISTRACIÓN, EMISIÓN DE DOCUMENTOS Y ARTÍCULOS OFICIALES	Acredora	Acumulativa
8.2.3.001.10.007.2110	Materiales, útiles y equipos menores de oficina	Acredora	Acumulativa

INSTITUTO MUNICIPAL DE LA CULTURA Y LAS ARTES DE LOS CABOS
BAJA CALIFORNIA SUR

Usr: Supervisor
rptPlanDeCuentasConac

Cuenta	Descripción de la Cuenta	Naturaleza	Tipo
8.2.3.001.10.007.2111	Materiales, útiles y equipos menores de oficina	Acredora	Acumulativa
8.2.3.001.10.007.2111.1	Materiales, útiles y equipos menores de oficina G. Corriente	Acredora	Registro
8.2.3.001.10.007.2120	Materiales y útiles de impresión y reproducción	Acredora	Acumulativa
8.2.3.001.10.007.2121	Materiales y útiles de impresión y reproducción	Acredora	Acumulativa
8.2.3.001.10.007.2121.1	Materiales y útiles de impresión y reproducción G. Corriente	Acredora	Registro
8.2.3.001.10.007.2150	Material impreso e información digital	Acredora	Acumulativa
8.2.3.001.10.007.2151	Material impreso e información digital	Acredora	Acumulativa
8.2.3.001.10.007.2151.1	Material impreso e información digital G. Corriente	Acredora	Registro
8.2.3.001.10.007.2160	Material de limpieza	Acredora	Acumulativa
8.2.3.001.10.007.2161	Material de limpieza	Acredora	Acumulativa
8.2.3.001.10.007.2161.1	Material de limpieza G. Corriente	Acredora	Registro
8.2.3.001.10.007.2170	Materiales y útiles de enseñanza	Acredora	Acumulativa
8.2.3.001.10.007.2171	Materiales y útiles de enseñanza	Acredora	Acumulativa
8.2.3.001.10.007.2171.1	Materiales y útiles de enseñanza G. Corriente	Acredora	Registro
8.2.3.001.10.007.2400	MATERIALES Y ARTÍCULOS DE CONSTRUCCIÓN Y DE REPARACIÓN	Acredora	Acumulativa
8.2.3.001.10.007.2460	Material eléctrico y electrónico	Acredora	Acumulativa
8.2.3.001.10.007.2461	Material eléctrico y electrónico	Acredora	Acumulativa
8.2.3.001.10.007.2461.1	Material eléctrico y electrónico G. Corriente	Acredora	Registro
8.2.3.001.10.007.2470	Artículos metálicos para la construcción	Acredora	Acumulativa
8.2.3.001.10.007.2471	Artículos metálicos para la construcción	Acredora	Acumulativa
8.2.3.001.10.007.2471.1	Artículos metálicos para la construcción G. Corriente	Acredora	Registro
8.2.3.001.10.007.2490	Otros materiales y artículos de construcción y reparación	Acredora	Acumulativa
8.2.3.001.10.007.2491	Otros materiales y artículos de construcción y reparación	Acredora	Acumulativa
8.2.3.001.10.007.2491.1	Otros materiales y artículos de construcción y reparación G. Corriente	Acredora	Registro
8.2.3.001.10.007.2700	VESTUARIO, BLANCOS, PRENDAS DE PROTECCIÓN Y ARTÍCULOS DEPORTIVOS	Acredora	Acumulativa
8.2.3.001.10.007.2710	Vestuario y uniformes	Acredora	Acumulativa
8.2.3.001.10.007.2711	Vestuario y uniformes	Acredora	Acumulativa
8.2.3.001.10.007.2711.1	Vestuario y uniformes G. Corriente	Acredora	Registro
8.2.3.001.10.007.2740	Productos textiles	Acredora	Acumulativa
8.2.3.001.10.007.2741	Productos textiles	Acredora	Acumulativa
8.2.3.001.10.007.2741.1	Productos textiles G. Corriente	Acredora	Registro
8.2.3.001.10.007.3000	SERVICIOS GENERALES	Acredora	Acumulativa
8.2.3.001.10.007.3700	SERVICIOS DE TRASLADOS Y VIÁTICOS	Acredora	Acumulativa
8.2.3.001.10.007.3790	Otros servicios de traslado y hospedaje	Acredora	Acumulativa
8.2.3.001.10.007.3791	Otros servicios de traslado y hospedaje	Acredora	Acumulativa
8.2.3.001.10.007.3791.1	Otros servicios de traslado y hospedaje G. Corriente	Acredora	Registro
8.2.3.001.10.007.3800	SERVICIOS OFICIALES	Acredora	Acumulativa
8.2.3.001.10.007.3820	Gastos de orden social y cultural	Acredora	Acumulativa
8.2.3.001.10.007.3821	Gastos de orden social y cultural	Acredora	Acumulativa
8.2.3.001.10.007.3821.1	Gastos de orden social y cultural G. Corriente	Acredora	Registro
8.2.3.001.11	CASA DE CULTURA SANTIAGO	Acredora	Acumulativa
8.2.3.001.11.007	CASAS DE CULTURA	Acredora	Acumulativa
8.2.3.001.11.007.2000	MATERIALES Y SUMINISTROS	Acredora	Acumulativa
8.2.3.001.11.007.2100	MATERIALES DE ADMINISTRACIÓN, EMISIÓN DE DOCUMENTOS Y ARTÍCULOS OFICIALES	Acredora	Acumulativa

INSTITUTO MUNICIPAL DE LA CULTURA Y LAS ARTES DE LOS CABOS
BAJA CALIFORNIA SUR

Usr: Supervisor
rptPlanDeCuentasConac

Cuenta	Descripción de la Cuenta	Naturaleza	Tipo
8.2.3.001.11.007.2110	Materiales, útiles y equipos menores de oficina	Acredora	Acumulativa
8.2.3.001.11.007.2111	Materiales, útiles y equipos menores de oficina	Acredora	Acumulativa
8.2.3.001.11.007.2111.1	Materiales, útiles y equipos menores de oficina G. Corriente	Acredora	Registro
8.2.3.001.11.007.2120	Materiales y útiles de impresión y reproducción	Acredora	Acumulativa
8.2.3.001.11.007.2121	Materiales y útiles de impresión y reproducción	Acredora	Acumulativa
8.2.3.001.11.007.2121.1	Materiales y útiles de impresión y reproducción G. Corriente	Acredora	Registro
8.2.3.001.11.007.2160	Material de limpieza	Acredora	Acumulativa
8.2.3.001.11.007.2161	Material de limpieza	Acredora	Acumulativa
8.2.3.001.11.007.2161.1	Material de limpieza G. Corriente	Acredora	Registro
8.2.3.001.11.007.2200	ALIMENTOS Y UTENSILIOS	Acredora	Acumulativa
8.2.3.001.11.007.2210	Productos alimenticios para personas	Acredora	Acumulativa
8.2.3.001.11.007.2211	Productos alimenticios para personas	Acredora	Acumulativa
8.2.3.001.11.007.2211.1	Productos alimenticios para personas G. Corriente	Acredora	Registro
8.2.3.001.11.007.2400	MATERIALES Y ARTÍCULOS DE CONSTRUCCIÓN Y DE REPARACIÓN	Acredora	Acumulativa
8.2.3.001.11.007.2470	Artículos metálicos para la construcción	Acredora	Acumulativa
8.2.3.001.11.007.2471	Artículos metálicos para la construcción	Acredora	Acumulativa
8.2.3.001.11.007.2471.1	Artículos metálicos para la construcción G. Corriente	Acredora	Registro
8.2.3.001.11.007.2490	Otros materiales y artículos de construcción y reparación	Acredora	Acumulativa
8.2.3.001.11.007.2491	Otros materiales y artículos de construcción y reparación	Acredora	Acumulativa
8.2.3.001.11.007.2491.1	Otros materiales y artículos de construcción y reparación G. Corriente	Acredora	Registro
8.2.3.001.11.007.2500	PRODUCTOS QUÍMICOS, FARMACÉUTICOS Y DE LABORATORIO	Acredora	Acumulativa
8.2.3.001.11.007.2560	Fibras sintéticas, hules, plásticos y derivados	Acredora	Acumulativa
8.2.3.001.11.007.2561	Fibras sintéticas, hules, plásticos y derivados	Acredora	Acumulativa
8.2.3.001.11.007.2561.1	Fibras sintéticas, hules, plásticos y derivados G. Corriente	Acredora	Registro
8.2.3.001.11.007.2700	VESTUARIO, BLANCOS, PRENDAS DE PROTECCIÓN Y ARTÍCULOS DEPORTIVOS	Acredora	Acumulativa
8.2.3.001.11.007.2710	Vestuario y uniformes	Acredora	Acumulativa
8.2.3.001.11.007.2711	Vestuario y uniformes	Acredora	Acumulativa
8.2.3.001.11.007.2711.1	Vestuario y uniformes G. Corriente	Acredora	Registro
8.2.3.001.11.007.2711.2	Vestuario y uniformes G. Capital	Acredora	Registro
8.2.3.001.11.007.2900	HERRAMIENTAS, REFACCIONES Y ACCESORIOS MENORES	Acredora	Acumulativa
8.2.3.001.11.007.2940	Refacciones y accesorios menores de equipo de cómputo y tecnologías de la información	Acredora	Acumulativa
8.2.3.001.11.007.2941	Refacciones y accesorios menores de equipo de cómputo y tecnologías de la información	Acredora	Acumulativa
8.2.3.001.11.007.2941.1	Refacciones y accesorios menores de equipo de cómputo y tecnologías de la información G. Corriente	Acredora	Registro
8.2.3.001.11.007.3000	SERVICIOS GENERALES	Acredora	Acumulativa
8.2.3.001.11.007.3800	SERVICIOS OFICIALES	Acredora	Acumulativa
8.2.3.001.11.007.3820	Gastos de orden social y cultural	Acredora	Acumulativa
8.2.3.001.11.007.3821	Gastos de orden social y cultural	Acredora	Acumulativa
8.2.3.001.11.007.3821.1	Gastos de orden social y cultural G. Corriente	Acredora	Registro
8.2.3.001.11.007.4000	TRANSFERENCIAS, ASIGNACIONES, SUBSIDIOS Y OTRAS AYUDAS	Acredora	Acumulativa
8.2.3.001.11.007.4400	AYUDAS SOCIALES	Acredora	Acumulativa
8.2.3.001.11.007.4410	Ayudas sociales a personas	Acredora	Acumulativa
8.2.3.001.11.007.4411	Ayudas sociales a personas	Acredora	Acumulativa
8.2.3.001.11.007.4411.1	Ayudas sociales a personas G. Corriente	Acredora	Registro
8.2.3.001.11.007.4420	Becas y otras ayudas para programas de capacitación	Acredora	Acumulativa

INSTITUTO MUNICIPAL DE LA CULTURA Y LAS ARTES DE LOS CABOS
BAJA CALIFORNIA SUR

Usr: Supervisor

Cuenta	Descripción de la Cuenta	Naturaleza	Tipo
8.2.3.001.11.007.4421	Becas y otras ayudas para programas de capacitación	Acredora	Acumulativa
8.2.3.001.11.007.4421.1	Becas y otras ayudas para programas de capacitación G. Corriente	Acredora	Registro
8.2.3.001.12	CASA DE CULTURA LA RIBERA	Acredora	Acumulativa
8.2.3.001.12.007	CASAS DE CULTURA	Acredora	Acumulativa
8.2.3.001.12.007.2000	MATERIALES Y SUMINISTROS	Acredora	Acumulativa
8.2.3.001.12.007.2100	MATERIALES DE ADMINISTRACIÓN, EMISIÓN DE DOCUMENTOS Y ARTÍCULOS OFICIALES	Acredora	Acumulativa
8.2.3.001.12.007.2110	Materiales, útiles y equipos menores de oficina	Acredora	Acumulativa
8.2.3.001.12.007.2111	Materiales, útiles y equipos menores de oficina	Acredora	Acumulativa
8.2.3.001.12.007.2111.1	Materiales, útiles y equipos menores de oficina G. Corriente	Acredora	Registro
8.2.3.001.12.007.2120	Materiales y útiles de impresión y reproducción	Acredora	Acumulativa
8.2.3.001.12.007.2121	Materiales y útiles de impresión y reproducción	Acredora	Acumulativa
8.2.3.001.12.007.2121.1	Materiales y útiles de impresión y reproducción G. Corriente	Acredora	Registro
8.2.3.001.12.007.2140	Materiales, útiles y equipos menores de tecnologías de la información y comunicaciones	Acredora	Acumulativa
8.2.3.001.12.007.2141	Materiales, útiles y equipos menores de tecnologías de la información y comunicaciones	Acredora	Acumulativa
8.2.3.001.12.007.2141.1	Materiales, útiles y equipos menores de tecnologías de la información y comunicaciones G. Corriente	Acredora	Registro
8.2.3.001.12.007.2160	Material de limpieza	Acredora	Acumulativa
8.2.3.001.12.007.2161	Material de limpieza	Acredora	Acumulativa
8.2.3.001.12.007.2161.1	Material de limpieza G. Corriente	Acredora	Registro
8.2.3.001.12.007.2400	MATERIALES Y ARTÍCULOS DE CONSTRUCCIÓN Y DE REPARACIÓN	Acredora	Acumulativa
8.2.3.001.12.007.2490	Otros materiales y artículos de construcción y reparación	Acredora	Acumulativa
8.2.3.001.12.007.2491	Otros materiales y artículos de construcción y reparación	Acredora	Acumulativa
8.2.3.001.12.007.2491.1	Otros materiales y artículos de construcción y reparación G. Corriente	Acredora	Registro
8.2.3.001.12.007.2900	HERRAMIENTAS, REFACCIONES Y ACCESORIOS MENORES	Acredora	Acumulativa
8.2.3.001.12.007.2990	Refacciones y accesorios menores otros bienes muebles	Acredora	Acumulativa
8.2.3.001.12.007.2991	Refacciones y accesorios menores otros bienes muebles	Acredora	Acumulativa
8.2.3.001.12.007.2991.1	Refacciones y accesorios menores otros bienes muebles G. Corriente	Acredora	Registro
8.2.3.001.12.007.3000	SERVICIOS GENERALES	Acredora	Acumulativa
8.2.3.001.12.007.3800	SERVICIOS OFICIALES	Acredora	Acumulativa
8.2.3.001.12.007.3820	Gastos de orden social y cultural	Acredora	Acumulativa
8.2.3.001.12.007.3821	Gastos de orden social y cultural	Acredora	Acumulativa
8.2.3.001.12.007.3821.1	Gastos de orden social y cultural G. Corriente	Acredora	Registro
8.2.3.001.12.007.4000	TRANSFERENCIAS, ASIGNACIONES, SUBSIDIOS Y OTRAS AYUDAS	Acredora	Acumulativa
8.2.3.001.12.007.4400	AYUDAS SOCIALES	Acredora	Acumulativa
8.2.3.001.12.007.4410	Ayudas sociales a personas	Acredora	Acumulativa
8.2.3.001.12.007.4411	Ayudas sociales a personas	Acredora	Acumulativa
8.2.3.001.12.007.4411.1	Ayudas sociales a personas G. Corriente	Acredora	Registro
8.2.3.001.12.007.4420	Becas y otras ayudas para programas de capacitación	Acredora	Acumulativa
8.2.3.001.12.007.4421	Becas y otras ayudas para programas de capacitación	Acredora	Acumulativa
8.2.3.001.12.007.4421.1	Becas y otras ayudas para programas de capacitación G. Corriente	Acredora	Registro
8.2.3.001.13	EQUIPO Y MATERIALES DE OFICINA	Acredora	Acumulativa
8.2.3.001.13.001	DIRECCION GENERAL	Acredora	Acumulativa
8.2.3.001.13.001.2000	MATERIALES Y SUMINISTROS	Acredora	Acumulativa
8.2.3.001.13.001.2100	MATERIALES DE ADMINISTRACIÓN, EMISIÓN DE DOCUMENTOS Y ARTÍCULOS OFICIALES	Acredora	Acumulativa

INSTITUTO MUNICIPAL DE LA CULTURA Y LAS ARTES DE LOS CABOS
BAJA CALIFORNIA SUR

Usr: Supervisor

Cuenta	Descripción de la Cuenta	Naturaleza	Tipo
8.2.3.001.13.001.2110	Materiales, útiles y equipos menores de oficina	Acredora	Acumulativa
8.2.3.001.13.001.2111	Materiales, útiles y equipos menores de oficina	Acredora	Acumulativa
8.2.3.001.13.001.2111.1	Materiales, útiles y equipos menores de oficina G. Corriente	Acredora	Registro
8.2.3.001.13.001.2120	Materiales y útiles de impresión y reproducción	Acredora	Acumulativa
8.2.3.001.13.001.2121	Materiales y útiles de impresión y reproducción	Acredora	Acumulativa
8.2.3.001.13.001.2121.1	Materiales y útiles de impresión y reproducción G. Corriente	Acredora	Registro
8.2.3.001.13.001.2140	Materiales, útiles y equipos menores de tecnologías de la información y comunicaciones	Acredora	Acumulativa
8.2.3.001.13.001.2141	Materiales, útiles y equipos menores de tecnologías de la información y comunicaciones	Acredora	Acumulativa
8.2.3.001.13.001.2141.1	Materiales, útiles y equipos menores de tecnologías de la información y comunicaciones G. Corriente	Acredora	Registro
8.2.3.001.13.001.2150	Material impreso e información digital	Acredora	Acumulativa
8.2.3.001.13.001.2151	Material impreso e información digital	Acredora	Acumulativa
8.2.3.001.13.001.2151.1	Material impreso e información digital G. Corriente	Acredora	Registro
8.2.3.001.13.001.2160	Material de limpieza	Acredora	Acumulativa
8.2.3.001.13.001.2161	Material de limpieza	Acredora	Acumulativa
8.2.3.001.13.001.2161.1	Material de limpieza G. Corriente	Acredora	Registro
8.2.3.001.13.001.2200	ALIMENTOS Y UTENSILIOS	Acredora	Acumulativa
8.2.3.001.13.001.2210	Productos alimenticios para personas	Acredora	Acumulativa
8.2.3.001.13.001.2211	Productos alimenticios para personas	Acredora	Acumulativa
8.2.3.001.13.001.2211.1	Productos alimenticios para personas G. Corriente	Acredora	Registro
8.2.3.001.13.001.2230	Utensilios para el servicio de alimentación	Acredora	Acumulativa
8.2.3.001.13.001.2231	Utensilios para el servicio de alimentación	Acredora	Acumulativa
8.2.3.001.13.001.2231.1	Utensilios para el servicio de alimentación G. Corriente	Acredora	Registro
8.2.3.001.13.001.2400	MATERIALES Y ARTÍCULOS DE CONSTRUCCIÓN Y DE REPARACIÓN	Acredora	Acumulativa
8.2.3.001.13.001.2460	Material eléctrico y electrónico	Acredora	Acumulativa
8.2.3.001.13.001.2461	Material eléctrico y electrónico	Acredora	Acumulativa
8.2.3.001.13.001.2461.1	Material eléctrico y electrónico G. Corriente	Acredora	Registro
8.2.3.001.13.001.2700	VESTUARIO, BLANCOS, PRENDAS DE PROTECCIÓN Y ARTÍCULOS DEPORTIVOS	Acredora	Acumulativa
8.2.3.001.13.001.2710	Vestuario y uniformes	Acredora	Acumulativa
8.2.3.001.13.001.2711	Vestuario y uniformes	Acredora	Acumulativa
8.2.3.001.13.001.2711.1	Vestuario y uniformes G. Corriente	Acredora	Registro
8.2.3.001.13.001.2900	HERRAMIENTAS, REFACCIONES Y ACCESORIOS MENORES	Acredora	Acumulativa
8.2.3.001.13.001.2910	Herramientas menores	Acredora	Acumulativa
8.2.3.001.13.001.2911	Herramientas menores	Acredora	Acumulativa
8.2.3.001.13.001.2911.1	Herramientas menores G. Corriente	Acredora	Registro
8.2.3.001.13.001.2930	Refacciones y accesorios menores de mobiliario y equipo de administración, educacional y recreativo	Acredora	Acumulativa
8.2.3.001.13.001.2931	Refacciones y accesorios menores de mobiliario y equipo de administración, educacional y recreativo	Acredora	Acumulativa
8.2.3.001.13.001.2931.1	Refacciones y accesorios menores de mobiliario y equipo de administración, educacional y recreativo G. Corriente	Acredora	Registro
8.2.3.001.13.001.2940	Refacciones y accesorios menores de equipo de cómputo y tecnologías de la información	Acredora	Acumulativa
8.2.3.001.13.001.2941	Refacciones y accesorios menores de equipo de cómputo y tecnologías de la información	Acredora	Acumulativa
8.2.3.001.13.001.2941.1	Refacciones y accesorios menores de equipo de cómputo y tecnologías de la información G. Corriente	Acredora	Registro
8.2.3.001.13.001.3000	SERVICIOS GENERALES	Acredora	Acumulativa
8.2.3.001.13.001.3100	SERVICIOS BÁSICOS	Acredora	Acumulativa
8.2.3.001.13.001.3140	Telefonía tradicional	Acredora	Acumulativa

INSTITUTO MUNICIPAL DE LA CULTURA Y LAS ARTES DE LOS CABOS
BAJA CALIFORNIA SUR

Usr: Supervisor
rptPlanDeCuentasConac

Cuenta	Descripción de la Cuenta	Naturaleza	Tipo
8.2.3.001.13.001.3141	Telefonía tradicional	Acredora	Acumulativa
8.2.3.001.13.001.3141.1	Telefonía tradicional G. Corriente	Acredora	Registro
8.2.3.001.13.001.3300	SERVICIOS PROFESIONALES, CIENTÍFICOS, TÉCNICOS Y OTROS SERVICIOS	Acredora	Acumulativa
8.2.3.001.13.001.3360	Servicios de apoyo administrativo, traducción, fotocopiado e impresión	Acredora	Acumulativa
8.2.3.001.13.001.3361	Servicios de apoyo administrativo, fotocopiado e impresión	Acredora	Acumulativa
8.2.3.001.13.001.3361.1	Servicios de apoyo administrativo, fotocopiado e impresión G. Corriente	Acredora	Registro
8.2.3.001.13.001.3600	SERVICIOS DE COMUNICACIÓN SOCIAL Y PUBLICIDAD	Acredora	Acumulativa
8.2.3.001.13.001.3650	Servicios de la industria fílmica, del sonido y del video	Acredora	Acumulativa
8.2.3.001.13.001.3651	Servicios de la industria fílmica, del sonido y del video	Acredora	Acumulativa
8.2.3.001.13.001.3651.1	Servicios de la industria fílmica, del sonido y del video G. Corriente	Acredora	Registro
8.2.3.001.13.001.5000	BIENES MUEBLES, INMUEBLES E INTANGIBLES	Acredora	Acumulativa
8.2.3.001.13.001.5100	MOBILIARIO Y EQUIPO DE ADMINISTRACIÓN	Acredora	Acumulativa
8.2.3.001.13.001.5150	Equipo de cómputo y de tecnologías de la información	Acredora	Acumulativa
8.2.3.001.13.001.5151	Equipo de cómputo y de tecnología de la información	Acredora	Acumulativa
8.2.3.001.13.001.5151.2	Equipo de cómputo y de tecnología de la información G. Capital	Acredora	Registro
8.2.3.001.13.001.5200	MOBILIARIO Y EQUIPO EDUCACIONAL Y RECREATIVO	Acredora	Acumulativa
8.2.3.001.13.001.5290	Otro mobiliario y equipo educacional y recreativo	Acredora	Acumulativa
8.2.3.001.13.001.5291	Otro mobiliario y equipo educacional y recreativo	Acredora	Acumulativa
8.2.3.001.13.001.5291.2	Otro mobiliario y equipo educacional y recreativo G. Capital	Acredora	Registro
8.2.3.001.13.001.5600	MAQUINARIA, OTROS EQUIPOS Y HERRAMIENTAS	Acredora	Acumulativa
8.2.3.001.13.001.5640	Sistemas de aire acondicionado, calefacción y de refrigeración industrial y comercial	Acredora	Acumulativa
8.2.3.001.13.001.5641	Sistemas de aire acondicionado, calefacción y de refrigeración industrial y comercial	Acredora	Acumulativa
8.2.3.001.13.001.5641.2	Sistemas de aire acondicionado, calefacción y de refrigeración industrial y comercial G. Capital	Acredora	Registro
8.2.3.001.13.002	DIRECCION DE FINANZAS	Acredora	Acumulativa
8.2.3.001.13.002.2000	MATERIALES Y SUMINISTROS	Acredora	Acumulativa
8.2.3.001.13.002.2100	MATERIALES DE ADMINISTRACIÓN, EMISIÓN DE DOCUMENTOS Y ARTÍCULOS OFICIALES	Acredora	Acumulativa
8.2.3.001.13.002.2110	Materiales, útiles y equipos menores de oficina	Acredora	Acumulativa
8.2.3.001.13.002.2111	Materiales, útiles y equipos menores de oficina	Acredora	Acumulativa
8.2.3.001.13.002.2111.1	Materiales, útiles y equipos menores de oficina G. Corriente	Acredora	Registro
8.2.3.001.13.002.2140	Materiales, útiles y equipos menores de tecnologías de la información y comunicaciones	Acredora	Acumulativa
8.2.3.001.13.002.2141	Materiales, útiles y equipos menores de tecnologías de la información y comunicaciones	Acredora	Acumulativa
8.2.3.001.13.002.2141.1	Materiales, útiles y equipos menores de tecnologías de la información y comunicaciones G. Corriente	Acredora	Registro
8.2.3.001.13.002.2200	ALIMENTOS Y UTENSILIOS	Acredora	Acumulativa
8.2.3.001.13.002.2210	Productos alimenticios para personas	Acredora	Acumulativa
8.2.3.001.13.002.2211	Productos alimenticios para personas	Acredora	Acumulativa
8.2.3.001.13.002.2211.1	Productos alimenticios para personas G. Corriente	Acredora	Registro
8.2.3.001.13.002.2220	Productos alimenticios para animales	Acredora	Acumulativa
8.2.3.001.13.002.2221	Productos alimenticios para animales	Acredora	Acumulativa
8.2.3.001.13.002.2221.1	Productos alimenticios para animales G. Corriente	Acredora	Registro
8.2.3.001.13.002.2230	Utensilios para el servicio de alimentación	Acredora	Acumulativa
8.2.3.001.13.002.2231	Utensilios para el servicio de alimentación	Acredora	Acumulativa
8.2.3.001.13.002.2231.1	Utensilios para el servicio de alimentación G. Corriente	Acredora	Registro
8.2.3.001.13.002.2400	MATERIALES Y ARTÍCULOS DE CONSTRUCCIÓN Y DE REPARACIÓN	Acredora	Acumulativa

INSTITUTO MUNICIPAL DE LA CULTURA Y LAS ARTES DE LOS CABOS
BAJA CALIFORNIA SUR

Usr: Supervisor

Cuenta	Descripción de la Cuenta	Naturaleza	Tipo
8.2.3.001.13.002.2480	Materiales complementarios	Acredora	Acumulativa
8.2.3.001.13.002.2481	Materiales complementarios	Acredora	Acumulativa
8.2.3.001.13.002.2481.1	Materiales complementarios G. Corriente	Acredora	Registro
8.2.3.001.13.002.2900	HERRAMIENTAS, REFACCIONES Y ACCESORIOS MENORES	Acredora	Acumulativa
8.2.3.001.13.002.2940	Refacciones y accesorios menores de equipo de cómputo y tecnologías de la información	Acredora	Acumulativa
8.2.3.001.13.002.2941	Refacciones y accesorios menores de equipo de cómputo y tecnologías de la información	Acredora	Acumulativa
8.2.3.001.13.002.2941.1	Refacciones y accesorios menores de equipo de cómputo y tecnologías de la información G. Corriente	Acredora	Registro
8.2.3.001.13.002.3000	SERVICIOS GENERALES	Acredora	Acumulativa
8.2.3.001.13.002.3300	SERVICIOS PROFESIONALES, CIENTÍFICOS, TÉCNICOS Y OTROS SERVICIOS	Acredora	Acumulativa
8.2.3.001.13.002.3330	Servicios de consultoría administrativa, procesos, técnica y en tecnologías de la información	Acredora	Acumulativa
8.2.3.001.13.002.3331	Servicios de consultoría administrativa, procesos, técnica y en tecnologías de la información	Acredora	Acumulativa
8.2.3.001.13.002.3331.1	Servicios de consultoría administrativa, procesos, técnica y en tecnologías de la información G. Corriente	Acredora	Registro
8.2.3.001.13.002.3360	Servicios de apoyo administrativo, traducción, fotocopiado e impresión	Acredora	Acumulativa
8.2.3.001.13.002.3361	Servicios de apoyo administrativo, fotocopiado e impresión	Acredora	Acumulativa
8.2.3.001.13.002.3361.1	Servicios de apoyo administrativo, fotocopiado e impresión G. Corriente	Acredora	Registro
8.2.3.001.13.002.3500	SERVICIOS DE INSTALACIÓN, REPARACIÓN, MANTENIMIENTO Y CONSERVACIÓN	Acredora	Acumulativa
8.2.3.001.13.002.3530	Instalación, reparación y mantenimiento de equipo de cómputo y tecnología de la información	Acredora	Acumulativa
8.2.3.001.13.002.3531	Instalación, reparación y mantenimiento de equipo de cómputo y tecnologías de la información	Acredora	Acumulativa
8.2.3.001.13.002.3531.1	Instalación, reparación y mantenimiento de equipo de cómputo y tecnologías de la información G. Corriente	Acredora	Registro
8.2.3.001.13.002.5000	BIENES MUEBLES, INMUEBLES E INTANGIBLES	Acredora	Acumulativa
8.2.3.001.13.002.5100	MOBILIARIO Y EQUIPO DE ADMINISTRACIÓN	Acredora	Acumulativa
8.2.3.001.13.002.5150	Equipo de cómputo y de tecnologías de la información	Acredora	Acumulativa
8.2.3.001.13.002.5151	Equipo de cómputo y de tecnología de la información	Acredora	Acumulativa
8.2.3.001.13.002.5151.2	Equipo de cómputo y de tecnología de la información G. Capital	Acredora	Registro
8.2.3.001.13.003	DIRECCION DE ADMINISTRACION	Acredora	Acumulativa
8.2.3.001.13.003.2000	MATERIALES Y SUMINISTROS	Acredora	Acumulativa
8.2.3.001.13.003.2100	MATERIALES DE ADMINISTRACIÓN, EMISIÓN DE DOCUMENTOS Y ARTÍCULOS OFICIALES	Acredora	Acumulativa
8.2.3.001.13.003.2110	Materiales, útiles y equipos menores de oficina	Acredora	Acumulativa
8.2.3.001.13.003.2111	Materiales, útiles y equipos menores de oficina	Acredora	Acumulativa
8.2.3.001.13.003.2111.1	Materiales, útiles y equipos menores de oficina G. Corriente	Acredora	Registro
8.2.3.001.13.003.2140	Materiales, útiles y equipos menores de tecnologías de la información y comunicaciones	Acredora	Acumulativa
8.2.3.001.13.003.2141	Materiales, útiles y equipos menores de tecnologías de la información y comunicaciones	Acredora	Acumulativa
8.2.3.001.13.003.2141.1	Materiales, útiles y equipos menores de tecnologías de la información y comunicaciones G. Corriente	Acredora	Registro
8.2.3.001.13.003.3000	SERVICIOS GENERALES	Acredora	Acumulativa
8.2.3.001.13.003.3300	SERVICIOS PROFESIONALES, CIENTÍFICOS, TÉCNICOS Y OTROS SERVICIOS	Acredora	Acumulativa
8.2.3.001.13.003.3330	Servicios de consultoría administrativa, procesos, técnica y en tecnologías de la información	Acredora	Acumulativa
8.2.3.001.13.003.3331	Servicios de consultoría administrativa, procesos, técnica y en tecnologías de la información	Acredora	Acumulativa
8.2.3.001.13.003.3331.1	Servicios de consultoría administrativa, procesos, técnica y en tecnologías de la información G. Corriente	Acredora	Registro
8.2.3.001.13.003.5000	BIENES MUEBLES, INMUEBLES E INTANGIBLES	Acredora	Acumulativa
8.2.3.001.13.003.5100	MOBILIARIO Y EQUIPO DE ADMINISTRACIÓN	Acredora	Acumulativa
8.2.3.001.13.003.5150	Equipo de cómputo y de tecnologías de la información	Acredora	Acumulativa

INSTITUTO MUNICIPAL DE LA CULTURA Y LAS ARTES DE LOS CABOS
BAJA CALIFORNIA SUR

Usr: Supervisor

Cuenta	Descripción de la Cuenta	Naturaleza	Tipo
8.2.3.001.13.003.5151	Equipo de cómputo y de tecnología de la información	Acredora	Acumulativa
8.2.3.001.13.003.5151.2	Equipo de cómputo y de tecnología de la información G. Capital	Acredora	Registro
8.2.3.001.13.004	DIRECCION DE VINCULACION	Acredora	Acumulativa
8.2.3.001.13.004.2000	MATERIALES Y SUMINISTROS	Acredora	Acumulativa
8.2.3.001.13.004.2100	MATERIALES DE ADMINISTRACIÓN, EMISIÓN DE DOCUMENTOS Y ARTÍCULOS OFICIALES	Acredora	Acumulativa
8.2.3.001.13.004.2110	Materiales, útiles y equipos menores de oficina	Acredora	Acumulativa
8.2.3.001.13.004.2111	Materiales, útiles y equipos menores de oficina	Acredora	Acumulativa
8.2.3.001.13.004.2111.1	Materiales, útiles y equipos menores de oficina G. Corriente	Acredora	Registro
8.2.3.001.13.004.2160	Material de limpieza	Acredora	Acumulativa
8.2.3.001.13.004.2161	Material de limpieza	Acredora	Acumulativa
8.2.3.001.13.004.2161.1	Material de limpieza G. Corriente	Acredora	Registro
8.2.3.001.13.004.2900	HERRAMIENTAS, REFACCIONES Y ACCESORIOS MENORES	Acredora	Acumulativa
8.2.3.001.13.004.2920	Refacciones y accesorios menores de edificios	Acredora	Acumulativa
8.2.3.001.13.004.2921	Refacciones y accesorios menores de edificios	Acredora	Acumulativa
8.2.3.001.13.004.2921.1	Refacciones y accesorios menores de edificios G. Corriente	Acredora	Registro
8.2.3.001.13.004.2940	Refacciones y accesorios menores de equipo de cómputo y tecnologías de la información	Acredora	Acumulativa
8.2.3.001.13.004.2941	Refacciones y accesorios menores de equipo de cómputo y tecnologías de la información	Acredora	Acumulativa
8.2.3.001.13.004.2941.1	Refacciones y accesorios menores de equipo de cómputo y tecnologías de la información G. Corriente	Acredora	Registro
8.2.3.001.13.005	DIRECCION DE PROGRAMAS, PROYECTOS E INVERSIONES	Acredora	Acumulativa
8.2.3.001.13.005.2000	MATERIALES Y SUMINISTROS	Acredora	Acumulativa
8.2.3.001.13.005.2100	MATERIALES DE ADMINISTRACIÓN, EMISIÓN DE DOCUMENTOS Y ARTÍCULOS OFICIALES	Acredora	Acumulativa
8.2.3.001.13.005.2140	Materiales, útiles y equipos menores de tecnologías de la información y comunicaciones	Acredora	Acumulativa
8.2.3.001.13.005.2141	Materiales, útiles y equipos menores de tecnologías de la información y comunicaciones	Acredora	Acumulativa
8.2.3.001.13.005.2141.1	Materiales, útiles y equipos menores de tecnologías de la información y comunicaciones G. Corriente	Acredora	Registro
8.2.3.001.13.005.2150	Material impreso e información digital	Acredora	Acumulativa
8.2.3.001.13.005.2151	Material impreso e información digital	Acredora	Acumulativa
8.2.3.001.13.005.2151.1	Material impreso e información digital G. Corriente	Acredora	Registro
8.2.3.001.13.005.2900	HERRAMIENTAS, REFACCIONES Y ACCESORIOS MENORES	Acredora	Acumulativa
8.2.3.001.13.005.2930	Refacciones y accesorios menores de mobiliario y equipo de administración, educacional y recreativo	Acredora	Acumulativa
8.2.3.001.13.005.2931	Refacciones y accesorios menores de mobiliario y equipo de administración, educacional y recreativo	Acredora	Acumulativa
8.2.3.001.13.005.2931.1	Refacciones y accesorios menores de mobiliario y equipo de administración, educacional y recreativo G. Corriente	Acredora	Registro
8.2.3.001.13.005.2940	Refacciones y accesorios menores de equipo de cómputo y tecnologías de la información	Acredora	Acumulativa
8.2.3.001.13.005.2941	Refacciones y accesorios menores de equipo de cómputo y tecnologías de la información	Acredora	Acumulativa
8.2.3.001.13.005.2941.1	Refacciones y accesorios menores de equipo de cómputo y tecnologías de la información G. Corriente	Acredora	Registro
8.2.3.001.13.005.5000	BIENES MUEBLES, INMUEBLES E INTANGIBLES	Acredora	Acumulativa
8.2.3.001.13.005.5100	MOBILIARIO Y EQUIPO DE ADMINISTRACIÓN	Acredora	Acumulativa
8.2.3.001.13.005.5150	Equipo de cómputo y de tecnologías de la información	Acredora	Acumulativa
8.2.3.001.13.005.5151	Equipo de cómputo y de tecnología de la información	Acredora	Acumulativa
8.2.3.001.13.005.5151.2	Equipo de cómputo y de tecnología de la información G. Capital	Acredora	Registro
8.2.3.001.13.006	DIRECCION DE ESPACIOS CULTURALES	Acredora	Acumulativa
8.2.3.001.13.006.2000	MATERIALES Y SUMINISTROS	Acredora	Acumulativa
8.2.3.001.13.006.2100	MATERIALES DE ADMINISTRACIÓN, EMISIÓN DE DOCUMENTOS Y ARTÍCULOS OFICIALES	Acredora	Acumulativa

INSTITUTO MUNICIPAL DE LA CULTURA Y LAS ARTES DE LOS CABOS
BAJA CALIFORNIA SUR

Usr: Supervisor
rptPlanDeCuentasConac

Cuenta	Descripción de la Cuenta	Naturaleza	Tipo
8.2.3.001.13.006.2110	Materiales, útiles y equipos menores de oficina	Acredora	Acumulativa
8.2.3.001.13.006.2111	Materiales, útiles y equipos menores de oficina	Acredora	Acumulativa
8.2.3.001.13.006.2111.1	Materiales, útiles y equipos menores de oficina G. Corriente	Acredora	Registro
8.2.3.001.13.006.2120	Materiales y útiles de impresión y reproducción	Acredora	Acumulativa
8.2.3.001.13.006.2121	Materiales y útiles de impresión y reproducción	Acredora	Acumulativa
8.2.3.001.13.006.2121.1	Materiales y útiles de impresión y reproducción G. Corriente	Acredora	Registro
8.2.3.001.14	PAGO DE HONORARIOS POR PRESENTACIONES DE ARTISTAS LOCALES	Acredora	Acumulativa
8.2.3.001.14.001	DIRECCION GENERAL	Acredora	Acumulativa
8.2.3.001.14.001.3000	SERVICIOS GENERALES	Acredora	Acumulativa
8.2.3.001.14.001.3200	SERVICIOS DE ARRENDAMIENTO	Acredora	Acumulativa
8.2.3.001.14.001.3230	Arrendamiento de mobiliario y equipo de administración, educacional y recreativo	Acredora	Acumulativa
8.2.3.001.14.001.3231	Arrendamiento de mobiliario y equipo de administración, educacional y recreativo	Acredora	Acumulativa
8.2.3.001.14.001.3231.1	Arrendamiento de mobiliario y equipo de administración, educacional y recreativo G. Corriente	Acredora	Registro
8.2.3.001.14.001.3800	SERVICIOS OFICIALES	Acredora	Acumulativa
8.2.3.001.14.001.3820	Gastos de orden social y cultural	Acredora	Acumulativa
8.2.3.001.14.001.3821	Gastos de orden social y cultural	Acredora	Acumulativa
8.2.3.001.14.001.3821.1	Gastos de orden social y cultural G. Corriente	Acredora	Registro
8.2.3.001.14.011	FIESTAS TRADICIONALES	Acredora	Acumulativa
8.2.3.001.14.011.3000	SERVICIOS GENERALES	Acredora	Acumulativa
8.2.3.001.14.011.3800	SERVICIOS OFICIALES	Acredora	Acumulativa
8.2.3.001.14.011.3820	Gastos de orden social y cultural	Acredora	Acumulativa
8.2.3.001.14.011.3821	Gastos de orden social y cultural	Acredora	Acumulativa
8.2.3.001.14.011.3821.1	Gastos de orden social y cultural G. Corriente	Acredora	Registro
8.2.3.001.15	PRESENTACION O ATENCION DE ARTISTAS O AGRUPACIONES FORANEAS	Acredora	Acumulativa
8.2.3.001.15.001	DIRECCION GENERAL	Acredora	Acumulativa
8.2.3.001.15.001.3000	SERVICIOS GENERALES	Acredora	Acumulativa
8.2.3.001.15.001.3800	SERVICIOS OFICIALES	Acredora	Acumulativa
8.2.3.001.15.001.3820	Gastos de orden social y cultural	Acredora	Acumulativa
8.2.3.001.15.001.3821	Gastos de orden social y cultural	Acredora	Acumulativa
8.2.3.001.15.001.3821.1	Gastos de orden social y cultural G. Corriente	Acredora	Registro
8.2.3.001.16	CONCURSOS ARTISTICOS	Acredora	Acumulativa
8.2.3.001.16.001	DIRECCION GENERAL	Acredora	Acumulativa
8.2.3.001.16.001.4000	TRANSFERENCIAS, ASIGNACIONES, SUBSIDIOS Y OTRAS AYUDAS	Acredora	Acumulativa
8.2.3.001.16.001.4400	AYUDAS SOCIALES	Acredora	Acumulativa
8.2.3.001.16.001.4410	Ayudas sociales a personas	Acredora	Acumulativa
8.2.3.001.16.001.4411	Ayudas sociales a personas	Acredora	Acumulativa
8.2.3.001.16.001.4411.1	Ayudas sociales a personas G. Corriente	Acredora	Registro
8.2.3.001.17	DIFUSION Y PROMOCION CULTURAL	Acredora	Acumulativa
8.2.3.001.17.001	DIRECCION GENERAL	Acredora	Acumulativa
8.2.3.001.17.001.2000	MATERIALES Y SUMINISTROS	Acredora	Acumulativa
8.2.3.001.17.001.2100	MATERIALES DE ADMINISTRACIÓN, EMISIÓN DE DOCUMENTOS Y ARTÍCULOS OFICIALES	Acredora	Acumulativa
8.2.3.001.17.001.2170	Materiales y útiles de enseñanza	Acredora	Acumulativa
8.2.3.001.17.001.2171	Materiales y útiles de enseñanza	Acredora	Acumulativa
8.2.3.001.17.001.2171.1	Materiales y útiles de enseñanza G. Corriente	Acredora	Registro

INSTITUTO MUNICIPAL DE LA CULTURA Y LAS ARTES DE LOS CABOS
BAJA CALIFORNIA SUR

Usr: Supervisor

Cuenta	Descripción de la Cuenta	Naturaleza	Tipo
8.2.3.001.17.001.3000	SERVICIOS GENERALES	Acredora	Acumulativa
8.2.3.001.17.001.3600	SERVICIOS DE COMUNICACIÓN SOCIAL Y PUBLICIDAD	Acredora	Acumulativa
8.2.3.001.17.001.3620	Difusión por radio, televisión y otros medios de mensajes comerciales para promover la venta de bienes o servicios	Acredora	Acumulativa
8.2.3.001.17.001.3621	Difusión por radio, televisión y otros medios de mensajes comerciales para promover la venta de bienes o servicios	Acredora	Acumulativa
8.2.3.001.17.001.3621.1	Difusión por radio, televisión y otros medios de mensajes comerciales para promover la venta de bienes o servicios G. Corriente	Acredora	Registro
8.2.3.001.17.001.3900	OTROS SERVICIOS GENERALES	Acredora	Acumulativa
8.2.3.001.17.001.3990	Otros servicios generales	Acredora	Acumulativa
8.2.3.001.17.001.3991	Otros servicios generales	Acredora	Acumulativa
8.2.3.001.17.001.3991.1	Otros servicios generales G. Corriente	Acredora	Registro
8.2.3.001.17.011	FIESTAS TRADICIONALES	Acredora	Acumulativa
8.2.3.001.17.011.3000	SERVICIOS GENERALES	Acredora	Acumulativa
8.2.3.001.17.011.3700	SERVICIOS DE TRASLADOS Y VIÁTICOS	Acredora	Acumulativa
8.2.3.001.17.011.3710	Pasajes aéreos	Acredora	Acumulativa
8.2.3.001.17.011.3711	Pasajes aéreos	Acredora	Acumulativa
8.2.3.001.17.011.3711.1	Pasajes aéreos G. Corriente	Acredora	Registro
8.2.3.001.17.011.3790	Otros servicios de traslado y hospedaje	Acredora	Acumulativa
8.2.3.001.17.011.3791	Otros servicios de traslado y hospedaje	Acredora	Acumulativa
8.2.3.001.17.011.3791.1	Otros servicios de traslado y hospedaje G. Corriente	Acredora	Registro
8.2.3.001.17.011.3800	SERVICIOS OFICIALES	Acredora	Acumulativa
8.2.3.001.17.011.3820	Gastos de orden social y cultural	Acredora	Acumulativa
8.2.3.001.17.011.3821	Gastos de orden social y cultural	Acredora	Acumulativa
8.2.3.001.17.011.3821.1	Gastos de orden social y cultural G. Corriente	Acredora	Registro
8.2.3.001.17.011.4000	TRANSFERENCIAS, ASIGNACIONES, SUBSIDIOS Y OTRAS AYUDAS	Acredora	Acumulativa
8.2.3.001.17.011.4400	AYUDAS SOCIALES	Acredora	Acumulativa
8.2.3.001.17.011.4410	Ayudas sociales a personas	Acredora	Acumulativa
8.2.3.001.17.011.4411	Ayudas sociales a personas	Acredora	Acumulativa
8.2.3.001.17.011.4411.1	Ayudas sociales a personas G. Corriente	Acredora	Registro
8.2.3.001.18	GASTOS POR EVENTOS CULTURALES Y SOCIALES	Acredora	Acumulativa
8.2.3.001.18.001	DIRECCION GENERAL	Acredora	Acumulativa
8.2.3.001.18.001.2000	MATERIALES Y SUMINISTROS	Acredora	Acumulativa
8.2.3.001.18.001.2100	MATERIALES DE ADMINISTRACIÓN, EMISIÓN DE DOCUMENTOS Y ARTÍCULOS OFICIALES	Acredora	Acumulativa
8.2.3.001.18.001.2110	Materiales, útiles y equipos menores de oficina	Acredora	Acumulativa
8.2.3.001.18.001.2111	Materiales, útiles y equipos menores de oficina	Acredora	Acumulativa
8.2.3.001.18.001.2111.1	Materiales, útiles y equipos menores de oficina G. Corriente	Acredora	Registro
8.2.3.001.18.001.2120	Materiales y útiles de impresión y reproducción	Acredora	Acumulativa
8.2.3.001.18.001.2121	Materiales y útiles de impresión y reproducción	Acredora	Acumulativa
8.2.3.001.18.001.2121.1	Materiales y útiles de impresión y reproducción G. Corriente	Acredora	Registro
8.2.3.001.18.001.2170	Materiales y útiles de enseñanza	Acredora	Acumulativa
8.2.3.001.18.001.2171	Materiales y útiles de enseñanza	Acredora	Acumulativa
8.2.3.001.18.001.2171.1	Materiales y útiles de enseñanza G. Corriente	Acredora	Registro
8.2.3.001.18.001.2200	ALIMENTOS Y UTENSILIOS	Acredora	Acumulativa
8.2.3.001.18.001.2210	Productos alimenticios para personas	Acredora	Acumulativa
8.2.3.001.18.001.2211	Productos alimenticios para personas	Acredora	Acumulativa

INSTITUTO MUNICIPAL DE LA CULTURA Y LAS ARTES DE LOS CABOS
BAJA CALIFORNIA SUR

Usr: Supervisor
rptPlanDeCuentasConac

Cuenta	Descripción de la Cuenta	Naturaleza	Tipo
8.2.3.001.18.001.2211.1	Productos alimenticios para personas G. Corriente	Acredora	Registro
8.2.3.001.18.001.2220	Productos alimenticios para animales	Acredora	Acumulativa
8.2.3.001.18.001.2221	Productos alimenticios para animales	Acredora	Acumulativa
8.2.3.001.18.001.2221.1	Productos alimenticios para animales G. Corriente	Acredora	Registro
8.2.3.001.18.001.2400	MATERIALES Y ARTÍCULOS DE CONSTRUCCIÓN Y DE REPARACIÓN	Acredora	Acumulativa
8.2.3.001.18.001.2460	Material eléctrico y electrónico	Acredora	Acumulativa
8.2.3.001.18.001.2461	Material eléctrico y electrónico	Acredora	Acumulativa
8.2.3.001.18.001.2461.1	Material eléctrico y electrónico G. Corriente	Acredora	Registro
8.2.3.001.18.001.2480	Materiales complementarios	Acredora	Acumulativa
8.2.3.001.18.001.2481	Materiales complementarios	Acredora	Acumulativa
8.2.3.001.18.001.2481.1	Materiales complementarios G. Corriente	Acredora	Registro
8.2.3.001.18.001.2490	Otros materiales y artículos de construcción y reparación	Acredora	Acumulativa
8.2.3.001.18.001.2491	Otros materiales y artículos de construcción y reparación	Acredora	Acumulativa
8.2.3.001.18.001.2491.1	Otros materiales y artículos de construcción y reparación G. Corriente	Acredora	Registro
8.2.3.001.18.001.2600	COMBUSTIBLES, LUBRICANTES Y ADITIVOS	Acredora	Acumulativa
8.2.3.001.18.001.2610	Combustibles, lubricantes y aditivos	Acredora	Acumulativa
8.2.3.001.18.001.2611	Combustibles, lubricantes y aditivos	Acredora	Acumulativa
8.2.3.001.18.001.2700	VESTUARIO, BLANCOS, PRENDAS DE PROTECCIÓN Y ARTÍCULOS DEPORTIVOS	Acredora	Acumulativa
8.2.3.001.18.001.2710	Vestuario y uniformes	Acredora	Acumulativa
8.2.3.001.18.001.2711	Vestuario y uniformes	Acredora	Acumulativa
8.2.3.001.18.001.2711.1	Vestuario y uniformes G. Corriente	Acredora	Registro
8.2.3.001.18.001.2740	Productos textiles	Acredora	Acumulativa
8.2.3.001.18.001.2741	Productos textiles	Acredora	Acumulativa
8.2.3.001.18.001.2741.1	Productos textiles G. Corriente	Acredora	Registro
8.2.3.001.18.001.3000	SERVICIOS GENERALES	Acredora	Acumulativa
8.2.3.001.18.001.3200	SERVICIOS DE ARRENDAMIENTO	Acredora	Acumulativa
8.2.3.001.18.001.3230	Arrendamiento de mobiliario y equipo de administración, educacional y recreativo	Acredora	Acumulativa
8.2.3.001.18.001.3231	Arrendamiento de mobiliario y equipo de administración, educacional y recreativo	Acredora	Acumulativa
8.2.3.001.18.001.3231.1	Arrendamiento de mobiliario y equipo de administración, educacional y recreativo G. Corriente	Acredora	Registro
8.2.3.001.18.001.3250	Arrendamiento de equipo de transporte	Acredora	Acumulativa
8.2.3.001.18.001.3251	Arrendamiento de equipo de transporte	Acredora	Acumulativa
8.2.3.001.18.001.3251.1	Arrendamiento de equipo de transporte G. Corriente	Acredora	Registro
8.2.3.001.18.001.3290	Otros arrendamientos	Acredora	Acumulativa
8.2.3.001.18.001.3291	Otros arrendamientos	Acredora	Acumulativa
8.2.3.001.18.001.3291.1	Otros arrendamientos G. Corriente	Acredora	Registro
8.2.3.001.18.001.3300	SERVICIOS PROFESIONALES, CIENTÍFICOS, TÉCNICOS Y OTROS SERVICIOS	Acredora	Acumulativa
8.2.3.001.18.001.3360	Servicios de apoyo administrativo, traducción, fotocopiado e impresión	Acredora	Acumulativa
8.2.3.001.18.001.3361	Servicios de apoyo administrativo, fotocopiado e impresión	Acredora	Acumulativa
8.2.3.001.18.001.3361.1	Servicios de apoyo administrativo, fotocopiado e impresión G. Corriente	Acredora	Registro
8.2.3.001.18.001.3400	SERVICIOS FINANCIEROS, BANCARIOS Y COMERCIALES	Acredora	Acumulativa
8.2.3.001.18.001.3460	Almacenaje, envase y embalaje	Acredora	Acumulativa
8.2.3.001.18.001.3461	Almacenaje, envase y embalaje	Acredora	Acumulativa
8.2.3.001.18.001.3461.1	Almacenaje, envase y embalaje G. Corriente	Acredora	Registro
8.2.3.001.18.001.3470	Fletes y maniobras	Acredora	Acumulativa

INSTITUTO MUNICIPAL DE LA CULTURA Y LAS ARTES DE LOS CABOS
BAJA CALIFORNIA SUR

Usr: Supervisor

Cuenta	Descripción de la Cuenta	Naturaleza	Tipo
8.2.3.001.18.001.3471	Fletes y maniobras	Acredora	Acumulativa
8.2.3.001.18.001.3471.1	Fletes y maniobras G. Corriente	Acredora	Registro
8.2.3.001.18.001.3500	SERVICIOS DE INSTALACIÓN, REPARACIÓN, MANTENIMIENTO Y CONSERVACIÓN	Acredora	Acumulativa
8.2.3.001.18.001.3520	Instalación, reparación y mantenimiento de mobiliario y equipo de administración, educacional y recreativo	Acredora	Acumulativa
8.2.3.001.18.001.3521	Instalación, reparación y mantenimiento de mobiliario y equipo de administración, educacional y recreativo	Acredora	Acumulativa
8.2.3.001.18.001.3521.1	Instalación, reparación y mantenimiento de mobiliario y equipo de administración, educacional y recreativo G. Corriente	Acredora	Registro
8.2.3.001.18.001.3600	SERVICIOS DE COMUNICACIÓN SOCIAL Y PUBLICIDAD	Acredora	Acumulativa
8.2.3.001.18.001.3610	Difusión por radio, televisión y otros medios de mensajes sobre programas y actividades gubernamentales	Acredora	Acumulativa
8.2.3.001.18.001.3611	Difusión por radio, televisión y otros medios de mensajes sobre programas y actividades gubernamentales	Acredora	Acumulativa
8.2.3.001.18.001.3611.1	Difusión por radio, televisión y otros medios de mensajes sobre programas y actividades gubernamentales G. Corriente	Acredora	Registro
8.2.3.001.18.001.3650	Servicios de la industria fílmica, del sonido y del video	Acredora	Acumulativa
8.2.3.001.18.001.3651	Servicios de la industria fílmica, del sonido y del video	Acredora	Acumulativa
8.2.3.001.18.001.3651.1	Servicios de la industria fílmica, del sonido y del video G. Corriente	Acredora	Registro
8.2.3.001.18.001.3700	SERVICIOS DE TRASLADOS Y VIÁTICOS	Acredora	Acumulativa
8.2.3.001.18.001.3710	Pasajes aéreos	Acredora	Acumulativa
8.2.3.001.18.001.3711	Pasajes aéreos	Acredora	Acumulativa
8.2.3.001.18.001.3711.1	Pasajes aéreos G. Corriente	Acredora	Registro
8.2.3.001.18.001.3780	Servicios integrales de traslado y viáticos	Acredora	Acumulativa
8.2.3.001.18.001.3781	Servicios integrales de traslado y viáticos	Acredora	Acumulativa
8.2.3.001.18.001.3781.1	Servicios integrales de traslado y viáticos G. Corriente	Acredora	Registro
8.2.3.001.18.001.3790	Otros servicios de traslado y hospedaje	Acredora	Acumulativa
8.2.3.001.18.001.3791	Otros servicios de traslado y hospedaje	Acredora	Acumulativa
8.2.3.001.18.001.3791.1	Otros servicios de traslado y hospedaje G. Corriente	Acredora	Registro
8.2.3.001.18.001.3800	SERVICIOS OFICIALES	Acredora	Acumulativa
8.2.3.001.18.001.3810	Gastos de ceremonial	Acredora	Acumulativa
8.2.3.001.18.001.3811	Gastos de ceremonial	Acredora	Acumulativa
8.2.3.001.18.001.3811.1	Gastos de ceremonial G. Corriente	Acredora	Registro
8.2.3.001.18.001.3820	Gastos de orden social y cultural	Acredora	Acumulativa
8.2.3.001.18.001.3821	Gastos de orden social y cultural	Acredora	Acumulativa
8.2.3.001.18.001.3821.1	Gastos de orden social y cultural G. Corriente	Acredora	Registro
8.2.3.001.18.001.4000	TRANSFERENCIAS, ASIGNACIONES, SUBSIDIOS Y OTRAS AYUDAS	Acredora	Acumulativa
8.2.3.001.18.001.4400	AYUDAS SOCIALES	Acredora	Acumulativa
8.2.3.001.18.001.4410	Ayudas sociales a personas	Acredora	Acumulativa
8.2.3.001.18.001.4411	Ayudas sociales a personas	Acredora	Acumulativa
8.2.3.001.18.001.4411.1	Ayudas sociales a personas G. Corriente	Acredora	Registro
8.2.3.001.18.001.4420	Becas y otras ayudas para programas de capacitación	Acredora	Acumulativa
8.2.3.001.18.001.4421	Becas y otras ayudas para programas de capacitación	Acredora	Acumulativa
8.2.3.001.18.001.4421.1	Becas y otras ayudas para programas de capacitación G. Corriente	Acredora	Registro
8.2.3.001.18.001.5000	BIENES MUEBLES, INMUEBLES E INTANGIBLES	Acredora	Acumulativa
8.2.3.001.18.001.5200	MOBILIARIO Y EQUIPO EDUCACIONAL Y RECREATIVO	Acredora	Acumulativa
8.2.3.001.18.001.5210	Equipos y aparatos audiovisuales	Acredora	Acumulativa
8.2.3.001.18.001.5211	Equipos y aparatos audiovisuales	Acredora	Acumulativa
8.2.3.001.18.001.5211.2	Equipos y aparatos audiovisuales G. Capital	Acredora	Registro

INSTITUTO MUNICIPAL DE LA CULTURA Y LAS ARTES DE LOS CABOS
BAJA CALIFORNIA SUR

Usr: Supervisor
rptPlanDeCuentasConac

Cuenta	Descripción de la Cuenta	Naturaleza	Tipo
8.2.3.001.18.001.5230	Cámaras fotográficas y de video	Acredora	Acumulativa
8.2.3.001.18.001.5231	Cámaras fotográficas y de video	Acredora	Acumulativa
8.2.3.001.18.001.5231.2	Cámaras fotográficas y de video G. Capital	Acredora	Registro
8.2.3.001.18.002	DIRECCION DE FINANZAS	Acredora	Acumulativa
8.2.3.001.18.002.2000	MATERIALES Y SUMINISTROS	Acredora	Acumulativa
8.2.3.001.18.002.2100	MATERIALES DE ADMINISTRACIÓN, EMISIÓN DE DOCUMENTOS Y ARTÍCULOS OFICIALES	Acredora	Acumulativa
8.2.3.001.18.002.2110	Materiales, útiles y equipos menores de oficina	Acredora	Acumulativa
8.2.3.001.18.002.2111	Materiales, útiles y equipos menores de oficina	Acredora	Acumulativa
8.2.3.001.18.002.2111.1	Materiales, útiles y equipos menores de oficina G. Corriente	Acredora	Registro
8.2.3.001.18.003	DIRECCION DE ADMINISTRACION	Acredora	Acumulativa
8.2.3.001.18.003.2000	MATERIALES Y SUMINISTROS	Acredora	Acumulativa
8.2.3.001.18.003.2100	MATERIALES DE ADMINISTRACIÓN, EMISIÓN DE DOCUMENTOS Y ARTÍCULOS OFICIALES	Acredora	Acumulativa
8.2.3.001.18.003.2160	Material de limpieza	Acredora	Acumulativa
8.2.3.001.18.003.2161	Material de limpieza	Acredora	Acumulativa
8.2.3.001.18.003.2161.1	Material de limpieza G. Corriente	Acredora	Registro
8.2.3.001.18.003.2200	ALIMENTOS Y UTENSILIOS	Acredora	Acumulativa
8.2.3.001.18.003.2210	Productos alimenticios para personas	Acredora	Acumulativa
8.2.3.001.18.003.2211	Productos alimenticios para personas	Acredora	Acumulativa
8.2.3.001.18.003.2211.1	Productos alimenticios para personas G. Corriente	Acredora	Registro
8.2.3.001.18.003.2230	Utensilios para el servicio de alimentación	Acredora	Acumulativa
8.2.3.001.18.003.2231	Utensilios para el servicio de alimentación	Acredora	Acumulativa
8.2.3.001.18.003.2231.1	Utensilios para el servicio de alimentación G. Corriente	Acredora	Registro
8.2.3.001.18.003.3000	SERVICIOS GENERALES	Acredora	Acumulativa
8.2.3.001.18.003.3700	SERVICIOS DE TRASLADOS Y VIÁTICOS	Acredora	Acumulativa
8.2.3.001.18.003.3710	Pasajes aéreos	Acredora	Acumulativa
8.2.3.001.18.003.3711	Pasajes aéreos	Acredora	Acumulativa
8.2.3.001.18.003.3711.1	Pasajes aéreos G. Corriente	Acredora	Registro
8.2.3.001.18.003.3720	Pasajes terrestres	Acredora	Acumulativa
8.2.3.001.18.003.3721	Pasajes terrestres	Acredora	Acumulativa
8.2.3.001.18.003.3721.1	Pasajes terrestres G. Corriente	Acredora	Registro
8.2.3.001.18.004	DIRECCION DE VINCULACION	Acredora	Acumulativa
8.2.3.001.18.004.2000	MATERIALES Y SUMINISTROS	Acredora	Acumulativa
8.2.3.001.18.004.2100	MATERIALES DE ADMINISTRACIÓN, EMISIÓN DE DOCUMENTOS Y ARTÍCULOS OFICIALES	Acredora	Acumulativa
8.2.3.001.18.004.2110	Materiales, útiles y equipos menores de oficina	Acredora	Acumulativa
8.2.3.001.18.004.2111	Materiales, útiles y equipos menores de oficina	Acredora	Acumulativa
8.2.3.001.18.004.2111.1	Materiales, útiles y equipos menores de oficina G. Corriente	Acredora	Registro
8.2.3.001.18.004.2200	ALIMENTOS Y UTENSILIOS	Acredora	Acumulativa
8.2.3.001.18.004.2210	Productos alimenticios para personas	Acredora	Acumulativa
8.2.3.001.18.004.2211	Productos alimenticios para personas	Acredora	Acumulativa
8.2.3.001.18.004.2211.1	Productos alimenticios para personas G. Corriente	Acredora	Registro
8.2.3.001.18.004.2400	MATERIALES Y ARTÍCULOS DE CONSTRUCCIÓN Y DE REPARACIÓN	Acredora	Acumulativa
8.2.3.001.18.004.2440	Madera y productos de madera	Acredora	Acumulativa
8.2.3.001.18.004.2441	Madera y productos de madera	Acredora	Acumulativa

INSTITUTO MUNICIPAL DE LA CULTURA Y LAS ARTES DE LOS CABOS
BAJA CALIFORNIA SUR

Usr: Supervisor

Cuenta	Descripción de la Cuenta	Naturaleza	Tipo
8.2.3.001.18.004.2441.1	Madera y productos de madera G. Corriente	Acredora	Registro
8.2.3.001.18.004.2600	COMBUSTIBLES, LUBRICANTES Y ADITIVOS	Acredora	Acumulativa
8.2.3.001.18.004.2610	Combustibles, lubricantes y aditivos	Acredora	Acumulativa
8.2.3.001.18.004.2611	Combustibles, lubricantes y aditivos	Acredora	Acumulativa
8.2.3.001.18.004.2611.1	Combustibles, lubricantes y aditivos G. Corriente	Acredora	Registro
8.2.3.001.18.004.2700	VESTUARIO, BLANCOS, PRENDAS DE PROTECCIÓN Y ARTÍCULOS DEPORTIVOS	Acredora	Acumulativa
8.2.3.001.18.004.2740	Productos textiles	Acredora	Acumulativa
8.2.3.001.18.004.2741	Productos textiles	Acredora	Acumulativa
8.2.3.001.18.004.2741.1	Productos textiles G. Corriente	Acredora	Registro
8.2.3.001.18.004.2900	HERRAMIENTAS, REFACCIONES Y ACCESORIOS MENORES	Acredora	Acumulativa
8.2.3.001.18.004.2920	Refacciones y accesorios menores de edificios	Acredora	Acumulativa
8.2.3.001.18.004.2921	Refacciones y accesorios menores de edificios	Acredora	Acumulativa
8.2.3.001.18.004.2921.1	Refacciones y accesorios menores de edificios G. Corriente	Acredora	Registro
8.2.3.001.18.004.2930	Refacciones y accesorios menores de mobiliario y equipo de administración, educacional y recreativo	Acredora	Acumulativa
8.2.3.001.18.004.2931	Refacciones y accesorios menores de mobiliario y equipo de administración, educacional y recreativo	Acredora	Acumulativa
8.2.3.001.18.004.2931.1	Refacciones y accesorios menores de mobiliario y equipo de administración, educacional y recreativo G. Corriente	Acredora	Registro
8.2.3.001.18.004.3000	SERVICIOS GENERALES	Acredora	Acumulativa
8.2.3.001.18.004.3600	SERVICIOS DE COMUNICACIÓN SOCIAL Y PUBLICIDAD	Acredora	Acumulativa
8.2.3.001.18.004.3650	Servicios de la industria fílmica, del sonido y del video	Acredora	Acumulativa
8.2.3.001.18.004.3651	Servicios de la industria fílmica, del sonido y del video	Acredora	Acumulativa
8.2.3.001.18.004.3651.1	Servicios de la industria fílmica, del sonido y del video G. Corriente	Acredora	Registro
8.2.3.001.18.004.3700	SERVICIOS DE TRASLADOS Y VIÁTICOS	Acredora	Acumulativa
8.2.3.001.18.004.3790	Otros servicios de traslado y hospedaje	Acredora	Acumulativa
8.2.3.001.18.004.3791	Otros servicios de traslado y hospedaje	Acredora	Acumulativa
8.2.3.001.18.004.3791.1	Otros servicios de traslado y hospedaje G. Corriente	Acredora	Registro
8.2.3.001.18.004.3800	SERVICIOS OFICIALES	Acredora	Acumulativa
8.2.3.001.18.004.3820	Gastos de orden social y cultural	Acredora	Acumulativa
8.2.3.001.18.004.3821	Gastos de orden social y cultural	Acredora	Acumulativa
8.2.3.001.18.004.3821.1	Gastos de orden social y cultural G. Corriente	Acredora	Registro
8.2.3.001.18.006	DIRECCION DE ESPACIOS CULTURALES	Acredora	Acumulativa
8.2.3.001.18.006.2000	MATERIALES Y SUMINISTROS	Acredora	Acumulativa
8.2.3.001.18.006.2100	MATERIALES DE ADMINISTRACIÓN, EMISIÓN DE DOCUMENTOS Y ARTÍCULOS OFICIALES	Acredora	Acumulativa
8.2.3.001.18.006.2110	Materiales, útiles y equipos menores de oficina	Acredora	Acumulativa
8.2.3.001.18.006.2111	Materiales, útiles y equipos menores de oficina	Acredora	Acumulativa
8.2.3.001.18.006.2111.1	Materiales, útiles y equipos menores de oficina G. Corriente	Acredora	Registro
8.2.3.001.18.006.2200	ALIMENTOS Y UTENSILIOS	Acredora	Acumulativa
8.2.3.001.18.006.2210	Productos alimenticios para personas	Acredora	Acumulativa
8.2.3.001.18.006.2211	Productos alimenticios para personas	Acredora	Acumulativa
8.2.3.001.18.006.2211.1	Productos alimenticios para personas G. Corriente	Acredora	Registro
8.2.3.001.18.006.2400	MATERIALES Y ARTÍCULOS DE CONSTRUCCIÓN Y DE REPARACIÓN	Acredora	Acumulativa
8.2.3.001.18.006.2490	Otros materiales y artículos de construcción y reparación	Acredora	Acumulativa
8.2.3.001.18.006.2491	Otros materiales y artículos de construcción y reparación	Acredora	Acumulativa
8.2.3.001.18.006.2491.1	Otros materiales y artículos de construcción y reparación G. Corriente	Acredora	Registro

INSTITUTO MUNICIPAL DE LA CULTURA Y LAS ARTES DE LOS CABOS
BAJA CALIFORNIA SUR

Usr: Supervisor

Cuenta	Descripción de la Cuenta	Naturaleza	Tipo
8.2.3.001.18.006.2600	COMBUSTIBLES, LUBRICANTES Y ADITIVOS	Acredora	Acumulativa
8.2.3.001.18.006.2610	Combustibles, lubricantes y aditivos	Acredora	Acumulativa
8.2.3.001.18.006.2611	Combustibles, lubricantes y aditivos	Acredora	Acumulativa
8.2.3.001.18.006.2611.1	Combustibles, lubricantes y aditivos G. Corriente	Acredora	Registro
8.2.3.001.18.006.2900	HERRAMIENTAS, REFACCIONES Y ACCESORIOS MENORES	Acredora	Acumulativa
8.2.3.001.18.006.2920	Refacciones y accesorios menores de edificios	Acredora	Acumulativa
8.2.3.001.18.006.2921	Refacciones y accesorios menores de edificios	Acredora	Acumulativa
8.2.3.001.18.006.2921.1	Refacciones y accesorios menores de edificios G. Corriente	Acredora	Registro
8.2.3.001.18.006.3000	SERVICIOS GENERALES	Acredora	Acumulativa
8.2.3.001.18.006.3300	SERVICIOS PROFESIONALES, CIENTÍFICOS, TÉCNICOS Y OTROS SERVICIOS	Acredora	Acumulativa
8.2.3.001.18.006.3320	Servicios de diseño, arquitectura, ingeniería y actividades relacionadas	Acredora	Acumulativa
8.2.3.001.18.006.3321	Servicios de diseño, arquitectura, ingeniería y actividades relacionadas	Acredora	Acumulativa
8.2.3.001.18.006.3321.1	Servicios de diseño, arquitectura, ingeniería y actividades relacionadas G. Corriente	Acredora	Registro
8.2.3.001.18.006.5000	BIENES MUEBLES, INMUEBLES E INTANGIBLES	Acredora	Acumulativa
8.2.3.001.18.006.5100	MOBILIARIO Y EQUIPO DE ADMINISTRACIÓN	Acredora	Acumulativa
8.2.3.001.18.006.5150	Equipo de cómputo y de tecnologías de la información	Acredora	Acumulativa
8.2.3.001.18.006.5151	Equipo de cómputo y de tecnología de la información	Acredora	Acumulativa
8.2.3.001.18.006.5151.2	Equipo de cómputo y de tecnología de la información G. Capital	Acredora	Registro
8.2.3.001.18.009	ESCUELA DE MUSICA	Acredora	Acumulativa
8.2.3.001.18.009.3000	SERVICIOS GENERALES	Acredora	Acumulativa
8.2.3.001.18.009.3500	SERVICIOS DE INSTALACIÓN, REPARACIÓN, MANTENIMIENTO Y CONSERVACIÓN	Acredora	Acumulativa
8.2.3.001.18.009.3510	Conservación y mantenimiento menor de inmuebles	Acredora	Acumulativa
8.2.3.001.18.009.3511	Conservación y mantenimiento menor de inmuebles	Acredora	Acumulativa
8.2.3.001.18.009.3511.1	Conservación y mantenimiento menor de inmuebles G. Corriente	Acredora	Registro
8.2.3.001.18.013	COORDINACION DELEGACIONAL	Acredora	Acumulativa
8.2.3.001.18.013.3000	SERVICIOS GENERALES	Acredora	Acumulativa
8.2.3.001.18.013.3500	SERVICIOS DE INSTALACIÓN, REPARACIÓN, MANTENIMIENTO Y CONSERVACIÓN	Acredora	Acumulativa
8.2.3.001.18.013.3510	Conservación y mantenimiento menor de inmuebles	Acredora	Acumulativa
8.2.3.001.18.013.3511	Conservación y mantenimiento menor de inmuebles	Acredora	Acumulativa
8.2.3.001.18.013.3511.1	Conservación y mantenimiento menor de inmuebles G. Corriente	Acredora	Registro
8.2.3.001.18.017	DIRECTOR DE PROYECTOS, PROGRAMAS E INVERSIONES	Acredora	Acumulativa
8.2.3.001.18.017.2000	MATERIALES Y SUMINISTROS	Acredora	Acumulativa
8.2.3.001.18.017.2100	MATERIALES DE ADMINISTRACIÓN, EMISIÓN DE DOCUMENTOS Y ARTÍCULOS OFICIALES	Acredora	Acumulativa
8.2.3.001.18.017.2110	Materiales, útiles y equipos menores de oficina	Acredora	Acumulativa
8.2.3.001.18.017.2111	Materiales, útiles y equipos menores de oficina	Acredora	Acumulativa
8.2.3.001.18.017.2111.1	Materiales, útiles y equipos menores de oficina G. Corriente	Acredora	Registro
8.2.3.001.18.017.2200	ALIMENTOS Y UTENSILIOS	Acredora	Acumulativa
8.2.3.001.18.017.2210	Productos alimenticios para personas	Acredora	Acumulativa
8.2.3.001.18.017.2211	Productos alimenticios para personas	Acredora	Acumulativa
8.2.3.001.18.017.2211.1	Productos alimenticios para personas G. Corriente	Acredora	Registro
8.2.3.001.18.017.2700	VESTUARIO, BLANCOS, PRENDAS DE PROTECCIÓN Y ARTÍCULOS DEPORTIVOS	Acredora	Acumulativa
8.2.3.001.18.017.2740	Productos textiles	Acredora	Acumulativa
8.2.3.001.18.017.2741	Productos textiles	Acredora	Acumulativa
8.2.3.001.18.017.2741.1	Productos textiles G. Corriente	Acredora	Registro

INSTITUTO MUNICIPAL DE LA CULTURA Y LAS ARTES DE LOS CABOS
BAJA CALIFORNIA SUR

Usr: Supervisor

Cuenta	Descripción de la Cuenta	Naturaleza	Tipo
8.2.3.001.18.017.2900	HERRAMIENTAS, REFACCIONES Y ACCESORIOS MENORES	Acredora	Acumulativa
8.2.3.001.18.017.2920	Refacciones y accesorios menores de edificios	Acredora	Acumulativa
8.2.3.001.18.017.2921	Refacciones y accesorios menores de edificios	Acredora	Acumulativa
8.2.3.001.18.017.2921.1	Refacciones y accesorios menores de edificios G. Corriente	Acredora	Registro
8.2.3.001.18.017.3000	SERVICIOS GENERALES	Acredora	Acumulativa
8.2.3.001.18.017.3700	SERVICIOS DE TRASLADOS Y VIÁTICOS	Acredora	Acumulativa
8.2.3.001.18.017.3790	Otros servicios de traslado y hospedaje	Acredora	Acumulativa
8.2.3.001.18.017.3791	Otros servicios de traslado y hospedaje	Acredora	Acumulativa
8.2.3.001.18.017.3791.1	Otros servicios de traslado y hospedaje G. Corriente	Acredora	Registro
8.2.3.001.19	CURSOS PARA CREADORES Y ARTISTAS CABEÑOS	Acredora	Acumulativa
8.2.3.001.19.001	DIRECCION GENERAL	Acredora	Acumulativa
8.2.3.001.19.001.3000	SERVICIOS GENERALES	Acredora	Acumulativa
8.2.3.001.19.001.3300	SERVICIOS PROFESIONALES, CIENTÍFICOS, TÉCNICOS Y OTROS SERVICIOS	Acredora	Acumulativa
8.2.3.001.19.001.3340	Servicios de capacitación	Acredora	Acumulativa
8.2.3.001.19.001.3341	Servicios de capacitación	Acredora	Acumulativa
8.2.3.001.19.001.3341.1	Servicios de capacitación G. Corriente	Acredora	Registro
8.2.3.001.20	CONCURSOS PARA ENRIQUECER LAS CASAS DE CULTURA DELEGACIONES RURALES O FOROS Y SEDES ALTERNATIVAS	Acredora	Acumulativa
8.2.3.001.20.001	DIRECCION GENERAL	Acredora	Acumulativa
8.2.3.001.20.001.3000	SERVICIOS GENERALES	Acredora	Acumulativa
8.2.3.001.20.001.3300	SERVICIOS PROFESIONALES, CIENTÍFICOS, TÉCNICOS Y OTROS SERVICIOS	Acredora	Acumulativa
8.2.3.001.20.001.3340	Servicios de capacitación	Acredora	Acumulativa
8.2.3.001.20.001.3341	Servicios de capacitación	Acredora	Acumulativa
8.2.3.001.20.001.3341.1	Servicios de capacitación G. Corriente	Acredora	Registro
8.2.3.001.21	MATERIALES ARTISTICOS PARA BALLETS FOLKLORICOS Y/O TALLERES DE LAS DIVERSAS CASAS DE LA CULTURA	Acredora	Acumulativa
8.2.3.001.21.001	DIRECCION GENERAL	Acredora	Acumulativa
8.2.3.001.21.001.2000	MATERIALES Y SUMINISTROS	Acredora	Acumulativa
8.2.3.001.21.001.2100	MATERIALES DE ADMINISTRACIÓN, EMISIÓN DE DOCUMENTOS Y ARTÍCULOS OFICIALES	Acredora	Acumulativa
8.2.3.001.21.001.2110	Materiales, útiles y equipos menores de oficina	Acredora	Acumulativa
8.2.3.001.21.001.2111	Materiales, útiles y equipos menores de oficina	Acredora	Acumulativa
8.2.3.001.21.001.2111.1	Materiales, útiles y equipos menores de oficina G. Corriente	Acredora	Registro
8.2.3.001.21.001.2160	Material de limpieza	Acredora	Acumulativa
8.2.3.001.21.001.2161	Material de limpieza	Acredora	Acumulativa
8.2.3.001.21.001.2161.1	Material de limpieza G. Corriente	Acredora	Registro
8.2.3.001.21.001.2170	Materiales y útiles de enseñanza	Acredora	Acumulativa
8.2.3.001.21.001.2171	Materiales y útiles de enseñanza	Acredora	Acumulativa
8.2.3.001.21.001.2171.1	Materiales y útiles de enseñanza G. Corriente	Acredora	Registro
8.2.3.001.21.001.2400	MATERIALES Y ARTÍCULOS DE CONSTRUCCIÓN Y DE REPARACIÓN	Acredora	Acumulativa
8.2.3.001.21.001.2490	Otros materiales y artículos de construcción y reparación	Acredora	Acumulativa
8.2.3.001.21.001.2491	Otros materiales y artículos de construcción y reparación	Acredora	Acumulativa
8.2.3.001.21.001.2491.1	Otros materiales y artículos de construcción y reparación G. Corriente	Acredora	Registro
8.2.3.001.21.001.4000	TRANSFERENCIAS, ASIGNACIONES, SUBSIDIOS Y OTRAS AYUDAS	Acredora	Acumulativa
8.2.3.001.21.001.4400	AYUDAS SOCIALES	Acredora	Acumulativa
8.2.3.001.21.001.4420	Becas y otras ayudas para programas de capacitación	Acredora	Acumulativa

INSTITUTO MUNICIPAL DE LA CULTURA Y LAS ARTES DE LOS CABOS
BAJA CALIFORNIA SUR

Usr: Supervisor

Cuenta	Descripción de la Cuenta	Naturaleza	Tipo
8.2.3.001.21.001.4421	Becas y otras ayudas para programas de capacitación	Acredora	Acumulativa
8.2.3.001.21.001.4421.1	Becas y otras ayudas para programas de capacitación G. Corriente	Acredora	Registro
8.2.3.001.22	EQUIPO DE AUDIO E ILUMINACION PARA EVENTOS, PROYECTOS O FESTIVALES ARTISTICOS INDEPENDIENTES	Acredora	Acumulativa
8.2.3.001.22.001	DIRECCION GENERAL	Acredora	Acumulativa
8.2.3.001.22.001.2000	MATERIALES Y SUMINISTROS	Acredora	Acumulativa
8.2.3.001.22.001.2900	HERRAMIENTAS, REFACCIONES Y ACCESORIOS MENORES	Acredora	Acumulativa
8.2.3.001.22.001.2940	Refacciones y accesorios menores de equipo de cómputo y tecnologías de la información	Acredora	Acumulativa
8.2.3.001.22.001.2941	Refacciones y accesorios menores de equipo de cómputo y tecnologías de la información	Acredora	Acumulativa
8.2.3.001.22.001.2941.1	Refacciones y accesorios menores de equipo de cómputo y tecnologías de la información G. Corriente	Acredora	Registro
8.2.3.001.22.001.3000	SERVICIOS GENERALES	Acredora	Acumulativa
8.2.3.001.22.001.3200	SERVICIOS DE ARRENDAMIENTO	Acredora	Acumulativa
8.2.3.001.22.001.3230	Arrendamiento de mobiliario y equipo de administración, educacional y recreativo	Acredora	Acumulativa
8.2.3.001.22.001.3231	Arrendamiento de mobiliario y equipo de administración, educacional y recreativo	Acredora	Acumulativa
8.2.3.001.22.001.3231.1	Arrendamiento de mobiliario y equipo de administración, educacional y recreativo G. Corriente	Acredora	Registro
8.2.3.001.22.001.3800	SERVICIOS OFICIALES	Acredora	Acumulativa
8.2.3.001.22.001.3820	Gastos de orden social y cultural	Acredora	Acumulativa
8.2.3.001.22.001.3821	Gastos de orden social y cultural	Acredora	Acumulativa
8.2.3.001.22.001.3821.1	Gastos de orden social y cultural G. Corriente	Acredora	Registro
8.2.3.001.22.001.5000	BIENES MUEBLES, INMUEBLES E INTANGIBLES	Acredora	Acumulativa
8.2.3.001.22.001.5100	MOBILIARIO Y EQUIPO DE ADMINISTRACIÓN	Acredora	Acumulativa
8.2.3.001.22.001.5150	Equipo de cómputo y de tecnologías de la información	Acredora	Acumulativa
8.2.3.001.22.001.5151	Equipo de cómputo y de tecnología de la información	Acredora	Acumulativa
8.2.3.001.22.001.5151.2	Equipo de cómputo y de tecnología de la información G. Capital	Acredora	Registro
8.2.3.001.23	MESA DE COFFE BREAK PARA PRESENTACIONES EDITORIALES	Acredora	Acumulativa
8.2.3.001.23.001	DIRECCION GENERAL	Acredora	Acumulativa
8.2.3.001.23.001.2000	MATERIALES Y SUMINISTROS	Acredora	Acumulativa
8.2.3.001.23.001.2200	ALIMENTOS Y UTENSILIOS	Acredora	Acumulativa
8.2.3.001.23.001.2210	Productos alimenticios para personas	Acredora	Acumulativa
8.2.3.001.23.001.2211	Productos alimenticios para personas	Acredora	Acumulativa
8.2.3.001.23.001.2211.1	Productos alimenticios para personas G. Corriente	Acredora	Registro
8.2.3.001.24	COMBUSTIBLE PARA LOGISTICA Y EVENTOS	Acredora	Acumulativa
8.2.3.001.24.001	DIRECCION GENERAL	Acredora	Acumulativa
8.2.3.001.24.001.2000	MATERIALES Y SUMINISTROS	Acredora	Acumulativa
8.2.3.001.24.001.2600	COMBUSTIBLES, LUBRICANTES Y ADITIVOS	Acredora	Acumulativa
8.2.3.001.24.001.2610	Combustibles, lubricantes y aditivos	Acredora	Acumulativa
8.2.3.001.24.001.2611	Combustibles, lubricantes y aditivos	Acredora	Acumulativa
8.2.3.001.24.001.2611.1	Combustibles, lubricantes y aditivos G. Corriente	Acredora	Registro
8.2.3.001.25	SERVICIOS PROFESIONALES COMPLEMENTARIOS	Acredora	Acumulativa
8.2.3.001.25.001	DIRECCION GENERAL	Acredora	Acumulativa
8.2.3.001.25.001.3000	SERVICIOS GENERALES	Acredora	Acumulativa
8.2.3.001.25.001.3300	SERVICIOS PROFESIONALES, CIENTÍFICOS, TÉCNICOS Y OTROS SERVICIOS	Acredora	Acumulativa
8.2.3.001.25.001.3310	Servicios legales, de contabilidad, auditoría y relacionados	Acredora	Acumulativa
8.2.3.001.25.001.3311	Servicios legales, de contabilidad, auditoría y relacionados	Acredora	Acumulativa

INSTITUTO MUNICIPAL DE LA CULTURA Y LAS ARTES DE LOS CABOS
BAJA CALIFORNIA SUR

Usr: Supervisor

Cuenta	Descripción de la Cuenta	Naturaleza	Tipo
8.2.3.001.25.001.3311.1	Servicios legales, de contabilidad, auditoría y relacionados G. Corriente	Acredora	Registro
8.2.3.001.25.001.3400	SERVICIOS FINANCIEROS, BANCARIOS Y COMERCIALES	Acredora	Acumulativa
8.2.3.001.25.001.3410	Servicios financieros y bancarios	Acredora	Acumulativa
8.2.3.001.25.001.3411	Servicios financieros y bancarios	Acredora	Acumulativa
8.2.3.001.25.001.3411.1	Servicios financieros y bancarios G. Corriente	Acredora	Registro
8.2.3.001.30	FIESTAS TRADICIONALES SAN JOSE 2023	Acredora	Acumulativa
8.2.3.001.30.001	DIRECCION GENERAL	Acredora	Acumulativa
8.2.3.001.30.001.3000	SERVICIOS GENERALES	Acredora	Acumulativa
8.2.3.001.30.001.3800	SERVICIOS OFICIALES	Acredora	Acumulativa
8.2.3.001.30.001.3820	Gastos de orden social y cultural	Acredora	Acumulativa
8.2.3.001.30.001.3821	Gastos de orden social y cultural	Acredora	Acumulativa
8.2.3.001.30.001.3821.1	Gastos de orden social y cultural G. Corriente	Acredora	Registro
8.2.3.001.32	GASTOS POR EVENTOS CULTURALES Y ADMINISTRATIVOS	Acredora	Acumulativa
8.2.3.001.32.001	DIRECCION GENERAL	Acredora	Acumulativa
8.2.3.001.32.001.2000	MATERIALES Y SUMINISTROS	Acredora	Acumulativa
8.2.3.001.32.001.2600	COMBUSTIBLES, LUBRICANTES Y ADITIVOS	Acredora	Acumulativa
8.2.3.001.32.001.2610	Combustibles, lubricantes y aditivos	Acredora	Acumulativa
8.2.3.001.32.001.2611	Combustibles, lubricantes y aditivos	Acredora	Acumulativa
8.2.3.001.32.001.2611.1	Combustibles, lubricantes y aditivos G. Corriente	Acredora	Registro
8.2.3.001.32.001.2700	VESTUARIO, BLANCOS, PRENDAS DE PROTECCIÓN Y ARTÍCULOS DEPORTIVOS	Acredora	Acumulativa
8.2.3.001.32.001.2710	Vestuario y uniformes	Acredora	Acumulativa
8.2.3.001.32.001.2711	Vestuario y uniformes	Acredora	Acumulativa
8.2.3.001.32.001.2711.1	Vestuario y uniformes G. Corriente	Acredora	Registro
8.2.3.001.32.001.2900	HERRAMIENTAS, REFACCIONES Y ACCESORIOS MENORES	Acredora	Acumulativa
8.2.3.001.32.001.2920	Refacciones y accesorios menores de edificios	Acredora	Acumulativa
8.2.3.001.32.001.2921	Refacciones y accesorios menores de edificios	Acredora	Acumulativa
8.2.3.001.32.001.2921.1	Refacciones y accesorios menores de edificios G. Corriente	Acredora	Registro
8.2.3.001.32.001.2940	Refacciones y accesorios menores de equipo de cómputo y tecnologías de la información	Acredora	Acumulativa
8.2.3.001.32.001.2941	Refacciones y accesorios menores de equipo de cómputo y tecnologías de la información	Acredora	Acumulativa
8.2.3.001.32.001.2941.1	Refacciones y accesorios menores de equipo de cómputo y tecnologías de la información G. Corriente	Acredora	Registro
8.2.3.001.32.001.2960	Refacciones y accesorios menores de equipo de transporte	Acredora	Acumulativa
8.2.3.001.32.001.2961	Refacciones y accesorios menores de equipo de transporte	Acredora	Acumulativa
8.2.3.001.32.001.2961.1	Refacciones y accesorios menores de equipo de transporte G. Corriente	Acredora	Registro
8.2.3.001.32.001.3000	SERVICIOS GENERALES	Acredora	Acumulativa
8.2.3.001.32.001.3100	SERVICIOS BÁSICOS	Acredora	Acumulativa
8.2.3.001.32.001.3170	Servicios de acceso de Internet, redes y procesamiento de información	Acredora	Acumulativa
8.2.3.001.32.001.3171	Servicios de acceso de Internet, redes y procesamiento de información	Acredora	Acumulativa
8.2.3.001.32.001.3171.1	Servicios de acceso de Internet, redes y procesamiento de información G. Corriente	Acredora	Registro
8.2.3.001.32.001.3171.2	Servicios de acceso de Internet, redes y procesamiento de información G. Capital	Acredora	Registro
8.2.3.001.32.001.3500	SERVICIOS DE INSTALACIÓN, REPARACIÓN, MANTENIMIENTO Y CONSERVACIÓN	Acredora	Acumulativa
8.2.3.001.32.001.3520	Instalación, reparación y mantenimiento de mobiliario y equipo de administración, educacional y recreativo	Acredora	Acumulativa
8.2.3.001.32.001.3521	Instalación, reparación y mantenimiento de mobiliario y equipo de administración, educacional y recreativo	Acredora	Acumulativa
8.2.3.001.32.001.3521.1	Instalación, reparación y mantenimiento de mobiliario y equipo de administración, educacional y recreativo G. Corriente	Acredora	Registro

INSTITUTO MUNICIPAL DE LA CULTURA Y LAS ARTES DE LOS CABOS
BAJA CALIFORNIA SUR

Usr: Supervisor

Cuenta	Descripción de la Cuenta	Naturaleza	Tipo
8.2.3.001.32.001.3700	SERVICIOS DE TRASLADOS Y VIÁTICOS	Acredora	Acumulativa
8.2.3.001.32.001.3750	Viáticos en el país	Acredora	Acumulativa
8.2.3.001.32.001.3751	Viáticos en el país	Acredora	Acumulativa
8.2.3.001.32.001.3751.1	Viáticos en el país G. Corriente	Acredora	Registro
8.2.3.001.32.001.3780	Servicios integrales de traslado y viáticos	Acredora	Acumulativa
8.2.3.001.32.001.3781	Servicios integrales de traslado y viáticos	Acredora	Acumulativa
8.2.3.001.32.001.3781.1	Servicios integrales de traslado y viáticos G. Corriente	Acredora	Registro
8.2.3.001.32.001.3790	Otros servicios de traslado y hospedaje	Acredora	Acumulativa
8.2.3.001.32.001.3791	Otros servicios de traslado y hospedaje	Acredora	Acumulativa
8.2.3.001.32.001.3791.1	Otros servicios de traslado y hospedaje G. Corriente	Acredora	Registro
8.2.3.001.32.001.3800	SERVICIOS OFICIALES	Acredora	Acumulativa
8.2.3.001.32.001.3820	Gastos de orden social y cultural	Acredora	Acumulativa
8.2.3.001.32.001.3821	Gastos de orden social y cultural	Acredora	Acumulativa
8.2.3.001.32.001.3821.1	Gastos de orden social y cultural G. Corriente	Acredora	Registro
8.2.3.001.32.001.3900	OTROS SERVICIOS GENERALES	Acredora	Acumulativa
8.2.3.001.32.001.3950	Penas, multas, accesorios y actualizaciones	Acredora	Acumulativa
8.2.3.001.32.001.3951	Penas, multas, accesorios y actualizaciones	Acredora	Acumulativa
8.2.3.001.32.001.3951.1	Penas, multas, accesorios y actualizaciones G. Corriente	Acredora	Registro
8.2.3.001.32.001.4000	TRANSFERENCIAS, ASIGNACIONES, SUBSIDIOS Y OTRAS AYUDAS	Acredora	Acumulativa
8.2.3.001.32.001.4400	AYUDAS SOCIALES	Acredora	Acumulativa
8.2.3.001.32.001.4410	Ayudas sociales a personas	Acredora	Acumulativa
8.2.3.001.32.001.4411	Ayudas sociales a personas	Acredora	Acumulativa
8.2.3.001.32.001.4411.1	Ayudas sociales a personas G. Corriente	Acredora	Registro
8.2.3.001.32.001.9000	DEUDA PÚBLICA	Acredora	Acumulativa
8.2.3.001.32.001.9900	ADEUDOS DE EJERCICIOS FISCALES ANTERIORES (ADEFAS)	Acredora	Acumulativa
8.2.3.001.32.001.9910	ADEFAS	Acredora	Acumulativa
8.2.3.001.32.001.9911	ADEFAS	Acredora	Acumulativa
8.2.3.001.32.001.9911.3	ADEFAS Amortización Deuda	Acredora	Registro
8.2.3.001.32.005	DIRECCION DE PROGRAMAS, PROYECTOS E INVERSIONES	Acredora	Acumulativa
8.2.3.001.32.005.2000	MATERIALES Y SUMINISTROS	Acredora	Acumulativa
8.2.3.001.32.005.2200	ALIMENTOS Y UTENSILIOS	Acredora	Acumulativa
8.2.3.001.32.005.2210	Productos alimenticios para personas	Acredora	Acumulativa
8.2.3.001.32.005.2211	Productos alimenticios para personas	Acredora	Acumulativa
8.2.3.001.32.005.2211.1	Productos alimenticios para personas G. Corriente	Acredora	Registro
8.2.3.001.32.005.3000	SERVICIOS GENERALES	Acredora	Acumulativa
8.2.3.001.32.005.3700	SERVICIOS DE TRASLADOS Y VIÁTICOS	Acredora	Acumulativa
8.2.3.001.32.005.3750	Viáticos en el país	Acredora	Acumulativa
8.2.3.001.32.005.3751	Viáticos en el país	Acredora	Acumulativa
8.2.3.001.32.005.3751.1	Viáticos en el país G. Corriente	Acredora	Registro
8.2.3.001.32.007	CASAS DE CULTURA	Acredora	Acumulativa
8.2.3.001.32.007.3000	SERVICIOS GENERALES	Acredora	Acumulativa
8.2.3.001.32.007.3700	SERVICIOS DE TRASLADOS Y VIÁTICOS	Acredora	Acumulativa
8.2.3.001.32.007.3750	Viáticos en el país	Acredora	Acumulativa
8.2.3.001.32.007.3751	Viáticos en el país	Acredora	Acumulativa

INSTITUTO MUNICIPAL DE LA CULTURA Y LAS ARTES DE LOS CABOS
BAJA CALIFORNIA SUR

Usr: Supervisor
rptPlanDeCuentasConac

Cuenta	Descripción de la Cuenta	Naturaleza	Tipo
8.2.3.001.32.007.3751.1	Viáticos en el país G. Corriente	Acredora	Registro
8.2.3.001.32.015	DIRECTOR GENERAL	Acredora	Acumulativa
8.2.3.001.32.015.2000	MATERIALES Y SUMINISTROS	Acredora	Acumulativa
8.2.3.001.32.015.2600	COMBUSTIBLES, LUBRICANTES Y ADITIVOS	Acredora	Acumulativa
8.2.3.001.32.015.2610	Combustibles, lubricantes y aditivos	Acredora	Acumulativa
8.2.3.001.32.015.2611	Combustibles, lubricantes y aditivos	Acredora	Acumulativa
8.2.3.001.32.015.2611.1	Combustibles, lubricantes y aditivos G. Corriente	Acredora	Registro
8.2.3.001.32.015.2700	VESTUARIO, BLANCOS, PRENDAS DE PROTECCIÓN Y ARTÍCULOS DEPORTIVOS	Acredora	Acumulativa
8.2.3.001.32.015.2710	Vestuario y uniformes	Acredora	Acumulativa
8.2.3.001.32.015.2711	Vestuario y uniformes	Acredora	Acumulativa
8.2.3.001.32.015.2711.1	Vestuario y uniformes G. Corriente	Acredora	Registro
8.2.3.001.32.015.3000	SERVICIOS GENERALES	Acredora	Acumulativa
8.2.3.001.32.015.3100	SERVICIOS BÁSICOS	Acredora	Acumulativa
8.2.3.001.32.015.3140	Telefonía tradicional	Acredora	Acumulativa
8.2.3.001.32.015.3141	Telefonía tradicional	Acredora	Acumulativa
8.2.3.001.32.015.3141.1	Telefonía tradicional G. Corriente	Acredora	Registro
8.2.3.001.32.015.3170	Servicios de acceso de Internet, redes y procesamiento de información	Acredora	Acumulativa
8.2.3.001.32.015.3171	Servicios de acceso de Internet, redes y procesamiento de información	Acredora	Acumulativa
8.2.3.001.32.015.3171.1	Servicios de acceso de Internet, redes y procesamiento de información G. Corriente	Acredora	Registro
8.2.3.001.32.015.3400	SERVICIOS FINANCIEROS, BANCARIOS Y COMERCIALES	Acredora	Acumulativa
8.2.3.001.32.015.3410	Servicios financieros y bancarios	Acredora	Acumulativa
8.2.3.001.32.015.3411	Servicios financieros y bancarios	Acredora	Acumulativa
8.2.3.001.32.015.3411.1	Servicios financieros y bancarios G. Corriente	Acredora	Registro
8.2.3.001.32.015.3600	SERVICIOS DE COMUNICACIÓN SOCIAL Y PUBLICIDAD	Acredora	Acumulativa
8.2.3.001.32.015.3610	Difusión por radio, televisión y otros medios de mensajes sobre programas y actividades gubernamentales	Acredora	Acumulativa
8.2.3.001.32.015.3611	Difusión por radio, televisión y otros medios de mensajes sobre programas y actividades gubernamentales	Acredora	Acumulativa
8.2.3.001.32.015.3611.1	Difusión por radio, televisión y otros medios de mensajes sobre programas y actividades gubernamentales G. Corriente	Acredora	Registro
8.2.3.001.32.015.3620	Difusión por radio, televisión y otros medios de mensajes comerciales para promover la venta de bienes o servicios	Acredora	Acumulativa
8.2.3.001.32.015.3621	Difusión por radio, televisión y otros medios de mensajes comerciales para promover la venta de bienes o servicios	Acredora	Acumulativa
8.2.3.001.32.015.3621.1	Difusión por radio, televisión y otros medios de mensajes comerciales para promover la venta de bienes o servicios G. Corriente	Acredora	Registro
8.2.3.001.32.015.3660	Servicio de creación y difusión de contenido exclusivamente a través de Internet	Acredora	Acumulativa
8.2.3.001.32.015.3661	Servicio de creación y difusión de contenido exclusivamente a través de internet	Acredora	Acumulativa
8.2.3.001.32.015.3661.1	Servicio de creación y difusión de contenido exclusivamente a través de internet G. Corriente	Acredora	Registro
8.2.3.001.32.015.3700	SERVICIOS DE TRASLADOS Y VIÁTICOS	Acredora	Acumulativa
8.2.3.001.32.015.3710	Pasajes aéreos	Acredora	Acumulativa
8.2.3.001.32.015.3711	Pasajes aéreos	Acredora	Acumulativa
8.2.3.001.32.015.3711.1	Pasajes aéreos G. Corriente	Acredora	Registro
8.2.3.001.32.015.3750	Viáticos en el país	Acredora	Acumulativa
8.2.3.001.32.015.3751	Viáticos en el país	Acredora	Acumulativa
8.2.3.001.32.015.3751.1	Viáticos en el país G. Corriente	Acredora	Registro
8.2.3.001.32.015.3790	Otros servicios de traslado y hospedaje	Acredora	Acumulativa
8.2.3.001.32.015.3791	Otros servicios de traslado y hospedaje	Acredora	Acumulativa

INSTITUTO MUNICIPAL DE LA CULTURA Y LAS ARTES DE LOS CABOS
BAJA CALIFORNIA SUR

Usr: Supervisor
rptPlanDeCuentasConac

Cuenta	Descripción de la Cuenta	Naturaleza	Tipo
8.2.3.001.32.015.3791.1	Otros servicios de traslado y hospedaje G. Corriente	Acredora	Registro
8.2.3.001.32.015.3800	SERVICIOS OFICIALES	Acredora	Acumulativa
8.2.3.001.32.015.3810	Gastos de ceremonial	Acredora	Acumulativa
8.2.3.001.32.015.3811	Gastos de ceremonial	Acredora	Acumulativa
8.2.3.001.32.015.3811.1	Gastos de ceremonial G. Corriente	Acredora	Registro
8.2.3.001.32.015.3820	Gastos de orden social y cultural	Acredora	Acumulativa
8.2.3.001.32.015.3821	Gastos de orden social y cultural	Acredora	Acumulativa
8.2.3.001.32.015.3821.1	Gastos de orden social y cultural G. Corriente	Acredora	Registro
8.2.3.001.32.015.5000	BIENES MUEBLES, INMUEBLES E INTANGIBLES	Acredora	Acumulativa
8.2.3.001.32.015.5100	MOBILIARIO Y EQUIPO DE ADMINISTRACIÓN	Acredora	Acumulativa
8.2.3.001.32.015.5130	Bienes artísticos, culturales y científicos	Acredora	Acumulativa
8.2.3.001.32.015.5131	Bienes artísticos, culturales y científicos	Acredora	Acumulativa
8.2.3.001.32.015.5131.2	Bienes artísticos, culturales y científicos G. Capital	Acredora	Registro
8.2.3.001.32.015.5600	MAQUINARIA, OTROS EQUIPOS Y HERRAMIENTAS	Acredora	Acumulativa
8.2.3.001.32.015.5650	Equipo de comunicación y telecomunicación	Acredora	Acumulativa
8.2.3.001.32.015.5651	Equipo de comunicación y telecomunicación	Acredora	Acumulativa
8.2.3.001.32.015.5651.2	Equipo de comunicación y telecomunicación G. Capital	Acredora	Registro
8.2.3.001.32.016	DIRECTOR DE ESPACIOS CULTURALES	Acredora	Acumulativa
8.2.3.001.32.016.3000	SERVICIOS GENERALES	Acredora	Acumulativa
8.2.3.001.32.016.3700	SERVICIOS DE TRASLADOS Y VIÁTICOS	Acredora	Acumulativa
8.2.3.001.32.016.3750	Viáticos en el país	Acredora	Acumulativa
8.2.3.001.32.016.3751	Viáticos en el país	Acredora	Acumulativa
8.2.3.001.32.016.3751.1	Viáticos en el país G. Corriente	Acredora	Registro
8.2.3.001.32.017	DIRECTOR DE PROYECTOS, PROGRAMAS E INVERSIONES	Acredora	Acumulativa
8.2.3.001.32.017.3000	SERVICIOS GENERALES	Acredora	Acumulativa
8.2.3.001.32.017.3700	SERVICIOS DE TRASLADOS Y VIÁTICOS	Acredora	Acumulativa
8.2.3.001.32.017.3750	Viáticos en el país	Acredora	Acumulativa
8.2.3.001.32.017.3751	Viáticos en el país	Acredora	Acumulativa
8.2.3.001.32.017.3751.1	Viáticos en el país G. Corriente	Acredora	Registro
8.2.3.001.32.018	DIRECTOR DE FINANZAS	Acredora	Acumulativa
8.2.3.001.32.018.2000	MATERIALES Y SUMINISTROS	Acredora	Acumulativa
8.2.3.001.32.018.2100	MATERIALES DE ADMINISTRACIÓN, EMISIÓN DE DOCUMENTOS Y ARTÍCULOS OFICIALES	Acredora	Acumulativa
8.2.3.001.32.018.2110	Materiales, útiles y equipos menores de oficina	Acredora	Acumulativa
8.2.3.001.32.018.2111	Materiales, útiles y equipos menores de oficina	Acredora	Acumulativa
8.2.3.001.32.018.2111.1	Materiales, útiles y equipos menores de oficina G. Corriente	Acredora	Registro
8.2.3.001.32.018.2120	Materiales y útiles de impresión y reproducción	Acredora	Acumulativa
8.2.3.001.32.018.2121	Materiales y útiles de impresión y reproducción	Acredora	Acumulativa
8.2.3.001.32.018.2121.1	Materiales y útiles de impresión y reproducción G. Corriente	Acredora	Registro
8.2.3.001.32.018.3000	SERVICIOS GENERALES	Acredora	Acumulativa
8.2.3.001.32.018.3700	SERVICIOS DE TRASLADOS Y VIÁTICOS	Acredora	Acumulativa
8.2.3.001.32.018.3750	Viáticos en el país	Acredora	Acumulativa
8.2.3.001.32.018.3751	Viáticos en el país	Acredora	Acumulativa
8.2.3.001.32.018.3751.1	Viáticos en el país G. Corriente	Acredora	Registro
8.2.3.001.32.020	DIRECTOR DE VINCULACION	Acredora	Acumulativa

INSTITUTO MUNICIPAL DE LA CULTURA Y LAS ARTES DE LOS CABOS
BAJA CALIFORNIA SUR

Usr: Supervisor

Cuenta	Descripción de la Cuenta	Naturaleza	Tipo
8.2.3.001.32.020.3000	SERVICIOS GENERALES	Acredora	Acumulativa
8.2.3.001.32.020.3700	SERVICIOS DE TRASLADOS Y VIÁTICOS	Acredora	Acumulativa
8.2.3.001.32.020.3790	Otros servicios de traslado y hospedaje	Acredora	Acumulativa
8.2.3.001.32.020.3791	Otros servicios de traslado y hospedaje	Acredora	Acumulativa
8.2.3.001.32.020.3791.1	Otros servicios de traslado y hospedaje G. Corriente	Acredora	Registro
8.2.3.001.32.020.3800	SERVICIOS OFICIALES	Acredora	Acumulativa
8.2.3.001.32.020.3810	Gastos de ceremonial	Acredora	Acumulativa
8.2.3.001.32.020.3811	Gastos de ceremonial	Acredora	Acumulativa
8.2.3.001.32.020.3811.1	Gastos de ceremonial G. Corriente	Acredora	Registro
8.2.3.001.34	COORDINACION DELEGACION SANTIAGO	Acredora	Acumulativa
8.2.3.001.34.019	COORDINACIONES ZONA NORTE	Acredora	Acumulativa
8.2.3.001.34.019.2000	MATERIALES Y SUMINISTROS	Acredora	Acumulativa
8.2.3.001.34.019.2400	MATERIALES Y ARTÍCULOS DE CONSTRUCCIÓN Y DE REPARACIÓN	Acredora	Acumulativa
8.2.3.001.34.019.2490	Otros materiales y artículos de construcción y reparación	Acredora	Acumulativa
8.2.3.001.34.019.2491	Otros materiales y artículos de construcción y reparación	Acredora	Acumulativa
8.2.3.001.34.019.2491.1	Otros materiales y artículos de construcción y reparación G. Corriente	Acredora	Registro
8.2.3.001.34.019.3000	SERVICIOS GENERALES	Acredora	Acumulativa
8.2.3.001.34.019.3700	SERVICIOS DE TRASLADOS Y VIÁTICOS	Acredora	Acumulativa
8.2.3.001.34.019.3750	Viáticos en el país	Acredora	Acumulativa
8.2.3.001.34.019.3751	Viáticos en el país	Acredora	Acumulativa
8.2.3.001.34.019.3751.1	Viáticos en el país G. Corriente	Acredora	Registro
8.2.3.001.36	COORDINACION DELEGACION DE C.S.L.	Acredora	Acumulativa
8.2.3.001.36.019	COORDINACIONES ZONA NORTE	Acredora	Acumulativa
8.2.3.001.36.019.2000	MATERIALES Y SUMINISTROS	Acredora	Acumulativa
8.2.3.001.36.019.2100	MATERIALES DE ADMINISTRACIÓN, EMISIÓN DE DOCUMENTOS Y ARTÍCULOS OFICIALES	Acredora	Acumulativa
8.2.3.001.36.019.2160	Material de limpieza	Acredora	Acumulativa
8.2.3.001.36.019.2161	Material de limpieza	Acredora	Acumulativa
8.2.3.001.36.019.2161.1	Material de limpieza G. Corriente	Acredora	Registro
8.2.3.001.37	20º ANIVERSARIO DE BALLET DE ESPECTACULOS LIBERTADORES	Acredora	Acumulativa
8.2.3.001.37.012	FESTIVALES	Acredora	Acumulativa
8.2.3.001.37.012.3000	SERVICIOS GENERALES	Acredora	Acumulativa
8.2.3.001.37.012.3200	SERVICIOS DE ARRENDAMIENTO	Acredora	Acumulativa
8.2.3.001.37.012.3230	Arrendamiento de mobiliario y equipo de administración, educacional y recreativo	Acredora	Acumulativa
8.2.3.001.37.012.3231	Arrendamiento de mobiliario y equipo de administración, educacional y recreativo	Acredora	Acumulativa
8.2.3.001.37.012.3231.1	Arrendamiento de mobiliario y equipo de administración, educacional y recreativo G. Corriente	Acredora	Registro
8.2.3.001.37.012.3700	SERVICIOS DE TRASLADOS Y VIÁTICOS	Acredora	Acumulativa
8.2.3.001.37.012.3790	Otros servicios de traslado y hospedaje	Acredora	Acumulativa
8.2.3.001.37.012.3791	Otros servicios de traslado y hospedaje	Acredora	Acumulativa
8.2.3.001.37.012.3791.1	Otros servicios de traslado y hospedaje G. Corriente	Acredora	Registro
8.2.3.001.39	FIESTAS PATRIAS 2023	Acredora	Acumulativa
8.2.3.001.39.001	DIRECCION GENERAL	Acredora	Acumulativa
8.2.3.001.39.001.2000	MATERIALES Y SUMINISTROS	Acredora	Acumulativa
8.2.3.001.39.001.2100	MATERIALES DE ADMINISTRACIÓN, EMISIÓN DE DOCUMENTOS Y ARTÍCULOS OFICIALES	Acredora	Acumulativa

INSTITUTO MUNICIPAL DE LA CULTURA Y LAS ARTES DE LOS CABOS
BAJA CALIFORNIA SUR

Usr: Supervisor

Cuenta	Descripción de la Cuenta	Naturaleza	Tipo
8.2.3.001.39.001.2110	Materiales, útiles y equipos menores de oficina	Acredora	Acumulativa
8.2.3.001.39.001.2111	Materiales, útiles y equipos menores de oficina	Acredora	Acumulativa
8.2.3.001.39.001.2111.1	Materiales, útiles y equipos menores de oficina G. Corriente	Acredora	Registro
8.2.3.001.39.001.2200	ALIMENTOS Y UTENSILIOS	Acredora	Acumulativa
8.2.3.001.39.001.2210	Productos alimenticios para personas	Acredora	Acumulativa
8.2.3.001.39.001.2211	Productos alimenticios para personas	Acredora	Acumulativa
8.2.3.001.39.001.2211.1	Productos alimenticios para personas G. Corriente	Acredora	Registro
8.2.3.001.39.001.2600	COMBUSTIBLES, LUBRICANTES Y ADITIVOS	Acredora	Acumulativa
8.2.3.001.39.001.2610	Combustibles, lubricantes y aditivos	Acredora	Acumulativa
8.2.3.001.39.001.2611	Combustibles, lubricantes y aditivos	Acredora	Acumulativa
8.2.3.001.39.001.2611.1	Combustibles, lubricantes y aditivos G. Corriente	Acredora	Registro
8.2.3.001.39.001.3000	SERVICIOS GENERALES	Acredora	Acumulativa
8.2.3.001.39.001.3200	SERVICIOS DE ARRENDAMIENTO	Acredora	Acumulativa
8.2.3.001.39.001.3290	Otros arrendamientos	Acredora	Acumulativa
8.2.3.001.39.001.3291	Otros arrendamientos	Acredora	Acumulativa
8.2.3.001.39.001.3291.1	Otros arrendamientos G. Corriente	Acredora	Registro
8.2.3.001.39.001.3300	SERVICIOS PROFESIONALES, CIENTÍFICOS, TÉCNICOS Y OTROS SERVICIOS	Acredora	Acumulativa
8.2.3.001.39.001.3360	Servicios de apoyo administrativo, traducción, fotocopiado e impresión	Acredora	Acumulativa
8.2.3.001.39.001.3361	Servicios de apoyo administrativo, fotocopiado e impresión	Acredora	Acumulativa
8.2.3.001.39.001.3361.1	Servicios de apoyo administrativo, fotocopiado e impresión G. Corriente	Acredora	Registro
8.2.3.001.39.001.3800	SERVICIOS OFICIALES	Acredora	Acumulativa
8.2.3.001.39.001.3820	Gastos de orden social y cultural	Acredora	Acumulativa
8.2.3.001.39.001.3821	Gastos de orden social y cultural	Acredora	Acumulativa
8.2.3.001.39.001.3821.1	Gastos de orden social y cultural G. Corriente	Acredora	Registro
8.2.3.001.39.001.4000	TRANSFERENCIAS, ASIGNACIONES, SUBSIDIOS Y OTRAS AYUDAS	Acredora	Acumulativa
8.2.3.001.39.001.4400	AYUDAS SOCIALES	Acredora	Acumulativa
8.2.3.001.39.001.4410	Ayudas sociales a personas	Acredora	Acumulativa
8.2.3.001.39.001.4411	Ayudas sociales a personas	Acredora	Acumulativa
8.2.3.001.39.001.4411.1	Ayudas sociales a personas G. Corriente	Acredora	Registro
8.2.3.001.40	FIESTAS TRADICIONALES CABO SAN LUCAS 2023	Acredora	Acumulativa
8.2.3.001.40.001	DIRECCION GENERAL	Acredora	Acumulativa
8.2.3.001.40.001.2000	MATERIALES Y SUMINISTROS	Acredora	Acumulativa
8.2.3.001.40.001.2200	ALIMENTOS Y UTENSILIOS	Acredora	Acumulativa
8.2.3.001.40.001.2210	Productos alimenticios para personas	Acredora	Acumulativa
8.2.3.001.40.001.2211	Productos alimenticios para personas	Acredora	Acumulativa
8.2.3.001.40.001.2211.1	Productos alimenticios para personas G. Corriente	Acredora	Registro
8.2.3.001.40.001.2400	MATERIALES Y ARTÍCULOS DE CONSTRUCCIÓN Y DE REPARACIÓN	Acredora	Acumulativa
8.2.3.001.40.001.2440	Madera y productos de madera	Acredora	Acumulativa
8.2.3.001.40.001.2441	Madera y productos de madera	Acredora	Acumulativa
8.2.3.001.40.001.2441.1	Madera y productos de madera G. Corriente	Acredora	Registro
8.2.3.001.40.001.2470	Artículos metálicos para la construcción	Acredora	Acumulativa
8.2.3.001.40.001.2471	Artículos metálicos para la construcción	Acredora	Acumulativa
8.2.3.001.40.001.2471.1	Artículos metálicos para la construcción G. Corriente	Acredora	Registro
8.2.3.001.40.001.3000	SERVICIOS GENERALES	Acredora	Acumulativa

INSTITUTO MUNICIPAL DE LA CULTURA Y LAS ARTES DE LOS CABOS
BAJA CALIFORNIA SUR

Usr: Supervisor
rptPlanDeCuentasConac

Cuenta	Descripción de la Cuenta	Naturaleza	Tipo
8.2.3.001.40.001.3200	SERVICIOS DE ARRENDAMIENTO	Acredora	Acumulativa
8.2.3.001.40.001.3290	Otros arrendamientos	Acredora	Acumulativa
8.2.3.001.40.001.3291	Otros arrendamientos	Acredora	Acumulativa
8.2.3.001.40.001.3291.1	Otros arrendamientos G. Corriente	Acredora	Registro
8.2.3.001.40.001.3300	SERVICIOS PROFESIONALES, CIENTÍFICOS, TÉCNICOS Y OTROS SERVICIOS	Acredora	Acumulativa
8.2.3.001.40.001.3360	Servicios de apoyo administrativo, traducción, fotocopiado e impresión	Acredora	Acumulativa
8.2.3.001.40.001.3361	Servicios de apoyo administrativo, fotocopiado e impresión	Acredora	Acumulativa
8.2.3.001.40.001.3361.1	Servicios de apoyo administrativo, fotocopiado e impresión G. Corriente	Acredora	Registro
8.2.3.001.40.001.3600	SERVICIOS DE COMUNICACIÓN SOCIAL Y PUBLICIDAD	Acredora	Acumulativa
8.2.3.001.40.001.3650	Servicios de la industria fílmica, del sonido y del video	Acredora	Acumulativa
8.2.3.001.40.001.3651	Servicios de la industria fílmica, del sonido y del video	Acredora	Acumulativa
8.2.3.001.40.001.3651.1	Servicios de la industria fílmica, del sonido y del video G. Corriente	Acredora	Registro
8.2.3.001.40.001.3800	SERVICIOS OFICIALES	Acredora	Acumulativa
8.2.3.001.40.001.3820	Gastos de orden social y cultural	Acredora	Acumulativa
8.2.3.001.40.001.3821	Gastos de orden social y cultural	Acredora	Acumulativa
8.2.3.001.40.001.3821.1	Gastos de orden social y cultural G. Corriente	Acredora	Registro
8.2.3.002	PAGO DE NOMINA	Acredora	Acumulativa
8.2.3.002.38	SERVICIOS PERSONALES ICA	Acredora	Acumulativa
8.2.3.002.38.001	DIRECCION GENERAL	Acredora	Acumulativa
8.2.3.002.38.001.1000	SERVICIOS PERSONALES	Acredora	Acumulativa
8.2.3.002.38.001.1100	REMUNERACIONES AL PERSONAL DE CARÁCTER PERMANENTE	Acredora	Acumulativa
8.2.3.002.38.001.1130	Sueldos base al personal permanente	Acredora	Acumulativa
8.2.3.002.38.001.1131	Sueldos base al personal permanente	Acredora	Acumulativa
8.2.3.002.38.001.1131.1	Sueldos base al personal permanente G. Corriente	Acredora	Registro
8.2.3.002.38.001.1300	REMUNERACIONES ADICIONALES Y ESPECIALES	Acredora	Acumulativa
8.2.3.002.38.001.1310	Primas por años de servicios efectivos prestados	Acredora	Acumulativa
8.2.3.002.38.001.1311	Primas por años de servicios efectivos prestados	Acredora	Acumulativa
8.2.3.002.38.001.1311.1	Primas por años de servicios efectivos prestados G. Corriente	Acredora	Registro
8.2.3.002.38.001.1320	Primas de vacaciones, dominical y gratificación de fin de año	Acredora	Acumulativa
8.2.3.002.38.001.1321	Primas de vacaciones, dominical y gratificación de fin de año	Acredora	Acumulativa
8.2.3.002.38.001.1321.1	Primas de vacaciones, dominical y gratificación de fin de año G. Corriente	Acredora	Registro
8.2.3.002.38.001.1340	Compensaciones	Acredora	Acumulativa
8.2.3.002.38.001.1341	Compensaciones	Acredora	Acumulativa
8.2.3.002.38.001.1341.1	Compensaciones G. Corriente	Acredora	Registro
8.2.3.002.38.001.1400	SEGURIDAD SOCIAL	Acredora	Acumulativa
8.2.3.002.38.001.1410	Aportaciones de seguridad social	Acredora	Acumulativa
8.2.3.002.38.001.1411	Aportaciones de seguridad social	Acredora	Acumulativa
8.2.3.002.38.001.1411.1	Aportaciones de seguridad social G. Corriente	Acredora	Registro
8.2.3.002.38.001.1420	Aportaciones a fondos de vivienda	Acredora	Acumulativa
8.2.3.002.38.001.1421	Aportaciones a fondos de vivienda	Acredora	Acumulativa
8.2.3.002.38.001.1421.1	Aportaciones a fondos de vivienda G. Corriente	Acredora	Registro
8.2.3.002.38.001.1430	Aportaciones al sistema para el retiro	Acredora	Acumulativa
8.2.3.002.38.001.1431	Aportaciones al sistema para el retiro	Acredora	Acumulativa
8.2.3.002.38.001.1431.1	Aportaciones al sistema para el retiro G. Corriente	Acredora	Registro

INSTITUTO MUNICIPAL DE LA CULTURA Y LAS ARTES DE LOS CABOS
BAJA CALIFORNIA SUR

Usr: Supervisor
rptPlanDeCuentasConac

Cuenta	Descripción de la Cuenta	Naturaleza	Tipo
8.2.3.002.38.001.1440	Aportaciones para seguros	Acredora	Acumulativa
8.2.3.002.38.001.1441	Aportaciones para seguros	Acredora	Acumulativa
8.2.3.002.38.001.1441.1	Aportaciones para seguros G. Corriente	Acredora	Registro
8.2.3.002.38.001.1500	OTRAS PRESTACIONES SOCIALES Y ECONÓMICAS	Acredora	Acumulativa
8.2.3.002.38.001.1540	Prestaciones contractuales	Acredora	Acumulativa
8.2.3.002.38.001.1541	Prestaciones contractuales	Acredora	Acumulativa
8.2.3.002.38.001.1541.1	Prestaciones contractuales G. Corriente	Acredora	Registro
8.2.3.002.38.001.1590	Otras prestaciones sociales y económicas	Acredora	Acumulativa
8.2.3.002.38.001.1591	Otras prestaciones sociales y económicas	Acredora	Acumulativa
8.2.3.002.38.001.1591.1	Otras prestaciones sociales y económicas G. Corriente	Acredora	Registro
8.2.3.002.38.001.1600	PREVISIONES	Acredora	Acumulativa
8.2.3.002.38.001.1610	Previsiones de carácter laboral, económica y de seguridad social	Acredora	Acumulativa
8.2.3.002.38.001.1611	Previsiones de carácter laboral, económica y de seguridad social	Acredora	Acumulativa
8.2.3.002.38.001.1611.0	Previsiones de carácter laboral, económica y de seguridad social	Acredora	Registro
8.2.3.003	INGRESOS POR CONVENIOS	Acredora	Acumulativa
8.2.3.003.50	CONVENIO DE COLABORACIÓN INTERINSTITUCIONAL ICA-ISC	Acredora	Acumulativa
8.2.3.003.50.001	DIRECCION GENERAL	Acredora	Acumulativa
8.2.3.003.50.001.2000	MATERIALES Y SUMINISTROS	Acredora	Acumulativa
8.2.3.003.50.001.2200	ALIMENTOS Y UTENSILIOS	Acredora	Acumulativa
8.2.3.003.50.001.2210	Productos alimenticios para personas	Acredora	Acumulativa
8.2.3.003.50.001.2211	Productos alimenticios para personas	Acredora	Acumulativa
8.2.3.003.50.001.2211.1	Productos alimenticios para personas G. Corriente	Acredora	Registro
8.2.3.003.50.001.2211.2	Productos alimenticios para personas G. Capital	Acredora	Registro
8.2.3.003.50.001.3000	SERVICIOS GENERALES	Acredora	Acumulativa
8.2.3.003.50.001.3700	SERVICIOS DE TRASLADOS Y VIÁTICOS	Acredora	Acumulativa
8.2.3.003.50.001.3790	Otros servicios de traslado y hospedaje	Acredora	Acumulativa
8.2.3.003.50.001.3791	Otros servicios de traslado y hospedaje	Acredora	Acumulativa
8.2.3.003.50.001.3791.1	Otros servicios de traslado y hospedaje G. Corriente	Acredora	Registro
8.2.3.003.50.001.3800	SERVICIOS OFICIALES	Acredora	Acumulativa
8.2.3.003.50.001.3820	Gastos de orden social y cultural	Acredora	Acumulativa
8.2.3.003.50.001.3821	Gastos de orden social y cultural	Acredora	Acumulativa
8.2.3.003.50.001.3821.1	Gastos de orden social y cultural G. Corriente	Acredora	Registro
8.2.3.004	INGRESOS POR INTERESES BANCARIOS GANADOS	Acredora	Acumulativa
8.2.3.004.25	SERVICIOS PROFESIONALES COMPLEMENTARIOS	Acredora	Acumulativa
8.2.3.004.25.001	DIRECCION GENERAL	Acredora	Acumulativa
8.2.3.004.25.001.3000	SERVICIOS GENERALES	Acredora	Acumulativa
8.2.3.004.25.001.3400	SERVICIOS FINANCIEROS, BANCARIOS Y COMERCIALES	Acredora	Acumulativa
8.2.3.004.25.001.3410	Servicios financieros y bancarios	Acredora	Acumulativa
8.2.3.004.25.001.3411	Servicios financieros y bancarios	Acredora	Acumulativa
8.2.3.004.25.001.3411.1	Servicios financieros y bancarios G. Corriente	Acredora	Registro
8.2.4	PRESUPUESTO DE EGRESOS COMPROMETIDO	Deudora	Acumulativa
8.2.4.001	SUBSIDIOS	Deudora	Acumulativa
8.2.4.001.01	VIVA LA PLAZA	Deudora	Acumulativa
8.2.4.001.01.008	PROGRAMAS Y PROYECTOS	Deudora	Acumulativa

INSTITUTO MUNICIPAL DE LA CULTURA Y LAS ARTES DE LOS CABOS
BAJA CALIFORNIA SUR

Usr: Supervisor
rptPlanDeCuentasConac

Cuenta	Descripción de la Cuenta	Naturaleza	Tipo
8.2.4.001.01.008.3000	SERVICIOS GENERALES	Deudora	Acumulativa
8.2.4.001.01.008.3600	SERVICIOS DE COMUNICACIÓN SOCIAL Y PUBLICIDAD	Deudora	Acumulativa
8.2.4.001.01.008.3650	Servicios de la industria fílmica, del sonido y del video	Deudora	Acumulativa
8.2.4.001.01.008.3651	Servicios de la industria fílmica, del sonido y del video	Deudora	Acumulativa
8.2.4.001.01.008.3651.1	Servicios de la industria fílmica, del sonido y del video G. Corriente	Deudora	Registro
8.2.4.001.01.008.3800	SERVICIOS OFICIALES	Deudora	Acumulativa
8.2.4.001.01.008.3820	Gastos de orden social y cultural	Deudora	Acumulativa
8.2.4.001.01.008.3821	Gastos de orden social y cultural	Deudora	Acumulativa
8.2.4.001.01.008.3821.1	Gastos de orden social y cultural G. Corriente	Deudora	Registro
8.2.4.001.03	NOCHES DE PLENILUNIO	Deudora	Acumulativa
8.2.4.001.03.001	DIRECCION GENERAL	Deudora	Acumulativa
8.2.4.001.03.001.2000	MATERIALES Y SUMINISTROS	Deudora	Acumulativa
8.2.4.001.03.001.2200	ALIMENTOS Y UTENSILIOS	Deudora	Acumulativa
8.2.4.001.03.001.2210	Productos alimenticios para personas	Deudora	Acumulativa
8.2.4.001.03.001.2211	Productos alimenticios para personas	Deudora	Acumulativa
8.2.4.001.03.001.2211.1	Productos alimenticios para personas G. Corriente	Deudora	Registro
8.2.4.001.03.001.3000	SERVICIOS GENERALES	Deudora	Acumulativa
8.2.4.001.03.001.3200	SERVICIOS DE ARRENDAMIENTO	Deudora	Acumulativa
8.2.4.001.03.001.3230	Arrendamiento de mobiliario y equipo de administración, educacional y recreativo	Deudora	Acumulativa
8.2.4.001.03.001.3231	Arrendamiento de mobiliario y equipo de administración, educacional y recreativo	Deudora	Acumulativa
8.2.4.001.03.001.3231.1	Arrendamiento de mobiliario y equipo de administración, educacional y recreativo G. Corriente	Deudora	Registro
8.2.4.001.03.001.3290	Otros arrendamientos	Deudora	Acumulativa
8.2.4.001.03.001.3291	Otros arrendamientos	Deudora	Acumulativa
8.2.4.001.03.001.3291.1	Otros arrendamientos G. Corriente	Deudora	Registro
8.2.4.001.03.001.3600	SERVICIOS DE COMUNICACIÓN SOCIAL Y PUBLICIDAD	Deudora	Acumulativa
8.2.4.001.03.001.3650	Servicios de la industria fílmica, del sonido y del video	Deudora	Acumulativa
8.2.4.001.03.001.3651	Servicios de la industria fílmica, del sonido y del video	Deudora	Acumulativa
8.2.4.001.03.001.3651.1	Servicios de la industria fílmica, del sonido y del video G. Corriente	Deudora	Registro
8.2.4.001.03.001.3800	SERVICIOS OFICIALES	Deudora	Acumulativa
8.2.4.001.03.001.3820	Gastos de orden social y cultural	Deudora	Acumulativa
8.2.4.001.03.001.3821	Gastos de orden social y cultural	Deudora	Acumulativa
8.2.4.001.03.001.3821.1	Gastos de orden social y cultural G. Corriente	Deudora	Registro
8.2.4.001.03.008	PROGRAMAS Y PROYECTOS	Deudora	Acumulativa
8.2.4.001.03.008.3000	SERVICIOS GENERALES	Deudora	Acumulativa
8.2.4.001.03.008.3200	SERVICIOS DE ARRENDAMIENTO	Deudora	Acumulativa
8.2.4.001.03.008.3230	Arrendamiento de mobiliario y equipo de administración, educacional y recreativo	Deudora	Acumulativa
8.2.4.001.03.008.3231	Arrendamiento de mobiliario y equipo de administración, educacional y recreativo	Deudora	Acumulativa
8.2.4.001.03.008.3231.1	Arrendamiento de mobiliario y equipo de administración, educacional y recreativo G. Corriente	Deudora	Registro
8.2.4.001.03.008.3800	SERVICIOS OFICIALES	Deudora	Acumulativa
8.2.4.001.03.008.3820	Gastos de orden social y cultural	Deudora	Acumulativa
8.2.4.001.03.008.3821	Gastos de orden social y cultural	Deudora	Acumulativa
8.2.4.001.03.008.3821.1	Gastos de orden social y cultural G. Corriente	Deudora	Registro
8.2.4.001.04	NOCHES DE PLENILUNIO RURAL	Deudora	Acumulativa
8.2.4.001.04.001	DIRECCION GENERAL	Deudora	Acumulativa

INSTITUTO MUNICIPAL DE LA CULTURA Y LAS ARTES DE LOS CABOS
BAJA CALIFORNIA SUR

Usr: Supervisor

Cuenta	Descripción de la Cuenta	Naturaleza	Tipo
8.2.4.001.04.001.2000	MATERIALES Y SUMINISTROS	Deudora	Acumulativa
8.2.4.001.04.001.2200	ALIMENTOS Y UTENSILIOS	Deudora	Acumulativa
8.2.4.001.04.001.2210	Productos alimenticios para personas	Deudora	Acumulativa
8.2.4.001.04.001.2211	Productos alimenticios para personas	Deudora	Acumulativa
8.2.4.001.04.001.2211.1	Productos alimenticios para personas G. Corriente	Deudora	Registro
8.2.4.001.04.001.3000	SERVICIOS GENERALES	Deudora	Acumulativa
8.2.4.001.04.001.3200	SERVICIOS DE ARRENDAMIENTO	Deudora	Acumulativa
8.2.4.001.04.001.3230	Arrendamiento de mobiliario y equipo de administración, educacional y recreativo	Deudora	Acumulativa
8.2.4.001.04.001.3231	Arrendamiento de mobiliario y equipo de administración, educacional y recreativo	Deudora	Acumulativa
8.2.4.001.04.001.3231.1	Arrendamiento de mobiliario y equipo de administración, educacional y recreativo G. Corriente	Deudora	Registro
8.2.4.001.04.001.3290	Otros arrendamientos	Deudora	Acumulativa
8.2.4.001.04.001.3291	Otros arrendamientos	Deudora	Acumulativa
8.2.4.001.04.001.3291.1	Otros arrendamientos G. Corriente	Deudora	Registro
8.2.4.001.04.001.3800	SERVICIOS OFICIALES	Deudora	Acumulativa
8.2.4.001.04.001.3820	Gastos de orden social y cultural	Deudora	Acumulativa
8.2.4.001.04.001.3821	Gastos de orden social y cultural	Deudora	Acumulativa
8.2.4.001.04.001.3821.1	Gastos de orden social y cultural G. Corriente	Deudora	Registro
8.2.4.001.05	PLAZARTE: ARTE Y RECREACION HASTA TU PLAZA PUBLICA	Deudora	Acumulativa
8.2.4.001.05.001	DIRECCION GENERAL	Deudora	Acumulativa
8.2.4.001.05.001.3000	SERVICIOS GENERALES	Deudora	Acumulativa
8.2.4.001.05.001.3200	SERVICIOS DE ARRENDAMIENTO	Deudora	Acumulativa
8.2.4.001.05.001.3230	Arrendamiento de mobiliario y equipo de administración, educacional y recreativo	Deudora	Acumulativa
8.2.4.001.05.001.3231	Arrendamiento de mobiliario y equipo de administración, educacional y recreativo	Deudora	Acumulativa
8.2.4.001.05.001.3231.1	Arrendamiento de mobiliario y equipo de administración, educacional y recreativo G. Corriente	Deudora	Registro
8.2.4.001.05.001.3290	Otros arrendamientos	Deudora	Acumulativa
8.2.4.001.05.001.3291	Otros arrendamientos	Deudora	Acumulativa
8.2.4.001.05.001.3291.1	Otros arrendamientos G. Corriente	Deudora	Registro
8.2.4.001.05.001.3800	SERVICIOS OFICIALES	Deudora	Acumulativa
8.2.4.001.05.001.3820	Gastos de orden social y cultural	Deudora	Acumulativa
8.2.4.001.05.001.3821	Gastos de orden social y cultural	Deudora	Acumulativa
8.2.4.001.05.001.3821.1	Gastos de orden social y cultural G. Corriente	Deudora	Registro
8.2.4.001.05.008	PROGRAMAS Y PROYECTOS	Deudora	Acumulativa
8.2.4.001.05.008.3000	SERVICIOS GENERALES	Deudora	Acumulativa
8.2.4.001.05.008.3800	SERVICIOS OFICIALES	Deudora	Acumulativa
8.2.4.001.05.008.3820	Gastos de orden social y cultural	Deudora	Acumulativa
8.2.4.001.05.008.3821	Gastos de orden social y cultural	Deudora	Acumulativa
8.2.4.001.05.008.3821.1	Gastos de orden social y cultural G. Corriente	Deudora	Registro
8.2.4.001.06	VINCULACION CULTURAL	Deudora	Acumulativa
8.2.4.001.06.001	DIRECCION GENERAL	Deudora	Acumulativa
8.2.4.001.06.001.2000	MATERIALES Y SUMINISTROS	Deudora	Acumulativa
8.2.4.001.06.001.2100	MATERIALES DE ADMINISTRACIÓN, EMISIÓN DE DOCUMENTOS Y ARTÍCULOS OFICIALES	Deudora	Acumulativa
8.2.4.001.06.001.2110	Materiales, útiles y equipos menores de oficina	Deudora	Acumulativa
8.2.4.001.06.001.2111	Materiales, útiles y equipos menores de oficina	Deudora	Acumulativa

INSTITUTO MUNICIPAL DE LA CULTURA Y LAS ARTES DE LOS CABOS
BAJA CALIFORNIA SUR

Usr: Supervisor

Cuenta	Descripción de la Cuenta	Naturaleza	Tipo
8.2.4.001.06.001.2111.1	Materiales, útiles y equipos menores de oficina G. Corriente	Deudora	Registro
8.2.4.001.06.001.3000	SERVICIOS GENERALES	Deudora	Acumulativa
8.2.4.001.06.001.3800	SERVICIOS OFICIALES	Deudora	Acumulativa
8.2.4.001.06.001.3820	Gastos de orden social y cultural	Deudora	Acumulativa
8.2.4.001.06.001.3821	Gastos de orden social y cultural	Deudora	Acumulativa
8.2.4.001.06.001.3821.1	Gastos de orden social y cultural G. Corriente	Deudora	Registro
8.2.4.001.06.001.4000	TRANSFERENCIAS, ASIGNACIONES, SUBSIDIOS Y OTRAS AYUDAS	Deudora	Acumulativa
8.2.4.001.06.001.4400	AYUDAS SOCIALES	Deudora	Acumulativa
8.2.4.001.06.001.4410	Ayudas sociales a personas	Deudora	Acumulativa
8.2.4.001.06.001.4411	Ayudas sociales a personas	Deudora	Acumulativa
8.2.4.001.06.001.4411.1	Ayudas sociales a personas G. Corriente	Deudora	Registro
8.2.4.001.07	MANTENIMIENTO DE INFRAESTRUCTURA CULTURAL EXISTENTE (VEHICULOS, ENTRE OTROS)	Deudora	Acumulativa
8.2.4.001.07.001	DIRECCION GENERAL	Deudora	Acumulativa
8.2.4.001.07.001.2000	MATERIALES Y SUMINISTROS	Deudora	Acumulativa
8.2.4.001.07.001.2400	MATERIALES Y ARTÍCULOS DE CONSTRUCCIÓN Y DE REPARACIÓN	Deudora	Acumulativa
8.2.4.001.07.001.2470	Artículos metálicos para la construcción	Deudora	Acumulativa
8.2.4.001.07.001.2471	Artículos metálicos para la construcción	Deudora	Acumulativa
8.2.4.001.07.001.2471.1	Artículos metálicos para la construcción G. Corriente	Deudora	Registro
8.2.4.001.07.001.2490	Otros materiales y artículos de construcción y reparación	Deudora	Acumulativa
8.2.4.001.07.001.2491	Otros materiales y artículos de construcción y reparación	Deudora	Acumulativa
8.2.4.001.07.001.2491.1	Otros materiales y artículos de construcción y reparación G. Corriente	Deudora	Registro
8.2.4.001.07.001.2900	HERRAMIENTAS, REFACCIONES Y ACCESORIOS MENORES	Deudora	Acumulativa
8.2.4.001.07.001.2920	Refacciones y accesorios menores de edificios	Deudora	Acumulativa
8.2.4.001.07.001.2921	Refacciones y accesorios menores de edificios	Deudora	Acumulativa
8.2.4.001.07.001.2921.1	Refacciones y accesorios menores de edificios G. Corriente	Deudora	Registro
8.2.4.001.07.001.3000	SERVICIOS GENERALES	Deudora	Acumulativa
8.2.4.001.07.001.3500	SERVICIOS DE INSTALACIÓN, REPARACIÓN, MANTENIMIENTO Y CONSERVACIÓN	Deudora	Acumulativa
8.2.4.001.07.001.3510	Conservación y mantenimiento menor de inmuebles	Deudora	Acumulativa
8.2.4.001.07.001.3511	Conservación y mantenimiento menor de inmuebles	Deudora	Acumulativa
8.2.4.001.07.001.3511.1	Conservación y mantenimiento menor de inmuebles G. Corriente	Deudora	Registro
8.2.4.001.07.001.3550	Reparación y mantenimiento de equipo de transporte	Deudora	Acumulativa
8.2.4.001.07.001.3551	Reparación y mantenimiento de equipo de transporte	Deudora	Acumulativa
8.2.4.001.07.001.3551.1	Reparación y mantenimiento de equipo de transporte G. Corriente	Deudora	Registro
8.2.4.001.07.005	DIRECCION DE PROGRAMAS, PROYECTOS E INVERSIONES	Deudora	Acumulativa
8.2.4.001.07.005.2000	MATERIALES Y SUMINISTROS	Deudora	Acumulativa
8.2.4.001.07.005.2200	ALIMENTOS Y UTENSILIOS	Deudora	Acumulativa
8.2.4.001.07.005.2210	Productos alimenticios para personas	Deudora	Acumulativa
8.2.4.001.07.005.2211	Productos alimenticios para personas	Deudora	Acumulativa
8.2.4.001.07.005.2211.1	Productos alimenticios para personas G. Corriente	Deudora	Registro
8.2.4.001.07.005.2400	MATERIALES Y ARTÍCULOS DE CONSTRUCCIÓN Y DE REPARACIÓN	Deudora	Acumulativa
8.2.4.001.07.005.2460	Material eléctrico y electrónico	Deudora	Acumulativa
8.2.4.001.07.005.2461	Material eléctrico y electrónico	Deudora	Acumulativa
8.2.4.001.07.005.2461.1	Material eléctrico y electrónico G. Corriente	Deudora	Registro
8.2.4.001.07.005.2490	Otros materiales y artículos de construcción y reparación	Deudora	Acumulativa

INSTITUTO MUNICIPAL DE LA CULTURA Y LAS ARTES DE LOS CABOS
BAJA CALIFORNIA SUR

Usr: Supervisor

Cuenta	Descripción de la Cuenta	Naturaleza	Tipo
8.2.4.001.07.005.2491	Otros materiales y artículos de construcción y reparación	Deudora	Acumulativa
8.2.4.001.07.005.2491.1	Otros materiales y artículos de construcción y reparación G. Corriente	Deudora	Registro
8.2.4.001.07.005.2491.2	Otros materiales y artículos de construcción y reparación G. Capital	Deudora	Registro
8.2.4.001.07.005.2500	PRODUCTOS QUÍMICOS, FARMACÉUTICOS Y DE LABORATORIO	Deudora	Acumulativa
8.2.4.001.07.005.2560	Fibras sintéticas, hules, plásticos y derivados	Deudora	Acumulativa
8.2.4.001.07.005.2561	Fibras sintéticas, hules, plásticos y derivados	Deudora	Acumulativa
8.2.4.001.07.005.2561.1	Fibras sintéticas, hules, plásticos y derivados G. Corriente	Deudora	Registro
8.2.4.001.07.006	DIRECCION DE ESPACIOS CULTURALES	Deudora	Acumulativa
8.2.4.001.07.006.2000	MATERIALES Y SUMINISTROS	Deudora	Acumulativa
8.2.4.001.07.006.2400	MATERIALES Y ARTÍCULOS DE CONSTRUCCIÓN Y DE REPARACIÓN	Deudora	Acumulativa
8.2.4.001.07.006.2490	Otros materiales y artículos de construcción y reparación	Deudora	Acumulativa
8.2.4.001.07.006.2491	Otros materiales y artículos de construcción y reparación	Deudora	Acumulativa
8.2.4.001.07.006.2491.1	Otros materiales y artículos de construcción y reparación G. Corriente	Deudora	Registro
8.2.4.001.08	CASA DE CULTURA SAN JOSE DEL CABO	Deudora	Acumulativa
8.2.4.001.08.007	CASAS DE CULTURA	Deudora	Acumulativa
8.2.4.001.08.007.2000	MATERIALES Y SUMINISTROS	Deudora	Acumulativa
8.2.4.001.08.007.2100	MATERIALES DE ADMINISTRACIÓN, EMISIÓN DE DOCUMENTOS Y ARTÍCULOS OFICIALES	Deudora	Acumulativa
8.2.4.001.08.007.2110	Materiales, útiles y equipos menores de oficina	Deudora	Acumulativa
8.2.4.001.08.007.2111	Materiales, útiles y equipos menores de oficina	Deudora	Acumulativa
8.2.4.001.08.007.2111.1	Materiales, útiles y equipos menores de oficina G. Corriente	Deudora	Registro
8.2.4.001.08.007.2140	Materiales, útiles y equipos menores de tecnologías de la información y comunicaciones	Deudora	Acumulativa
8.2.4.001.08.007.2141	Materiales, útiles y equipos menores de tecnologías de la información y comunicaciones	Deudora	Acumulativa
8.2.4.001.08.007.2141.1	Materiales, útiles y equipos menores de tecnologías de la información y comunicaciones G. Corriente	Deudora	Registro
8.2.4.001.08.007.2160	Material de limpieza	Deudora	Acumulativa
8.2.4.001.08.007.2161	Material de limpieza	Deudora	Acumulativa
8.2.4.001.08.007.2161.1	Material de limpieza G. Corriente	Deudora	Registro
8.2.4.001.08.007.2200	ALIMENTOS Y UTENSILIOS	Deudora	Acumulativa
8.2.4.001.08.007.2210	Productos alimenticios para personas	Deudora	Acumulativa
8.2.4.001.08.007.2211	Productos alimenticios para personas	Deudora	Acumulativa
8.2.4.001.08.007.2211.1	Productos alimenticios para personas G. Corriente	Deudora	Registro
8.2.4.001.08.007.2400	MATERIALES Y ARTÍCULOS DE CONSTRUCCIÓN Y DE REPARACIÓN	Deudora	Acumulativa
8.2.4.001.08.007.2440	Madera y productos de madera	Deudora	Acumulativa
8.2.4.001.08.007.2441	Madera y productos de madera	Deudora	Acumulativa
8.2.4.001.08.007.2441.1	Madera y productos de madera G. Corriente	Deudora	Registro
8.2.4.001.08.007.2450	Vidrio y productos de vidrio	Deudora	Acumulativa
8.2.4.001.08.007.2451	Vidrio y productos de vidrio	Deudora	Acumulativa
8.2.4.001.08.007.2451.1	Vidrio y productos de vidrio G. Corriente	Deudora	Registro
8.2.4.001.08.007.2460	Material eléctrico y electrónico	Deudora	Acumulativa
8.2.4.001.08.007.2461	Material eléctrico y electrónico	Deudora	Acumulativa
8.2.4.001.08.007.2461.1	Material eléctrico y electrónico G. Corriente	Deudora	Registro
8.2.4.001.08.007.2470	Artículos metálicos para la construcción	Deudora	Acumulativa
8.2.4.001.08.007.2471	Artículos metálicos para la construcción	Deudora	Acumulativa
8.2.4.001.08.007.2471.1	Artículos metálicos para la construcción G. Corriente	Deudora	Registro
8.2.4.001.08.007.2490	Otros materiales y artículos de construcción y reparación	Deudora	Acumulativa

INSTITUTO MUNICIPAL DE LA CULTURA Y LAS ARTES DE LOS CABOS
BAJA CALIFORNIA SUR

Usr: Supervisor

Cuenta	Descripción de la Cuenta	Naturaleza	Tipo
8.2.4.001.08.007.2491	Otros materiales y artículos de construcción y reparación	Deudora	Acumulativa
8.2.4.001.08.007.2491.1	Otros materiales y artículos de construcción y reparación G. Corriente	Deudora	Registro
8.2.4.001.08.007.2500	PRODUCTOS QUÍMICOS, FARMACÉUTICOS Y DE LABORATORIO	Deudora	Acumulativa
8.2.4.001.08.007.2560	Fibras sintéticas, hules, plásticos y derivados	Deudora	Acumulativa
8.2.4.001.08.007.2561	Fibras sintéticas, hules, plásticos y derivados	Deudora	Acumulativa
8.2.4.001.08.007.2561.1	Fibras sintéticas, hules, plásticos y derivados G. Corriente	Deudora	Registro
8.2.4.001.08.007.2700	VESTUARIO, BLANCOS, PRENDAS DE PROTECCIÓN Y ARTÍCULOS DEPORTIVOS	Deudora	Acumulativa
8.2.4.001.08.007.2710	Vestuario y uniformes	Deudora	Acumulativa
8.2.4.001.08.007.2711	Vestuario y uniformes	Deudora	Acumulativa
8.2.4.001.08.007.2711.1	Vestuario y uniformes G. Corriente	Deudora	Registro
8.2.4.001.08.007.2900	HERRAMIENTAS, REFACCIONES Y ACCESORIOS MENORES	Deudora	Acumulativa
8.2.4.001.08.007.2910	Herramientas menores	Deudora	Acumulativa
8.2.4.001.08.007.2911	Herramientas menores	Deudora	Acumulativa
8.2.4.001.08.007.2911.1	Herramientas menores G. Corriente	Deudora	Registro
8.2.4.001.08.007.3000	SERVICIOS GENERALES	Deudora	Acumulativa
8.2.4.001.08.007.3200	SERVICIOS DE ARRENDAMIENTO	Deudora	Acumulativa
8.2.4.001.08.007.3230	Arrendamiento de mobiliario y equipo de administración, educacional y recreativo	Deudora	Acumulativa
8.2.4.001.08.007.3231	Arrendamiento de mobiliario y equipo de administración, educacional y recreativo	Deudora	Acumulativa
8.2.4.001.08.007.3231.1	Arrendamiento de mobiliario y equipo de administración, educacional y recreativo G. Corriente	Deudora	Registro
8.2.4.001.08.007.3400	SERVICIOS FINANCIEROS, BANCARIOS Y COMERCIALES	Deudora	Acumulativa
8.2.4.001.08.007.3470	Fletes y maniobras	Deudora	Acumulativa
8.2.4.001.08.007.3471	Fletes y maniobras	Deudora	Acumulativa
8.2.4.001.08.007.3471.1	Fletes y maniobras G. Corriente	Deudora	Registro
8.2.4.001.08.007.3500	SERVICIOS DE INSTALACIÓN, REPARACIÓN, MANTENIMIENTO Y CONSERVACIÓN	Deudora	Acumulativa
8.2.4.001.08.007.3510	Conservación y mantenimiento menor de inmuebles	Deudora	Acumulativa
8.2.4.001.08.007.3511	Conservación y mantenimiento menor de inmuebles	Deudora	Acumulativa
8.2.4.001.08.007.3511.1	Conservación y mantenimiento menor de inmuebles G. Corriente	Deudora	Registro
8.2.4.001.08.007.3600	SERVICIOS DE COMUNICACIÓN SOCIAL Y PUBLICIDAD	Deudora	Acumulativa
8.2.4.001.08.007.3610	Difusión por radio, televisión y otros medios de mensajes sobre programas y actividades gubernamentales	Deudora	Acumulativa
8.2.4.001.08.007.3611	Difusión por radio, televisión y otros medios de mensajes sobre programas y actividades gubernamentales	Deudora	Acumulativa
8.2.4.001.08.007.3611.1	Difusión por radio, televisión y otros medios de mensajes sobre programas y actividades gubernamentales G. Corriente	Deudora	Registro
8.2.4.001.08.007.3650	Servicios de la industria fílmica, del sonido y del video	Deudora	Acumulativa
8.2.4.001.08.007.3651	Servicios de la industria fílmica, del sonido y del video	Deudora	Acumulativa
8.2.4.001.08.007.3651.1	Servicios de la industria fílmica, del sonido y del video G. Corriente	Deudora	Registro
8.2.4.001.08.007.3800	SERVICIOS OFICIALES	Deudora	Acumulativa
8.2.4.001.08.007.3810	Gastos de ceremonial	Deudora	Acumulativa
8.2.4.001.08.007.3811	Gastos de ceremonial	Deudora	Acumulativa
8.2.4.001.08.007.3811.1	Gastos de ceremonial G. Corriente	Deudora	Registro
8.2.4.001.08.007.3820	Gastos de orden social y cultural	Deudora	Acumulativa
8.2.4.001.08.007.3821	Gastos de orden social y cultural	Deudora	Acumulativa
8.2.4.001.08.007.3821.1	Gastos de orden social y cultural G. Corriente	Deudora	Registro
8.2.4.001.08.007.5000	BIENES MUEBLES, INMUEBLES E INTANGIBLES	Deudora	Acumulativa
8.2.4.001.08.007.5100	MOBILIARIO Y EQUIPO DE ADMINISTRACIÓN	Deudora	Acumulativa

INSTITUTO MUNICIPAL DE LA CULTURA Y LAS ARTES DE LOS CABOS
BAJA CALIFORNIA SUR

Usr: Supervisor
rptPlanDeCuentasConac

Cuenta	Descripción de la Cuenta	Naturaleza	Tipo
8.2.4.001.08.007.5150	Equipo de cómputo y de tecnologías de la información	Deudora	Acumulativa
8.2.4.001.08.007.5151	Equipo de cómputo y de tecnología de la información	Deudora	Acumulativa
8.2.4.001.08.007.5151.2	Equipo de cómputo y de tecnología de la información G. Capital	Deudora	Registro
8.2.4.001.09	EQUIPAMIENTO CULTURAL	Deudora	Acumulativa
8.2.4.001.09.001	DIRECCION GENERAL	Deudora	Acumulativa
8.2.4.001.09.001.2000	MATERIALES Y SUMINISTROS	Deudora	Acumulativa
8.2.4.001.09.001.2100	MATERIALES DE ADMINISTRACIÓN, EMISIÓN DE DOCUMENTOS Y ARTÍCULOS OFICIALES	Deudora	Acumulativa
8.2.4.001.09.001.2160	Material de limpieza	Deudora	Acumulativa
8.2.4.001.09.001.2161	Material de limpieza	Deudora	Acumulativa
8.2.4.001.09.001.2161.1	Material de limpieza G. Corriente	Deudora	Registro
8.2.4.001.09.001.5000	BIENES MUEBLES, INMUEBLES E INTANGIBLES	Deudora	Acumulativa
8.2.4.001.09.001.5200	MOBILIARIO Y EQUIPO EDUCACIONAL Y RECREATIVO	Deudora	Acumulativa
8.2.4.001.09.001.5290	Otro mobiliario y equipo educacional y recreativo	Deudora	Acumulativa
8.2.4.001.09.001.5291	Otro mobiliario y equipo educacional y recreativo	Deudora	Acumulativa
8.2.4.001.09.001.5291.2	Otro mobiliario y equipo educacional y recreativo G. Capital	Deudora	Registro
8.2.4.001.09.007	CASAS DE CULTURA	Deudora	Acumulativa
8.2.4.001.09.007.2000	MATERIALES Y SUMINISTROS	Deudora	Acumulativa
8.2.4.001.09.007.2100	MATERIALES DE ADMINISTRACIÓN, EMISIÓN DE DOCUMENTOS Y ARTÍCULOS OFICIALES	Deudora	Acumulativa
8.2.4.001.09.007.2110	Materiales, útiles y equipos menores de oficina	Deudora	Acumulativa
8.2.4.001.09.007.2111	Materiales, útiles y equipos menores de oficina	Deudora	Acumulativa
8.2.4.001.09.007.2111.1	Materiales, útiles y equipos menores de oficina G. Corriente	Deudora	Registro
8.2.4.001.09.007.2120	Materiales y útiles de impresión y reproducción	Deudora	Acumulativa
8.2.4.001.09.007.2121	Materiales y útiles de impresión y reproducción	Deudora	Acumulativa
8.2.4.001.09.007.2121.1	Materiales y útiles de impresión y reproducción G. Corriente	Deudora	Registro
8.2.4.001.09.007.2160	Material de limpieza	Deudora	Acumulativa
8.2.4.001.09.007.2161	Material de limpieza	Deudora	Acumulativa
8.2.4.001.09.007.2161.1	Material de limpieza G. Corriente	Deudora	Registro
8.2.4.001.09.007.2400	MATERIALES Y ARTÍCULOS DE CONSTRUCCIÓN Y DE REPARACIÓN	Deudora	Acumulativa
8.2.4.001.09.007.2490	Otros materiales y artículos de construcción y reparación	Deudora	Acumulativa
8.2.4.001.09.007.2491	Otros materiales y artículos de construcción y reparación	Deudora	Acumulativa
8.2.4.001.09.007.2491.1	Otros materiales y artículos de construcción y reparación G. Corriente	Deudora	Registro
8.2.4.001.09.007.2900	HERRAMIENTAS, REFACCIONES Y ACCESORIOS MENORES	Deudora	Acumulativa
8.2.4.001.09.007.2910	Herramientas menores	Deudora	Acumulativa
8.2.4.001.09.007.2911	Herramientas menores	Deudora	Acumulativa
8.2.4.001.09.007.2911.1	Herramientas menores G. Corriente	Deudora	Registro
8.2.4.001.09.007.2920	Refacciones y accesorios menores de edificios	Deudora	Acumulativa
8.2.4.001.09.007.2921	Refacciones y accesorios menores de edificios	Deudora	Acumulativa
8.2.4.001.09.007.2921.1	Refacciones y accesorios menores de edificios G. Corriente	Deudora	Registro
8.2.4.001.09.007.3000	SERVICIOS GENERALES	Deudora	Acumulativa
8.2.4.001.09.007.3500	SERVICIOS DE INSTALACIÓN, REPARACIÓN, MANTENIMIENTO Y CONSERVACIÓN	Deudora	Acumulativa
8.2.4.001.09.007.3510	Conservación y mantenimiento menor de inmuebles	Deudora	Acumulativa
8.2.4.001.09.007.3511	Conservación y mantenimiento menor de inmuebles	Deudora	Acumulativa
8.2.4.001.09.007.3511.1	Conservación y mantenimiento menor de inmuebles G. Corriente	Deudora	Registro
8.2.4.001.09.007.3590	Servicios de jardinería y fumigación	Deudora	Acumulativa

INSTITUTO MUNICIPAL DE LA CULTURA Y LAS ARTES DE LOS CABOS
BAJA CALIFORNIA SUR

Usr: Supervisor

Cuenta	Descripción de la Cuenta	Naturaleza	Tipo
8.2.4.001.09.007.3591	Servicios de jardinería y fumigación	Deudora	Acumulativa
8.2.4.001.09.007.3591.1	Servicios de jardinería y fumigación G. Corriente	Deudora	Registro
8.2.4.001.09.007.4000	TRANSFERENCIAS, ASIGNACIONES, SUBSIDIOS Y OTRAS AYUDAS	Deudora	Acumulativa
8.2.4.001.09.007.4400	AYUDAS SOCIALES	Deudora	Acumulativa
8.2.4.001.09.007.4420	Becas y otras ayudas para programas de capacitación	Deudora	Acumulativa
8.2.4.001.09.007.4421	Becas y otras ayudas para programas de capacitación	Deudora	Acumulativa
8.2.4.001.09.007.4421.1	Becas y otras ayudas para programas de capacitación G. Corriente	Deudora	Registro
8.2.4.001.09.007.5000	BIENES MUEBLES, INMUEBLES E INTANGIBLES	Deudora	Acumulativa
8.2.4.001.09.007.5600	MAQUINARIA, OTROS EQUIPOS Y HERRAMIENTAS	Deudora	Acumulativa
8.2.4.001.09.007.5640	Sistemas de aire acondicionado, calefacción y de refrigeración industrial y comercial	Deudora	Acumulativa
8.2.4.001.09.007.5641	Sistemas de aire acondicionado, calefacción y de refrigeración industrial y comercial	Deudora	Acumulativa
8.2.4.001.09.007.5641.2	Sistemas de aire acondicionado, calefacción y de refrigeración industrial y comercial G. Capital	Deudora	Registro
8.2.4.001.10	CASA DE CULTURA MIRAFLORES	Deudora	Acumulativa
8.2.4.001.10.007	CASAS DE CULTURA	Deudora	Acumulativa
8.2.4.001.10.007.2000	MATERIALES Y SUMINISTROS	Deudora	Acumulativa
8.2.4.001.10.007.2100	MATERIALES DE ADMINISTRACIÓN, EMISIÓN DE DOCUMENTOS Y ARTÍCULOS OFICIALES	Deudora	Acumulativa
8.2.4.001.10.007.2110	Materiales, útiles y equipos menores de oficina	Deudora	Acumulativa
8.2.4.001.10.007.2111	Materiales, útiles y equipos menores de oficina	Deudora	Acumulativa
8.2.4.001.10.007.2111.1	Materiales, útiles y equipos menores de oficina G. Corriente	Deudora	Registro
8.2.4.001.10.007.2120	Materiales y útiles de impresión y reproducción	Deudora	Acumulativa
8.2.4.001.10.007.2121	Materiales y útiles de impresión y reproducción	Deudora	Acumulativa
8.2.4.001.10.007.2121.1	Materiales y útiles de impresión y reproducción G. Corriente	Deudora	Registro
8.2.4.001.10.007.2150	Material impreso e información digital	Deudora	Acumulativa
8.2.4.001.10.007.2151	Material impreso e información digital	Deudora	Acumulativa
8.2.4.001.10.007.2151.1	Material impreso e información digital G. Corriente	Deudora	Registro
8.2.4.001.10.007.2160	Material de limpieza	Deudora	Acumulativa
8.2.4.001.10.007.2161	Material de limpieza	Deudora	Acumulativa
8.2.4.001.10.007.2161.1	Material de limpieza G. Corriente	Deudora	Registro
8.2.4.001.10.007.2170	Materiales y útiles de enseñanza	Deudora	Acumulativa
8.2.4.001.10.007.2171	Materiales y útiles de enseñanza	Deudora	Acumulativa
8.2.4.001.10.007.2171.1	Materiales y útiles de enseñanza G. Corriente	Deudora	Registro
8.2.4.001.10.007.2400	MATERIALES Y ARTÍCULOS DE CONSTRUCCIÓN Y DE REPARACIÓN	Deudora	Acumulativa
8.2.4.001.10.007.2460	Material eléctrico y electrónico	Deudora	Acumulativa
8.2.4.001.10.007.2461	Material eléctrico y electrónico	Deudora	Acumulativa
8.2.4.001.10.007.2461.1	Material eléctrico y electrónico G. Corriente	Deudora	Registro
8.2.4.001.10.007.2470	Artículos metálicos para la construcción	Deudora	Acumulativa
8.2.4.001.10.007.2471	Artículos metálicos para la construcción	Deudora	Acumulativa
8.2.4.001.10.007.2471.1	Artículos metálicos para la construcción G. Corriente	Deudora	Registro
8.2.4.001.10.007.2490	Otros materiales y artículos de construcción y reparación	Deudora	Acumulativa
8.2.4.001.10.007.2491	Otros materiales y artículos de construcción y reparación	Deudora	Acumulativa
8.2.4.001.10.007.2491.1	Otros materiales y artículos de construcción y reparación G. Corriente	Deudora	Registro
8.2.4.001.10.007.2700	VESTUARIO, BLANCOS, PRENDAS DE PROTECCIÓN Y ARTÍCULOS DEPORTIVOS	Deudora	Acumulativa
8.2.4.001.10.007.2710	Vestuario y uniformes	Deudora	Acumulativa

INSTITUTO MUNICIPAL DE LA CULTURA Y LAS ARTES DE LOS CABOS
BAJA CALIFORNIA SUR

Usr: Supervisor

Cuenta	Descripción de la Cuenta	Naturaleza	Tipo
8.2.4.001.10.007.2711	Vestuario y uniformes	Deudora	Acumulativa
8.2.4.001.10.007.2711.1	Vestuario y uniformes G. Corriente	Deudora	Registro
8.2.4.001.10.007.2740	Productos textiles	Deudora	Acumulativa
8.2.4.001.10.007.2741	Productos textiles	Deudora	Acumulativa
8.2.4.001.10.007.2741.1	Productos textiles G. Corriente	Deudora	Registro
8.2.4.001.10.007.3000	SERVICIOS GENERALES	Deudora	Acumulativa
8.2.4.001.10.007.3700	SERVICIOS DE TRASLADOS Y VIÁTICOS	Deudora	Acumulativa
8.2.4.001.10.007.3790	Otros servicios de traslado y hospedaje	Deudora	Acumulativa
8.2.4.001.10.007.3791	Otros servicios de traslado y hospedaje	Deudora	Acumulativa
8.2.4.001.10.007.3791.1	Otros servicios de traslado y hospedaje G. Corriente	Deudora	Registro
8.2.4.001.10.007.3800	SERVICIOS OFICIALES	Deudora	Acumulativa
8.2.4.001.10.007.3820	Gastos de orden social y cultural	Deudora	Acumulativa
8.2.4.001.10.007.3821	Gastos de orden social y cultural	Deudora	Acumulativa
8.2.4.001.10.007.3821.1	Gastos de orden social y cultural G. Corriente	Deudora	Registro
8.2.4.001.11	CASA DE CULTURA SANTIAGO	Deudora	Acumulativa
8.2.4.001.11.007	CASAS DE CULTURA	Deudora	Acumulativa
8.2.4.001.11.007.2000	MATERIALES Y SUMINISTROS	Deudora	Acumulativa
8.2.4.001.11.007.2100	MATERIALES DE ADMINISTRACIÓN, EMISIÓN DE DOCUMENTOS Y ARTÍCULOS OFICIALES	Deudora	Acumulativa
8.2.4.001.11.007.2110	Materiales, útiles y equipos menores de oficina	Deudora	Acumulativa
8.2.4.001.11.007.2111	Materiales, útiles y equipos menores de oficina	Deudora	Acumulativa
8.2.4.001.11.007.2111.1	Materiales, útiles y equipos menores de oficina G. Corriente	Deudora	Registro
8.2.4.001.11.007.2120	Materiales y útiles de impresión y reproducción	Deudora	Acumulativa
8.2.4.001.11.007.2121	Materiales y útiles de impresión y reproducción	Deudora	Acumulativa
8.2.4.001.11.007.2121.1	Materiales y útiles de impresión y reproducción G. Corriente	Deudora	Registro
8.2.4.001.11.007.2160	Material de limpieza	Deudora	Acumulativa
8.2.4.001.11.007.2161	Material de limpieza	Deudora	Acumulativa
8.2.4.001.11.007.2161.1	Material de limpieza G. Corriente	Deudora	Registro
8.2.4.001.11.007.2200	ALIMENTOS Y UTENSILIOS	Deudora	Acumulativa
8.2.4.001.11.007.2210	Productos alimenticios para personas	Deudora	Acumulativa
8.2.4.001.11.007.2211	Productos alimenticios para personas	Deudora	Acumulativa
8.2.4.001.11.007.2211.1	Productos alimenticios para personas G. Corriente	Deudora	Registro
8.2.4.001.11.007.2400	MATERIALES Y ARTÍCULOS DE CONSTRUCCIÓN Y DE REPARACIÓN	Deudora	Acumulativa
8.2.4.001.11.007.2470	Artículos metálicos para la construcción	Deudora	Acumulativa
8.2.4.001.11.007.2471	Artículos metálicos para la construcción	Deudora	Acumulativa
8.2.4.001.11.007.2471.1	Artículos metálicos para la construcción G. Corriente	Deudora	Registro
8.2.4.001.11.007.2490	Otros materiales y artículos de construcción y reparación	Deudora	Acumulativa
8.2.4.001.11.007.2491	Otros materiales y artículos de construcción y reparación	Deudora	Acumulativa
8.2.4.001.11.007.2491.1	Otros materiales y artículos de construcción y reparación G. Corriente	Deudora	Registro
8.2.4.001.11.007.2500	PRODUCTOS QUÍMICOS, FARMACÉUTICOS Y DE LABORATORIO	Deudora	Acumulativa
8.2.4.001.11.007.2560	Fibras sintéticas, hules, plásticos y derivados	Deudora	Acumulativa
8.2.4.001.11.007.2561	Fibras sintéticas, hules, plásticos y derivados	Deudora	Acumulativa
8.2.4.001.11.007.2561.1	Fibras sintéticas, hules, plásticos y derivados G. Corriente	Deudora	Registro
8.2.4.001.11.007.2700	VESTUARIO, BLANCOS, PRENDAS DE PROTECCIÓN Y ARTÍCULOS DEPORTIVOS	Deudora	Acumulativa
8.2.4.001.11.007.2710	Vestuario y uniformes	Deudora	Acumulativa

INSTITUTO MUNICIPAL DE LA CULTURA Y LAS ARTES DE LOS CABOS
BAJA CALIFORNIA SUR

Usr: Supervisor

Cuenta	Descripción de la Cuenta	Naturaleza	Tipo
8.2.4.001.11.007.2711	Vestuario y uniformes	Deudora	Acumulativa
8.2.4.001.11.007.2711.1	Vestuario y uniformes G. Corriente	Deudora	Registro
8.2.4.001.11.007.2711.2	Vestuario y uniformes G. Capital	Deudora	Registro
8.2.4.001.11.007.2900	HERRAMIENTAS, REFACCIONES Y ACCESORIOS MENORES	Deudora	Acumulativa
8.2.4.001.11.007.2940	Refacciones y accesorios menores de equipo de cómputo y tecnologías de la información	Deudora	Acumulativa
8.2.4.001.11.007.2941	Refacciones y accesorios menores de equipo de cómputo y tecnologías de la información	Deudora	Acumulativa
8.2.4.001.11.007.2941.1	Refacciones y accesorios menores de equipo de cómputo y tecnologías de la información G. Corriente	Deudora	Registro
8.2.4.001.11.007.3000	SERVICIOS GENERALES	Deudora	Acumulativa
8.2.4.001.11.007.3800	SERVICIOS OFICIALES	Deudora	Acumulativa
8.2.4.001.11.007.3820	Gastos de orden social y cultural	Deudora	Acumulativa
8.2.4.001.11.007.3821	Gastos de orden social y cultural	Deudora	Acumulativa
8.2.4.001.11.007.3821.1	Gastos de orden social y cultural G. Corriente	Deudora	Registro
8.2.4.001.11.007.4000	TRANSFERENCIAS, ASIGNACIONES, SUBSIDIOS Y OTRAS AYUDAS	Deudora	Acumulativa
8.2.4.001.11.007.4400	AYUDAS SOCIALES	Deudora	Acumulativa
8.2.4.001.11.007.4410	Ayudas sociales a personas	Deudora	Acumulativa
8.2.4.001.11.007.4411	Ayudas sociales a personas	Deudora	Acumulativa
8.2.4.001.11.007.4411.1	Ayudas sociales a personas G. Corriente	Deudora	Registro
8.2.4.001.11.007.4420	Becas y otras ayudas para programas de capacitación	Deudora	Acumulativa
8.2.4.001.11.007.4421	Becas y otras ayudas para programas de capacitación	Deudora	Acumulativa
8.2.4.001.11.007.4421.1	Becas y otras ayudas para programas de capacitación G. Corriente	Deudora	Registro
8.2.4.001.12	CASA DE CULTURA LA RIBERA	Deudora	Acumulativa
8.2.4.001.12.007	CASAS DE CULTURA	Deudora	Acumulativa
8.2.4.001.12.007.2000	MATERIALES Y SUMINISTROS	Deudora	Acumulativa
8.2.4.001.12.007.2100	MATERIALES DE ADMINISTRACIÓN, EMISIÓN DE DOCUMENTOS Y ARTÍCULOS OFICIALES	Deudora	Acumulativa
8.2.4.001.12.007.2110	Materiales, útiles y equipos menores de oficina	Deudora	Acumulativa
8.2.4.001.12.007.2111	Materiales, útiles y equipos menores de oficina	Deudora	Acumulativa
8.2.4.001.12.007.2111.1	Materiales, útiles y equipos menores de oficina G. Corriente	Deudora	Registro
8.2.4.001.12.007.2120	Materiales y útiles de impresión y reproducción	Deudora	Acumulativa
8.2.4.001.12.007.2121	Materiales y útiles de impresión y reproducción	Deudora	Acumulativa
8.2.4.001.12.007.2121.1	Materiales y útiles de impresión y reproducción G. Corriente	Deudora	Registro
8.2.4.001.12.007.2140	Materiales, útiles y equipos menores de tecnologías de la información y comunicaciones	Deudora	Acumulativa
8.2.4.001.12.007.2141	Materiales, útiles y equipos menores de tecnologías de la información y comunicaciones	Deudora	Acumulativa
8.2.4.001.12.007.2141.1	Materiales, útiles y equipos menores de tecnologías de la información y comunicaciones G. Corriente	Deudora	Registro
8.2.4.001.12.007.2160	Material de limpieza	Deudora	Acumulativa
8.2.4.001.12.007.2161	Material de limpieza	Deudora	Acumulativa
8.2.4.001.12.007.2161.1	Material de limpieza G. Corriente	Deudora	Registro
8.2.4.001.12.007.2400	MATERIALES Y ARTÍCULOS DE CONSTRUCCIÓN Y DE REPARACIÓN	Deudora	Acumulativa
8.2.4.001.12.007.2490	Otros materiales y artículos de construcción y reparación	Deudora	Acumulativa
8.2.4.001.12.007.2491	Otros materiales y artículos de construcción y reparación	Deudora	Acumulativa
8.2.4.001.12.007.2491.1	Otros materiales y artículos de construcción y reparación G. Corriente	Deudora	Registro
8.2.4.001.12.007.2900	HERRAMIENTAS, REFACCIONES Y ACCESORIOS MENORES	Deudora	Acumulativa
8.2.4.001.12.007.2990	Refacciones y accesorios menores otros bienes muebles	Deudora	Acumulativa
8.2.4.001.12.007.2991	Refacciones y accesorios menores otros bienes muebles	Deudora	Acumulativa

INSTITUTO MUNICIPAL DE LA CULTURA Y LAS ARTES DE LOS CABOS
BAJA CALIFORNIA SUR

Usr: Supervisor

Cuenta	Descripción de la Cuenta	Naturaleza	Tipo
8.2.4.001.12.007.2991.1	Refacciones y accesorios menores otros bienes muebles G. Corriente	Deudora	Registro
8.2.4.001.12.007.3000	SERVICIOS GENERALES	Deudora	Acumulativa
8.2.4.001.12.007.3800	SERVICIOS OFICIALES	Deudora	Acumulativa
8.2.4.001.12.007.3820	Gastos de orden social y cultural	Deudora	Acumulativa
8.2.4.001.12.007.3821	Gastos de orden social y cultural	Deudora	Acumulativa
8.2.4.001.12.007.3821.1	Gastos de orden social y cultural G. Corriente	Deudora	Registro
8.2.4.001.12.007.4000	TRANSFERENCIAS, ASIGNACIONES, SUBSIDIOS Y OTRAS AYUDAS	Deudora	Acumulativa
8.2.4.001.12.007.4400	AYUDAS SOCIALES	Deudora	Acumulativa
8.2.4.001.12.007.4410	Ayudas sociales a personas	Deudora	Acumulativa
8.2.4.001.12.007.4411	Ayudas sociales a personas	Deudora	Acumulativa
8.2.4.001.12.007.4411.1	Ayudas sociales a personas G. Corriente	Deudora	Registro
8.2.4.001.12.007.4420	Becas y otras ayudas para programas de capacitación	Deudora	Acumulativa
8.2.4.001.12.007.4421	Becas y otras ayudas para programas de capacitación	Deudora	Acumulativa
8.2.4.001.12.007.4421.1	Becas y otras ayudas para programas de capacitación G. Corriente	Deudora	Registro
8.2.4.001.13	EQUIPO Y MATERIALES DE OFICINA	Deudora	Acumulativa
8.2.4.001.13.001	DIRECCION GENERAL	Deudora	Acumulativa
8.2.4.001.13.001.2000	MATERIALES Y SUMINISTROS	Deudora	Acumulativa
8.2.4.001.13.001.2100	MATERIALES DE ADMINISTRACIÓN, EMISIÓN DE DOCUMENTOS Y ARTÍCULOS OFICIALES	Deudora	Acumulativa
8.2.4.001.13.001.2110	Materiales, útiles y equipos menores de oficina	Deudora	Acumulativa
8.2.4.001.13.001.2111	Materiales, útiles y equipos menores de oficina	Deudora	Acumulativa
8.2.4.001.13.001.2111.1	Materiales, útiles y equipos menores de oficina G. Corriente	Deudora	Registro
8.2.4.001.13.001.2120	Materiales y útiles de impresión y reproducción	Deudora	Acumulativa
8.2.4.001.13.001.2121	Materiales y útiles de impresión y reproducción	Deudora	Acumulativa
8.2.4.001.13.001.2121.1	Materiales y útiles de impresión y reproducción G. Corriente	Deudora	Registro
8.2.4.001.13.001.2140	Materiales, útiles y equipos menores de tecnologías de la información y comunicaciones	Deudora	Acumulativa
8.2.4.001.13.001.2141	Materiales, útiles y equipos menores de tecnologías de la información y comunicaciones	Deudora	Acumulativa
8.2.4.001.13.001.2141.1	Materiales, útiles y equipos menores de tecnologías de la información y comunicaciones G. Corriente	Deudora	Registro
8.2.4.001.13.001.2150	Material impreso e información digital	Deudora	Acumulativa
8.2.4.001.13.001.2151	Material impreso e información digital	Deudora	Acumulativa
8.2.4.001.13.001.2151.1	Material impreso e información digital G. Corriente	Deudora	Registro
8.2.4.001.13.001.2160	Material de limpieza	Deudora	Acumulativa
8.2.4.001.13.001.2161	Material de limpieza	Deudora	Acumulativa
8.2.4.001.13.001.2161.1	Material de limpieza G. Corriente	Deudora	Registro
8.2.4.001.13.001.2200	ALIMENTOS Y UTENSILIOS	Deudora	Acumulativa
8.2.4.001.13.001.2210	Productos alimenticios para personas	Deudora	Acumulativa
8.2.4.001.13.001.2211	Productos alimenticios para personas	Deudora	Acumulativa
8.2.4.001.13.001.2211.1	Productos alimenticios para personas G. Corriente	Deudora	Registro
8.2.4.001.13.001.2230	Utensilios para el servicio de alimentación	Deudora	Acumulativa
8.2.4.001.13.001.2231	Utensilios para el servicio de alimentación	Deudora	Acumulativa
8.2.4.001.13.001.2231.1	Utensilios para el servicio de alimentación G. Corriente	Deudora	Registro
8.2.4.001.13.001.2400	MATERIALES Y ARTÍCULOS DE CONSTRUCCIÓN Y DE REPARACIÓN	Deudora	Acumulativa
8.2.4.001.13.001.2460	Material eléctrico y electrónico	Deudora	Acumulativa
8.2.4.001.13.001.2461	Material eléctrico y electrónico	Deudora	Acumulativa
8.2.4.001.13.001.2461.1	Material eléctrico y electrónico G. Corriente	Deudora	Registro

INSTITUTO MUNICIPAL DE LA CULTURA Y LAS ARTES DE LOS CABOS
BAJA CALIFORNIA SUR

Usr: Supervisor

Cuenta	Descripción de la Cuenta	Naturaleza	Tipo
8.2.4.001.13.001.2700	VESTUARIO, BLANCOS, PRENDAS DE PROTECCIÓN Y ARTÍCULOS DEPORTIVOS	Deudora	Acumulativa
8.2.4.001.13.001.2710	Vestuario y uniformes	Deudora	Acumulativa
8.2.4.001.13.001.2711	Vestuario y uniformes	Deudora	Acumulativa
8.2.4.001.13.001.2711.1	Vestuario y uniformes G. Corriente	Deudora	Registro
8.2.4.001.13.001.2900	HERRAMIENTAS, REFACCIONES Y ACCESORIOS MENORES	Deudora	Acumulativa
8.2.4.001.13.001.2910	Herramientas menores	Deudora	Acumulativa
8.2.4.001.13.001.2911	Herramientas menores	Deudora	Acumulativa
8.2.4.001.13.001.2911.1	Herramientas menores G. Corriente	Deudora	Registro
8.2.4.001.13.001.2930	Refacciones y accesorios menores de mobiliario y equipo de administración, educacional y recreativo	Deudora	Acumulativa
8.2.4.001.13.001.2931	Refacciones y accesorios menores de mobiliario y equipo de administración, educacional y recreativo	Deudora	Acumulativa
8.2.4.001.13.001.2931.1	Refacciones y accesorios menores de mobiliario y equipo de administración, educacional y recreativo G. Corriente	Deudora	Registro
8.2.4.001.13.001.2940	Refacciones y accesorios menores de equipo de cómputo y tecnologías de la información	Deudora	Acumulativa
8.2.4.001.13.001.2941	Refacciones y accesorios menores de equipo de cómputo y tecnologías de la información	Deudora	Acumulativa
8.2.4.001.13.001.2941.1	Refacciones y accesorios menores de equipo de cómputo y tecnologías de la información G. Corriente	Deudora	Registro
8.2.4.001.13.001.3000	SERVICIOS GENERALES	Deudora	Acumulativa
8.2.4.001.13.001.3100	SERVICIOS BÁSICOS	Deudora	Acumulativa
8.2.4.001.13.001.3140	Telefonía tradicional	Deudora	Acumulativa
8.2.4.001.13.001.3141	Telefonía tradicional	Deudora	Acumulativa
8.2.4.001.13.001.3141.1	Telefonía tradicional G. Corriente	Deudora	Registro
8.2.4.001.13.001.3300	SERVICIOS PROFESIONALES, CIENTÍFICOS, TÉCNICOS Y OTROS SERVICIOS	Deudora	Acumulativa
8.2.4.001.13.001.3360	Servicios de apoyo administrativo, traducción, fotocopiado e impresión	Deudora	Acumulativa
8.2.4.001.13.001.3361	Servicios de apoyo administrativo, fotocopiado e impresión	Deudora	Acumulativa
8.2.4.001.13.001.3361.1	Servicios de apoyo administrativo, fotocopiado e impresión G. Corriente	Deudora	Registro
8.2.4.001.13.001.3600	SERVICIOS DE COMUNICACIÓN SOCIAL Y PUBLICIDAD	Deudora	Acumulativa
8.2.4.001.13.001.3650	Servicios de la industria fílmica, del sonido y del video	Deudora	Acumulativa
8.2.4.001.13.001.3651	Servicios de la industria fílmica, del sonido y del video	Deudora	Acumulativa
8.2.4.001.13.001.3651.1	Servicios de la industria fílmica, del sonido y del video G. Corriente	Deudora	Registro
8.2.4.001.13.001.5000	BIENES MUEBLES, INMUEBLES E INTANGIBLES	Deudora	Acumulativa
8.2.4.001.13.001.5100	MOBILIARIO Y EQUIPO DE ADMINISTRACIÓN	Deudora	Acumulativa
8.2.4.001.13.001.5150	Equipo de cómputo y de tecnologías de la información	Deudora	Acumulativa
8.2.4.001.13.001.5151	Equipo de cómputo y de tecnología de la información	Deudora	Acumulativa
8.2.4.001.13.001.5151.2	Equipo de cómputo y de tecnología de la información G. Capital	Deudora	Registro
8.2.4.001.13.001.5200	MOBILIARIO Y EQUIPO EDUCACIONAL Y RECREATIVO	Deudora	Acumulativa
8.2.4.001.13.001.5290	Otro mobiliario y equipo educacional y recreativo	Deudora	Acumulativa
8.2.4.001.13.001.5291	Otro mobiliario y equipo educacional y recreativo	Deudora	Acumulativa
8.2.4.001.13.001.5291.2	Otro mobiliario y equipo educacional y recreativo G. Capital	Deudora	Registro
8.2.4.001.13.001.5600	MAQUINARIA, OTROS EQUIPOS Y HERRAMIENTAS	Deudora	Acumulativa
8.2.4.001.13.001.5640	Sistemas de aire acondicionado, calefacción y de refrigeración industrial y comercial	Deudora	Acumulativa
8.2.4.001.13.001.5641	Sistemas de aire acondicionado, calefacción y de refrigeración industrial y comercial	Deudora	Acumulativa
8.2.4.001.13.001.5641.2	Sistemas de aire acondicionado, calefacción y de refrigeración industrial y comercial G. Capital	Deudora	Registro
8.2.4.001.13.002	DIRECCION DE FINANZAS	Deudora	Acumulativa
8.2.4.001.13.002.2000	MATERIALES Y SUMINISTROS	Deudora	Acumulativa
8.2.4.001.13.002.2100	MATERIALES DE ADMINISTRACIÓN, EMISIÓN DE DOCUMENTOS Y ARTÍCULOS	Deudora	Acumulativa

INSTITUTO MUNICIPAL DE LA CULTURA Y LAS ARTES DE LOS CABOS
BAJA CALIFORNIA SUR

Usr: Supervisor
rptPlanDeCuentasConac

Cuenta	Descripción de la Cuenta	Naturaleza	Tipo
	OFICIALES		
8.2.4.001.13.002.2110	Materiales, útiles y equipos menores de oficina	Deudora	Acumulativa
8.2.4.001.13.002.2111	Materiales, útiles y equipos menores de oficina	Deudora	Acumulativa
8.2.4.001.13.002.2111.1	Materiales, útiles y equipos menores de oficina G. Corriente	Deudora	Registro
8.2.4.001.13.002.2140	Materiales, útiles y equipos menores de tecnologías de la información y comunicaciones	Deudora	Acumulativa
8.2.4.001.13.002.2141	Materiales, útiles y equipos menores de tecnologías de la información y comunicaciones	Deudora	Acumulativa
8.2.4.001.13.002.2141.1	Materiales, útiles y equipos menores de tecnologías de la información y comunicaciones G. Corriente	Deudora	Registro
8.2.4.001.13.002.2200	ALIMENTOS Y UTENSILIOS	Deudora	Acumulativa
8.2.4.001.13.002.2210	Productos alimenticios para personas	Deudora	Acumulativa
8.2.4.001.13.002.2211	Productos alimenticios para personas	Deudora	Acumulativa
8.2.4.001.13.002.2211.1	Productos alimenticios para personas G. Corriente	Deudora	Registro
8.2.4.001.13.002.2220	Productos alimenticios para animales	Deudora	Acumulativa
8.2.4.001.13.002.2221	Productos alimenticios para animales	Deudora	Acumulativa
8.2.4.001.13.002.2221.1	Productos alimenticios para animales G. Corriente	Deudora	Registro
8.2.4.001.13.002.2230	Utensilios para el servicio de alimentación	Deudora	Acumulativa
8.2.4.001.13.002.2231	Utensilios para el servicio de alimentación	Deudora	Acumulativa
8.2.4.001.13.002.2231.1	Utensilios para el servicio de alimentación G. Corriente	Deudora	Registro
8.2.4.001.13.002.2400	MATERIALES Y ARTÍCULOS DE CONSTRUCCIÓN Y DE REPARACIÓN	Deudora	Acumulativa
8.2.4.001.13.002.2480	Materiales complementarios	Deudora	Acumulativa
8.2.4.001.13.002.2481	Materiales complementarios	Deudora	Acumulativa
8.2.4.001.13.002.2481.1	Materiales complementarios G. Corriente	Deudora	Registro
8.2.4.001.13.002.2900	HERRAMIENTAS, REFACCIONES Y ACCESORIOS MENORES	Deudora	Acumulativa
8.2.4.001.13.002.2940	Refacciones y accesorios menores de equipo de cómputo y tecnologías de la información	Deudora	Acumulativa
8.2.4.001.13.002.2941	Refacciones y accesorios menores de equipo de cómputo y tecnologías de la información	Deudora	Acumulativa
8.2.4.001.13.002.2941.1	Refacciones y accesorios menores de equipo de cómputo y tecnologías de la información G. Corriente	Deudora	Registro
8.2.4.001.13.002.3000	SERVICIOS GENERALES	Deudora	Acumulativa
8.2.4.001.13.002.3300	SERVICIOS PROFESIONALES, CIENTÍFICOS, TÉCNICOS Y OTROS SERVICIOS	Deudora	Acumulativa
8.2.4.001.13.002.3330	Servicios de consultoría administrativa, procesos, técnica y en tecnologías de la información	Deudora	Acumulativa
8.2.4.001.13.002.3331	Servicios de consultoría administrativa, procesos, técnica y en tecnologías de la información	Deudora	Acumulativa
8.2.4.001.13.002.3331.1	Servicios de consultoría administrativa, procesos, técnica y en tecnologías de la información G. Corriente	Deudora	Registro
8.2.4.001.13.002.3360	Servicios de apoyo administrativo, traducción, fotocopiado e impresión	Deudora	Acumulativa
8.2.4.001.13.002.3361	Servicios de apoyo administrativo, fotocopiado e impresión	Deudora	Acumulativa
8.2.4.001.13.002.3361.1	Servicios de apoyo administrativo, fotocopiado e impresión G. Corriente	Deudora	Registro
8.2.4.001.13.002.3500	SERVICIOS DE INSTALACIÓN, REPARACIÓN, MANTENIMIENTO Y CONSERVACIÓN	Deudora	Acumulativa
8.2.4.001.13.002.3530	Instalación, reparación y mantenimiento de equipo de cómputo y tecnología de la información	Deudora	Acumulativa
8.2.4.001.13.002.3531	Instalación, reparación y mantenimiento de equipo de cómputo y tecnologías de la información	Deudora	Acumulativa
8.2.4.001.13.002.3531.1	Instalación, reparación y mantenimiento de equipo de cómputo y tecnologías de la información G. Corriente	Deudora	Registro
8.2.4.001.13.002.5000	BIENES MUEBLES, INMUEBLES E INTANGIBLES	Deudora	Acumulativa
8.2.4.001.13.002.5100	MOBILIARIO Y EQUIPO DE ADMINISTRACIÓN	Deudora	Acumulativa
8.2.4.001.13.002.5150	Equipo de cómputo y de tecnologías de la información	Deudora	Acumulativa
8.2.4.001.13.002.5151	Equipo de cómputo y de tecnología de la información	Deudora	Acumulativa
8.2.4.001.13.002.5151.2	Equipo de cómputo y de tecnología de la información G. Capital	Deudora	Registro

INSTITUTO MUNICIPAL DE LA CULTURA Y LAS ARTES DE LOS CABOS
BAJA CALIFORNIA SUR

Usr: Supervisor
rptPlanDeCuentasConac

Cuenta	Descripción de la Cuenta	Naturaleza	Tipo
8.2.4.001.13.003	DIRECCION DE ADMINISTRACION	Deudora	Acumulativa
8.2.4.001.13.003.2000	MATERIALES Y SUMINISTROS	Deudora	Acumulativa
8.2.4.001.13.003.2100	MATERIALES DE ADMINISTRACIÓN, EMISIÓN DE DOCUMENTOS Y ARTÍCULOS OFICIALES	Deudora	Acumulativa
8.2.4.001.13.003.2110	Materiales, útiles y equipos menores de oficina	Deudora	Acumulativa
8.2.4.001.13.003.2111	Materiales, útiles y equipos menores de oficina	Deudora	Acumulativa
8.2.4.001.13.003.2111.1	Materiales, útiles y equipos menores de oficina G. Corriente	Deudora	Registro
8.2.4.001.13.003.2140	Materiales, útiles y equipos menores de tecnologías de la información y comunicaciones	Deudora	Acumulativa
8.2.4.001.13.003.2141	Materiales, útiles y equipos menores de tecnologías de la información y comunicaciones	Deudora	Acumulativa
8.2.4.001.13.003.2141.1	Materiales, útiles y equipos menores de tecnologías de la información y comunicaciones G. Corriente	Deudora	Registro
8.2.4.001.13.003.3000	SERVICIOS GENERALES	Deudora	Acumulativa
8.2.4.001.13.003.3300	SERVICIOS PROFESIONALES, CIENTÍFICOS, TÉCNICOS Y OTROS SERVICIOS	Deudora	Acumulativa
8.2.4.001.13.003.3330	Servicios de consultoría administrativa, procesos, técnica y en tecnologías de la información	Deudora	Acumulativa
8.2.4.001.13.003.3331	Servicios de consultoría administrativa, procesos, técnica y en tecnologías de la información	Deudora	Acumulativa
8.2.4.001.13.003.3331.1	Servicios de consultoría administrativa, procesos, técnica y en tecnologías de la información G. Corriente	Deudora	Registro
8.2.4.001.13.003.5000	BIENES MUEBLES, INMUEBLES E INTANGIBLES	Deudora	Acumulativa
8.2.4.001.13.003.5100	MOBILIARIO Y EQUIPO DE ADMINISTRACIÓN	Deudora	Acumulativa
8.2.4.001.13.003.5150	Equipo de cómputo y de tecnologías de la información	Deudora	Acumulativa
8.2.4.001.13.003.5151	Equipo de cómputo y de tecnología de la información	Deudora	Acumulativa
8.2.4.001.13.003.5151.2	Equipo de cómputo y de tecnología de la información G. Capital	Deudora	Registro
8.2.4.001.13.004	DIRECCION DE VINCULACION	Deudora	Acumulativa
8.2.4.001.13.004.2000	MATERIALES Y SUMINISTROS	Deudora	Acumulativa
8.2.4.001.13.004.2100	MATERIALES DE ADMINISTRACIÓN, EMISIÓN DE DOCUMENTOS Y ARTÍCULOS OFICIALES	Deudora	Acumulativa
8.2.4.001.13.004.2110	Materiales, útiles y equipos menores de oficina	Deudora	Acumulativa
8.2.4.001.13.004.2111	Materiales, útiles y equipos menores de oficina	Deudora	Acumulativa
8.2.4.001.13.004.2111.1	Materiales, útiles y equipos menores de oficina G. Corriente	Deudora	Registro
8.2.4.001.13.004.2160	Material de limpieza	Deudora	Acumulativa
8.2.4.001.13.004.2161	Material de limpieza	Deudora	Acumulativa
8.2.4.001.13.004.2161.1	Material de limpieza G. Corriente	Deudora	Registro
8.2.4.001.13.004.2900	HERRAMIENTAS, REFACCIONES Y ACCESORIOS MENORES	Deudora	Acumulativa
8.2.4.001.13.004.2920	Refacciones y accesorios menores de edificios	Deudora	Acumulativa
8.2.4.001.13.004.2921	Refacciones y accesorios menores de edificios	Deudora	Acumulativa
8.2.4.001.13.004.2921.1	Refacciones y accesorios menores de edificios G. Corriente	Deudora	Registro
8.2.4.001.13.004.2940	Refacciones y accesorios menores de equipo de cómputo y tecnologías de la información	Deudora	Acumulativa
8.2.4.001.13.004.2941	Refacciones y accesorios menores de equipo de cómputo y tecnologías de la información	Deudora	Acumulativa
8.2.4.001.13.004.2941.1	Refacciones y accesorios menores de equipo de cómputo y tecnologías de la información G. Corriente	Deudora	Registro
8.2.4.001.13.005	DIRECCION DE PROGRAMAS, PROYECTOS E INVERSIONES	Deudora	Acumulativa
8.2.4.001.13.005.2000	MATERIALES Y SUMINISTROS	Deudora	Acumulativa
8.2.4.001.13.005.2100	MATERIALES DE ADMINISTRACIÓN, EMISIÓN DE DOCUMENTOS Y ARTÍCULOS OFICIALES	Deudora	Acumulativa
8.2.4.001.13.005.2140	Materiales, útiles y equipos menores de tecnologías de la información y comunicaciones	Deudora	Acumulativa
8.2.4.001.13.005.2141	Materiales, útiles y equipos menores de tecnologías de la información y comunicaciones	Deudora	Acumulativa
8.2.4.001.13.005.2141.1	Materiales, útiles y equipos menores de tecnologías de la información y comunicaciones G. Corriente	Deudora	Registro
8.2.4.001.13.005.2150	Material impreso e información digital	Deudora	Acumulativa

INSTITUTO MUNICIPAL DE LA CULTURA Y LAS ARTES DE LOS CABOS
BAJA CALIFORNIA SUR

Usr: Supervisor

Cuenta	Descripción de la Cuenta	Naturaleza	Tipo
8.2.4.001.13.005.2151	Material impreso e información digital	Deudora	Acumulativa
8.2.4.001.13.005.2151.1	Material impreso e información digital G. Corriente	Deudora	Registro
8.2.4.001.13.005.2900	HERRAMIENTAS, REFACCIONES Y ACCESORIOS MENORES	Deudora	Acumulativa
8.2.4.001.13.005.2930	Refacciones y accesorios menores de mobiliario y equipo de administración, educacional y recreativo	Deudora	Acumulativa
8.2.4.001.13.005.2931	Refacciones y accesorios menores de mobiliario y equipo de administración, educacional y recreativo	Deudora	Acumulativa
8.2.4.001.13.005.2931.1	Refacciones y accesorios menores de mobiliario y equipo de administración, educacional y recreativo G. Corriente	Deudora	Registro
8.2.4.001.13.005.2940	Refacciones y accesorios menores de equipo de cómputo y tecnologías de la información	Deudora	Acumulativa
8.2.4.001.13.005.2941	Refacciones y accesorios menores de equipo de cómputo y tecnologías de la información	Deudora	Acumulativa
8.2.4.001.13.005.2941.1	Refacciones y accesorios menores de equipo de cómputo y tecnologías de la información G. Corriente	Deudora	Registro
8.2.4.001.13.005.5000	BIENES MUEBLES, INMUEBLES E INTANGIBLES	Deudora	Acumulativa
8.2.4.001.13.005.5100	MOBILIARIO Y EQUIPO DE ADMINISTRACIÓN	Deudora	Acumulativa
8.2.4.001.13.005.5150	Equipo de cómputo y de tecnologías de la información	Deudora	Acumulativa
8.2.4.001.13.005.5151	Equipo de cómputo y de tecnología de la información	Deudora	Acumulativa
8.2.4.001.13.005.5151.2	Equipo de cómputo y de tecnología de la información G. Capital	Deudora	Registro
8.2.4.001.13.006	DIRECCION DE ESPACIOS CULTURALES	Deudora	Acumulativa
8.2.4.001.13.006.2000	MATERIALES Y SUMINISTROS	Deudora	Acumulativa
8.2.4.001.13.006.2100	MATERIALES DE ADMINISTRACIÓN, EMISIÓN DE DOCUMENTOS Y ARTÍCULOS OFICIALES	Deudora	Acumulativa
8.2.4.001.13.006.2110	Materiales, útiles y equipos menores de oficina	Deudora	Acumulativa
8.2.4.001.13.006.2111	Materiales, útiles y equipos menores de oficina	Deudora	Acumulativa
8.2.4.001.13.006.2111.1	Materiales, útiles y equipos menores de oficina G. Corriente	Deudora	Registro
8.2.4.001.13.006.2120	Materiales y útiles de impresión y reproducción	Deudora	Acumulativa
8.2.4.001.13.006.2121	Materiales y útiles de impresión y reproducción	Deudora	Acumulativa
8.2.4.001.13.006.2121.1	Materiales y útiles de impresión y reproducción G. Corriente	Deudora	Registro
8.2.4.001.14	PAGO DE HONORARIOS POR PRESENTACIONES DE ARTISTAS LOCALES	Deudora	Acumulativa
8.2.4.001.14.001	DIRECCION GENERAL	Deudora	Acumulativa
8.2.4.001.14.001.3000	SERVICIOS GENERALES	Deudora	Acumulativa
8.2.4.001.14.001.3200	SERVICIOS DE ARRENDAMIENTO	Deudora	Acumulativa
8.2.4.001.14.001.3230	Arrendamiento de mobiliario y equipo de administración, educacional y recreativo	Deudora	Acumulativa
8.2.4.001.14.001.3231	Arrendamiento de mobiliario y equipo de administración, educacional y recreativo	Deudora	Acumulativa
8.2.4.001.14.001.3231.1	Arrendamiento de mobiliario y equipo de administración, educacional y recreativo G. Corriente	Deudora	Registro
8.2.4.001.14.001.3800	SERVICIOS OFICIALES	Deudora	Acumulativa
8.2.4.001.14.001.3820	Gastos de orden social y cultural	Deudora	Acumulativa
8.2.4.001.14.001.3821	Gastos de orden social y cultural	Deudora	Acumulativa
8.2.4.001.14.001.3821.1	Gastos de orden social y cultural G. Corriente	Deudora	Registro
8.2.4.001.14.011	FIESTAS TRADICIONALES	Deudora	Acumulativa
8.2.4.001.14.011.3000	SERVICIOS GENERALES	Deudora	Acumulativa
8.2.4.001.14.011.3800	SERVICIOS OFICIALES	Deudora	Acumulativa
8.2.4.001.14.011.3820	Gastos de orden social y cultural	Deudora	Acumulativa
8.2.4.001.14.011.3821	Gastos de orden social y cultural	Deudora	Acumulativa
8.2.4.001.14.011.3821.1	Gastos de orden social y cultural G. Corriente	Deudora	Registro
8.2.4.001.15	PRESENTACION O ATENCION DE ARTISTAS O AGRUPACIONES FORANEAS	Deudora	Acumulativa
8.2.4.001.15.001	DIRECCION GENERAL	Deudora	Acumulativa
8.2.4.001.15.001.3000	SERVICIOS GENERALES	Deudora	Acumulativa

INSTITUTO MUNICIPAL DE LA CULTURA Y LAS ARTES DE LOS CABOS
BAJA CALIFORNIA SUR

Usr: Supervisor
rptPlanDeCuentasConac

Cuenta	Descripción de la Cuenta	Naturaleza	Tipo
8.2.4.001.15.001.3800	SERVICIOS OFICIALES	Deudora	Acumulativa
8.2.4.001.15.001.3820	Gastos de orden social y cultural	Deudora	Acumulativa
8.2.4.001.15.001.3821	Gastos de orden social y cultural	Deudora	Acumulativa
8.2.4.001.15.001.3821.1	Gastos de orden social y cultural G. Corriente	Deudora	Registro
8.2.4.001.16	CONCURSOS ARTISTICOS	Deudora	Acumulativa
8.2.4.001.16.001	DIRECCION GENERAL	Deudora	Acumulativa
8.2.4.001.16.001.4000	TRANSFERENCIAS, ASIGNACIONES, SUBSIDIOS Y OTRAS AYUDAS	Deudora	Acumulativa
8.2.4.001.16.001.4400	AYUDAS SOCIALES	Deudora	Acumulativa
8.2.4.001.16.001.4410	Ayudas sociales a personas	Deudora	Acumulativa
8.2.4.001.16.001.4411	Ayudas sociales a personas	Deudora	Acumulativa
8.2.4.001.16.001.4411.1	Ayudas sociales a personas G. Corriente	Deudora	Registro
8.2.4.001.17	DIFUSION Y PROMOCION CULTURAL	Deudora	Acumulativa
8.2.4.001.17.001	DIRECCION GENERAL	Deudora	Acumulativa
8.2.4.001.17.001.2000	MATERIALES Y SUMINISTROS	Deudora	Acumulativa
8.2.4.001.17.001.2100	MATERIALES DE ADMINISTRACIÓN, EMISIÓN DE DOCUMENTOS Y ARTÍCULOS OFICIALES	Deudora	Acumulativa
8.2.4.001.17.001.2170	Materiales y útiles de enseñanza	Deudora	Acumulativa
8.2.4.001.17.001.2171	Materiales y útiles de enseñanza	Deudora	Acumulativa
8.2.4.001.17.001.2171.1	Materiales y útiles de enseñanza G. Corriente	Deudora	Registro
8.2.4.001.17.001.3000	SERVICIOS GENERALES	Deudora	Acumulativa
8.2.4.001.17.001.3600	SERVICIOS DE COMUNICACIÓN SOCIAL Y PUBLICIDAD	Deudora	Acumulativa
8.2.4.001.17.001.3620	Difusión por radio, televisión y otros medios de mensajes comerciales para promover la venta de bienes o servicios	Deudora	Acumulativa
8.2.4.001.17.001.3621	Difusión por radio, televisión y otros medios de mensajes comerciales para promover la venta de bienes o servicios	Deudora	Acumulativa
8.2.4.001.17.001.3621.1	Difusión por radio, televisión y otros medios de mensajes comerciales para promover la venta de bienes o servicios G. Corriente	Deudora	Registro
8.2.4.001.17.001.3900	OTROS SERVICIOS GENERALES	Deudora	Acumulativa
8.2.4.001.17.001.3990	Otros servicios generales	Deudora	Acumulativa
8.2.4.001.17.001.3991	Otros servicios generales	Deudora	Acumulativa
8.2.4.001.17.001.3991.1	Otros servicios generales G. Corriente	Deudora	Registro
8.2.4.001.17.011	FIESTAS TRADICIONALES	Deudora	Acumulativa
8.2.4.001.17.011.3000	SERVICIOS GENERALES	Deudora	Acumulativa
8.2.4.001.17.011.3700	SERVICIOS DE TRASLADOS Y VIÁTICOS	Deudora	Acumulativa
8.2.4.001.17.011.3710	Pasajes aéreos	Deudora	Acumulativa
8.2.4.001.17.011.3711	Pasajes aéreos	Deudora	Acumulativa
8.2.4.001.17.011.3711.1	Pasajes aéreos G. Corriente	Deudora	Registro
8.2.4.001.17.011.3790	Otros servicios de traslado y hospedaje	Deudora	Acumulativa
8.2.4.001.17.011.3791	Otros servicios de traslado y hospedaje	Deudora	Acumulativa
8.2.4.001.17.011.3791.1	Otros servicios de traslado y hospedaje G. Corriente	Deudora	Registro
8.2.4.001.17.011.3800	SERVICIOS OFICIALES	Deudora	Acumulativa
8.2.4.001.17.011.3820	Gastos de orden social y cultural	Deudora	Acumulativa
8.2.4.001.17.011.3821	Gastos de orden social y cultural	Deudora	Acumulativa
8.2.4.001.17.011.3821.1	Gastos de orden social y cultural G. Corriente	Deudora	Registro
8.2.4.001.17.011.4000	TRANSFERENCIAS, ASIGNACIONES, SUBSIDIOS Y OTRAS AYUDAS	Deudora	Acumulativa
8.2.4.001.17.011.4400	AYUDAS SOCIALES	Deudora	Acumulativa
8.2.4.001.17.011.4410	Ayudas sociales a personas	Deudora	Acumulativa

INSTITUTO MUNICIPAL DE LA CULTURA Y LAS ARTES DE LOS CABOS
BAJA CALIFORNIA SUR

Usr: Supervisor
rptPlanDeCuentasConac

Cuenta	Descripción de la Cuenta	Naturaleza	Tipo
8.2.4.001.17.011.4411	Ayudas sociales a personas	Deudora	Acumulativa
8.2.4.001.17.011.4411.1	Ayudas sociales a personas G. Corriente	Deudora	Registro
8.2.4.001.18	GASTOS POR EVENTOS CULTURALES Y SOCIALES	Deudora	Acumulativa
8.2.4.001.18.001	DIRECCION GENERAL	Deudora	Acumulativa
8.2.4.001.18.001.2000	MATERIALES Y SUMINISTROS	Deudora	Acumulativa
8.2.4.001.18.001.2100	MATERIALES DE ADMINISTRACIÓN, EMISIÓN DE DOCUMENTOS Y ARTÍCULOS OFICIALES	Deudora	Acumulativa
8.2.4.001.18.001.2110	Materiales, útiles y equipos menores de oficina	Deudora	Acumulativa
8.2.4.001.18.001.2111	Materiales, útiles y equipos menores de oficina	Deudora	Acumulativa
8.2.4.001.18.001.2111.1	Materiales, útiles y equipos menores de oficina G. Corriente	Deudora	Registro
8.2.4.001.18.001.2120	Materiales y útiles de impresión y reproducción	Deudora	Acumulativa
8.2.4.001.18.001.2121	Materiales y útiles de impresión y reproducción	Deudora	Acumulativa
8.2.4.001.18.001.2121.1	Materiales y útiles de impresión y reproducción G. Corriente	Deudora	Registro
8.2.4.001.18.001.2170	Materiales y útiles de enseñanza	Deudora	Acumulativa
8.2.4.001.18.001.2171	Materiales y útiles de enseñanza	Deudora	Acumulativa
8.2.4.001.18.001.2171.1	Materiales y útiles de enseñanza G. Corriente	Deudora	Registro
8.2.4.001.18.001.2200	ALIMENTOS Y UTENSILIOS	Deudora	Acumulativa
8.2.4.001.18.001.2210	Productos alimenticios para personas	Deudora	Acumulativa
8.2.4.001.18.001.2211	Productos alimenticios para personas	Deudora	Acumulativa
8.2.4.001.18.001.2211.1	Productos alimenticios para personas G. Corriente	Deudora	Registro
8.2.4.001.18.001.2220	Productos alimenticios para animales	Deudora	Acumulativa
8.2.4.001.18.001.2221	Productos alimenticios para animales	Deudora	Acumulativa
8.2.4.001.18.001.2221.1	Productos alimenticios para animales G. Corriente	Deudora	Registro
8.2.4.001.18.001.2400	MATERIALES Y ARTÍCULOS DE CONSTRUCCIÓN Y DE REPARACIÓN	Deudora	Acumulativa
8.2.4.001.18.001.2460	Material eléctrico y electrónico	Deudora	Acumulativa
8.2.4.001.18.001.2461	Material eléctrico y electrónico	Deudora	Acumulativa
8.2.4.001.18.001.2461.1	Material eléctrico y electrónico G. Corriente	Deudora	Registro
8.2.4.001.18.001.2480	Materiales complementarios	Deudora	Acumulativa
8.2.4.001.18.001.2481	Materiales complementarios	Deudora	Acumulativa
8.2.4.001.18.001.2481.1	Materiales complementarios G. Corriente	Deudora	Registro
8.2.4.001.18.001.2490	Otros materiales y artículos de construcción y reparación	Deudora	Acumulativa
8.2.4.001.18.001.2491	Otros materiales y artículos de construcción y reparación	Deudora	Acumulativa
8.2.4.001.18.001.2491.1	Otros materiales y artículos de construcción y reparación G. Corriente	Deudora	Registro
8.2.4.001.18.001.2600	COMBUSTIBLES, LUBRICANTES Y ADITIVOS	Deudora	Acumulativa
8.2.4.001.18.001.2610	Combustibles, lubricantes y aditivos	Deudora	Acumulativa
8.2.4.001.18.001.2611	Combustibles, lubricantes y aditivos	Deudora	Acumulativa
8.2.4.001.18.001.2700	VESTUARIO, BLANCOS, PRENDAS DE PROTECCIÓN Y ARTÍCULOS DEPORTIVOS	Deudora	Acumulativa
8.2.4.001.18.001.2710	Vestuario y uniformes	Deudora	Acumulativa
8.2.4.001.18.001.2711	Vestuario y uniformes	Deudora	Acumulativa
8.2.4.001.18.001.2711.1	Vestuario y uniformes G. Corriente	Deudora	Registro
8.2.4.001.18.001.2740	Productos textiles	Deudora	Acumulativa
8.2.4.001.18.001.2741	Productos textiles	Deudora	Acumulativa
8.2.4.001.18.001.2741.1	Productos textiles G. Corriente	Deudora	Registro
8.2.4.001.18.001.3000	SERVICIOS GENERALES	Deudora	Acumulativa
8.2.4.001.18.001.3200	SERVICIOS DE ARRENDAMIENTO	Deudora	Acumulativa

INSTITUTO MUNICIPAL DE LA CULTURA Y LAS ARTES DE LOS CABOS
BAJA CALIFORNIA SUR

Usr: Supervisor

Cuenta	Descripción de la Cuenta	Naturaleza	Tipo
8.2.4.001.18.001.3230	Arrendamiento de mobiliario y equipo de administración, educacional y recreativo	Deudora	Acumulativa
8.2.4.001.18.001.3231	Arrendamiento de mobiliario y equipo de administración, educacional y recreativo	Deudora	Acumulativa
8.2.4.001.18.001.3231.1	Arrendamiento de mobiliario y equipo de administración, educacional y recreativo G. Corriente	Deudora	Registro
8.2.4.001.18.001.3250	Arrendamiento de equipo de transporte	Deudora	Acumulativa
8.2.4.001.18.001.3251	Arrendamiento de equipo de transporte	Deudora	Acumulativa
8.2.4.001.18.001.3251.1	Arrendamiento de equipo de transporte G. Corriente	Deudora	Registro
8.2.4.001.18.001.3290	Otros arrendamientos	Deudora	Acumulativa
8.2.4.001.18.001.3291	Otros arrendamientos	Deudora	Acumulativa
8.2.4.001.18.001.3291.1	Otros arrendamientos G. Corriente	Deudora	Registro
8.2.4.001.18.001.3300	SERVICIOS PROFESIONALES, CIENTÍFICOS, TÉCNICOS Y OTROS SERVICIOS	Deudora	Acumulativa
8.2.4.001.18.001.3360	Servicios de apoyo administrativo, traducción, fotocopiado e impresión	Deudora	Acumulativa
8.2.4.001.18.001.3361	Servicios de apoyo administrativo, fotocopiado e impresión	Deudora	Acumulativa
8.2.4.001.18.001.3361.1	Servicios de apoyo administrativo, fotocopiado e impresión G. Corriente	Deudora	Registro
8.2.4.001.18.001.3400	SERVICIOS FINANCIEROS, BANCARIOS Y COMERCIALES	Deudora	Acumulativa
8.2.4.001.18.001.3460	Almacenaje, envase y embalaje	Deudora	Acumulativa
8.2.4.001.18.001.3461	Almacenaje, envase y embalaje	Deudora	Acumulativa
8.2.4.001.18.001.3461.1	Almacenaje, envase y embalaje G. Corriente	Deudora	Registro
8.2.4.001.18.001.3470	Fletes y maniobras	Deudora	Acumulativa
8.2.4.001.18.001.3471	Fletes y maniobras	Deudora	Acumulativa
8.2.4.001.18.001.3471.1	Fletes y maniobras G. Corriente	Deudora	Registro
8.2.4.001.18.001.3500	SERVICIOS DE INSTALACIÓN, REPARACIÓN, MANTENIMIENTO Y CONSERVACIÓN	Deudora	Acumulativa
8.2.4.001.18.001.3520	Instalación, reparación y mantenimiento de mobiliario y equipo de administración, educacional y recreativo	Deudora	Acumulativa
8.2.4.001.18.001.3521	Instalación, reparación y mantenimiento de mobiliario y equipo de administración, educacional y recreativo	Deudora	Acumulativa
8.2.4.001.18.001.3521.1	Instalación, reparación y mantenimiento de mobiliario y equipo de administración, educacional y recreativo G. Corriente	Deudora	Registro
8.2.4.001.18.001.3600	SERVICIOS DE COMUNICACIÓN SOCIAL Y PUBLICIDAD	Deudora	Acumulativa
8.2.4.001.18.001.3610	Difusión por radio, televisión y otros medios de mensajes sobre programas y actividades gubernamentales	Deudora	Acumulativa
8.2.4.001.18.001.3611	Difusión por radio, televisión y otros medios de mensajes sobre programas y actividades gubernamentales	Deudora	Acumulativa
8.2.4.001.18.001.3611.1	Difusión por radio, televisión y otros medios de mensajes sobre programas y actividades gubernamentales G. Corriente	Deudora	Registro
8.2.4.001.18.001.3650	Servicios de la industria fílmica, del sonido y del video	Deudora	Acumulativa
8.2.4.001.18.001.3651	Servicios de la industria fílmica, del sonido y del video	Deudora	Acumulativa
8.2.4.001.18.001.3651.1	Servicios de la industria fílmica, del sonido y del video G. Corriente	Deudora	Registro
8.2.4.001.18.001.3700	SERVICIOS DE TRASLADOS Y VIÁTICOS	Deudora	Acumulativa
8.2.4.001.18.001.3710	Pasajes aéreos	Deudora	Acumulativa
8.2.4.001.18.001.3711	Pasajes aéreos	Deudora	Acumulativa
8.2.4.001.18.001.3711.1	Pasajes aéreos G. Corriente	Deudora	Registro
8.2.4.001.18.001.3780	Servicios integrales de traslado y viáticos	Deudora	Acumulativa
8.2.4.001.18.001.3781	Servicios integrales de traslado y viáticos	Deudora	Acumulativa
8.2.4.001.18.001.3781.1	Servicios integrales de traslado y viáticos G. Corriente	Deudora	Registro
8.2.4.001.18.001.3790	Otros servicios de traslado y hospedaje	Deudora	Acumulativa
8.2.4.001.18.001.3791	Otros servicios de traslado y hospedaje	Deudora	Acumulativa
8.2.4.001.18.001.3791.1	Otros servicios de traslado y hospedaje G. Corriente	Deudora	Registro
8.2.4.001.18.001.3800	SERVICIOS OFICIALES	Deudora	Acumulativa

INSTITUTO MUNICIPAL DE LA CULTURA Y LAS ARTES DE LOS CABOS
BAJA CALIFORNIA SUR

Usr: Supervisor
rptPlanDeCuentasConac

Cuenta	Descripción de la Cuenta	Naturaleza	Tipo
8.2.4.001.18.001.3810	Gastos de ceremonial	Deudora	Acumulativa
8.2.4.001.18.001.3811	Gastos de ceremonial	Deudora	Acumulativa
8.2.4.001.18.001.3811.1	Gastos de ceremonial G. Corriente	Deudora	Registro
8.2.4.001.18.001.3820	Gastos de orden social y cultural	Deudora	Acumulativa
8.2.4.001.18.001.3821	Gastos de orden social y cultural	Deudora	Acumulativa
8.2.4.001.18.001.3821.1	Gastos de orden social y cultural G. Corriente	Deudora	Registro
8.2.4.001.18.001.4000	TRANSFERENCIAS, ASIGNACIONES, SUBSIDIOS Y OTRAS AYUDAS	Deudora	Acumulativa
8.2.4.001.18.001.4400	AYUDAS SOCIALES	Deudora	Acumulativa
8.2.4.001.18.001.4410	Ayudas sociales a personas	Deudora	Acumulativa
8.2.4.001.18.001.4411	Ayudas sociales a personas	Deudora	Acumulativa
8.2.4.001.18.001.4411.1	Ayudas sociales a personas G. Corriente	Deudora	Registro
8.2.4.001.18.001.4420	Becas y otras ayudas para programas de capacitación	Deudora	Acumulativa
8.2.4.001.18.001.4421	Becas y otras ayudas para programas de capacitación	Deudora	Acumulativa
8.2.4.001.18.001.4421.1	Becas y otras ayudas para programas de capacitación G. Corriente	Deudora	Registro
8.2.4.001.18.001.5000	BIENES MUEBLES, INMUEBLES E INTANGIBLES	Deudora	Acumulativa
8.2.4.001.18.001.5200	MOBILIARIO Y EQUIPO EDUCACIONAL Y RECREATIVO	Deudora	Acumulativa
8.2.4.001.18.001.5210	Equipos y aparatos audiovisuales	Deudora	Acumulativa
8.2.4.001.18.001.5211	Equipos y aparatos audiovisuales	Deudora	Acumulativa
8.2.4.001.18.001.5211.2	Equipos y aparatos audiovisuales G. Capital	Deudora	Registro
8.2.4.001.18.001.5230	Cámaras fotográficas y de video	Deudora	Acumulativa
8.2.4.001.18.001.5231	Cámaras fotográficas y de video	Deudora	Acumulativa
8.2.4.001.18.001.5231.2	Cámaras fotográficas y de video G. Capital	Deudora	Registro
8.2.4.001.18.002	DIRECCION DE FINANZAS	Deudora	Acumulativa
8.2.4.001.18.002.2000	MATERIALES Y SUMINISTROS	Deudora	Acumulativa
8.2.4.001.18.002.2100	MATERIALES DE ADMINISTRACIÓN, EMISIÓN DE DOCUMENTOS Y ARTÍCULOS OFICIALES	Deudora	Acumulativa
8.2.4.001.18.002.2110	Materiales, útiles y equipos menores de oficina	Deudora	Acumulativa
8.2.4.001.18.002.2111	Materiales, útiles y equipos menores de oficina	Deudora	Acumulativa
8.2.4.001.18.002.2111.1	Materiales, útiles y equipos menores de oficina G. Corriente	Deudora	Registro
8.2.4.001.18.003	DIRECCION DE ADMINISTRACION	Deudora	Acumulativa
8.2.4.001.18.003.2000	MATERIALES Y SUMINISTROS	Deudora	Acumulativa
8.2.4.001.18.003.2100	MATERIALES DE ADMINISTRACIÓN, EMISIÓN DE DOCUMENTOS Y ARTÍCULOS OFICIALES	Deudora	Acumulativa
8.2.4.001.18.003.2160	Material de limpieza	Deudora	Acumulativa
8.2.4.001.18.003.2161	Material de limpieza	Deudora	Acumulativa
8.2.4.001.18.003.2161.1	Material de limpieza G. Corriente	Deudora	Registro
8.2.4.001.18.003.2200	ALIMENTOS Y UTENSILIOS	Deudora	Acumulativa
8.2.4.001.18.003.2210	Productos alimenticios para personas	Deudora	Acumulativa
8.2.4.001.18.003.2211	Productos alimenticios para personas	Deudora	Acumulativa
8.2.4.001.18.003.2211.1	Productos alimenticios para personas G. Corriente	Deudora	Registro
8.2.4.001.18.003.2230	Utensilios para el servicio de alimentación	Deudora	Acumulativa
8.2.4.001.18.003.2231	Utensilios para el servicio de alimentación	Deudora	Acumulativa
8.2.4.001.18.003.2231.1	Utensilios para el servicio de alimentación G. Corriente	Deudora	Registro
8.2.4.001.18.003.3000	SERVICIOS GENERALES	Deudora	Acumulativa
8.2.4.001.18.003.3700	SERVICIOS DE TRASLADOS Y VIÁTICOS	Deudora	Acumulativa
8.2.4.001.18.003.3710	Pasajes aéreos	Deudora	Acumulativa

INSTITUTO MUNICIPAL DE LA CULTURA Y LAS ARTES DE LOS CABOS
BAJA CALIFORNIA SUR

Usr: Supervisor

Cuenta	Descripción de la Cuenta	Naturaleza	Tipo
8.2.4.001.18.003.3711	Pasajes aéreos	Deudora	Acumulativa
8.2.4.001.18.003.3711.1	Pasajes aéreos G. Corriente	Deudora	Registro
8.2.4.001.18.003.3720	Pasajes terrestres	Deudora	Acumulativa
8.2.4.001.18.003.3721	Pasajes terrestres	Deudora	Acumulativa
8.2.4.001.18.003.3721.1	Pasajes terrestres G. Corriente	Deudora	Registro
8.2.4.001.18.004	DIRECCION DE VINCULACION	Deudora	Acumulativa
8.2.4.001.18.004.2000	MATERIALES Y SUMINISTROS	Deudora	Acumulativa
8.2.4.001.18.004.2100	MATERIALES DE ADMINISTRACIÓN, EMISIÓN DE DOCUMENTOS Y ARTÍCULOS OFICIALES	Deudora	Acumulativa
8.2.4.001.18.004.2110	Materiales, útiles y equipos menores de oficina	Deudora	Acumulativa
8.2.4.001.18.004.2111	Materiales, útiles y equipos menores de oficina	Deudora	Acumulativa
8.2.4.001.18.004.2111.1	Materiales, útiles y equipos menores de oficina G. Corriente	Deudora	Registro
8.2.4.001.18.004.2200	ALIMENTOS Y UTENSILIOS	Deudora	Acumulativa
8.2.4.001.18.004.2210	Productos alimenticios para personas	Deudora	Acumulativa
8.2.4.001.18.004.2211	Productos alimenticios para personas	Deudora	Acumulativa
8.2.4.001.18.004.2211.1	Productos alimenticios para personas G. Corriente	Deudora	Registro
8.2.4.001.18.004.2400	MATERIALES Y ARTÍCULOS DE CONSTRUCCIÓN Y DE REPARACIÓN	Deudora	Acumulativa
8.2.4.001.18.004.2440	Madera y productos de madera	Deudora	Acumulativa
8.2.4.001.18.004.2441	Madera y productos de madera	Deudora	Acumulativa
8.2.4.001.18.004.2441.1	Madera y productos de madera G. Corriente	Deudora	Registro
8.2.4.001.18.004.2600	COMBUSTIBLES, LUBRICANTES Y ADITIVOS	Deudora	Acumulativa
8.2.4.001.18.004.2610	Combustibles, lubricantes y aditivos	Deudora	Acumulativa
8.2.4.001.18.004.2611	Combustibles, lubricantes y aditivos	Deudora	Acumulativa
8.2.4.001.18.004.2611.1	Combustibles, lubricantes y aditivos G. Corriente	Deudora	Registro
8.2.4.001.18.004.2700	VESTUARIO, BLANCOS, PRENDAS DE PROTECCIÓN Y ARTÍCULOS DEPORTIVOS	Deudora	Acumulativa
8.2.4.001.18.004.2740	Productos textiles	Deudora	Acumulativa
8.2.4.001.18.004.2741	Productos textiles	Deudora	Acumulativa
8.2.4.001.18.004.2741.1	Productos textiles G. Corriente	Deudora	Registro
8.2.4.001.18.004.2900	HERRAMIENTAS, REFACCIONES Y ACCESORIOS MENORES	Deudora	Acumulativa
8.2.4.001.18.004.2920	Refacciones y accesorios menores de edificios	Deudora	Acumulativa
8.2.4.001.18.004.2921	Refacciones y accesorios menores de edificios	Deudora	Acumulativa
8.2.4.001.18.004.2921.1	Refacciones y accesorios menores de edificios G. Corriente	Deudora	Registro
8.2.4.001.18.004.2930	Refacciones y accesorios menores de mobiliario y equipo de administración, educacional y recreativo	Deudora	Acumulativa
8.2.4.001.18.004.2931	Refacciones y accesorios menores de mobiliario y equipo de administración, educacional y recreativo	Deudora	Acumulativa
8.2.4.001.18.004.2931.1	Refacciones y accesorios menores de mobiliario y equipo de administración, educacional y recreativo G. Corriente	Deudora	Registro
8.2.4.001.18.004.3000	SERVICIOS GENERALES	Deudora	Acumulativa
8.2.4.001.18.004.3600	SERVICIOS DE COMUNICACIÓN SOCIAL Y PUBLICIDAD	Deudora	Acumulativa
8.2.4.001.18.004.3650	Servicios de la industria fílmica, del sonido y del video	Deudora	Acumulativa
8.2.4.001.18.004.3651	Servicios de la industria fílmica, del sonido y del video	Deudora	Acumulativa
8.2.4.001.18.004.3651.1	Servicios de la industria fílmica, del sonido y del video G. Corriente	Deudora	Registro
8.2.4.001.18.004.3700	SERVICIOS DE TRASLADOS Y VIÁTICOS	Deudora	Acumulativa
8.2.4.001.18.004.3790	Otros servicios de traslado y hospedaje	Deudora	Acumulativa
8.2.4.001.18.004.3791	Otros servicios de traslado y hospedaje	Deudora	Acumulativa
8.2.4.001.18.004.3791.1	Otros servicios de traslado y hospedaje G. Corriente	Deudora	Registro

INSTITUTO MUNICIPAL DE LA CULTURA Y LAS ARTES DE LOS CABOS
BAJA CALIFORNIA SUR

Usr: Supervisor
rptPlanDeCuentasConac

Cuenta	Descripción de la Cuenta	Naturaleza	Tipo
8.2.4.001.18.004.3800	SERVICIOS OFICIALES	Deudora	Acumulativa
8.2.4.001.18.004.3820	Gastos de orden social y cultural	Deudora	Acumulativa
8.2.4.001.18.004.3821	Gastos de orden social y cultural	Deudora	Acumulativa
8.2.4.001.18.004.3821.1	Gastos de orden social y cultural G. Corriente	Deudora	Registro
8.2.4.001.18.006	DIRECCION DE ESPACIOS CULTURALES	Deudora	Acumulativa
8.2.4.001.18.006.2000	MATERIALES Y SUMINISTROS	Deudora	Acumulativa
8.2.4.001.18.006.2100	MATERIALES DE ADMINISTRACIÓN, EMISIÓN DE DOCUMENTOS Y ARTÍCULOS OFICIALES	Deudora	Acumulativa
8.2.4.001.18.006.2110	Materiales, útiles y equipos menores de oficina	Deudora	Acumulativa
8.2.4.001.18.006.2111	Materiales, útiles y equipos menores de oficina	Deudora	Acumulativa
8.2.4.001.18.006.2111.1	Materiales, útiles y equipos menores de oficina G. Corriente	Deudora	Registro
8.2.4.001.18.006.2200	ALIMENTOS Y UTENSILIOS	Deudora	Acumulativa
8.2.4.001.18.006.2210	Productos alimenticios para personas	Deudora	Acumulativa
8.2.4.001.18.006.2211	Productos alimenticios para personas	Deudora	Acumulativa
8.2.4.001.18.006.2211.1	Productos alimenticios para personas G. Corriente	Deudora	Registro
8.2.4.001.18.006.2400	MATERIALES Y ARTÍCULOS DE CONSTRUCCIÓN Y DE REPARACIÓN	Deudora	Acumulativa
8.2.4.001.18.006.2490	Otros materiales y artículos de construcción y reparación	Deudora	Acumulativa
8.2.4.001.18.006.2491	Otros materiales y artículos de construcción y reparación	Deudora	Acumulativa
8.2.4.001.18.006.2491.1	Otros materiales y artículos de construcción y reparación G. Corriente	Deudora	Registro
8.2.4.001.18.006.2600	COMBUSTIBLES, LUBRICANTES Y ADITIVOS	Deudora	Acumulativa
8.2.4.001.18.006.2610	Combustibles, lubricantes y aditivos	Deudora	Acumulativa
8.2.4.001.18.006.2611	Combustibles, lubricantes y aditivos	Deudora	Acumulativa
8.2.4.001.18.006.2611.1	Combustibles, lubricantes y aditivos G. Corriente	Deudora	Registro
8.2.4.001.18.006.2900	HERRAMIENTAS, REFACCIONES Y ACCESORIOS MENORES	Deudora	Acumulativa
8.2.4.001.18.006.2920	Refacciones y accesorios menores de edificios	Deudora	Acumulativa
8.2.4.001.18.006.2921	Refacciones y accesorios menores de edificios	Deudora	Acumulativa
8.2.4.001.18.006.2921.1	Refacciones y accesorios menores de edificios G. Corriente	Deudora	Registro
8.2.4.001.18.006.3000	SERVICIOS GENERALES	Deudora	Acumulativa
8.2.4.001.18.006.3300	SERVICIOS PROFESIONALES, CIENTÍFICOS, TÉCNICOS Y OTROS SERVICIOS	Deudora	Acumulativa
8.2.4.001.18.006.3320	Servicios de diseño, arquitectura, ingeniería y actividades relacionadas	Deudora	Acumulativa
8.2.4.001.18.006.3321	Servicios de diseño, arquitectura, ingeniería y actividades relacionadas	Deudora	Acumulativa
8.2.4.001.18.006.3321.1	Servicios de diseño, arquitectura, ingeniería y actividades relacionadas G. Corriente	Deudora	Registro
8.2.4.001.18.006.5000	BIENES MUEBLES, INMUEBLES E INTANGIBLES	Deudora	Acumulativa
8.2.4.001.18.006.5100	MOBILIARIO Y EQUIPO DE ADMINISTRACIÓN	Deudora	Acumulativa
8.2.4.001.18.006.5150	Equipo de cómputo y de tecnologías de la información	Deudora	Acumulativa
8.2.4.001.18.006.5151	Equipo de cómputo y de tecnología de la información	Deudora	Acumulativa
8.2.4.001.18.006.5151.2	Equipo de cómputo y de tecnología de la información G. Capital	Deudora	Registro
8.2.4.001.18.009	ESCUELA DE MUSICA	Deudora	Acumulativa
8.2.4.001.18.009.3000	SERVICIOS GENERALES	Deudora	Acumulativa
8.2.4.001.18.009.3500	SERVICIOS DE INSTALACIÓN, REPARACIÓN, MANTENIMIENTO Y CONSERVACIÓN	Deudora	Acumulativa
8.2.4.001.18.009.3510	Conservación y mantenimiento menor de inmuebles	Deudora	Acumulativa
8.2.4.001.18.009.3511	Conservación y mantenimiento menor de inmuebles	Deudora	Acumulativa
8.2.4.001.18.009.3511.1	Conservación y mantenimiento menor de inmuebles G. Corriente	Deudora	Registro
8.2.4.001.18.013	COORDINACION DELEGACIONAL	Deudora	Acumulativa
8.2.4.001.18.013.3000	SERVICIOS GENERALES	Deudora	Acumulativa

INSTITUTO MUNICIPAL DE LA CULTURA Y LAS ARTES DE LOS CABOS
BAJA CALIFORNIA SUR

Usr: Supervisor

Cuenta	Descripción de la Cuenta	Naturaleza	Tipo
8.2.4.001.18.013.3500	SERVICIOS DE INSTALACIÓN, REPARACIÓN, MANTENIMIENTO Y CONSERVACIÓN	Deudora	Acumulativa
8.2.4.001.18.013.3510	Conservación y mantenimiento menor de inmuebles	Deudora	Acumulativa
8.2.4.001.18.013.3511	Conservación y mantenimiento menor de inmuebles	Deudora	Acumulativa
8.2.4.001.18.013.3511.1	Conservación y mantenimiento menor de inmuebles G. Corriente	Deudora	Registro
8.2.4.001.18.017	DIRECTOR DE PROYECTOS, PROGRAMAS E INVERSIONES	Deudora	Acumulativa
8.2.4.001.18.017.2000	MATERIALES Y SUMINISTROS	Deudora	Acumulativa
8.2.4.001.18.017.2100	MATERIALES DE ADMINISTRACIÓN, EMISIÓN DE DOCUMENTOS Y ARTÍCULOS OFICIALES	Deudora	Acumulativa
8.2.4.001.18.017.2110	Materiales, útiles y equipos menores de oficina	Deudora	Acumulativa
8.2.4.001.18.017.2111	Materiales, útiles y equipos menores de oficina	Deudora	Acumulativa
8.2.4.001.18.017.2111.1	Materiales, útiles y equipos menores de oficina G. Corriente	Deudora	Registro
8.2.4.001.18.017.2200	ALIMENTOS Y UTENSILIOS	Deudora	Acumulativa
8.2.4.001.18.017.2210	Productos alimenticios para personas	Deudora	Acumulativa
8.2.4.001.18.017.2211	Productos alimenticios para personas	Deudora	Acumulativa
8.2.4.001.18.017.2211.1	Productos alimenticios para personas G. Corriente	Deudora	Registro
8.2.4.001.18.017.2700	VESTUARIO, BLANCOS, PRENDAS DE PROTECCIÓN Y ARTÍCULOS DEPORTIVOS	Deudora	Acumulativa
8.2.4.001.18.017.2740	Productos textiles	Deudora	Acumulativa
8.2.4.001.18.017.2741	Productos textiles	Deudora	Acumulativa
8.2.4.001.18.017.2741.1	Productos textiles G. Corriente	Deudora	Registro
8.2.4.001.18.017.2900	HERRAMIENTAS, REFACCIONES Y ACCESORIOS MENORES	Deudora	Acumulativa
8.2.4.001.18.017.2920	Refacciones y accesorios menores de edificios	Deudora	Acumulativa
8.2.4.001.18.017.2921	Refacciones y accesorios menores de edificios	Deudora	Acumulativa
8.2.4.001.18.017.2921.1	Refacciones y accesorios menores de edificios G. Corriente	Deudora	Registro
8.2.4.001.18.017.3000	SERVICIOS GENERALES	Deudora	Acumulativa
8.2.4.001.18.017.3700	SERVICIOS DE TRASLADOS Y VIÁTICOS	Deudora	Acumulativa
8.2.4.001.18.017.3790	Otros servicios de traslado y hospedaje	Deudora	Acumulativa
8.2.4.001.18.017.3791	Otros servicios de traslado y hospedaje	Deudora	Acumulativa
8.2.4.001.18.017.3791.1	Otros servicios de traslado y hospedaje G. Corriente	Deudora	Registro
8.2.4.001.19	CURSOS PARA CREADORES Y ARTISTAS CABEÑOS	Deudora	Acumulativa
8.2.4.001.19.001	DIRECCION GENERAL	Deudora	Acumulativa
8.2.4.001.19.001.3000	SERVICIOS GENERALES	Deudora	Acumulativa
8.2.4.001.19.001.3300	SERVICIOS PROFESIONALES, CIENTÍFICOS, TÉCNICOS Y OTROS SERVICIOS	Deudora	Acumulativa
8.2.4.001.19.001.3340	Servicios de capacitación	Deudora	Acumulativa
8.2.4.001.19.001.3341	Servicios de capacitación	Deudora	Acumulativa
8.2.4.001.19.001.3341.1	Servicios de capacitación G. Corriente	Deudora	Registro
8.2.4.001.20	CONCURSOS PARA ENRIQUECER LAS CASAS DE CULTURA DELEGACIONES RURALES O FOROS Y SEDES ALTERNATIVAS	Deudora	Acumulativa
8.2.4.001.20.001	DIRECCION GENERAL	Deudora	Acumulativa
8.2.4.001.20.001.3000	SERVICIOS GENERALES	Deudora	Acumulativa
8.2.4.001.20.001.3300	SERVICIOS PROFESIONALES, CIENTÍFICOS, TÉCNICOS Y OTROS SERVICIOS	Deudora	Acumulativa
8.2.4.001.20.001.3340	Servicios de capacitación	Deudora	Acumulativa
8.2.4.001.20.001.3341	Servicios de capacitación	Deudora	Acumulativa
8.2.4.001.20.001.3341.1	Servicios de capacitación G. Corriente	Deudora	Registro
8.2.4.001.21	MATERIALES ARTISTICOS PARA BALLETS FOLKLORICOS Y/O TALLERES DE LAS DIVERSAS CASAS DE LA CULTURA	Deudora	Acumulativa
8.2.4.001.21.001	DIRECCION GENERAL	Deudora	Acumulativa

INSTITUTO MUNICIPAL DE LA CULTURA Y LAS ARTES DE LOS CABOS
BAJA CALIFORNIA SUR

Usr: Supervisor

Cuenta	Descripción de la Cuenta	Naturaleza	Tipo
8.2.4.001.21.001.2000	MATERIALES Y SUMINISTROS	Deudora	Acumulativa
8.2.4.001.21.001.2100	MATERIALES DE ADMINISTRACIÓN, EMISIÓN DE DOCUMENTOS Y ARTÍCULOS OFICIALES	Deudora	Acumulativa
8.2.4.001.21.001.2110	Materiales, útiles y equipos menores de oficina	Deudora	Acumulativa
8.2.4.001.21.001.2111	Materiales, útiles y equipos menores de oficina	Deudora	Acumulativa
8.2.4.001.21.001.2111.1	Materiales, útiles y equipos menores de oficina G. Corriente	Deudora	Registro
8.2.4.001.21.001.2160	Material de limpieza	Deudora	Acumulativa
8.2.4.001.21.001.2161	Material de limpieza	Deudora	Acumulativa
8.2.4.001.21.001.2161.1	Material de limpieza G. Corriente	Deudora	Registro
8.2.4.001.21.001.2170	Materiales y útiles de enseñanza	Deudora	Acumulativa
8.2.4.001.21.001.2171	Materiales y útiles de enseñanza	Deudora	Acumulativa
8.2.4.001.21.001.2171.1	Materiales y útiles de enseñanza G. Corriente	Deudora	Registro
8.2.4.001.21.001.2400	MATERIALES Y ARTÍCULOS DE CONSTRUCCIÓN Y DE REPARACIÓN	Deudora	Acumulativa
8.2.4.001.21.001.2490	Otros materiales y artículos de construcción y reparación	Deudora	Acumulativa
8.2.4.001.21.001.2491	Otros materiales y artículos de construcción y reparación	Deudora	Acumulativa
8.2.4.001.21.001.2491.1	Otros materiales y artículos de construcción y reparación G. Corriente	Deudora	Registro
8.2.4.001.21.001.4000	TRANSFERENCIAS, ASIGNACIONES, SUBSIDIOS Y OTRAS AYUDAS	Deudora	Acumulativa
8.2.4.001.21.001.4400	AYUDAS SOCIALES	Deudora	Acumulativa
8.2.4.001.21.001.4420	Becas y otras ayudas para programas de capacitación	Deudora	Acumulativa
8.2.4.001.21.001.4421	Becas y otras ayudas para programas de capacitación	Deudora	Acumulativa
8.2.4.001.21.001.4421.1	Becas y otras ayudas para programas de capacitación G. Corriente	Deudora	Registro
8.2.4.001.22	EQUIPO DE AUDIO E ILUMINACION PARA EVENTOS, PROYECTOS O FESTIVALES ARTISTICOS INDEPENDIENTES	Deudora	Acumulativa
8.2.4.001.22.001	DIRECCION GENERAL	Deudora	Acumulativa
8.2.4.001.22.001.2000	MATERIALES Y SUMINISTROS	Deudora	Acumulativa
8.2.4.001.22.001.2900	HERRAMIENTAS, REFACCIONES Y ACCESORIOS MENORES	Deudora	Acumulativa
8.2.4.001.22.001.2940	Refacciones y accesorios menores de equipo de cómputo y tecnologías de la información	Deudora	Acumulativa
8.2.4.001.22.001.2941	Refacciones y accesorios menores de equipo de cómputo y tecnologías de la información	Deudora	Acumulativa
8.2.4.001.22.001.2941.1	Refacciones y accesorios menores de equipo de cómputo y tecnologías de la información G. Corriente	Deudora	Registro
8.2.4.001.22.001.3000	SERVICIOS GENERALES	Deudora	Acumulativa
8.2.4.001.22.001.3200	SERVICIOS DE ARRENDAMIENTO	Deudora	Acumulativa
8.2.4.001.22.001.3230	Arrendamiento de mobiliario y equipo de administración, educacional y recreativo	Deudora	Acumulativa
8.2.4.001.22.001.3231	Arrendamiento de mobiliario y equipo de administración, educacional y recreativo	Deudora	Acumulativa
8.2.4.001.22.001.3231.1	Arrendamiento de mobiliario y equipo de administración, educacional y recreativo G. Corriente	Deudora	Registro
8.2.4.001.22.001.3800	SERVICIOS OFICIALES	Deudora	Acumulativa
8.2.4.001.22.001.3820	Gastos de orden social y cultural	Deudora	Acumulativa
8.2.4.001.22.001.3821	Gastos de orden social y cultural	Deudora	Acumulativa
8.2.4.001.22.001.3821.1	Gastos de orden social y cultural G. Corriente	Deudora	Registro
8.2.4.001.22.001.5000	BIENES MUEBLES, INMUEBLES E INTANGIBLES	Deudora	Acumulativa
8.2.4.001.22.001.5100	MOBILIARIO Y EQUIPO DE ADMINISTRACIÓN	Deudora	Acumulativa
8.2.4.001.22.001.5150	Equipo de cómputo y de tecnologías de la información	Deudora	Acumulativa
8.2.4.001.22.001.5151	Equipo de cómputo y de tecnología de la información	Deudora	Acumulativa
8.2.4.001.22.001.5151.2	Equipo de cómputo y de tecnología de la información G. Capital	Deudora	Registro
8.2.4.001.23	MESA DE COFFE BREAK PARA PRESENTACIONES EDITORIALES	Deudora	Acumulativa
8.2.4.001.23.001	DIRECCION GENERAL	Deudora	Acumulativa

INSTITUTO MUNICIPAL DE LA CULTURA Y LAS ARTES DE LOS CABOS
BAJA CALIFORNIA SUR

Usr: Supervisor

Cuenta	Descripción de la Cuenta	Naturaleza	Tipo
8.2.4.001.23.001.2000	MATERIALES Y SUMINISTROS	Deudora	Acumulativa
8.2.4.001.23.001.2200	ALIMENTOS Y UTENSILIOS	Deudora	Acumulativa
8.2.4.001.23.001.2210	Productos alimenticios para personas	Deudora	Acumulativa
8.2.4.001.23.001.2211	Productos alimenticios para personas	Deudora	Acumulativa
8.2.4.001.23.001.2211.1	Productos alimenticios para personas G. Corriente	Deudora	Registro
8.2.4.001.24	COMBUSTIBLE PARA LOGISTICA Y EVENTOS	Deudora	Acumulativa
8.2.4.001.24.001	DIRECCION GENERAL	Deudora	Acumulativa
8.2.4.001.24.001.2000	MATERIALES Y SUMINISTROS	Deudora	Acumulativa
8.2.4.001.24.001.2600	COMBUSTIBLES, LUBRICANTES Y ADITIVOS	Deudora	Acumulativa
8.2.4.001.24.001.2610	Combustibles, lubricantes y aditivos	Deudora	Acumulativa
8.2.4.001.24.001.2611	Combustibles, lubricantes y aditivos	Deudora	Acumulativa
8.2.4.001.24.001.2611.1	Combustibles, lubricantes y aditivos G. Corriente	Deudora	Registro
8.2.4.001.25	SERVICIOS PROFESIONALES COMPLEMENTARIOS	Deudora	Acumulativa
8.2.4.001.25.001	DIRECCION GENERAL	Deudora	Acumulativa
8.2.4.001.25.001.3000	SERVICIOS GENERALES	Deudora	Acumulativa
8.2.4.001.25.001.3300	SERVICIOS PROFESIONALES, CIENTÍFICOS, TÉCNICOS Y OTROS SERVICIOS	Deudora	Acumulativa
8.2.4.001.25.001.3310	Servicios legales, de contabilidad, auditoría y relacionados	Deudora	Acumulativa
8.2.4.001.25.001.3311	Servicios legales, de contabilidad, auditoría y relacionados	Deudora	Acumulativa
8.2.4.001.25.001.3311.1	Servicios legales, de contabilidad, auditoría y relacionados G. Corriente	Deudora	Registro
8.2.4.001.25.001.3400	SERVICIOS FINANCIEROS, BANCARIOS Y COMERCIALES	Deudora	Acumulativa
8.2.4.001.25.001.3410	Servicios financieros y bancarios	Deudora	Acumulativa
8.2.4.001.25.001.3411	Servicios financieros y bancarios	Deudora	Acumulativa
8.2.4.001.25.001.3411.1	Servicios financieros y bancarios G. Corriente	Deudora	Registro
8.2.4.001.30	FIESTAS TRADICIONALES SAN JOSE 2023	Deudora	Acumulativa
8.2.4.001.30.001	DIRECCION GENERAL	Deudora	Acumulativa
8.2.4.001.30.001.3000	SERVICIOS GENERALES	Deudora	Acumulativa
8.2.4.001.30.001.3800	SERVICIOS OFICIALES	Deudora	Acumulativa
8.2.4.001.30.001.3820	Gastos de orden social y cultural	Deudora	Acumulativa
8.2.4.001.30.001.3821	Gastos de orden social y cultural	Deudora	Acumulativa
8.2.4.001.30.001.3821.1	Gastos de orden social y cultural G. Corriente	Deudora	Registro
8.2.4.001.32	GASTOS POR EVENTOS CULTURALES Y ADMINISTRATIVOS	Deudora	Acumulativa
8.2.4.001.32.001	DIRECCION GENERAL	Deudora	Acumulativa
8.2.4.001.32.001.2000	MATERIALES Y SUMINISTROS	Deudora	Acumulativa
8.2.4.001.32.001.2600	COMBUSTIBLES, LUBRICANTES Y ADITIVOS	Deudora	Acumulativa
8.2.4.001.32.001.2610	Combustibles, lubricantes y aditivos	Deudora	Acumulativa
8.2.4.001.32.001.2611	Combustibles, lubricantes y aditivos	Deudora	Acumulativa
8.2.4.001.32.001.2611.1	Combustibles, lubricantes y aditivos G. Corriente	Deudora	Registro
8.2.4.001.32.001.2700	VESTUARIO, BLANCOS, PRENDAS DE PROTECCIÓN Y ARTÍCULOS DEPORTIVOS	Deudora	Acumulativa
8.2.4.001.32.001.2710	Vestuario y uniformes	Deudora	Acumulativa
8.2.4.001.32.001.2711	Vestuario y uniformes	Deudora	Acumulativa
8.2.4.001.32.001.2711.1	Vestuario y uniformes G. Corriente	Deudora	Registro
8.2.4.001.32.001.2900	HERRAMIENTAS, REFACCIONES Y ACCESORIOS MENORES	Deudora	Acumulativa
8.2.4.001.32.001.2920	Refacciones y accesorios menores de edificios	Deudora	Acumulativa
8.2.4.001.32.001.2921	Refacciones y accesorios menores de edificios	Deudora	Acumulativa

INSTITUTO MUNICIPAL DE LA CULTURA Y LAS ARTES DE LOS CABOS
BAJA CALIFORNIA SUR

Usr: Supervisor
rptPlanDeCuentasConac

Cuenta	Descripción de la Cuenta	Naturaleza	Tipo
8.2.4.001.32.001.2921.1	Refacciones y accesorios menores de edificios G. Corriente	Deudora	Registro
8.2.4.001.32.001.2940	Refacciones y accesorios menores de equipo de cómputo y tecnologías de la información	Deudora	Acumulativa
8.2.4.001.32.001.2941	Refacciones y accesorios menores de equipo de cómputo y tecnologías de la información	Deudora	Acumulativa
8.2.4.001.32.001.2941.1	Refacciones y accesorios menores de equipo de cómputo y tecnologías de la información G. Corriente	Deudora	Registro
8.2.4.001.32.001.2960	Refacciones y accesorios menores de equipo de transporte	Deudora	Acumulativa
8.2.4.001.32.001.2961	Refacciones y accesorios menores de equipo de transporte	Deudora	Acumulativa
8.2.4.001.32.001.2961.1	Refacciones y accesorios menores de equipo de transporte G. Corriente	Deudora	Registro
8.2.4.001.32.001.3000	SERVICIOS GENERALES	Deudora	Acumulativa
8.2.4.001.32.001.3100	SERVICIOS BÁSICOS	Deudora	Acumulativa
8.2.4.001.32.001.3170	Servicios de acceso de Internet, redes y procesamiento de información	Deudora	Acumulativa
8.2.4.001.32.001.3171	Servicios de acceso de Internet, redes y procesamiento de información	Deudora	Acumulativa
8.2.4.001.32.001.3171.1	Servicios de acceso de Internet, redes y procesamiento de información G. Corriente	Deudora	Registro
8.2.4.001.32.001.3171.2	Servicios de acceso de Internet, redes y procesamiento de información G. Capital	Deudora	Registro
8.2.4.001.32.001.3500	SERVICIOS DE INSTALACIÓN, REPARACIÓN, MANTENIMIENTO Y CONSERVACIÓN	Deudora	Acumulativa
8.2.4.001.32.001.3520	Instalación, reparación y mantenimiento de mobiliario y equipo de administración, educacional y recreativo	Deudora	Acumulativa
8.2.4.001.32.001.3521	Instalación, reparación y mantenimiento de mobiliario y equipo de administración, educacional y recreativo	Deudora	Acumulativa
8.2.4.001.32.001.3521.1	Instalación, reparación y mantenimiento de mobiliario y equipo de administración, educacional y recreativo G. Corriente	Deudora	Registro
8.2.4.001.32.001.3700	SERVICIOS DE TRASLADOS Y VIÁTICOS	Deudora	Acumulativa
8.2.4.001.32.001.3750	Viáticos en el país	Deudora	Acumulativa
8.2.4.001.32.001.3751	Viáticos en el país	Deudora	Acumulativa
8.2.4.001.32.001.3751.1	Viáticos en el país G. Corriente	Deudora	Registro
8.2.4.001.32.001.3780	Servicios integrales de traslado y viáticos	Deudora	Acumulativa
8.2.4.001.32.001.3781	Servicios integrales de traslado y viáticos	Deudora	Acumulativa
8.2.4.001.32.001.3781.1	Servicios integrales de traslado y viáticos G. Corriente	Deudora	Registro
8.2.4.001.32.001.3790	Otros servicios de traslado y hospedaje	Deudora	Acumulativa
8.2.4.001.32.001.3791	Otros servicios de traslado y hospedaje	Deudora	Acumulativa
8.2.4.001.32.001.3791.1	Otros servicios de traslado y hospedaje G. Corriente	Deudora	Registro
8.2.4.001.32.001.3800	SERVICIOS OFICIALES	Deudora	Acumulativa
8.2.4.001.32.001.3820	Gastos de orden social y cultural	Deudora	Acumulativa
8.2.4.001.32.001.3821	Gastos de orden social y cultural	Deudora	Acumulativa
8.2.4.001.32.001.3821.1	Gastos de orden social y cultural G. Corriente	Deudora	Registro
8.2.4.001.32.001.3900	OTROS SERVICIOS GENERALES	Deudora	Acumulativa
8.2.4.001.32.001.3950	Penas, multas, accesorios y actualizaciones	Deudora	Acumulativa
8.2.4.001.32.001.3951	Penas, multas, accesorios y actualizaciones	Deudora	Acumulativa
8.2.4.001.32.001.3951.1	Penas, multas, accesorios y actualizaciones G. Corriente	Deudora	Registro
8.2.4.001.32.001.4000	TRANSFERENCIAS, ASIGNACIONES, SUBSIDIOS Y OTRAS AYUDAS	Deudora	Acumulativa
8.2.4.001.32.001.4400	AYUDAS SOCIALES	Deudora	Acumulativa
8.2.4.001.32.001.4410	Ayudas sociales a personas	Deudora	Acumulativa
8.2.4.001.32.001.4411	Ayudas sociales a personas	Deudora	Acumulativa
8.2.4.001.32.001.4411.1	Ayudas sociales a personas G. Corriente	Deudora	Registro
8.2.4.001.32.001.9000	DEUDA PÚBLICA	Deudora	Acumulativa
8.2.4.001.32.001.9900	ADEUDOS DE EJERCICIOS FISCALES ANTERIORES (ADEFAS)	Deudora	Acumulativa
8.2.4.001.32.001.9910	ADEFAS	Deudora	Acumulativa

INSTITUTO MUNICIPAL DE LA CULTURA Y LAS ARTES DE LOS CABOS
BAJA CALIFORNIA SUR

Usr: Supervisor

Cuenta	Descripción de la Cuenta	Naturaleza	Tipo
8.2.4.001.32.001.9911	ADEFAS	Deudora	Acumulativa
8.2.4.001.32.001.9911.3	ADEFAS Amortización Deuda	Deudora	Registro
8.2.4.001.32.005	DIRECCION DE PROGRAMAS, PROYECTOS E INVERSIONES	Deudora	Acumulativa
8.2.4.001.32.005.2000	MATERIALES Y SUMINISTROS	Deudora	Acumulativa
8.2.4.001.32.005.2200	ALIMENTOS Y UTENSILIOS	Deudora	Acumulativa
8.2.4.001.32.005.2210	Productos alimenticios para personas	Deudora	Acumulativa
8.2.4.001.32.005.2211	Productos alimenticios para personas	Deudora	Acumulativa
8.2.4.001.32.005.2211.1	Productos alimenticios para personas G. Corriente	Deudora	Registro
8.2.4.001.32.005.3000	SERVICIOS GENERALES	Deudora	Acumulativa
8.2.4.001.32.005.3700	SERVICIOS DE TRASLADOS Y VIÁTICOS	Deudora	Acumulativa
8.2.4.001.32.005.3750	Viáticos en el país	Deudora	Acumulativa
8.2.4.001.32.005.3751	Viáticos en el país	Deudora	Acumulativa
8.2.4.001.32.005.3751.1	Viáticos en el país G. Corriente	Deudora	Registro
8.2.4.001.32.007	CASAS DE CULTURA	Deudora	Acumulativa
8.2.4.001.32.007.3000	SERVICIOS GENERALES	Deudora	Acumulativa
8.2.4.001.32.007.3700	SERVICIOS DE TRASLADOS Y VIÁTICOS	Deudora	Acumulativa
8.2.4.001.32.007.3750	Viáticos en el país	Deudora	Acumulativa
8.2.4.001.32.007.3751	Viáticos en el país	Deudora	Acumulativa
8.2.4.001.32.007.3751.1	Viáticos en el país G. Corriente	Deudora	Registro
8.2.4.001.32.015	DIRECTOR GENERAL	Deudora	Acumulativa
8.2.4.001.32.015.2000	MATERIALES Y SUMINISTROS	Deudora	Acumulativa
8.2.4.001.32.015.2600	COMBUSTIBLES, LUBRICANTES Y ADITIVOS	Deudora	Acumulativa
8.2.4.001.32.015.2610	Combustibles, lubricantes y aditivos	Deudora	Acumulativa
8.2.4.001.32.015.2611	Combustibles, lubricantes y aditivos	Deudora	Acumulativa
8.2.4.001.32.015.2611.1	Combustibles, lubricantes y aditivos G. Corriente	Deudora	Registro
8.2.4.001.32.015.2700	VESTUARIO, BLANCOS, PRENDAS DE PROTECCIÓN Y ARTÍCULOS DEPORTIVOS	Deudora	Acumulativa
8.2.4.001.32.015.2710	Vestuario y uniformes	Deudora	Acumulativa
8.2.4.001.32.015.2711	Vestuario y uniformes	Deudora	Acumulativa
8.2.4.001.32.015.2711.1	Vestuario y uniformes G. Corriente	Deudora	Registro
8.2.4.001.32.015.3000	SERVICIOS GENERALES	Deudora	Acumulativa
8.2.4.001.32.015.3100	SERVICIOS BÁSICOS	Deudora	Acumulativa
8.2.4.001.32.015.3140	Telefonía tradicional	Deudora	Acumulativa
8.2.4.001.32.015.3141	Telefonía tradicional	Deudora	Acumulativa
8.2.4.001.32.015.3141.1	Telefonía tradicional G. Corriente	Deudora	Registro
8.2.4.001.32.015.3170	Servicios de acceso de Internet, redes y procesamiento de información	Deudora	Acumulativa
8.2.4.001.32.015.3171	Servicios de acceso de Internet, redes y procesamiento de información	Deudora	Acumulativa
8.2.4.001.32.015.3171.1	Servicios de acceso de Internet, redes y procesamiento de información G. Corriente	Deudora	Registro
8.2.4.001.32.015.3400	SERVICIOS FINANCIEROS, BANCARIOS Y COMERCIALES	Deudora	Acumulativa
8.2.4.001.32.015.3410	Servicios financieros y bancarios	Deudora	Acumulativa
8.2.4.001.32.015.3411	Servicios financieros y bancarios	Deudora	Acumulativa
8.2.4.001.32.015.3411.1	Servicios financieros y bancarios G. Corriente	Deudora	Registro
8.2.4.001.32.015.3600	SERVICIOS DE COMUNICACIÓN SOCIAL Y PUBLICIDAD	Deudora	Acumulativa
8.2.4.001.32.015.3610	Difusión por radio, televisión y otros medios de mensajes sobre programas y actividades gubernamentales	Deudora	Acumulativa
8.2.4.001.32.015.3611	Difusión por radio, televisión y otros medios de mensajes sobre programas y actividades	Deudora	Acumulativa

INSTITUTO MUNICIPAL DE LA CULTURA Y LAS ARTES DE LOS CABOS
BAJA CALIFORNIA SUR

Usr: Supervisor

Cuenta	Descripción de la Cuenta	Naturaleza	Tipo
	gubernamentales		
8.2.4.001.32.015.3611.1	Difusión por radio, televisión y otros medios de mensajes sobre programas y actividades gubernamentales G. Corriente	Deudora	Registro
8.2.4.001.32.015.3620	Difusión por radio, televisión y otros medios de mensajes comerciales para promover la venta de bienes o servicios	Deudora	Acumulativa
8.2.4.001.32.015.3621	Difusión por radio, televisión y otros medios de mensajes comerciales para promover la venta de bienes o servicios	Deudora	Acumulativa
8.2.4.001.32.015.3621.1	Difusión por radio, televisión y otros medios de mensajes comerciales para promover la venta de bienes o servicios G. Corriente	Deudora	Registro
8.2.4.001.32.015.3660	Servicio de creación y difusión de contenido exclusivamente a través de Internet	Deudora	Acumulativa
8.2.4.001.32.015.3661	Servicio de creación y difusión de contenido exclusivamente a través de internet	Deudora	Acumulativa
8.2.4.001.32.015.3661.1	Servicio de creación y difusión de contenido exclusivamente a través de internet G. Corriente	Deudora	Registro
8.2.4.001.32.015.3700	SERVICIOS DE TRASLADOS Y VIÁTICOS	Deudora	Acumulativa
8.2.4.001.32.015.3710	Pasajes aéreos	Deudora	Acumulativa
8.2.4.001.32.015.3711	Pasajes aéreos	Deudora	Acumulativa
8.2.4.001.32.015.3711.1	Pasajes aéreos G. Corriente	Deudora	Registro
8.2.4.001.32.015.3750	Viáticos en el país	Deudora	Acumulativa
8.2.4.001.32.015.3751	Viáticos en el país	Deudora	Acumulativa
8.2.4.001.32.015.3751.1	Viáticos en el país G. Corriente	Deudora	Registro
8.2.4.001.32.015.3790	Otros servicios de traslado y hospedaje	Deudora	Acumulativa
8.2.4.001.32.015.3791	Otros servicios de traslado y hospedaje	Deudora	Acumulativa
8.2.4.001.32.015.3791.1	Otros servicios de traslado y hospedaje G. Corriente	Deudora	Registro
8.2.4.001.32.015.3800	SERVICIOS OFICIALES	Deudora	Acumulativa
8.2.4.001.32.015.3810	Gastos de ceremonial	Deudora	Acumulativa
8.2.4.001.32.015.3811	Gastos de ceremonial	Deudora	Acumulativa
8.2.4.001.32.015.3811.1	Gastos de ceremonial G. Corriente	Deudora	Registro
8.2.4.001.32.015.3820	Gastos de orden social y cultural	Deudora	Acumulativa
8.2.4.001.32.015.3821	Gastos de orden social y cultural	Deudora	Acumulativa
8.2.4.001.32.015.3821.1	Gastos de orden social y cultural G. Corriente	Deudora	Registro
8.2.4.001.32.015.5000	BIENES MUEBLES, INMUEBLES E INTANGIBLES	Deudora	Acumulativa
8.2.4.001.32.015.5100	MOBILIARIO Y EQUIPO DE ADMINISTRACIÓN	Deudora	Acumulativa
8.2.4.001.32.015.5130	Bienes artísticos, culturales y científicos	Deudora	Acumulativa
8.2.4.001.32.015.5131	Bienes artísticos, culturales y científicos	Deudora	Acumulativa
8.2.4.001.32.015.5131.2	Bienes artísticos, culturales y científicos G. Capital	Deudora	Registro
8.2.4.001.32.015.5600	MAQUINARIA, OTROS EQUIPOS Y HERRAMIENTAS	Deudora	Acumulativa
8.2.4.001.32.015.5650	Equipo de comunicación y telecomunicación	Deudora	Acumulativa
8.2.4.001.32.015.5651	Equipo de comunicación y telecomunicación	Deudora	Acumulativa
8.2.4.001.32.015.5651.2	Equipo de comunicación y telecomunicación G. Capital	Deudora	Registro
8.2.4.001.32.016	DIRECTOR DE ESPACIOS CULTURALES	Deudora	Acumulativa
8.2.4.001.32.016.3000	SERVICIOS GENERALES	Deudora	Acumulativa
8.2.4.001.32.016.3700	SERVICIOS DE TRASLADOS Y VIÁTICOS	Deudora	Acumulativa
8.2.4.001.32.016.3750	Viáticos en el país	Deudora	Acumulativa
8.2.4.001.32.016.3751	Viáticos en el país	Deudora	Acumulativa
8.2.4.001.32.016.3751.1	Viáticos en el país G. Corriente	Deudora	Registro
8.2.4.001.32.017	DIRECTOR DE PROYECTOS, PROGRAMAS E INVERSIONES	Deudora	Acumulativa
8.2.4.001.32.017.3000	SERVICIOS GENERALES	Deudora	Acumulativa
8.2.4.001.32.017.3700	SERVICIOS DE TRASLADOS Y VIÁTICOS	Deudora	Acumulativa

INSTITUTO MUNICIPAL DE LA CULTURA Y LAS ARTES DE LOS CABOS
BAJA CALIFORNIA SUR

Usr: Supervisor

Cuenta	Descripción de la Cuenta	Naturaleza	Tipo
8.2.4.001.32.017.3750	Viáticos en el país	Deudora	Acumulativa
8.2.4.001.32.017.3751	Viáticos en el país	Deudora	Acumulativa
8.2.4.001.32.017.3751.1	Viáticos en el país G. Corriente	Deudora	Registro
8.2.4.001.32.018	DIRECTOR DE FINANZAS	Deudora	Acumulativa
8.2.4.001.32.018.2000	MATERIALES Y SUMINISTROS	Deudora	Acumulativa
8.2.4.001.32.018.2100	MATERIALES DE ADMINISTRACIÓN, EMISIÓN DE DOCUMENTOS Y ARTÍCULOS OFICIALES	Deudora	Acumulativa
8.2.4.001.32.018.2110	Materiales, útiles y equipos menores de oficina	Deudora	Acumulativa
8.2.4.001.32.018.2111	Materiales, útiles y equipos menores de oficina	Deudora	Acumulativa
8.2.4.001.32.018.2111.1	Materiales, útiles y equipos menores de oficina G. Corriente	Deudora	Registro
8.2.4.001.32.018.2120	Materiales y útiles de impresión y reproducción	Deudora	Acumulativa
8.2.4.001.32.018.2121	Materiales y útiles de impresión y reproducción	Deudora	Acumulativa
8.2.4.001.32.018.2121.1	Materiales y útiles de impresión y reproducción G. Corriente	Deudora	Registro
8.2.4.001.32.018.3000	SERVICIOS GENERALES	Deudora	Acumulativa
8.2.4.001.32.018.3700	SERVICIOS DE TRASLADOS Y VIÁTICOS	Deudora	Acumulativa
8.2.4.001.32.018.3750	Viáticos en el país	Deudora	Acumulativa
8.2.4.001.32.018.3751	Viáticos en el país	Deudora	Acumulativa
8.2.4.001.32.018.3751.1	Viáticos en el país G. Corriente	Deudora	Registro
8.2.4.001.32.020	DIRECTOR DE VINCULACION	Deudora	Acumulativa
8.2.4.001.32.020.3000	SERVICIOS GENERALES	Deudora	Acumulativa
8.2.4.001.32.020.3700	SERVICIOS DE TRASLADOS Y VIÁTICOS	Deudora	Acumulativa
8.2.4.001.32.020.3790	Otros servicios de traslado y hospedaje	Deudora	Acumulativa
8.2.4.001.32.020.3791	Otros servicios de traslado y hospedaje	Deudora	Acumulativa
8.2.4.001.32.020.3791.1	Otros servicios de traslado y hospedaje G. Corriente	Deudora	Registro
8.2.4.001.32.020.3800	SERVICIOS OFICIALES	Deudora	Acumulativa
8.2.4.001.32.020.3810	Gastos de ceremonial	Deudora	Acumulativa
8.2.4.001.32.020.3811	Gastos de ceremonial	Deudora	Acumulativa
8.2.4.001.32.020.3811.1	Gastos de ceremonial G. Corriente	Deudora	Registro
8.2.4.001.34	COORDINACION DELEGACION SANTIAGO	Deudora	Acumulativa
8.2.4.001.34.019	COORDINACIONES ZONA NORTE	Deudora	Acumulativa
8.2.4.001.34.019.2000	MATERIALES Y SUMINISTROS	Deudora	Acumulativa
8.2.4.001.34.019.2400	MATERIALES Y ARTÍCULOS DE CONSTRUCCIÓN Y DE REPARACIÓN	Deudora	Acumulativa
8.2.4.001.34.019.2490	Otros materiales y artículos de construcción y reparación	Deudora	Acumulativa
8.2.4.001.34.019.2491	Otros materiales y artículos de construcción y reparación	Deudora	Acumulativa
8.2.4.001.34.019.2491.1	Otros materiales y artículos de construcción y reparación G. Corriente	Deudora	Registro
8.2.4.001.34.019.3000	SERVICIOS GENERALES	Deudora	Acumulativa
8.2.4.001.34.019.3700	SERVICIOS DE TRASLADOS Y VIÁTICOS	Deudora	Acumulativa
8.2.4.001.34.019.3750	Viáticos en el país	Deudora	Acumulativa
8.2.4.001.34.019.3751	Viáticos en el país	Deudora	Acumulativa
8.2.4.001.34.019.3751.1	Viáticos en el país G. Corriente	Deudora	Registro
8.2.4.001.36	COORDINACION DELEGACION DE C.S.L.	Deudora	Acumulativa
8.2.4.001.36.019	COORDINACIONES ZONA NORTE	Deudora	Acumulativa
8.2.4.001.36.019.2000	MATERIALES Y SUMINISTROS	Deudora	Acumulativa
8.2.4.001.36.019.2100	MATERIALES DE ADMINISTRACIÓN, EMISIÓN DE DOCUMENTOS Y ARTÍCULOS OFICIALES	Deudora	Acumulativa
8.2.4.001.36.019.2160	Material de limpieza	Deudora	Acumulativa

INSTITUTO MUNICIPAL DE LA CULTURA Y LAS ARTES DE LOS CABOS
BAJA CALIFORNIA SUR

Usr: Supervisor

Cuenta	Descripción de la Cuenta	Naturaleza	Tipo
8.2.4.001.36.019.2161	Material de limpieza	Deudora	Acumulativa
8.2.4.001.36.019.2161.1	Material de limpieza G. Corriente	Deudora	Registro
8.2.4.001.37	20º ANIVERSARIO DE BALLET DE ESPECTACULOS LIBERTADORES	Deudora	Acumulativa
8.2.4.001.37.012	FESTIVALES	Deudora	Acumulativa
8.2.4.001.37.012.3000	SERVICIOS GENERALES	Deudora	Acumulativa
8.2.4.001.37.012.3200	SERVICIOS DE ARRENDAMIENTO	Deudora	Acumulativa
8.2.4.001.37.012.3230	Arrendamiento de mobiliario y equipo de administración, educacional y recreativo	Deudora	Acumulativa
8.2.4.001.37.012.3231	Arrendamiento de mobiliario y equipo de administración, educacional y recreativo	Deudora	Acumulativa
8.2.4.001.37.012.3231.1	Arrendamiento de mobiliario y equipo de administración, educacional y recreativo G. Corriente	Deudora	Registro
8.2.4.001.37.012.3700	SERVICIOS DE TRASLADOS Y VIÁTICOS	Deudora	Acumulativa
8.2.4.001.37.012.3790	Otros servicios de traslado y hospedaje	Deudora	Acumulativa
8.2.4.001.37.012.3791	Otros servicios de traslado y hospedaje	Deudora	Acumulativa
8.2.4.001.37.012.3791.1	Otros servicios de traslado y hospedaje G. Corriente	Deudora	Registro
8.2.4.001.39	FIESTAS PATRIAS 2023	Deudora	Acumulativa
8.2.4.001.39.001	DIRECCION GENERAL	Deudora	Acumulativa
8.2.4.001.39.001.2000	MATERIALES Y SUMINISTROS	Deudora	Acumulativa
8.2.4.001.39.001.2100	MATERIALES DE ADMINISTRACIÓN, EMISIÓN DE DOCUMENTOS Y ARTÍCULOS OFICIALES	Deudora	Acumulativa
8.2.4.001.39.001.2110	Materiales, útiles y equipos menores de oficina	Deudora	Acumulativa
8.2.4.001.39.001.2111	Materiales, útiles y equipos menores de oficina	Deudora	Acumulativa
8.2.4.001.39.001.2111.1	Materiales, útiles y equipos menores de oficina G. Corriente	Deudora	Registro
8.2.4.001.39.001.2200	ALIMENTOS Y UTENSILIOS	Deudora	Acumulativa
8.2.4.001.39.001.2210	Productos alimenticios para personas	Deudora	Acumulativa
8.2.4.001.39.001.2211	Productos alimenticios para personas	Deudora	Acumulativa
8.2.4.001.39.001.2211.1	Productos alimenticios para personas G. Corriente	Deudora	Registro
8.2.4.001.39.001.2600	COMBUSTIBLES, LUBRICANTES Y ADITIVOS	Deudora	Acumulativa
8.2.4.001.39.001.2610	Combustibles, lubricantes y aditivos	Deudora	Acumulativa
8.2.4.001.39.001.2611	Combustibles, lubricantes y aditivos	Deudora	Acumulativa
8.2.4.001.39.001.2611.1	Combustibles, lubricantes y aditivos G. Corriente	Deudora	Registro
8.2.4.001.39.001.3000	SERVICIOS GENERALES	Deudora	Acumulativa
8.2.4.001.39.001.3200	SERVICIOS DE ARRENDAMIENTO	Deudora	Acumulativa
8.2.4.001.39.001.3290	Otros arrendamientos	Deudora	Acumulativa
8.2.4.001.39.001.3291	Otros arrendamientos	Deudora	Acumulativa
8.2.4.001.39.001.3291.1	Otros arrendamientos G. Corriente	Deudora	Registro
8.2.4.001.39.001.3300	SERVICIOS PROFESIONALES, CIENTÍFICOS, TÉCNICOS Y OTROS SERVICIOS	Deudora	Acumulativa
8.2.4.001.39.001.3360	Servicios de apoyo administrativo, traducción, fotocopiado e impresión	Deudora	Acumulativa
8.2.4.001.39.001.3361	Servicios de apoyo administrativo, fotocopiado e impresión	Deudora	Acumulativa
8.2.4.001.39.001.3361.1	Servicios de apoyo administrativo, fotocopiado e impresión G. Corriente	Deudora	Registro
8.2.4.001.39.001.3800	SERVICIOS OFICIALES	Deudora	Acumulativa
8.2.4.001.39.001.3820	Gastos de orden social y cultural	Deudora	Acumulativa
8.2.4.001.39.001.3821	Gastos de orden social y cultural	Deudora	Acumulativa
8.2.4.001.39.001.3821.1	Gastos de orden social y cultural G. Corriente	Deudora	Registro
8.2.4.001.39.001.4000	TRANSFERENCIAS, ASIGNACIONES, SUBSIDIOS Y OTRAS AYUDAS	Deudora	Acumulativa
8.2.4.001.39.001.4400	AYUDAS SOCIALES	Deudora	Acumulativa

INSTITUTO MUNICIPAL DE LA CULTURA Y LAS ARTES DE LOS CABOS
BAJA CALIFORNIA SUR

Usr: Supervisor

Cuenta	Descripción de la Cuenta	Naturaleza	Tipo
8.2.4.001.39.001.4410	Ayudas sociales a personas	Deudora	Acumulativa
8.2.4.001.39.001.4411	Ayudas sociales a personas	Deudora	Acumulativa
8.2.4.001.39.001.4411.1	Ayudas sociales a personas G. Corriente	Deudora	Registro
8.2.4.001.40	FIESTAS TRADICIONALES CABO SAN LUCAS 2023	Deudora	Acumulativa
8.2.4.001.40.001	DIRECCION GENERAL	Deudora	Acumulativa
8.2.4.001.40.001.2000	MATERIALES Y SUMINISTROS	Deudora	Acumulativa
8.2.4.001.40.001.2200	ALIMENTOS Y UTENSILIOS	Deudora	Acumulativa
8.2.4.001.40.001.2210	Productos alimenticios para personas	Deudora	Acumulativa
8.2.4.001.40.001.2211	Productos alimenticios para personas	Deudora	Acumulativa
8.2.4.001.40.001.2211.1	Productos alimenticios para personas G. Corriente	Deudora	Registro
8.2.4.001.40.001.2400	MATERIALES Y ARTÍCULOS DE CONSTRUCCIÓN Y DE REPARACIÓN	Deudora	Acumulativa
8.2.4.001.40.001.2440	Madera y productos de madera	Deudora	Acumulativa
8.2.4.001.40.001.2441	Madera y productos de madera	Deudora	Acumulativa
8.2.4.001.40.001.2441.1	Madera y productos de madera G. Corriente	Deudora	Registro
8.2.4.001.40.001.2470	Artículos metálicos para la construcción	Deudora	Acumulativa
8.2.4.001.40.001.2471	Artículos metálicos para la construcción	Deudora	Acumulativa
8.2.4.001.40.001.2471.1	Artículos metálicos para la construcción G. Corriente	Deudora	Registro
8.2.4.001.40.001.3000	SERVICIOS GENERALES	Deudora	Acumulativa
8.2.4.001.40.001.3200	SERVICIOS DE ARRENDAMIENTO	Deudora	Acumulativa
8.2.4.001.40.001.3290	Otros arrendamientos	Deudora	Acumulativa
8.2.4.001.40.001.3291	Otros arrendamientos	Deudora	Acumulativa
8.2.4.001.40.001.3291.1	Otros arrendamientos G. Corriente	Deudora	Registro
8.2.4.001.40.001.3300	SERVICIOS PROFESIONALES, CIENTÍFICOS, TÉCNICOS Y OTROS SERVICIOS	Deudora	Acumulativa
8.2.4.001.40.001.3360	Servicios de apoyo administrativo, traducción, fotocopiado e impresión	Deudora	Acumulativa
8.2.4.001.40.001.3361	Servicios de apoyo administrativo, fotocopiado e impresión	Deudora	Acumulativa
8.2.4.001.40.001.3361.1	Servicios de apoyo administrativo, fotocopiado e impresión G. Corriente	Deudora	Registro
8.2.4.001.40.001.3600	SERVICIOS DE COMUNICACIÓN SOCIAL Y PUBLICIDAD	Deudora	Acumulativa
8.2.4.001.40.001.3650	Servicios de la industria fílmica, del sonido y del video	Deudora	Acumulativa
8.2.4.001.40.001.3651	Servicios de la industria fílmica, del sonido y del video	Deudora	Acumulativa
8.2.4.001.40.001.3651.1	Servicios de la industria fílmica, del sonido y del video G. Corriente	Deudora	Registro
8.2.4.001.40.001.3800	SERVICIOS OFICIALES	Deudora	Acumulativa
8.2.4.001.40.001.3820	Gastos de orden social y cultural	Deudora	Acumulativa
8.2.4.001.40.001.3821	Gastos de orden social y cultural	Deudora	Acumulativa
8.2.4.001.40.001.3821.1	Gastos de orden social y cultural G. Corriente	Deudora	Registro
8.2.4.002	PAGO DE NOMINA	Deudora	Acumulativa
8.2.4.002.38	SERVICIOS PERSONALES ICA	Deudora	Acumulativa
8.2.4.002.38.001	DIRECCION GENERAL	Deudora	Acumulativa
8.2.4.002.38.001.1000	SERVICIOS PERSONALES	Deudora	Acumulativa
8.2.4.002.38.001.1100	REMUNERACIONES AL PERSONAL DE CARÁCTER PERMANENTE	Deudora	Acumulativa
8.2.4.002.38.001.1130	Sueldos base al personal permanente	Deudora	Acumulativa
8.2.4.002.38.001.1131	Sueldos base al personal permanente	Deudora	Acumulativa
8.2.4.002.38.001.1131.1	Sueldos base al personal permanente G. Corriente	Deudora	Registro
8.2.4.002.38.001.1300	REMUNERACIONES ADICIONALES Y ESPECIALES	Deudora	Acumulativa
8.2.4.002.38.001.1310	Primas por años de servicios efectivos prestados	Deudora	Acumulativa

INSTITUTO MUNICIPAL DE LA CULTURA Y LAS ARTES DE LOS CABOS
BAJA CALIFORNIA SUR

Usr: Supervisor
rptPlanDeCuentasConac

Cuenta	Descripción de la Cuenta	Naturaleza	Tipo
8.2.4.002.38.001.1311	Primas por años de servicios efectivos prestados	Deudora	Acumulativa
8.2.4.002.38.001.1311.1	Primas por años de servicios efectivos prestados G. Corriente	Deudora	Registro
8.2.4.002.38.001.1320	Primas de vacaciones, dominical y gratificación de fin de año	Deudora	Acumulativa
8.2.4.002.38.001.1321	Primas de vacaciones, dominical y gratificación de fin de año	Deudora	Acumulativa
8.2.4.002.38.001.1321.1	Primas de vacaciones, dominical y gratificación de fin de año G. Corriente	Deudora	Registro
8.2.4.002.38.001.1340	Compensaciones	Deudora	Acumulativa
8.2.4.002.38.001.1341	Compensaciones	Deudora	Acumulativa
8.2.4.002.38.001.1341.1	Compensaciones G. Corriente	Deudora	Registro
8.2.4.002.38.001.1400	SEGURIDAD SOCIAL	Deudora	Acumulativa
8.2.4.002.38.001.1410	Aportaciones de seguridad social	Deudora	Acumulativa
8.2.4.002.38.001.1411	Aportaciones de seguridad social	Deudora	Acumulativa
8.2.4.002.38.001.1411.1	Aportaciones de seguridad social G. Corriente	Deudora	Registro
8.2.4.002.38.001.1420	Aportaciones a fondos de vivienda	Deudora	Acumulativa
8.2.4.002.38.001.1421	Aportaciones a fondos de vivienda	Deudora	Acumulativa
8.2.4.002.38.001.1421.1	Aportaciones a fondos de vivienda G. Corriente	Deudora	Registro
8.2.4.002.38.001.1430	Aportaciones al sistema para el retiro	Deudora	Acumulativa
8.2.4.002.38.001.1431	Aportaciones al sistema para el retiro	Deudora	Acumulativa
8.2.4.002.38.001.1431.1	Aportaciones al sistema para el retiro G. Corriente	Deudora	Registro
8.2.4.002.38.001.1440	Aportaciones para seguros	Deudora	Acumulativa
8.2.4.002.38.001.1441	Aportaciones para seguros	Deudora	Acumulativa
8.2.4.002.38.001.1441.1	Aportaciones para seguros G. Corriente	Deudora	Registro
8.2.4.002.38.001.1500	OTRAS PRESTACIONES SOCIALES Y ECONÓMICAS	Deudora	Acumulativa
8.2.4.002.38.001.1540	Prestaciones contractuales	Deudora	Acumulativa
8.2.4.002.38.001.1541	Prestaciones contractuales	Deudora	Acumulativa
8.2.4.002.38.001.1541.1	Prestaciones contractuales G. Corriente	Deudora	Registro
8.2.4.002.38.001.1590	Otras prestaciones sociales y económicas	Deudora	Acumulativa
8.2.4.002.38.001.1591	Otras prestaciones sociales y económicas	Deudora	Acumulativa
8.2.4.002.38.001.1591.1	Otras prestaciones sociales y económicas G. Corriente	Deudora	Registro
8.2.4.002.38.001.1600	PREVISIONES	Deudora	Acumulativa
8.2.4.002.38.001.1610	Previsiones de carácter laboral, económica y de seguridad social	Deudora	Acumulativa
8.2.4.002.38.001.1611	Previsiones de carácter laboral, económica y de seguridad social	Deudora	Acumulativa
8.2.4.002.38.001.1611.0	Previsiones de carácter laboral, económica y de seguridad social	Deudora	Registro
8.2.4.003	INGRESOS POR CONVENIOS	Deudora	Acumulativa
8.2.4.003.50	CONVENIO DE COLABORACIÓN INTERINSTITUCIONAL ICA-ISC	Deudora	Acumulativa
8.2.4.003.50.001	DIRECCION GENERAL	Deudora	Acumulativa
8.2.4.003.50.001.2000	MATERIALES Y SUMINISTROS	Deudora	Acumulativa
8.2.4.003.50.001.2200	ALIMENTOS Y UTENSILIOS	Deudora	Acumulativa
8.2.4.003.50.001.2210	Productos alimenticios para personas	Deudora	Acumulativa
8.2.4.003.50.001.2211	Productos alimenticios para personas	Deudora	Acumulativa
8.2.4.003.50.001.2211.1	Productos alimenticios para personas G. Corriente	Deudora	Registro
8.2.4.003.50.001.2211.2	Productos alimenticios para personas G. Capital	Deudora	Registro
8.2.4.003.50.001.3000	SERVICIOS GENERALES	Deudora	Acumulativa
8.2.4.003.50.001.3700	SERVICIOS DE TRASLADOS Y VIÁTICOS	Deudora	Acumulativa
8.2.4.003.50.001.3790	Otros servicios de traslado y hospedaje	Deudora	Acumulativa

INSTITUTO MUNICIPAL DE LA CULTURA Y LAS ARTES DE LOS CABOS
BAJA CALIFORNIA SUR

Usr: Supervisor
rptPlanDeCuentasConac

Cuenta	Descripción de la Cuenta	Naturaleza	Tipo
8.2.4.003.50.001.3791	Otros servicios de traslado y hospedaje	Deudora	Acumulativa
8.2.4.003.50.001.3791.1	Otros servicios de traslado y hospedaje G. Corriente	Deudora	Registro
8.2.4.003.50.001.3800	SERVICIOS OFICIALES	Deudora	Acumulativa
8.2.4.003.50.001.3820	Gastos de orden social y cultural	Deudora	Acumulativa
8.2.4.003.50.001.3821	Gastos de orden social y cultural	Deudora	Acumulativa
8.2.4.003.50.001.3821.1	Gastos de orden social y cultural G. Corriente	Deudora	Registro
8.2.4.004	INGRESOS POR INTERESES BANCARIOS GANADOS	Deudora	Acumulativa
8.2.4.004.25	SERVICIOS PROFESIONALES COMPLEMENTARIOS	Deudora	Acumulativa
8.2.4.004.25.001	DIRECCION GENERAL	Deudora	Acumulativa
8.2.4.004.25.001.3000	SERVICIOS GENERALES	Deudora	Acumulativa
8.2.4.004.25.001.3400	SERVICIOS FINANCIEROS, BANCARIOS Y COMERCIALES	Deudora	Acumulativa
8.2.4.004.25.001.3410	Servicios financieros y bancarios	Deudora	Acumulativa
8.2.4.004.25.001.3411	Servicios financieros y bancarios	Deudora	Acumulativa
8.2.4.004.25.001.3411.1	Servicios financieros y bancarios G. Corriente	Deudora	Registro
8.2.5	PRESUPUESTO DE EGRESOS DEVENGADO	Deudora	Acumulativa
8.2.5.001	SUBSIDIOS	Deudora	Acumulativa
8.2.5.001.01	VIVA LA PLAZA	Deudora	Acumulativa
8.2.5.001.01.008	PROGRAMAS Y PROYECTOS	Deudora	Acumulativa
8.2.5.001.01.008.3000	SERVICIOS GENERALES	Deudora	Acumulativa
8.2.5.001.01.008.3600	SERVICIOS DE COMUNICACIÓN SOCIAL Y PUBLICIDAD	Deudora	Acumulativa
8.2.5.001.01.008.3650	Servicios de la industria fílmica, del sonido y del video	Deudora	Acumulativa
8.2.5.001.01.008.3651	Servicios de la industria fílmica, del sonido y del video	Deudora	Acumulativa
8.2.5.001.01.008.3651.1	Servicios de la industria fílmica, del sonido y del video G. Corriente	Deudora	Registro
8.2.5.001.01.008.3800	SERVICIOS OFICIALES	Deudora	Acumulativa
8.2.5.001.01.008.3820	Gastos de orden social y cultural	Deudora	Acumulativa
8.2.5.001.01.008.3821	Gastos de orden social y cultural	Deudora	Acumulativa
8.2.5.001.01.008.3821.1	Gastos de orden social y cultural G. Corriente	Deudora	Registro
8.2.5.001.03	NOCHES DE PLENILUNIO	Deudora	Acumulativa
8.2.5.001.03.001	DIRECCION GENERAL	Deudora	Acumulativa
8.2.5.001.03.001.2000	MATERIALES Y SUMINISTROS	Deudora	Acumulativa
8.2.5.001.03.001.2200	ALIMENTOS Y UTENSILIOS	Deudora	Acumulativa
8.2.5.001.03.001.2210	Productos alimenticios para personas	Deudora	Acumulativa
8.2.5.001.03.001.2211	Productos alimenticios para personas	Deudora	Acumulativa
8.2.5.001.03.001.2211.1	Productos alimenticios para personas G. Corriente	Deudora	Registro
8.2.5.001.03.001.3000	SERVICIOS GENERALES	Deudora	Acumulativa
8.2.5.001.03.001.3200	SERVICIOS DE ARRENDAMIENTO	Deudora	Acumulativa
8.2.5.001.03.001.3230	Arrendamiento de mobiliario y equipo de administración, educacional y recreativo	Deudora	Acumulativa
8.2.5.001.03.001.3231	Arrendamiento de mobiliario y equipo de administración, educacional y recreativo	Deudora	Acumulativa
8.2.5.001.03.001.3231.1	Arrendamiento de mobiliario y equipo de administración, educacional y recreativo G. Corriente	Deudora	Registro
8.2.5.001.03.001.3290	Otros arrendamientos	Deudora	Acumulativa
8.2.5.001.03.001.3291	Otros arrendamientos	Deudora	Acumulativa
8.2.5.001.03.001.3291.1	Otros arrendamientos G. Corriente	Deudora	Registro
8.2.5.001.03.001.3600	SERVICIOS DE COMUNICACIÓN SOCIAL Y PUBLICIDAD	Deudora	Acumulativa
8.2.5.001.03.001.3650	Servicios de la industria fílmica, del sonido y del video	Deudora	Acumulativa

INSTITUTO MUNICIPAL DE LA CULTURA Y LAS ARTES DE LOS CABOS
BAJA CALIFORNIA SUR

Usr: Supervisor

Cuenta	Descripción de la Cuenta	Naturaleza	Tipo
8.2.5.001.03.001.3651	Servicios de la industria fílmica, del sonido y del video	Deudora	Acumulativa
8.2.5.001.03.001.3651.1	Servicios de la industria fílmica, del sonido y del video G. Corriente	Deudora	Registro
8.2.5.001.03.001.3800	SERVICIOS OFICIALES	Deudora	Acumulativa
8.2.5.001.03.001.3820	Gastos de orden social y cultural	Deudora	Acumulativa
8.2.5.001.03.001.3821	Gastos de orden social y cultural	Deudora	Acumulativa
8.2.5.001.03.001.3821.1	Gastos de orden social y cultural G. Corriente	Deudora	Registro
8.2.5.001.03.008	PROGRAMAS Y PROYECTOS	Deudora	Acumulativa
8.2.5.001.03.008.3000	SERVICIOS GENERALES	Deudora	Acumulativa
8.2.5.001.03.008.3200	SERVICIOS DE ARRENDAMIENTO	Deudora	Acumulativa
8.2.5.001.03.008.3230	Arrendamiento de mobiliario y equipo de administración, educacional y recreativo	Deudora	Acumulativa
8.2.5.001.03.008.3231	Arrendamiento de mobiliario y equipo de administración, educacional y recreativo	Deudora	Acumulativa
8.2.5.001.03.008.3231.1	Arrendamiento de mobiliario y equipo de administración, educacional y recreativo G. Corriente	Deudora	Registro
8.2.5.001.03.008.3800	SERVICIOS OFICIALES	Deudora	Acumulativa
8.2.5.001.03.008.3820	Gastos de orden social y cultural	Deudora	Acumulativa
8.2.5.001.03.008.3821	Gastos de orden social y cultural	Deudora	Acumulativa
8.2.5.001.03.008.3821.1	Gastos de orden social y cultural G. Corriente	Deudora	Registro
8.2.5.001.04	NOCHES DE PLENILUNIO RURAL	Deudora	Acumulativa
8.2.5.001.04.001	DIRECCION GENERAL	Deudora	Acumulativa
8.2.5.001.04.001.2000	MATERIALES Y SUMINISTROS	Deudora	Acumulativa
8.2.5.001.04.001.2200	ALIMENTOS Y UTENSILIOS	Deudora	Acumulativa
8.2.5.001.04.001.2210	Productos alimenticios para personas	Deudora	Acumulativa
8.2.5.001.04.001.2211	Productos alimenticios para personas	Deudora	Acumulativa
8.2.5.001.04.001.2211.1	Productos alimenticios para personas G. Corriente	Deudora	Registro
8.2.5.001.04.001.3000	SERVICIOS GENERALES	Deudora	Acumulativa
8.2.5.001.04.001.3200	SERVICIOS DE ARRENDAMIENTO	Deudora	Acumulativa
8.2.5.001.04.001.3230	Arrendamiento de mobiliario y equipo de administración, educacional y recreativo	Deudora	Acumulativa
8.2.5.001.04.001.3231	Arrendamiento de mobiliario y equipo de administración, educacional y recreativo	Deudora	Acumulativa
8.2.5.001.04.001.3231.1	Arrendamiento de mobiliario y equipo de administración, educacional y recreativo G. Corriente	Deudora	Registro
8.2.5.001.04.001.3290	Otros arrendamientos	Deudora	Acumulativa
8.2.5.001.04.001.3291	Otros arrendamientos	Deudora	Acumulativa
8.2.5.001.04.001.3291.1	Otros arrendamientos G. Corriente	Deudora	Registro
8.2.5.001.04.001.3800	SERVICIOS OFICIALES	Deudora	Acumulativa
8.2.5.001.04.001.3820	Gastos de orden social y cultural	Deudora	Acumulativa
8.2.5.001.04.001.3821	Gastos de orden social y cultural	Deudora	Acumulativa
8.2.5.001.04.001.3821.1	Gastos de orden social y cultural G. Corriente	Deudora	Registro
8.2.5.001.05	PLAZARTE: ARTE Y RECREACION HASTA TU PLAZA PUBLICA	Deudora	Acumulativa
8.2.5.001.05.001	DIRECCION GENERAL	Deudora	Acumulativa
8.2.5.001.05.001.3000	SERVICIOS GENERALES	Deudora	Acumulativa
8.2.5.001.05.001.3200	SERVICIOS DE ARRENDAMIENTO	Deudora	Acumulativa
8.2.5.001.05.001.3230	Arrendamiento de mobiliario y equipo de administración, educacional y recreativo	Deudora	Acumulativa
8.2.5.001.05.001.3231	Arrendamiento de mobiliario y equipo de administración, educacional y recreativo	Deudora	Acumulativa
8.2.5.001.05.001.3231.1	Arrendamiento de mobiliario y equipo de administración, educacional y recreativo G. Corriente	Deudora	Registro
8.2.5.001.05.001.3290	Otros arrendamientos	Deudora	Acumulativa

INSTITUTO MUNICIPAL DE LA CULTURA Y LAS ARTES DE LOS CABOS
BAJA CALIFORNIA SUR

Usr: Supervisor

Cuenta	Descripción de la Cuenta	Naturaleza	Tipo
8.2.5.001.05.001.3291	Otros arrendamientos	Deudora	Acumulativa
8.2.5.001.05.001.3291.1	Otros arrendamientos G. Corriente	Deudora	Registro
8.2.5.001.05.001.3800	SERVICIOS OFICIALES	Deudora	Acumulativa
8.2.5.001.05.001.3820	Gastos de orden social y cultural	Deudora	Acumulativa
8.2.5.001.05.001.3821	Gastos de orden social y cultural	Deudora	Acumulativa
8.2.5.001.05.001.3821.1	Gastos de orden social y cultural G. Corriente	Deudora	Registro
8.2.5.001.05.008	PROGRAMAS Y PROYECTOS	Deudora	Acumulativa
8.2.5.001.05.008.3000	SERVICIOS GENERALES	Deudora	Acumulativa
8.2.5.001.05.008.3800	SERVICIOS OFICIALES	Deudora	Acumulativa
8.2.5.001.05.008.3820	Gastos de orden social y cultural	Deudora	Acumulativa
8.2.5.001.05.008.3821	Gastos de orden social y cultural	Deudora	Acumulativa
8.2.5.001.05.008.3821.1	Gastos de orden social y cultural G. Corriente	Deudora	Registro
8.2.5.001.06	VINCULACION CULTURAL	Deudora	Acumulativa
8.2.5.001.06.001	DIRECCION GENERAL	Deudora	Acumulativa
8.2.5.001.06.001.2000	MATERIALES Y SUMINISTROS	Deudora	Acumulativa
8.2.5.001.06.001.2100	MATERIALES DE ADMINISTRACIÓN, EMISIÓN DE DOCUMENTOS Y ARTÍCULOS OFICIALES	Deudora	Acumulativa
8.2.5.001.06.001.2110	Materiales, útiles y equipos menores de oficina	Deudora	Acumulativa
8.2.5.001.06.001.2111	Materiales, útiles y equipos menores de oficina	Deudora	Acumulativa
8.2.5.001.06.001.2111.1	Materiales, útiles y equipos menores de oficina G. Corriente	Deudora	Registro
8.2.5.001.06.001.3000	SERVICIOS GENERALES	Deudora	Acumulativa
8.2.5.001.06.001.3800	SERVICIOS OFICIALES	Deudora	Acumulativa
8.2.5.001.06.001.3820	Gastos de orden social y cultural	Deudora	Acumulativa
8.2.5.001.06.001.3821	Gastos de orden social y cultural	Deudora	Acumulativa
8.2.5.001.06.001.3821.1	Gastos de orden social y cultural G. Corriente	Deudora	Registro
8.2.5.001.06.001.4000	TRANSFERENCIAS, ASIGNACIONES, SUBSIDIOS Y OTRAS AYUDAS	Deudora	Acumulativa
8.2.5.001.06.001.4400	AYUDAS SOCIALES	Deudora	Acumulativa
8.2.5.001.06.001.4410	Ayudas sociales a personas	Deudora	Acumulativa
8.2.5.001.06.001.4411	Ayudas sociales a personas	Deudora	Acumulativa
8.2.5.001.06.001.4411.1	Ayudas sociales a personas G. Corriente	Deudora	Registro
8.2.5.001.07	MANTENIMIENTO DE INFRAESTRUCTURA CULTURAL EXISTENTE (VEHICULOS, ENTRE OTROS)	Deudora	Acumulativa
8.2.5.001.07.001	DIRECCION GENERAL	Deudora	Acumulativa
8.2.5.001.07.001.2000	MATERIALES Y SUMINISTROS	Deudora	Acumulativa
8.2.5.001.07.001.2400	MATERIALES Y ARTÍCULOS DE CONSTRUCCIÓN Y DE REPARACIÓN	Deudora	Acumulativa
8.2.5.001.07.001.2470	Artículos metálicos para la construcción	Deudora	Acumulativa
8.2.5.001.07.001.2471	Artículos metálicos para la construcción	Deudora	Acumulativa
8.2.5.001.07.001.2471.1	Artículos metálicos para la construcción G. Corriente	Deudora	Registro
8.2.5.001.07.001.2490	Otros materiales y artículos de construcción y reparación	Deudora	Acumulativa
8.2.5.001.07.001.2491	Otros materiales y artículos de construcción y reparación	Deudora	Acumulativa
8.2.5.001.07.001.2491.1	Otros materiales y artículos de construcción y reparación G. Corriente	Deudora	Registro
8.2.5.001.07.001.2900	HERRAMIENTAS, REFACCIONES Y ACCESORIOS MENORES	Deudora	Acumulativa
8.2.5.001.07.001.2920	Refacciones y accesorios menores de edificios	Deudora	Acumulativa
8.2.5.001.07.001.2921	Refacciones y accesorios menores de edificios	Deudora	Acumulativa
8.2.5.001.07.001.2921.1	Refacciones y accesorios menores de edificios G. Corriente	Deudora	Registro
8.2.5.001.07.001.3000	SERVICIOS GENERALES	Deudora	Acumulativa

INSTITUTO MUNICIPAL DE LA CULTURA Y LAS ARTES DE LOS CABOS
BAJA CALIFORNIA SUR

Usr: Supervisor

Cuenta	Descripción de la Cuenta	Naturaleza	Tipo
8.2.5.001.07.001.3500	SERVICIOS DE INSTALACIÓN, REPARACIÓN, MANTENIMIENTO Y CONSERVACIÓN	Deudora	Acumulativa
8.2.5.001.07.001.3510	Conservación y mantenimiento menor de inmuebles	Deudora	Acumulativa
8.2.5.001.07.001.3511	Conservación y mantenimiento menor de inmuebles	Deudora	Acumulativa
8.2.5.001.07.001.3511.1	Conservación y mantenimiento menor de inmuebles G. Corriente	Deudora	Registro
8.2.5.001.07.001.3550	Reparación y mantenimiento de equipo de transporte	Deudora	Acumulativa
8.2.5.001.07.001.3551	Reparación y mantenimiento de equipo de transporte	Deudora	Acumulativa
8.2.5.001.07.001.3551.1	Reparación y mantenimiento de equipo de transporte G. Corriente	Deudora	Registro
8.2.5.001.07.005	DIRECCION DE PROGRAMAS, PROYECTOS E INVERSIONES	Deudora	Acumulativa
8.2.5.001.07.005.2000	MATERIALES Y SUMINISTROS	Deudora	Acumulativa
8.2.5.001.07.005.2200	ALIMENTOS Y UTENSILIOS	Deudora	Acumulativa
8.2.5.001.07.005.2210	Productos alimenticios para personas	Deudora	Acumulativa
8.2.5.001.07.005.2211	Productos alimenticios para personas	Deudora	Acumulativa
8.2.5.001.07.005.2211.1	Productos alimenticios para personas G. Corriente	Deudora	Registro
8.2.5.001.07.005.2400	MATERIALES Y ARTÍCULOS DE CONSTRUCCIÓN Y DE REPARACIÓN	Deudora	Acumulativa
8.2.5.001.07.005.2460	Material eléctrico y electrónico	Deudora	Acumulativa
8.2.5.001.07.005.2461	Material eléctrico y electrónico	Deudora	Acumulativa
8.2.5.001.07.005.2461.1	Material eléctrico y electrónico G. Corriente	Deudora	Registro
8.2.5.001.07.005.2490	Otros materiales y artículos de construcción y reparación	Deudora	Acumulativa
8.2.5.001.07.005.2491	Otros materiales y artículos de construcción y reparación	Deudora	Acumulativa
8.2.5.001.07.005.2491.1	Otros materiales y artículos de construcción y reparación G. Corriente	Deudora	Registro
8.2.5.001.07.005.2491.2	Otros materiales y artículos de construcción y reparación G. Capital	Deudora	Registro
8.2.5.001.07.005.2500	PRODUCTOS QUÍMICOS, FARMACÉUTICOS Y DE LABORATORIO	Deudora	Acumulativa
8.2.5.001.07.005.2560	Fibras sintéticas, hules, plásticos y derivados	Deudora	Acumulativa
8.2.5.001.07.005.2561	Fibras sintéticas, hules, plásticos y derivados	Deudora	Acumulativa
8.2.5.001.07.005.2561.1	Fibras sintéticas, hules, plásticos y derivados G. Corriente	Deudora	Registro
8.2.5.001.07.006	DIRECCION DE ESPACIOS CULTURALES	Deudora	Acumulativa
8.2.5.001.07.006.2000	MATERIALES Y SUMINISTROS	Deudora	Acumulativa
8.2.5.001.07.006.2400	MATERIALES Y ARTÍCULOS DE CONSTRUCCIÓN Y DE REPARACIÓN	Deudora	Acumulativa
8.2.5.001.07.006.2490	Otros materiales y artículos de construcción y reparación	Deudora	Acumulativa
8.2.5.001.07.006.2491	Otros materiales y artículos de construcción y reparación	Deudora	Acumulativa
8.2.5.001.07.006.2491.1	Otros materiales y artículos de construcción y reparación G. Corriente	Deudora	Registro
8.2.5.001.08	CASA DE CULTURA SAN JOSE DEL CABO	Deudora	Acumulativa
8.2.5.001.08.007	CASAS DE CULTURA	Deudora	Acumulativa
8.2.5.001.08.007.2000	MATERIALES Y SUMINISTROS	Deudora	Acumulativa
8.2.5.001.08.007.2100	MATERIALES DE ADMINISTRACIÓN, EMISIÓN DE DOCUMENTOS Y ARTÍCULOS OFICIALES	Deudora	Acumulativa
8.2.5.001.08.007.2110	Materiales, útiles y equipos menores de oficina	Deudora	Acumulativa
8.2.5.001.08.007.2111	Materiales, útiles y equipos menores de oficina	Deudora	Acumulativa
8.2.5.001.08.007.2111.1	Materiales, útiles y equipos menores de oficina G. Corriente	Deudora	Registro
8.2.5.001.08.007.2140	Materiales, útiles y equipos menores de tecnologías de la información y comunicaciones	Deudora	Acumulativa
8.2.5.001.08.007.2141	Materiales, útiles y equipos menores de tecnologías de la información y comunicaciones	Deudora	Acumulativa
8.2.5.001.08.007.2141.1	Materiales, útiles y equipos menores de tecnologías de la información y comunicaciones G. Corriente	Deudora	Registro
8.2.5.001.08.007.2160	Material de limpieza	Deudora	Acumulativa
8.2.5.001.08.007.2161	Material de limpieza	Deudora	Acumulativa

INSTITUTO MUNICIPAL DE LA CULTURA Y LAS ARTES DE LOS CABOS
BAJA CALIFORNIA SUR

Usr: Supervisor

Cuenta	Descripción de la Cuenta	Naturaleza	Tipo
8.2.5.001.08.007.2161.1	Material de limpieza G. Corriente	Deudora	Registro
8.2.5.001.08.007.2200	ALIMENTOS Y UTENSILIOS	Deudora	Acumulativa
8.2.5.001.08.007.2210	Productos alimenticios para personas	Deudora	Acumulativa
8.2.5.001.08.007.2211	Productos alimenticios para personas	Deudora	Acumulativa
8.2.5.001.08.007.2211.1	Productos alimenticios para personas G. Corriente	Deudora	Registro
8.2.5.001.08.007.2400	MATERIALES Y ARTÍCULOS DE CONSTRUCCIÓN Y DE REPARACIÓN	Deudora	Acumulativa
8.2.5.001.08.007.2440	Madera y productos de madera	Deudora	Acumulativa
8.2.5.001.08.007.2441	Madera y productos de madera	Deudora	Acumulativa
8.2.5.001.08.007.2441.1	Madera y productos de madera G. Corriente	Deudora	Registro
8.2.5.001.08.007.2450	Vidrio y productos de vidrio	Deudora	Acumulativa
8.2.5.001.08.007.2451	Vidrio y productos de vidrio	Deudora	Acumulativa
8.2.5.001.08.007.2451.1	Vidrio y productos de vidrio G. Corriente	Deudora	Registro
8.2.5.001.08.007.2460	Material eléctrico y electrónico	Deudora	Acumulativa
8.2.5.001.08.007.2461	Material eléctrico y electrónico	Deudora	Acumulativa
8.2.5.001.08.007.2461.1	Material eléctrico y electrónico G. Corriente	Deudora	Registro
8.2.5.001.08.007.2470	Artículos metálicos para la construcción	Deudora	Acumulativa
8.2.5.001.08.007.2471	Artículos metálicos para la construcción	Deudora	Acumulativa
8.2.5.001.08.007.2471.1	Artículos metálicos para la construcción G. Corriente	Deudora	Registro
8.2.5.001.08.007.2490	Otros materiales y artículos de construcción y reparación	Deudora	Acumulativa
8.2.5.001.08.007.2491	Otros materiales y artículos de construcción y reparación	Deudora	Acumulativa
8.2.5.001.08.007.2491.1	Otros materiales y artículos de construcción y reparación G. Corriente	Deudora	Registro
8.2.5.001.08.007.2500	PRODUCTOS QUÍMICOS, FARMACÉUTICOS Y DE LABORATORIO	Deudora	Acumulativa
8.2.5.001.08.007.2560	Fibras sintéticas, hules, plásticos y derivados	Deudora	Acumulativa
8.2.5.001.08.007.2561	Fibras sintéticas, hules, plásticos y derivados	Deudora	Acumulativa
8.2.5.001.08.007.2561.1	Fibras sintéticas, hules, plásticos y derivados G. Corriente	Deudora	Registro
8.2.5.001.08.007.2700	VESTUARIO, BLANCOS, PRENDAS DE PROTECCIÓN Y ARTÍCULOS DEPORTIVOS	Deudora	Acumulativa
8.2.5.001.08.007.2710	Vestuario y uniformes	Deudora	Acumulativa
8.2.5.001.08.007.2711	Vestuario y uniformes	Deudora	Acumulativa
8.2.5.001.08.007.2711.1	Vestuario y uniformes G. Corriente	Deudora	Registro
8.2.5.001.08.007.2900	HERRAMIENTAS, REFACCIONES Y ACCESORIOS MENORES	Deudora	Acumulativa
8.2.5.001.08.007.2910	Herramientas menores	Deudora	Acumulativa
8.2.5.001.08.007.2911	Herramientas menores	Deudora	Acumulativa
8.2.5.001.08.007.2911.1	Herramientas menores G. Corriente	Deudora	Registro
8.2.5.001.08.007.3000	SERVICIOS GENERALES	Deudora	Acumulativa
8.2.5.001.08.007.3200	SERVICIOS DE ARRENDAMIENTO	Deudora	Acumulativa
8.2.5.001.08.007.3230	Arrendamiento de mobiliario y equipo de administración, educacional y recreativo	Deudora	Acumulativa
8.2.5.001.08.007.3231	Arrendamiento de mobiliario y equipo de administración, educacional y recreativo	Deudora	Acumulativa
8.2.5.001.08.007.3231.1	Arrendamiento de mobiliario y equipo de administración, educacional y recreativo G. Corriente	Deudora	Registro
8.2.5.001.08.007.3400	SERVICIOS FINANCIEROS, BANCARIOS Y COMERCIALES	Deudora	Acumulativa
8.2.5.001.08.007.3470	Fletes y maniobras	Deudora	Acumulativa
8.2.5.001.08.007.3471	Fletes y maniobras	Deudora	Acumulativa
8.2.5.001.08.007.3471.1	Fletes y maniobras G. Corriente	Deudora	Registro
8.2.5.001.08.007.3500	SERVICIOS DE INSTALACIÓN, REPARACIÓN, MANTENIMIENTO Y CONSERVACIÓN	Deudora	Acumulativa
8.2.5.001.08.007.3510	Conservación y mantenimiento menor de inmuebles	Deudora	Acumulativa

INSTITUTO MUNICIPAL DE LA CULTURA Y LAS ARTES DE LOS CABOS
BAJA CALIFORNIA SUR

Usr: Supervisor

Cuenta	Descripción de la Cuenta	Naturaleza	Tipo
8.2.5.001.08.007.3511	Conservación y mantenimiento menor de inmuebles	Deudora	Acumulativa
8.2.5.001.08.007.3511.1	Conservación y mantenimiento menor de inmuebles G. Corriente	Deudora	Registro
8.2.5.001.08.007.3600	SERVICIOS DE COMUNICACIÓN SOCIAL Y PUBLICIDAD	Deudora	Acumulativa
8.2.5.001.08.007.3610	Difusión por radio, televisión y otros medios de mensajes sobre programas y actividades gubernamentales	Deudora	Acumulativa
8.2.5.001.08.007.3611	Difusión por radio, televisión y otros medios de mensajes sobre programas y actividades gubernamentales	Deudora	Acumulativa
8.2.5.001.08.007.3611.1	Difusión por radio, televisión y otros medios de mensajes sobre programas y actividades gubernamentales G. Corriente	Deudora	Registro
8.2.5.001.08.007.3650	Servicios de la industria fílmica, del sonido y del video	Deudora	Acumulativa
8.2.5.001.08.007.3651	Servicios de la industria fílmica, del sonido y del video	Deudora	Acumulativa
8.2.5.001.08.007.3651.1	Servicios de la industria fílmica, del sonido y del video G. Corriente	Deudora	Registro
8.2.5.001.08.007.3800	SERVICIOS OFICIALES	Deudora	Acumulativa
8.2.5.001.08.007.3810	Gastos de ceremonial	Deudora	Acumulativa
8.2.5.001.08.007.3811	Gastos de ceremonial	Deudora	Acumulativa
8.2.5.001.08.007.3811.1	Gastos de ceremonial G. Corriente	Deudora	Registro
8.2.5.001.08.007.3820	Gastos de orden social y cultural	Deudora	Acumulativa
8.2.5.001.08.007.3821	Gastos de orden social y cultural	Deudora	Acumulativa
8.2.5.001.08.007.3821.1	Gastos de orden social y cultural G. Corriente	Deudora	Registro
8.2.5.001.08.007.5000	BIENES MUEBLES, INMUEBLES E INTANGIBLES	Deudora	Acumulativa
8.2.5.001.08.007.5100	MOBILIARIO Y EQUIPO DE ADMINISTRACIÓN	Deudora	Acumulativa
8.2.5.001.08.007.5150	Equipo de cómputo y de tecnologías de la información	Deudora	Acumulativa
8.2.5.001.08.007.5151	Equipo de cómputo y de tecnología de la información	Deudora	Acumulativa
8.2.5.001.08.007.5151.2	Equipo de cómputo y de tecnología de la información G. Capital	Deudora	Registro
8.2.5.001.09	EQUIPAMIENTO CULTURAL	Deudora	Acumulativa
8.2.5.001.09.001	DIRECCION GENERAL	Deudora	Acumulativa
8.2.5.001.09.001.2000	MATERIALES Y SUMINISTROS	Deudora	Acumulativa
8.2.5.001.09.001.2100	MATERIALES DE ADMINISTRACIÓN, EMISIÓN DE DOCUMENTOS Y ARTÍCULOS OFICIALES	Deudora	Acumulativa
8.2.5.001.09.001.2160	Material de limpieza	Deudora	Acumulativa
8.2.5.001.09.001.2161	Material de limpieza	Deudora	Acumulativa
8.2.5.001.09.001.2161.1	Material de limpieza G. Corriente	Deudora	Registro
8.2.5.001.09.001.5000	BIENES MUEBLES, INMUEBLES E INTANGIBLES	Deudora	Acumulativa
8.2.5.001.09.001.5200	MOBILIARIO Y EQUIPO EDUCACIONAL Y RECREATIVO	Deudora	Acumulativa
8.2.5.001.09.001.5290	Otro mobiliario y equipo educacional y recreativo	Deudora	Acumulativa
8.2.5.001.09.001.5291	Otro mobiliario y equipo educacional y recreativo	Deudora	Acumulativa
8.2.5.001.09.001.5291.2	Otro mobiliario y equipo educacional y recreativo G. Capital	Deudora	Registro
8.2.5.001.09.007	CASAS DE CULTURA	Deudora	Acumulativa
8.2.5.001.09.007.2000	MATERIALES Y SUMINISTROS	Deudora	Acumulativa
8.2.5.001.09.007.2100	MATERIALES DE ADMINISTRACIÓN, EMISIÓN DE DOCUMENTOS Y ARTÍCULOS OFICIALES	Deudora	Acumulativa
8.2.5.001.09.007.2110	Materiales, útiles y equipos menores de oficina	Deudora	Acumulativa
8.2.5.001.09.007.2111	Materiales, útiles y equipos menores de oficina	Deudora	Acumulativa
8.2.5.001.09.007.2111.1	Materiales, útiles y equipos menores de oficina G. Corriente	Deudora	Registro
8.2.5.001.09.007.2120	Materiales y útiles de impresión y reproducción	Deudora	Acumulativa
8.2.5.001.09.007.2121	Materiales y útiles de impresión y reproducción	Deudora	Acumulativa
8.2.5.001.09.007.2121.1	Materiales y útiles de impresión y reproducción G. Corriente	Deudora	Registro
8.2.5.001.09.007.2160	Material de limpieza	Deudora	Acumulativa

INSTITUTO MUNICIPAL DE LA CULTURA Y LAS ARTES DE LOS CABOS
BAJA CALIFORNIA SUR

Usr: Supervisor
rptPlanDeCuentasConac

Cuenta	Descripción de la Cuenta	Naturaleza	Tipo
8.2.5.001.09.007.2161	Material de limpieza	Deudora	Acumulativa
8.2.5.001.09.007.2161.1	Material de limpieza G. Corriente	Deudora	Registro
8.2.5.001.09.007.2400	MATERIALES Y ARTÍCULOS DE CONSTRUCCIÓN Y DE REPARACIÓN	Deudora	Acumulativa
8.2.5.001.09.007.2490	Otros materiales y artículos de construcción y reparación	Deudora	Acumulativa
8.2.5.001.09.007.2491	Otros materiales y artículos de construcción y reparación	Deudora	Acumulativa
8.2.5.001.09.007.2491.1	Otros materiales y artículos de construcción y reparación G. Corriente	Deudora	Registro
8.2.5.001.09.007.2900	HERRAMIENTAS, REFACCIONES Y ACCESORIOS MENORES	Deudora	Acumulativa
8.2.5.001.09.007.2910	Herramientas menores	Deudora	Acumulativa
8.2.5.001.09.007.2911	Herramientas menores	Deudora	Acumulativa
8.2.5.001.09.007.2911.1	Herramientas menores G. Corriente	Deudora	Registro
8.2.5.001.09.007.2920	Refacciones y accesorios menores de edificios	Deudora	Acumulativa
8.2.5.001.09.007.2921	Refacciones y accesorios menores de edificios	Deudora	Acumulativa
8.2.5.001.09.007.2921.1	Refacciones y accesorios menores de edificios G. Corriente	Deudora	Registro
8.2.5.001.09.007.3000	SERVICIOS GENERALES	Deudora	Acumulativa
8.2.5.001.09.007.3500	SERVICIOS DE INSTALACIÓN, REPARACIÓN, MANTENIMIENTO Y CONSERVACIÓN	Deudora	Acumulativa
8.2.5.001.09.007.3510	Conservación y mantenimiento menor de inmuebles	Deudora	Acumulativa
8.2.5.001.09.007.3511	Conservación y mantenimiento menor de inmuebles	Deudora	Acumulativa
8.2.5.001.09.007.3511.1	Conservación y mantenimiento menor de inmuebles G. Corriente	Deudora	Registro
8.2.5.001.09.007.3590	Servicios de jardinería y fumigación	Deudora	Acumulativa
8.2.5.001.09.007.3591	Servicios de jardinería y fumigación	Deudora	Acumulativa
8.2.5.001.09.007.3591.1	Servicios de jardinería y fumigación G. Corriente	Deudora	Registro
8.2.5.001.09.007.4000	TRANSFERENCIAS, ASIGNACIONES, SUBSIDIOS Y OTRAS AYUDAS	Deudora	Acumulativa
8.2.5.001.09.007.4400	AYUDAS SOCIALES	Deudora	Acumulativa
8.2.5.001.09.007.4420	Becas y otras ayudas para programas de capacitación	Deudora	Acumulativa
8.2.5.001.09.007.4421	Becas y otras ayudas para programas de capacitación	Deudora	Acumulativa
8.2.5.001.09.007.4421.1	Becas y otras ayudas para programas de capacitación G. Corriente	Deudora	Registro
8.2.5.001.09.007.5000	BIENES MUEBLES, INMUEBLES E INTANGIBLES	Deudora	Acumulativa
8.2.5.001.09.007.5600	MAQUINARIA, OTROS EQUIPOS Y HERRAMIENTAS	Deudora	Acumulativa
8.2.5.001.09.007.5640	Sistemas de aire acondicionado, calefacción y de refrigeración industrial y comercial	Deudora	Acumulativa
8.2.5.001.09.007.5641	Sistemas de aire acondicionado, calefacción y de refrigeración industrial y comercial	Deudora	Acumulativa
8.2.5.001.09.007.5641.2	Sistemas de aire acondicionado, calefacción y de refrigeración industrial y comercial G. Capital	Deudora	Registro
8.2.5.001.10	CASA DE CULTURA MIRAFLORES	Deudora	Acumulativa
8.2.5.001.10.007	CASAS DE CULTURA	Deudora	Acumulativa
8.2.5.001.10.007.2000	MATERIALES Y SUMINISTROS	Deudora	Acumulativa
8.2.5.001.10.007.2100	MATERIALES DE ADMINISTRACIÓN, EMISIÓN DE DOCUMENTOS Y ARTÍCULOS OFICIALES	Deudora	Acumulativa
8.2.5.001.10.007.2110	Materiales, útiles y equipos menores de oficina	Deudora	Acumulativa
8.2.5.001.10.007.2111	Materiales, útiles y equipos menores de oficina	Deudora	Acumulativa
8.2.5.001.10.007.2111.1	Materiales, útiles y equipos menores de oficina G. Corriente	Deudora	Registro
8.2.5.001.10.007.2120	Materiales y útiles de impresión y reproducción	Deudora	Acumulativa
8.2.5.001.10.007.2121	Materiales y útiles de impresión y reproducción	Deudora	Acumulativa
8.2.5.001.10.007.2121.1	Materiales y útiles de impresión y reproducción G. Corriente	Deudora	Registro
8.2.5.001.10.007.2150	Material impreso e información digital	Deudora	Acumulativa
8.2.5.001.10.007.2151	Material impreso e información digital	Deudora	Acumulativa
8.2.5.001.10.007.2151.1	Material impreso e información digital G. Corriente	Deudora	Registro

INSTITUTO MUNICIPAL DE LA CULTURA Y LAS ARTES DE LOS CABOS
BAJA CALIFORNIA SUR

Usr: Supervisor

Cuenta	Descripción de la Cuenta	Naturaleza	Tipo
8.2.5.001.10.007.2160	Material de limpieza	Deudora	Acumulativa
8.2.5.001.10.007.2161	Material de limpieza	Deudora	Acumulativa
8.2.5.001.10.007.2161.1	Material de limpieza G. Corriente	Deudora	Registro
8.2.5.001.10.007.2170	Materiales y útiles de enseñanza	Deudora	Acumulativa
8.2.5.001.10.007.2171	Materiales y útiles de enseñanza	Deudora	Acumulativa
8.2.5.001.10.007.2171.1	Materiales y útiles de enseñanza G. Corriente	Deudora	Registro
8.2.5.001.10.007.2400	MATERIALES Y ARTÍCULOS DE CONSTRUCCIÓN Y DE REPARACIÓN	Deudora	Acumulativa
8.2.5.001.10.007.2460	Material eléctrico y electrónico	Deudora	Acumulativa
8.2.5.001.10.007.2461	Material eléctrico y electrónico	Deudora	Acumulativa
8.2.5.001.10.007.2461.1	Material eléctrico y electrónico G. Corriente	Deudora	Registro
8.2.5.001.10.007.2470	Artículos metálicos para la construcción	Deudora	Acumulativa
8.2.5.001.10.007.2471	Artículos metálicos para la construcción	Deudora	Acumulativa
8.2.5.001.10.007.2471.1	Artículos metálicos para la construcción G. Corriente	Deudora	Registro
8.2.5.001.10.007.2490	Otros materiales y artículos de construcción y reparación	Deudora	Acumulativa
8.2.5.001.10.007.2491	Otros materiales y artículos de construcción y reparación	Deudora	Acumulativa
8.2.5.001.10.007.2491.1	Otros materiales y artículos de construcción y reparación G. Corriente	Deudora	Registro
8.2.5.001.10.007.2700	VESTUARIO, BLANCOS, PRENDAS DE PROTECCIÓN Y ARTÍCULOS DEPORTIVOS	Deudora	Acumulativa
8.2.5.001.10.007.2710	Vestuario y uniformes	Deudora	Acumulativa
8.2.5.001.10.007.2711	Vestuario y uniformes	Deudora	Acumulativa
8.2.5.001.10.007.2711.1	Vestuario y uniformes G. Corriente	Deudora	Registro
8.2.5.001.10.007.2740	Productos textiles	Deudora	Acumulativa
8.2.5.001.10.007.2741	Productos textiles	Deudora	Acumulativa
8.2.5.001.10.007.2741.1	Productos textiles G. Corriente	Deudora	Registro
8.2.5.001.10.007.3000	SERVICIOS GENERALES	Deudora	Acumulativa
8.2.5.001.10.007.3700	SERVICIOS DE TRASLADOS Y VIÁTICOS	Deudora	Acumulativa
8.2.5.001.10.007.3790	Otros servicios de traslado y hospedaje	Deudora	Acumulativa
8.2.5.001.10.007.3791	Otros servicios de traslado y hospedaje	Deudora	Acumulativa
8.2.5.001.10.007.3791.1	Otros servicios de traslado y hospedaje G. Corriente	Deudora	Registro
8.2.5.001.10.007.3800	SERVICIOS OFICIALES	Deudora	Acumulativa
8.2.5.001.10.007.3820	Gastos de orden social y cultural	Deudora	Acumulativa
8.2.5.001.10.007.3821	Gastos de orden social y cultural	Deudora	Acumulativa
8.2.5.001.10.007.3821.1	Gastos de orden social y cultural G. Corriente	Deudora	Registro
8.2.5.001.11	CASA DE CULTURA SANTIAGO	Deudora	Acumulativa
8.2.5.001.11.007	CASAS DE CULTURA	Deudora	Acumulativa
8.2.5.001.11.007.2000	MATERIALES Y SUMINISTROS	Deudora	Acumulativa
8.2.5.001.11.007.2100	MATERIALES DE ADMINISTRACIÓN, EMISIÓN DE DOCUMENTOS Y ARTÍCULOS OFICIALES	Deudora	Acumulativa
8.2.5.001.11.007.2110	Materiales, útiles y equipos menores de oficina	Deudora	Acumulativa
8.2.5.001.11.007.2111	Materiales, útiles y equipos menores de oficina	Deudora	Acumulativa
8.2.5.001.11.007.2111.1	Materiales, útiles y equipos menores de oficina G. Corriente	Deudora	Registro
8.2.5.001.11.007.2120	Materiales y útiles de impresión y reproducción	Deudora	Acumulativa
8.2.5.001.11.007.2121	Materiales y útiles de impresión y reproducción	Deudora	Acumulativa
8.2.5.001.11.007.2121.1	Materiales y útiles de impresión y reproducción G. Corriente	Deudora	Registro
8.2.5.001.11.007.2160	Material de limpieza	Deudora	Acumulativa
8.2.5.001.11.007.2161	Material de limpieza	Deudora	Acumulativa

INSTITUTO MUNICIPAL DE LA CULTURA Y LAS ARTES DE LOS CABOS
BAJA CALIFORNIA SUR

Usr: Supervisor

Cuenta	Descripción de la Cuenta	Naturaleza	Tipo
8.2.5.001.11.007.2161.1	Material de limpieza G. Corriente	Deudora	Registro
8.2.5.001.11.007.2200	ALIMENTOS Y UTENSILIOS	Deudora	Acumulativa
8.2.5.001.11.007.2210	Productos alimenticios para personas	Deudora	Acumulativa
8.2.5.001.11.007.2211	Productos alimenticios para personas	Deudora	Acumulativa
8.2.5.001.11.007.2211.1	Productos alimenticios para personas G. Corriente	Deudora	Registro
8.2.5.001.11.007.2400	MATERIALES Y ARTÍCULOS DE CONSTRUCCIÓN Y DE REPARACIÓN	Deudora	Acumulativa
8.2.5.001.11.007.2470	Artículos metálicos para la construcción	Deudora	Acumulativa
8.2.5.001.11.007.2471	Artículos metálicos para la construcción	Deudora	Acumulativa
8.2.5.001.11.007.2471.1	Artículos metálicos para la construcción G. Corriente	Deudora	Registro
8.2.5.001.11.007.2490	Otros materiales y artículos de construcción y reparación	Deudora	Acumulativa
8.2.5.001.11.007.2491	Otros materiales y artículos de construcción y reparación	Deudora	Acumulativa
8.2.5.001.11.007.2491.1	Otros materiales y artículos de construcción y reparación G. Corriente	Deudora	Registro
8.2.5.001.11.007.2500	PRODUCTOS QUÍMICOS, FARMACÉUTICOS Y DE LABORATORIO	Deudora	Acumulativa
8.2.5.001.11.007.2560	Fibras sintéticas, hules, plásticos y derivados	Deudora	Acumulativa
8.2.5.001.11.007.2561	Fibras sintéticas, hules, plásticos y derivados	Deudora	Acumulativa
8.2.5.001.11.007.2561.1	Fibras sintéticas, hules, plásticos y derivados G. Corriente	Deudora	Registro
8.2.5.001.11.007.2700	VESTUARIO, BLANCOS, PRENDAS DE PROTECCIÓN Y ARTÍCULOS DEPORTIVOS	Deudora	Acumulativa
8.2.5.001.11.007.2710	Vestuario y uniformes	Deudora	Acumulativa
8.2.5.001.11.007.2711	Vestuario y uniformes	Deudora	Acumulativa
8.2.5.001.11.007.2711.1	Vestuario y uniformes G. Corriente	Deudora	Registro
8.2.5.001.11.007.2711.2	Vestuario y uniformes G. Capital	Deudora	Registro
8.2.5.001.11.007.2900	HERRAMIENTAS, REFACCIONES Y ACCESORIOS MENORES	Deudora	Acumulativa
8.2.5.001.11.007.2940	Refacciones y accesorios menores de equipo de cómputo y tecnologías de la información	Deudora	Acumulativa
8.2.5.001.11.007.2941	Refacciones y accesorios menores de equipo de cómputo y tecnologías de la información	Deudora	Acumulativa
8.2.5.001.11.007.2941.1	Refacciones y accesorios menores de equipo de cómputo y tecnologías de la información G. Corriente	Deudora	Registro
8.2.5.001.11.007.3000	SERVICIOS GENERALES	Deudora	Acumulativa
8.2.5.001.11.007.3800	SERVICIOS OFICIALES	Deudora	Acumulativa
8.2.5.001.11.007.3820	Gastos de orden social y cultural	Deudora	Acumulativa
8.2.5.001.11.007.3821	Gastos de orden social y cultural	Deudora	Acumulativa
8.2.5.001.11.007.3821.1	Gastos de orden social y cultural G. Corriente	Deudora	Registro
8.2.5.001.11.007.4000	TRANSFERENCIAS, ASIGNACIONES, SUBSIDIOS Y OTRAS AYUDAS	Deudora	Acumulativa
8.2.5.001.11.007.4400	AYUDAS SOCIALES	Deudora	Acumulativa
8.2.5.001.11.007.4410	Ayudas sociales a personas	Deudora	Acumulativa
8.2.5.001.11.007.4411	Ayudas sociales a personas	Deudora	Acumulativa
8.2.5.001.11.007.4411.1	Ayudas sociales a personas G. Corriente	Deudora	Registro
8.2.5.001.11.007.4420	Becas y otras ayudas para programas de capacitación	Deudora	Acumulativa
8.2.5.001.11.007.4421	Becas y otras ayudas para programas de capacitación	Deudora	Acumulativa
8.2.5.001.11.007.4421.1	Becas y otras ayudas para programas de capacitación G. Corriente	Deudora	Registro
8.2.5.001.12	CASA DE CULTURA LA RIBERA	Deudora	Acumulativa
8.2.5.001.12.007	CASAS DE CULTURA	Deudora	Acumulativa
8.2.5.001.12.007.2000	MATERIALES Y SUMINISTROS	Deudora	Acumulativa
8.2.5.001.12.007.2100	MATERIALES DE ADMINISTRACIÓN, EMISIÓN DE DOCUMENTOS Y ARTÍCULOS OFICIALES	Deudora	Acumulativa
8.2.5.001.12.007.2110	Materiales, útiles y equipos menores de oficina	Deudora	Acumulativa

INSTITUTO MUNICIPAL DE LA CULTURA Y LAS ARTES DE LOS CABOS
BAJA CALIFORNIA SUR

Usr: Supervisor

Cuenta	Descripción de la Cuenta	Naturaleza	Tipo
8.2.5.001.12.007.2111	Materiales, útiles y equipos menores de oficina	Deudora	Acumulativa
8.2.5.001.12.007.2111.1	Materiales, útiles y equipos menores de oficina G. Corriente	Deudora	Registro
8.2.5.001.12.007.2120	Materiales y útiles de impresión y reproducción	Deudora	Acumulativa
8.2.5.001.12.007.2121	Materiales y útiles de impresión y reproducción	Deudora	Acumulativa
8.2.5.001.12.007.2121.1	Materiales y útiles de impresión y reproducción G. Corriente	Deudora	Registro
8.2.5.001.12.007.2140	Materiales, útiles y equipos menores de tecnologías de la información y comunicaciones	Deudora	Acumulativa
8.2.5.001.12.007.2141	Materiales, útiles y equipos menores de tecnologías de la información y comunicaciones	Deudora	Acumulativa
8.2.5.001.12.007.2141.1	Materiales, útiles y equipos menores de tecnologías de la información y comunicaciones G. Corriente	Deudora	Registro
8.2.5.001.12.007.2160	Material de limpieza	Deudora	Acumulativa
8.2.5.001.12.007.2161	Material de limpieza	Deudora	Acumulativa
8.2.5.001.12.007.2161.1	Material de limpieza G. Corriente	Deudora	Registro
8.2.5.001.12.007.2400	MATERIALES Y ARTÍCULOS DE CONSTRUCCIÓN Y DE REPARACIÓN	Deudora	Acumulativa
8.2.5.001.12.007.2490	Otros materiales y artículos de construcción y reparación	Deudora	Acumulativa
8.2.5.001.12.007.2491	Otros materiales y artículos de construcción y reparación	Deudora	Acumulativa
8.2.5.001.12.007.2491.1	Otros materiales y artículos de construcción y reparación G. Corriente	Deudora	Registro
8.2.5.001.12.007.2900	HERRAMIENTAS, REFACCIONES Y ACCESORIOS MENORES	Deudora	Acumulativa
8.2.5.001.12.007.2990	Refacciones y accesorios menores otros bienes muebles	Deudora	Acumulativa
8.2.5.001.12.007.2991	Refacciones y accesorios menores otros bienes muebles	Deudora	Acumulativa
8.2.5.001.12.007.2991.1	Refacciones y accesorios menores otros bienes muebles G. Corriente	Deudora	Registro
8.2.5.001.12.007.3000	SERVICIOS GENERALES	Deudora	Acumulativa
8.2.5.001.12.007.3800	SERVICIOS OFICIALES	Deudora	Acumulativa
8.2.5.001.12.007.3820	Gastos de orden social y cultural	Deudora	Acumulativa
8.2.5.001.12.007.3821	Gastos de orden social y cultural	Deudora	Acumulativa
8.2.5.001.12.007.3821.1	Gastos de orden social y cultural G. Corriente	Deudora	Registro
8.2.5.001.12.007.4000	TRANSFERENCIAS, ASIGNACIONES, SUBSIDIOS Y OTRAS AYUDAS	Deudora	Acumulativa
8.2.5.001.12.007.4400	AYUDAS SOCIALES	Deudora	Acumulativa
8.2.5.001.12.007.4410	Ayudas sociales a personas	Deudora	Acumulativa
8.2.5.001.12.007.4411	Ayudas sociales a personas	Deudora	Acumulativa
8.2.5.001.12.007.4411.1	Ayudas sociales a personas G. Corriente	Deudora	Registro
8.2.5.001.12.007.4420	Becas y otras ayudas para programas de capacitación	Deudora	Acumulativa
8.2.5.001.12.007.4421	Becas y otras ayudas para programas de capacitación	Deudora	Acumulativa
8.2.5.001.12.007.4421.1	Becas y otras ayudas para programas de capacitación G. Corriente	Deudora	Registro
8.2.5.001.13	EQUIPO Y MATERIALES DE OFICINA	Deudora	Acumulativa
8.2.5.001.13.001	DIRECCION GENERAL	Deudora	Acumulativa
8.2.5.001.13.001.2000	MATERIALES Y SUMINISTROS	Deudora	Acumulativa
8.2.5.001.13.001.2100	MATERIALES DE ADMINISTRACIÓN, EMISIÓN DE DOCUMENTOS Y ARTÍCULOS OFICIALES	Deudora	Acumulativa
8.2.5.001.13.001.2110	Materiales, útiles y equipos menores de oficina	Deudora	Acumulativa
8.2.5.001.13.001.2111	Materiales, útiles y equipos menores de oficina	Deudora	Acumulativa
8.2.5.001.13.001.2111.1	Materiales, útiles y equipos menores de oficina G. Corriente	Deudora	Registro
8.2.5.001.13.001.2120	Materiales y útiles de impresión y reproducción	Deudora	Acumulativa
8.2.5.001.13.001.2121	Materiales y útiles de impresión y reproducción	Deudora	Acumulativa
8.2.5.001.13.001.2121.1	Materiales y útiles de impresión y reproducción G. Corriente	Deudora	Registro
8.2.5.001.13.001.2140	Materiales, útiles y equipos menores de tecnologías de la información y comunicaciones	Deudora	Acumulativa
8.2.5.001.13.001.2141	Materiales, útiles y equipos menores de tecnologías de la información y comunicaciones	Deudora	Acumulativa

INSTITUTO MUNICIPAL DE LA CULTURA Y LAS ARTES DE LOS CABOS
BAJA CALIFORNIA SUR

Usr: Supervisor

Cuenta	Descripción de la Cuenta	Naturaleza	Tipo
8.2.5.001.13.001.2141.1	Materiales, útiles y equipos menores de tecnologías de la información y comunicaciones G. Corriente	Deudora	Registro
8.2.5.001.13.001.2150	Material impreso e información digital	Deudora	Acumulativa
8.2.5.001.13.001.2151	Material impreso e información digital	Deudora	Acumulativa
8.2.5.001.13.001.2151.1	Material impreso e información digital G. Corriente	Deudora	Registro
8.2.5.001.13.001.2160	Material de limpieza	Deudora	Acumulativa
8.2.5.001.13.001.2161	Material de limpieza	Deudora	Acumulativa
8.2.5.001.13.001.2161.1	Material de limpieza G. Corriente	Deudora	Registro
8.2.5.001.13.001.2200	ALIMENTOS Y UTENSILIOS	Deudora	Acumulativa
8.2.5.001.13.001.2210	Productos alimenticios para personas	Deudora	Acumulativa
8.2.5.001.13.001.2211	Productos alimenticios para personas	Deudora	Acumulativa
8.2.5.001.13.001.2211.1	Productos alimenticios para personas G. Corriente	Deudora	Registro
8.2.5.001.13.001.2230	Utensilios para el servicio de alimentación	Deudora	Acumulativa
8.2.5.001.13.001.2231	Utensilios para el servicio de alimentación	Deudora	Acumulativa
8.2.5.001.13.001.2231.1	Utensilios para el servicio de alimentación G. Corriente	Deudora	Registro
8.2.5.001.13.001.2400	MATERIALES Y ARTÍCULOS DE CONSTRUCCIÓN Y DE REPARACIÓN	Deudora	Acumulativa
8.2.5.001.13.001.2460	Material eléctrico y electrónico	Deudora	Acumulativa
8.2.5.001.13.001.2461	Material eléctrico y electrónico	Deudora	Acumulativa
8.2.5.001.13.001.2461.1	Material eléctrico y electrónico G. Corriente	Deudora	Registro
8.2.5.001.13.001.2700	VESTUARIO, BLANCOS, PRENDAS DE PROTECCIÓN Y ARTÍCULOS DEPORTIVOS	Deudora	Acumulativa
8.2.5.001.13.001.2710	Vestuario y uniformes	Deudora	Acumulativa
8.2.5.001.13.001.2711	Vestuario y uniformes	Deudora	Acumulativa
8.2.5.001.13.001.2711.1	Vestuario y uniformes G. Corriente	Deudora	Registro
8.2.5.001.13.001.2900	HERRAMIENTAS, REFACCIONES Y ACCESORIOS MENORES	Deudora	Acumulativa
8.2.5.001.13.001.2910	Herramientas menores	Deudora	Acumulativa
8.2.5.001.13.001.2911	Herramientas menores	Deudora	Acumulativa
8.2.5.001.13.001.2911.1	Herramientas menores G. Corriente	Deudora	Registro
8.2.5.001.13.001.2930	Refacciones y accesorios menores de mobiliario y equipo de administración, educacional y recreativo	Deudora	Acumulativa
8.2.5.001.13.001.2931	Refacciones y accesorios menores de mobiliario y equipo de administración, educacional y recreativo	Deudora	Acumulativa
8.2.5.001.13.001.2931.1	Refacciones y accesorios menores de mobiliario y equipo de administración, educacional y recreativo G. Corriente	Deudora	Registro
8.2.5.001.13.001.2940	Refacciones y accesorios menores de equipo de cómputo y tecnologías de la información	Deudora	Acumulativa
8.2.5.001.13.001.2941	Refacciones y accesorios menores de equipo de cómputo y tecnologías de la información	Deudora	Acumulativa
8.2.5.001.13.001.2941.1	Refacciones y accesorios menores de equipo de cómputo y tecnologías de la información G. Corriente	Deudora	Registro
8.2.5.001.13.001.3000	SERVICIOS GENERALES	Deudora	Acumulativa
8.2.5.001.13.001.3100	SERVICIOS BÁSICOS	Deudora	Acumulativa
8.2.5.001.13.001.3140	Telefonía tradicional	Deudora	Acumulativa
8.2.5.001.13.001.3141	Telefonía tradicional	Deudora	Acumulativa
8.2.5.001.13.001.3141.1	Telefonía tradicional G. Corriente	Deudora	Registro
8.2.5.001.13.001.3300	SERVICIOS PROFESIONALES, CIENTÍFICOS, TÉCNICOS Y OTROS SERVICIOS	Deudora	Acumulativa
8.2.5.001.13.001.3360	Servicios de apoyo administrativo, traducción, fotocopiado e impresión	Deudora	Acumulativa
8.2.5.001.13.001.3361	Servicios de apoyo administrativo, fotocopiado e impresión	Deudora	Acumulativa
8.2.5.001.13.001.3361.1	Servicios de apoyo administrativo, fotocopiado e impresión G. Corriente	Deudora	Registro
8.2.5.001.13.001.3600	SERVICIOS DE COMUNICACIÓN SOCIAL Y PUBLICIDAD	Deudora	Acumulativa
8.2.5.001.13.001.3650	Servicios de la industria fílmica, del sonido y del video	Deudora	Acumulativa

INSTITUTO MUNICIPAL DE LA CULTURA Y LAS ARTES DE LOS CABOS
BAJA CALIFORNIA SUR

Usr: Supervisor
rptPlanDeCuentasConac

Cuenta	Descripción de la Cuenta	Naturaleza	Tipo
8.2.5.001.13.001.3651	Servicios de la industria fílmica, del sonido y del video	Deudora	Acumulativa
8.2.5.001.13.001.3651.1	Servicios de la industria fílmica, del sonido y del video G. Corriente	Deudora	Registro
8.2.5.001.13.001.5000	BIENES MUEBLES, INMUEBLES E INTANGIBLES	Deudora	Acumulativa
8.2.5.001.13.001.5100	MOBILIARIO Y EQUIPO DE ADMINISTRACIÓN	Deudora	Acumulativa
8.2.5.001.13.001.5150	Equipo de cómputo y de tecnologías de la información	Deudora	Acumulativa
8.2.5.001.13.001.5151	Equipo de cómputo y de tecnología de la información	Deudora	Acumulativa
8.2.5.001.13.001.5151.2	Equipo de cómputo y de tecnología de la información G. Capital	Deudora	Registro
8.2.5.001.13.001.5200	MOBILIARIO Y EQUIPO EDUCACIONAL Y RECREATIVO	Deudora	Acumulativa
8.2.5.001.13.001.5290	Otro mobiliario y equipo educacional y recreativo	Deudora	Acumulativa
8.2.5.001.13.001.5291	Otro mobiliario y equipo educacional y recreativo	Deudora	Acumulativa
8.2.5.001.13.001.5291.2	Otro mobiliario y equipo educacional y recreativo G. Capital	Deudora	Registro
8.2.5.001.13.001.5600	MAQUINARIA, OTROS EQUIPOS Y HERRAMIENTAS	Deudora	Acumulativa
8.2.5.001.13.001.5640	Sistemas de aire acondicionado, calefacción y de refrigeración industrial y comercial	Deudora	Acumulativa
8.2.5.001.13.001.5641	Sistemas de aire acondicionado, calefacción y de refrigeración industrial y comercial	Deudora	Acumulativa
8.2.5.001.13.001.5641.2	Sistemas de aire acondicionado, calefacción y de refrigeración industrial y comercial G. Capital	Deudora	Registro
8.2.5.001.13.002	DIRECCION DE FINANZAS	Deudora	Acumulativa
8.2.5.001.13.002.2000	MATERIALES Y SUMINISTROS	Deudora	Acumulativa
8.2.5.001.13.002.2100	MATERIALES DE ADMINISTRACIÓN, EMISIÓN DE DOCUMENTOS Y ARTÍCULOS OFICIALES	Deudora	Acumulativa
8.2.5.001.13.002.2110	Materiales, útiles y equipos menores de oficina	Deudora	Acumulativa
8.2.5.001.13.002.2111	Materiales, útiles y equipos menores de oficina	Deudora	Acumulativa
8.2.5.001.13.002.2111.1	Materiales, útiles y equipos menores de oficina G. Corriente	Deudora	Registro
8.2.5.001.13.002.2140	Materiales, útiles y equipos menores de tecnologías de la información y comunicaciones	Deudora	Acumulativa
8.2.5.001.13.002.2141	Materiales, útiles y equipos menores de tecnologías de la información y comunicaciones	Deudora	Acumulativa
8.2.5.001.13.002.2141.1	Materiales, útiles y equipos menores de tecnologías de la información y comunicaciones G. Corriente	Deudora	Registro
8.2.5.001.13.002.2200	ALIMENTOS Y UTENSILIOS	Deudora	Acumulativa
8.2.5.001.13.002.2210	Productos alimenticios para personas	Deudora	Acumulativa
8.2.5.001.13.002.2211	Productos alimenticios para personas	Deudora	Acumulativa
8.2.5.001.13.002.2211.1	Productos alimenticios para personas G. Corriente	Deudora	Registro
8.2.5.001.13.002.2220	Productos alimenticios para animales	Deudora	Acumulativa
8.2.5.001.13.002.2221	Productos alimenticios para animales	Deudora	Acumulativa
8.2.5.001.13.002.2221.1	Productos alimenticios para animales G. Corriente	Deudora	Registro
8.2.5.001.13.002.2230	Utensilios para el servicio de alimentación	Deudora	Acumulativa
8.2.5.001.13.002.2231	Utensilios para el servicio de alimentación	Deudora	Acumulativa
8.2.5.001.13.002.2231.1	Utensilios para el servicio de alimentación G. Corriente	Deudora	Registro
8.2.5.001.13.002.2400	MATERIALES Y ARTÍCULOS DE CONSTRUCCIÓN Y DE REPARACIÓN	Deudora	Acumulativa
8.2.5.001.13.002.2480	Materiales complementarios	Deudora	Acumulativa
8.2.5.001.13.002.2481	Materiales complementarios	Deudora	Acumulativa
8.2.5.001.13.002.2481.1	Materiales complementarios G. Corriente	Deudora	Registro
8.2.5.001.13.002.2900	HERRAMIENTAS, REFACCIONES Y ACCESORIOS MENORES	Deudora	Acumulativa
8.2.5.001.13.002.2940	Refacciones y accesorios menores de equipo de cómputo y tecnologías de la información	Deudora	Acumulativa
8.2.5.001.13.002.2941	Refacciones y accesorios menores de equipo de cómputo y tecnologías de la información	Deudora	Acumulativa
8.2.5.001.13.002.2941.1	Refacciones y accesorios menores de equipo de cómputo y tecnologías de la información G. Corriente	Deudora	Registro
8.2.5.001.13.002.3000	SERVICIOS GENERALES	Deudora	Acumulativa

INSTITUTO MUNICIPAL DE LA CULTURA Y LAS ARTES DE LOS CABOS
BAJA CALIFORNIA SUR

Usr: Supervisor
rptPlanDeCuentasConac

Cuenta	Descripción de la Cuenta	Naturaleza	Tipo
8.2.5.001.13.002.3300	SERVICIOS PROFESIONALES, CIENTÍFICOS, TÉCNICOS Y OTROS SERVICIOS	Deudora	Acumulativa
8.2.5.001.13.002.3330	Servicios de consultoría administrativa, procesos, técnica y en tecnologías de la información	Deudora	Acumulativa
8.2.5.001.13.002.3331	Servicios de consultoría administrativa, procesos, técnica y en tecnologías de la información	Deudora	Acumulativa
8.2.5.001.13.002.3331.1	Servicios de consultoría administrativa, procesos, técnica y en tecnologías de la información G. Corriente	Deudora	Registro
8.2.5.001.13.002.3360	Servicios de apoyo administrativo, traducción, fotocopiado e impresión	Deudora	Acumulativa
8.2.5.001.13.002.3361	Servicios de apoyo administrativo, fotocopiado e impresión	Deudora	Acumulativa
8.2.5.001.13.002.3361.1	Servicios de apoyo administrativo, fotocopiado e impresión G. Corriente	Deudora	Registro
8.2.5.001.13.002.3500	SERVICIOS DE INSTALACIÓN, REPARACIÓN, MANTENIMIENTO Y CONSERVACIÓN	Deudora	Acumulativa
8.2.5.001.13.002.3530	Instalación, reparación y mantenimiento de equipo de cómputo y tecnología de la información	Deudora	Acumulativa
8.2.5.001.13.002.3531	Instalación, reparación y mantenimiento de equipo de cómputo y tecnologías de la información	Deudora	Acumulativa
8.2.5.001.13.002.3531.1	Instalación, reparación y mantenimiento de equipo de cómputo y tecnologías de la información G. Corriente	Deudora	Registro
8.2.5.001.13.002.5000	BIENES MUEBLES, INMUEBLES E INTANGIBLES	Deudora	Acumulativa
8.2.5.001.13.002.5100	MOBILIARIO Y EQUIPO DE ADMINISTRACIÓN	Deudora	Acumulativa
8.2.5.001.13.002.5150	Equipo de cómputo y de tecnologías de la información	Deudora	Acumulativa
8.2.5.001.13.002.5151	Equipo de cómputo y de tecnología de la información	Deudora	Acumulativa
8.2.5.001.13.002.5151.2	Equipo de cómputo y de tecnología de la información G. Capital	Deudora	Registro
8.2.5.001.13.003	DIRECCION DE ADMINISTRACION	Deudora	Acumulativa
8.2.5.001.13.003.2000	MATERIALES Y SUMINISTROS	Deudora	Acumulativa
8.2.5.001.13.003.2100	MATERIALES DE ADMINISTRACIÓN, EMISIÓN DE DOCUMENTOS Y ARTÍCULOS OFICIALES	Deudora	Acumulativa
8.2.5.001.13.003.2110	Materiales, útiles y equipos menores de oficina	Deudora	Acumulativa
8.2.5.001.13.003.2111	Materiales, útiles y equipos menores de oficina	Deudora	Acumulativa
8.2.5.001.13.003.2111.1	Materiales, útiles y equipos menores de oficina G. Corriente	Deudora	Registro
8.2.5.001.13.003.2140	Materiales, útiles y equipos menores de tecnologías de la información y comunicaciones	Deudora	Acumulativa
8.2.5.001.13.003.2141	Materiales, útiles y equipos menores de tecnologías de la información y comunicaciones	Deudora	Acumulativa
8.2.5.001.13.003.2141.1	Materiales, útiles y equipos menores de tecnologías de la información y comunicaciones G. Corriente	Deudora	Registro
8.2.5.001.13.003.3000	SERVICIOS GENERALES	Deudora	Acumulativa
8.2.5.001.13.003.3300	SERVICIOS PROFESIONALES, CIENTÍFICOS, TÉCNICOS Y OTROS SERVICIOS	Deudora	Acumulativa
8.2.5.001.13.003.3330	Servicios de consultoría administrativa, procesos, técnica y en tecnologías de la información	Deudora	Acumulativa
8.2.5.001.13.003.3331	Servicios de consultoría administrativa, procesos, técnica y en tecnologías de la información	Deudora	Acumulativa
8.2.5.001.13.003.3331.1	Servicios de consultoría administrativa, procesos, técnica y en tecnologías de la información G. Corriente	Deudora	Registro
8.2.5.001.13.003.5000	BIENES MUEBLES, INMUEBLES E INTANGIBLES	Deudora	Acumulativa
8.2.5.001.13.003.5100	MOBILIARIO Y EQUIPO DE ADMINISTRACIÓN	Deudora	Acumulativa
8.2.5.001.13.003.5150	Equipo de cómputo y de tecnologías de la información	Deudora	Acumulativa
8.2.5.001.13.003.5151	Equipo de cómputo y de tecnología de la información	Deudora	Acumulativa
8.2.5.001.13.003.5151.2	Equipo de cómputo y de tecnología de la información G. Capital	Deudora	Registro
8.2.5.001.13.004	DIRECCION DE VINCULACION	Deudora	Acumulativa
8.2.5.001.13.004.2000	MATERIALES Y SUMINISTROS	Deudora	Acumulativa
8.2.5.001.13.004.2100	MATERIALES DE ADMINISTRACIÓN, EMISIÓN DE DOCUMENTOS Y ARTÍCULOS OFICIALES	Deudora	Acumulativa
8.2.5.001.13.004.2110	Materiales, útiles y equipos menores de oficina	Deudora	Acumulativa
8.2.5.001.13.004.2111	Materiales, útiles y equipos menores de oficina	Deudora	Acumulativa
8.2.5.001.13.004.2111.1	Materiales, útiles y equipos menores de oficina G. Corriente	Deudora	Registro

INSTITUTO MUNICIPAL DE LA CULTURA Y LAS ARTES DE LOS CABOS
BAJA CALIFORNIA SUR

Usr: Supervisor

Cuenta	Descripción de la Cuenta	Naturaleza	Tipo
8.2.5.001.13.004.2160	Material de limpieza	Deudora	Acumulativa
8.2.5.001.13.004.2161	Material de limpieza	Deudora	Acumulativa
8.2.5.001.13.004.2161.1	Material de limpieza G. Corriente	Deudora	Registro
8.2.5.001.13.004.2900	HERRAMIENTAS, REFACCIONES Y ACCESORIOS MENORES	Deudora	Acumulativa
8.2.5.001.13.004.2920	Refacciones y accesorios menores de edificios	Deudora	Acumulativa
8.2.5.001.13.004.2921	Refacciones y accesorios menores de edificios	Deudora	Acumulativa
8.2.5.001.13.004.2921.1	Refacciones y accesorios menores de edificios G. Corriente	Deudora	Registro
8.2.5.001.13.004.2940	Refacciones y accesorios menores de equipo de cómputo y tecnologías de la información	Deudora	Acumulativa
8.2.5.001.13.004.2941	Refacciones y accesorios menores de equipo de cómputo y tecnologías de la información	Deudora	Acumulativa
8.2.5.001.13.004.2941.1	Refacciones y accesorios menores de equipo de cómputo y tecnologías de la información G. Corriente	Deudora	Registro
8.2.5.001.13.005	DIRECCION DE PROGRAMAS, PROYECTOS E INVERSIONES	Deudora	Acumulativa
8.2.5.001.13.005.2000	MATERIALES Y SUMINISTROS	Deudora	Acumulativa
8.2.5.001.13.005.2100	MATERIALES DE ADMINISTRACIÓN, EMISIÓN DE DOCUMENTOS Y ARTÍCULOS OFICIALES	Deudora	Acumulativa
8.2.5.001.13.005.2140	Materiales, útiles y equipos menores de tecnologías de la información y comunicaciones	Deudora	Acumulativa
8.2.5.001.13.005.2141	Materiales, útiles y equipos menores de tecnologías de la información y comunicaciones	Deudora	Acumulativa
8.2.5.001.13.005.2141.1	Materiales, útiles y equipos menores de tecnologías de la información y comunicaciones G. Corriente	Deudora	Registro
8.2.5.001.13.005.2150	Material impreso e información digital	Deudora	Acumulativa
8.2.5.001.13.005.2151	Material impreso e información digital	Deudora	Acumulativa
8.2.5.001.13.005.2151.1	Material impreso e información digital G. Corriente	Deudora	Registro
8.2.5.001.13.005.2900	HERRAMIENTAS, REFACCIONES Y ACCESORIOS MENORES	Deudora	Acumulativa
8.2.5.001.13.005.2930	Refacciones y accesorios menores de mobiliario y equipo de administración, educacional y recreativo	Deudora	Acumulativa
8.2.5.001.13.005.2931	Refacciones y accesorios menores de mobiliario y equipo de administración, educacional y recreativo	Deudora	Acumulativa
8.2.5.001.13.005.2931.1	Refacciones y accesorios menores de mobiliario y equipo de administración, educacional y recreativo G. Corriente	Deudora	Registro
8.2.5.001.13.005.2940	Refacciones y accesorios menores de equipo de cómputo y tecnologías de la información	Deudora	Acumulativa
8.2.5.001.13.005.2941	Refacciones y accesorios menores de equipo de cómputo y tecnologías de la información	Deudora	Acumulativa
8.2.5.001.13.005.2941.1	Refacciones y accesorios menores de equipo de cómputo y tecnologías de la información G. Corriente	Deudora	Registro
8.2.5.001.13.005.5000	BIENES MUEBLES, INMUEBLES E INTANGIBLES	Deudora	Acumulativa
8.2.5.001.13.005.5100	MOBILIARIO Y EQUIPO DE ADMINISTRACIÓN	Deudora	Acumulativa
8.2.5.001.13.005.5150	Equipo de cómputo y de tecnologías de la información	Deudora	Acumulativa
8.2.5.001.13.005.5151	Equipo de cómputo y de tecnología de la información	Deudora	Acumulativa
8.2.5.001.13.005.5151.2	Equipo de cómputo y de tecnología de la información G. Capital	Deudora	Registro
8.2.5.001.13.006	DIRECCION DE ESPACIOS CULTURALES	Deudora	Acumulativa
8.2.5.001.13.006.2000	MATERIALES Y SUMINISTROS	Deudora	Acumulativa
8.2.5.001.13.006.2100	MATERIALES DE ADMINISTRACIÓN, EMISIÓN DE DOCUMENTOS Y ARTÍCULOS OFICIALES	Deudora	Acumulativa
8.2.5.001.13.006.2110	Materiales, útiles y equipos menores de oficina	Deudora	Acumulativa
8.2.5.001.13.006.2111	Materiales, útiles y equipos menores de oficina	Deudora	Acumulativa
8.2.5.001.13.006.2111.1	Materiales, útiles y equipos menores de oficina G. Corriente	Deudora	Registro
8.2.5.001.13.006.2120	Materiales y útiles de impresión y reproducción	Deudora	Acumulativa
8.2.5.001.13.006.2121	Materiales y útiles de impresión y reproducción	Deudora	Acumulativa
8.2.5.001.13.006.2121.1	Materiales y útiles de impresión y reproducción G. Corriente	Deudora	Registro
8.2.5.001.14	PAGO DE HONORARIOS POR PRESENTACIONES DE ARTISTAS LOCALES	Deudora	Acumulativa
8.2.5.001.14.001	DIRECCION GENERAL	Deudora	Acumulativa

INSTITUTO MUNICIPAL DE LA CULTURA Y LAS ARTES DE LOS CABOS
BAJA CALIFORNIA SUR

Usr: Supervisor
rptPlanDeCuentasConac

Cuenta	Descripción de la Cuenta	Naturaleza	Tipo
8.2.5.001.14.001.3000	SERVICIOS GENERALES	Deudora	Acumulativa
8.2.5.001.14.001.3200	SERVICIOS DE ARRENDAMIENTO	Deudora	Acumulativa
8.2.5.001.14.001.3230	Arrendamiento de mobiliario y equipo de administración, educacional y recreativo	Deudora	Acumulativa
8.2.5.001.14.001.3231	Arrendamiento de mobiliario y equipo de administración, educacional y recreativo	Deudora	Acumulativa
8.2.5.001.14.001.3231.1	Arrendamiento de mobiliario y equipo de administración, educacional y recreativo G. Corriente	Deudora	Registro
8.2.5.001.14.001.3800	SERVICIOS OFICIALES	Deudora	Acumulativa
8.2.5.001.14.001.3820	Gastos de orden social y cultural	Deudora	Acumulativa
8.2.5.001.14.001.3821	Gastos de orden social y cultural	Deudora	Acumulativa
8.2.5.001.14.001.3821.1	Gastos de orden social y cultural G. Corriente	Deudora	Registro
8.2.5.001.14.011	FIESTAS TRADICIONALES	Deudora	Acumulativa
8.2.5.001.14.011.3000	SERVICIOS GENERALES	Deudora	Acumulativa
8.2.5.001.14.011.3800	SERVICIOS OFICIALES	Deudora	Acumulativa
8.2.5.001.14.011.3820	Gastos de orden social y cultural	Deudora	Acumulativa
8.2.5.001.14.011.3821	Gastos de orden social y cultural	Deudora	Acumulativa
8.2.5.001.14.011.3821.1	Gastos de orden social y cultural G. Corriente	Deudora	Registro
8.2.5.001.15	PRESENTACION O ATENCION DE ARTISTAS O AGRUPACIONES FORANEAS	Deudora	Acumulativa
8.2.5.001.15.001	DIRECCION GENERAL	Deudora	Acumulativa
8.2.5.001.15.001.3000	SERVICIOS GENERALES	Deudora	Acumulativa
8.2.5.001.15.001.3800	SERVICIOS OFICIALES	Deudora	Acumulativa
8.2.5.001.15.001.3820	Gastos de orden social y cultural	Deudora	Acumulativa
8.2.5.001.15.001.3821	Gastos de orden social y cultural	Deudora	Acumulativa
8.2.5.001.15.001.3821.1	Gastos de orden social y cultural G. Corriente	Deudora	Registro
8.2.5.001.16	CONCURSOS ARTISTICOS	Deudora	Acumulativa
8.2.5.001.16.001	DIRECCION GENERAL	Deudora	Acumulativa
8.2.5.001.16.001.4000	TRANSFERENCIAS, ASIGNACIONES, SUBSIDIOS Y OTRAS AYUDAS	Deudora	Acumulativa
8.2.5.001.16.001.4400	AYUDAS SOCIALES	Deudora	Acumulativa
8.2.5.001.16.001.4410	Ayudas sociales a personas	Deudora	Acumulativa
8.2.5.001.16.001.4411	Ayudas sociales a personas	Deudora	Acumulativa
8.2.5.001.16.001.4411.1	Ayudas sociales a personas G. Corriente	Deudora	Registro
8.2.5.001.17	DIFUSION Y PROMOCION CULTURAL	Deudora	Acumulativa
8.2.5.001.17.001	DIRECCION GENERAL	Deudora	Acumulativa
8.2.5.001.17.001.2000	MATERIALES Y SUMINISTROS	Deudora	Acumulativa
8.2.5.001.17.001.2100	MATERIALES DE ADMINISTRACIÓN, EMISIÓN DE DOCUMENTOS Y ARTÍCULOS OFICIALES	Deudora	Acumulativa
8.2.5.001.17.001.2170	Materiales y útiles de enseñanza	Deudora	Acumulativa
8.2.5.001.17.001.2171	Materiales y útiles de enseñanza	Deudora	Acumulativa
8.2.5.001.17.001.2171.1	Materiales y útiles de enseñanza G. Corriente	Deudora	Registro
8.2.5.001.17.001.3000	SERVICIOS GENERALES	Deudora	Acumulativa
8.2.5.001.17.001.3600	SERVICIOS DE COMUNICACIÓN SOCIAL Y PUBLICIDAD	Deudora	Acumulativa
8.2.5.001.17.001.3620	Difusión por radio, televisión y otros medios de mensajes comerciales para promover la venta de bienes o servicios	Deudora	Acumulativa
8.2.5.001.17.001.3621	Difusión por radio, televisión y otros medios de mensajes comerciales para promover la venta de bienes o servicios	Deudora	Acumulativa
8.2.5.001.17.001.3621.1	Difusión por radio, televisión y otros medios de mensajes comerciales para promover la venta de bienes o servicios G. Corriente	Deudora	Registro
8.2.5.001.17.001.3900	OTROS SERVICIOS GENERALES	Deudora	Acumulativa
8.2.5.001.17.001.3990	Otros servicios generales	Deudora	Acumulativa

INSTITUTO MUNICIPAL DE LA CULTURA Y LAS ARTES DE LOS CABOS
BAJA CALIFORNIA SUR

Usr: Supervisor
rptPlanDeCuentasConac

Cuenta	Descripción de la Cuenta	Naturaleza	Tipo
8.2.5.001.17.001.3991	Otros servicios generales	Deudora	Acumulativa
8.2.5.001.17.001.3991.1	Otros servicios generales G. Corriente	Deudora	Registro
8.2.5.001.17.011	FIESTAS TRADICIONALES	Deudora	Acumulativa
8.2.5.001.17.011.3000	SERVICIOS GENERALES	Deudora	Acumulativa
8.2.5.001.17.011.3700	SERVICIOS DE TRASLADOS Y VIÁTICOS	Deudora	Acumulativa
8.2.5.001.17.011.3710	Pasajes aéreos	Deudora	Acumulativa
8.2.5.001.17.011.3711	Pasajes aéreos	Deudora	Acumulativa
8.2.5.001.17.011.3711.1	Pasajes aéreos G. Corriente	Deudora	Registro
8.2.5.001.17.011.3790	Otros servicios de traslado y hospedaje	Deudora	Acumulativa
8.2.5.001.17.011.3791	Otros servicios de traslado y hospedaje	Deudora	Acumulativa
8.2.5.001.17.011.3791.1	Otros servicios de traslado y hospedaje G. Corriente	Deudora	Registro
8.2.5.001.17.011.3800	SERVICIOS OFICIALES	Deudora	Acumulativa
8.2.5.001.17.011.3820	Gastos de orden social y cultural	Deudora	Acumulativa
8.2.5.001.17.011.3821	Gastos de orden social y cultural	Deudora	Acumulativa
8.2.5.001.17.011.3821.1	Gastos de orden social y cultural G. Corriente	Deudora	Registro
8.2.5.001.17.011.4000	TRANSFERENCIAS, ASIGNACIONES, SUBSIDIOS Y OTRAS AYUDAS	Deudora	Acumulativa
8.2.5.001.17.011.4400	AYUDAS SOCIALES	Deudora	Acumulativa
8.2.5.001.17.011.4410	Ayudas sociales a personas	Deudora	Acumulativa
8.2.5.001.17.011.4411	Ayudas sociales a personas	Deudora	Acumulativa
8.2.5.001.17.011.4411.1	Ayudas sociales a personas G. Corriente	Deudora	Registro
8.2.5.001.18	GASTOS POR EVENTOS CULTURALES Y SOCIALES	Deudora	Acumulativa
8.2.5.001.18.001	DIRECCION GENERAL	Deudora	Acumulativa
8.2.5.001.18.001.2000	MATERIALES Y SUMINISTROS	Deudora	Acumulativa
8.2.5.001.18.001.2100	MATERIALES DE ADMINISTRACIÓN, EMISIÓN DE DOCUMENTOS Y ARTÍCULOS OFICIALES	Deudora	Acumulativa
8.2.5.001.18.001.2110	Materiales, útiles y equipos menores de oficina	Deudora	Acumulativa
8.2.5.001.18.001.2111	Materiales, útiles y equipos menores de oficina	Deudora	Acumulativa
8.2.5.001.18.001.2111.1	Materiales, útiles y equipos menores de oficina G. Corriente	Deudora	Registro
8.2.5.001.18.001.2120	Materiales y útiles de impresión y reproducción	Deudora	Acumulativa
8.2.5.001.18.001.2121	Materiales y útiles de impresión y reproducción	Deudora	Acumulativa
8.2.5.001.18.001.2121.1	Materiales y útiles de impresión y reproducción G. Corriente	Deudora	Registro
8.2.5.001.18.001.2170	Materiales y útiles de enseñanza	Deudora	Acumulativa
8.2.5.001.18.001.2171	Materiales y útiles de enseñanza	Deudora	Acumulativa
8.2.5.001.18.001.2171.1	Materiales y útiles de enseñanza G. Corriente	Deudora	Registro
8.2.5.001.18.001.2200	ALIMENTOS Y UTENSILIOS	Deudora	Acumulativa
8.2.5.001.18.001.2210	Productos alimenticios para personas	Deudora	Acumulativa
8.2.5.001.18.001.2211	Productos alimenticios para personas	Deudora	Acumulativa
8.2.5.001.18.001.2211.1	Productos alimenticios para personas G. Corriente	Deudora	Registro
8.2.5.001.18.001.2220	Productos alimenticios para animales	Deudora	Acumulativa
8.2.5.001.18.001.2221	Productos alimenticios para animales	Deudora	Acumulativa
8.2.5.001.18.001.2221.1	Productos alimenticios para animales G. Corriente	Deudora	Registro
8.2.5.001.18.001.2400	MATERIALES Y ARTÍCULOS DE CONSTRUCCIÓN Y DE REPARACIÓN	Deudora	Acumulativa
8.2.5.001.18.001.2460	Material eléctrico y electrónico	Deudora	Acumulativa
8.2.5.001.18.001.2461	Material eléctrico y electrónico	Deudora	Acumulativa
8.2.5.001.18.001.2461.1	Material eléctrico y electrónico G. Corriente	Deudora	Registro

INSTITUTO MUNICIPAL DE LA CULTURA Y LAS ARTES DE LOS CABOS
BAJA CALIFORNIA SUR

Usr: Supervisor

Cuenta	Descripción de la Cuenta	Naturaleza	Tipo
8.2.5.001.18.001.2480	Materiales complementarios	Deudora	Acumulativa
8.2.5.001.18.001.2481	Materiales complementarios	Deudora	Acumulativa
8.2.5.001.18.001.2481.1	Materiales complementarios G. Corriente	Deudora	Registro
8.2.5.001.18.001.2490	Otros materiales y artículos de construcción y reparación	Deudora	Acumulativa
8.2.5.001.18.001.2491	Otros materiales y artículos de construcción y reparación	Deudora	Acumulativa
8.2.5.001.18.001.2491.1	Otros materiales y artículos de construcción y reparación G. Corriente	Deudora	Registro
8.2.5.001.18.001.2600	COMBUSTIBLES, LUBRICANTES Y ADITIVOS	Deudora	Acumulativa
8.2.5.001.18.001.2610	Combustibles, lubricantes y aditivos	Deudora	Acumulativa
8.2.5.001.18.001.2611	Combustibles, lubricantes y aditivos	Deudora	Acumulativa
8.2.5.001.18.001.2700	VESTUARIO, BLANCOS, PRENDAS DE PROTECCIÓN Y ARTÍCULOS DEPORTIVOS	Deudora	Acumulativa
8.2.5.001.18.001.2710	Vestuario y uniformes	Deudora	Acumulativa
8.2.5.001.18.001.2711	Vestuario y uniformes	Deudora	Acumulativa
8.2.5.001.18.001.2711.1	Vestuario y uniformes G. Corriente	Deudora	Registro
8.2.5.001.18.001.2740	Productos textiles	Deudora	Acumulativa
8.2.5.001.18.001.2741	Productos textiles	Deudora	Acumulativa
8.2.5.001.18.001.2741.1	Productos textiles G. Corriente	Deudora	Registro
8.2.5.001.18.001.3000	SERVICIOS GENERALES	Deudora	Acumulativa
8.2.5.001.18.001.3200	SERVICIOS DE ARRENDAMIENTO	Deudora	Acumulativa
8.2.5.001.18.001.3230	Arrendamiento de mobiliario y equipo de administración, educacional y recreativo	Deudora	Acumulativa
8.2.5.001.18.001.3231	Arrendamiento de mobiliario y equipo de administración, educacional y recreativo	Deudora	Acumulativa
8.2.5.001.18.001.3231.1	Arrendamiento de mobiliario y equipo de administración, educacional y recreativo G. Corriente	Deudora	Registro
8.2.5.001.18.001.3250	Arrendamiento de equipo de transporte	Deudora	Acumulativa
8.2.5.001.18.001.3251	Arrendamiento de equipo de transporte	Deudora	Acumulativa
8.2.5.001.18.001.3251.1	Arrendamiento de equipo de transporte G. Corriente	Deudora	Registro
8.2.5.001.18.001.3290	Otros arrendamientos	Deudora	Acumulativa
8.2.5.001.18.001.3291	Otros arrendamientos	Deudora	Acumulativa
8.2.5.001.18.001.3291.1	Otros arrendamientos G. Corriente	Deudora	Registro
8.2.5.001.18.001.3300	SERVICIOS PROFESIONALES, CIENTÍFICOS, TÉCNICOS Y OTROS SERVICIOS	Deudora	Acumulativa
8.2.5.001.18.001.3360	Servicios de apoyo administrativo, traducción, fotocopiado e impresión	Deudora	Acumulativa
8.2.5.001.18.001.3361	Servicios de apoyo administrativo, fotocopiado e impresión	Deudora	Acumulativa
8.2.5.001.18.001.3361.1	Servicios de apoyo administrativo, fotocopiado e impresión G. Corriente	Deudora	Registro
8.2.5.001.18.001.3400	SERVICIOS FINANCIEROS, BANCARIOS Y COMERCIALES	Deudora	Acumulativa
8.2.5.001.18.001.3460	Almacenaje, envase y embalaje	Deudora	Acumulativa
8.2.5.001.18.001.3461	Almacenaje, envase y embalaje	Deudora	Acumulativa
8.2.5.001.18.001.3461.1	Almacenaje, envase y embalaje G. Corriente	Deudora	Registro
8.2.5.001.18.001.3470	Fletes y maniobras	Deudora	Acumulativa
8.2.5.001.18.001.3471	Fletes y maniobras	Deudora	Acumulativa
8.2.5.001.18.001.3471.1	Fletes y maniobras G. Corriente	Deudora	Registro
8.2.5.001.18.001.3500	SERVICIOS DE INSTALACIÓN, REPARACIÓN, MANTENIMIENTO Y CONSERVACIÓN	Deudora	Acumulativa
8.2.5.001.18.001.3520	Instalación, reparación y mantenimiento de mobiliario y equipo de administración, educacional y recreativo	Deudora	Acumulativa
8.2.5.001.18.001.3521	Instalación, reparación y mantenimiento de mobiliario y equipo de administración, educacional y recreativo	Deudora	Acumulativa
8.2.5.001.18.001.3521.1	Instalación, reparación y mantenimiento de mobiliario y equipo de administración, educacional y recreativo G. Corriente	Deudora	Registro
8.2.5.001.18.001.3600	SERVICIOS DE COMUNICACIÓN SOCIAL Y PUBLICIDAD	Deudora	Acumulativa

INSTITUTO MUNICIPAL DE LA CULTURA Y LAS ARTES DE LOS CABOS
BAJA CALIFORNIA SUR

Usr: Supervisor

Cuenta	Descripción de la Cuenta	Naturaleza	Tipo
8.2.5.001.18.001.3610	Difusión por radio, televisión y otros medios de mensajes sobre programas y actividades gubernamentales	Deudora	Acumulativa
8.2.5.001.18.001.3611	Difusión por radio, televisión y otros medios de mensajes sobre programas y actividades gubernamentales	Deudora	Acumulativa
8.2.5.001.18.001.3611.1	Difusión por radio, televisión y otros medios de mensajes sobre programas y actividades gubernamentales G. Corriente	Deudora	Registro
8.2.5.001.18.001.3650	Servicios de la industria fílmica, del sonido y del video	Deudora	Acumulativa
8.2.5.001.18.001.3651	Servicios de la industria fílmica, del sonido y del video	Deudora	Acumulativa
8.2.5.001.18.001.3651.1	Servicios de la industria fílmica, del sonido y del video G. Corriente	Deudora	Registro
8.2.5.001.18.001.3700	SERVICIOS DE TRASLADOS Y VIÁTICOS	Deudora	Acumulativa
8.2.5.001.18.001.3710	Pasajes aéreos	Deudora	Acumulativa
8.2.5.001.18.001.3711	Pasajes aéreos	Deudora	Acumulativa
8.2.5.001.18.001.3711.1	Pasajes aéreos G. Corriente	Deudora	Registro
8.2.5.001.18.001.3780	Servicios integrales de traslado y viáticos	Deudora	Acumulativa
8.2.5.001.18.001.3781	Servicios integrales de traslado y viáticos	Deudora	Acumulativa
8.2.5.001.18.001.3781.1	Servicios integrales de traslado y viáticos G. Corriente	Deudora	Registro
8.2.5.001.18.001.3790	Otros servicios de traslado y hospedaje	Deudora	Acumulativa
8.2.5.001.18.001.3791	Otros servicios de traslado y hospedaje	Deudora	Acumulativa
8.2.5.001.18.001.3791.1	Otros servicios de traslado y hospedaje G. Corriente	Deudora	Registro
8.2.5.001.18.001.3800	SERVICIOS OFICIALES	Deudora	Acumulativa
8.2.5.001.18.001.3810	Gastos de ceremonial	Deudora	Acumulativa
8.2.5.001.18.001.3811	Gastos de ceremonial	Deudora	Acumulativa
8.2.5.001.18.001.3811.1	Gastos de ceremonial G. Corriente	Deudora	Registro
8.2.5.001.18.001.3820	Gastos de orden social y cultural	Deudora	Acumulativa
8.2.5.001.18.001.3821	Gastos de orden social y cultural	Deudora	Acumulativa
8.2.5.001.18.001.3821.1	Gastos de orden social y cultural G. Corriente	Deudora	Registro
8.2.5.001.18.001.4000	TRANSFERENCIAS, ASIGNACIONES, SUBSIDIOS Y OTRAS AYUDAS	Deudora	Acumulativa
8.2.5.001.18.001.4400	AYUDAS SOCIALES	Deudora	Acumulativa
8.2.5.001.18.001.4410	Ayudas sociales a personas	Deudora	Acumulativa
8.2.5.001.18.001.4411	Ayudas sociales a personas	Deudora	Acumulativa
8.2.5.001.18.001.4411.1	Ayudas sociales a personas G. Corriente	Deudora	Registro
8.2.5.001.18.001.4420	Becas y otras ayudas para programas de capacitación	Deudora	Acumulativa
8.2.5.001.18.001.4421	Becas y otras ayudas para programas de capacitación	Deudora	Acumulativa
8.2.5.001.18.001.4421.1	Becas y otras ayudas para programas de capacitación G. Corriente	Deudora	Registro
8.2.5.001.18.001.5000	BIENES MUEBLES, INMUEBLES E INTANGIBLES	Deudora	Acumulativa
8.2.5.001.18.001.5200	MOBILIARIO Y EQUIPO EDUCACIONAL Y RECREATIVO	Deudora	Acumulativa
8.2.5.001.18.001.5210	Equipos y aparatos audiovisuales	Deudora	Acumulativa
8.2.5.001.18.001.5211	Equipos y aparatos audiovisuales	Deudora	Acumulativa
8.2.5.001.18.001.5211.2	Equipos y aparatos audiovisuales G. Capital	Deudora	Registro
8.2.5.001.18.001.5230	Cámaras fotográficas y de video	Deudora	Acumulativa
8.2.5.001.18.001.5231	Cámaras fotográficas y de video	Deudora	Acumulativa
8.2.5.001.18.001.5231.2	Cámaras fotográficas y de video G. Capital	Deudora	Registro
8.2.5.001.18.002	DIRECCION DE FINANZAS	Deudora	Acumulativa
8.2.5.001.18.002.2000	MATERIALES Y SUMINISTROS	Deudora	Acumulativa
8.2.5.001.18.002.2100	MATERIALES DE ADMINISTRACIÓN, EMISIÓN DE DOCUMENTOS Y ARTÍCULOS OFICIALES	Deudora	Acumulativa
8.2.5.001.18.002.2110	Materiales, útiles y equipos menores de oficina	Deudora	Acumulativa

INSTITUTO MUNICIPAL DE LA CULTURA Y LAS ARTES DE LOS CABOS
BAJA CALIFORNIA SUR

Usr: Supervisor

Cuenta	Descripción de la Cuenta	Naturaleza	Tipo
8.2.5.001.18.002.2111	Materiales, útiles y equipos menores de oficina	Deudora	Acumulativa
8.2.5.001.18.002.2111.1	Materiales, útiles y equipos menores de oficina G. Corriente	Deudora	Registro
8.2.5.001.18.003	DIRECCION DE ADMINISTRACION	Deudora	Acumulativa
8.2.5.001.18.003.2000	MATERIALES Y SUMINISTROS	Deudora	Acumulativa
8.2.5.001.18.003.2100	MATERIALES DE ADMINISTRACIÓN, EMISIÓN DE DOCUMENTOS Y ARTÍCULOS OFICIALES	Deudora	Acumulativa
8.2.5.001.18.003.2160	Material de limpieza	Deudora	Acumulativa
8.2.5.001.18.003.2161	Material de limpieza	Deudora	Acumulativa
8.2.5.001.18.003.2161.1	Material de limpieza G. Corriente	Deudora	Registro
8.2.5.001.18.003.2200	ALIMENTOS Y UTENSILIOS	Deudora	Acumulativa
8.2.5.001.18.003.2210	Productos alimenticios para personas	Deudora	Acumulativa
8.2.5.001.18.003.2211	Productos alimenticios para personas	Deudora	Acumulativa
8.2.5.001.18.003.2211.1	Productos alimenticios para personas G. Corriente	Deudora	Registro
8.2.5.001.18.003.2230	Utensilios para el servicio de alimentación	Deudora	Acumulativa
8.2.5.001.18.003.2231	Utensilios para el servicio de alimentación	Deudora	Acumulativa
8.2.5.001.18.003.2231.1	Utensilios para el servicio de alimentación G. Corriente	Deudora	Registro
8.2.5.001.18.003.3000	SERVICIOS GENERALES	Deudora	Acumulativa
8.2.5.001.18.003.3700	SERVICIOS DE TRASLADOS Y VIÁTICOS	Deudora	Acumulativa
8.2.5.001.18.003.3710	Pasajes aéreos	Deudora	Acumulativa
8.2.5.001.18.003.3711	Pasajes aéreos	Deudora	Acumulativa
8.2.5.001.18.003.3711.1	Pasajes aéreos G. Corriente	Deudora	Registro
8.2.5.001.18.003.3720	Pasajes terrestres	Deudora	Acumulativa
8.2.5.001.18.003.3721	Pasajes terrestres	Deudora	Acumulativa
8.2.5.001.18.003.3721.1	Pasajes terrestres G. Corriente	Deudora	Registro
8.2.5.001.18.004	DIRECCION DE VINCULACION	Deudora	Acumulativa
8.2.5.001.18.004.2000	MATERIALES Y SUMINISTROS	Deudora	Acumulativa
8.2.5.001.18.004.2100	MATERIALES DE ADMINISTRACIÓN, EMISIÓN DE DOCUMENTOS Y ARTÍCULOS OFICIALES	Deudora	Acumulativa
8.2.5.001.18.004.2110	Materiales, útiles y equipos menores de oficina	Deudora	Acumulativa
8.2.5.001.18.004.2111	Materiales, útiles y equipos menores de oficina	Deudora	Acumulativa
8.2.5.001.18.004.2111.1	Materiales, útiles y equipos menores de oficina G. Corriente	Deudora	Registro
8.2.5.001.18.004.2200	ALIMENTOS Y UTENSILIOS	Deudora	Acumulativa
8.2.5.001.18.004.2210	Productos alimenticios para personas	Deudora	Acumulativa
8.2.5.001.18.004.2211	Productos alimenticios para personas	Deudora	Acumulativa
8.2.5.001.18.004.2211.1	Productos alimenticios para personas G. Corriente	Deudora	Registro
8.2.5.001.18.004.2400	MATERIALES Y ARTÍCULOS DE CONSTRUCCIÓN Y DE REPARACIÓN	Deudora	Acumulativa
8.2.5.001.18.004.2440	Madera y productos de madera	Deudora	Acumulativa
8.2.5.001.18.004.2441	Madera y productos de madera	Deudora	Acumulativa
8.2.5.001.18.004.2441.1	Madera y productos de madera G. Corriente	Deudora	Registro
8.2.5.001.18.004.2600	COMBUSTIBLES, LUBRICANTES Y ADITIVOS	Deudora	Acumulativa
8.2.5.001.18.004.2610	Combustibles, lubricantes y aditivos	Deudora	Acumulativa
8.2.5.001.18.004.2611	Combustibles, lubricantes y aditivos	Deudora	Acumulativa
8.2.5.001.18.004.2611.1	Combustibles, lubricantes y aditivos G. Corriente	Deudora	Registro
8.2.5.001.18.004.2700	VESTUARIO, BLANCOS, PRENDAS DE PROTECCIÓN Y ARTÍCULOS DEPORTIVOS	Deudora	Acumulativa
8.2.5.001.18.004.2740	Productos textiles	Deudora	Acumulativa
8.2.5.001.18.004.2741	Productos textiles	Deudora	Acumulativa

INSTITUTO MUNICIPAL DE LA CULTURA Y LAS ARTES DE LOS CABOS
BAJA CALIFORNIA SUR

Usr: Supervisor

Cuenta	Descripción de la Cuenta	Naturaleza	Tipo
8.2.5.001.18.004.2741.1	Productos textiles G. Corriente	Deudora	Registro
8.2.5.001.18.004.2900	HERRAMIENTAS, REFACCIONES Y ACCESORIOS MENORES	Deudora	Acumulativa
8.2.5.001.18.004.2920	Refacciones y accesorios menores de edificios	Deudora	Acumulativa
8.2.5.001.18.004.2921	Refacciones y accesorios menores de edificios	Deudora	Acumulativa
8.2.5.001.18.004.2921.1	Refacciones y accesorios menores de edificios G. Corriente	Deudora	Registro
8.2.5.001.18.004.2930	Refacciones y accesorios menores de mobiliario y equipo de administración, educacional y recreativo	Deudora	Acumulativa
8.2.5.001.18.004.2931	Refacciones y accesorios menores de mobiliario y equipo de administración, educacional y recreativo	Deudora	Acumulativa
8.2.5.001.18.004.2931.1	Refacciones y accesorios menores de mobiliario y equipo de administración, educacional y recreativo G. Corriente	Deudora	Registro
8.2.5.001.18.004.3000	SERVICIOS GENERALES	Deudora	Acumulativa
8.2.5.001.18.004.3600	SERVICIOS DE COMUNICACIÓN SOCIAL Y PUBLICIDAD	Deudora	Acumulativa
8.2.5.001.18.004.3650	Servicios de la industria fílmica, del sonido y del video	Deudora	Acumulativa
8.2.5.001.18.004.3651	Servicios de la industria fílmica, del sonido y del video	Deudora	Acumulativa
8.2.5.001.18.004.3651.1	Servicios de la industria fílmica, del sonido y del video G. Corriente	Deudora	Registro
8.2.5.001.18.004.3700	SERVICIOS DE TRASLADOS Y VIÁTICOS	Deudora	Acumulativa
8.2.5.001.18.004.3790	Otros servicios de traslado y hospedaje	Deudora	Acumulativa
8.2.5.001.18.004.3791	Otros servicios de traslado y hospedaje	Deudora	Acumulativa
8.2.5.001.18.004.3791.1	Otros servicios de traslado y hospedaje G. Corriente	Deudora	Registro
8.2.5.001.18.004.3800	SERVICIOS OFICIALES	Deudora	Acumulativa
8.2.5.001.18.004.3820	Gastos de orden social y cultural	Deudora	Acumulativa
8.2.5.001.18.004.3821	Gastos de orden social y cultural	Deudora	Acumulativa
8.2.5.001.18.004.3821.1	Gastos de orden social y cultural G. Corriente	Deudora	Registro
8.2.5.001.18.006	DIRECCION DE ESPACIOS CULTURALES	Deudora	Acumulativa
8.2.5.001.18.006.2000	MATERIALES Y SUMINISTROS	Deudora	Acumulativa
8.2.5.001.18.006.2100	MATERIALES DE ADMINISTRACIÓN, EMISIÓN DE DOCUMENTOS Y ARTÍCULOS OFICIALES	Deudora	Acumulativa
8.2.5.001.18.006.2110	Materiales, útiles y equipos menores de oficina	Deudora	Acumulativa
8.2.5.001.18.006.2111	Materiales, útiles y equipos menores de oficina	Deudora	Acumulativa
8.2.5.001.18.006.2111.1	Materiales, útiles y equipos menores de oficina G. Corriente	Deudora	Registro
8.2.5.001.18.006.2200	ALIMENTOS Y UTENSILIOS	Deudora	Acumulativa
8.2.5.001.18.006.2210	Productos alimenticios para personas	Deudora	Acumulativa
8.2.5.001.18.006.2211	Productos alimenticios para personas	Deudora	Acumulativa
8.2.5.001.18.006.2211.1	Productos alimenticios para personas G. Corriente	Deudora	Registro
8.2.5.001.18.006.2400	MATERIALES Y ARTÍCULOS DE CONSTRUCCIÓN Y DE REPARACIÓN	Deudora	Acumulativa
8.2.5.001.18.006.2490	Otros materiales y artículos de construcción y reparación	Deudora	Acumulativa
8.2.5.001.18.006.2491	Otros materiales y artículos de construcción y reparación	Deudora	Acumulativa
8.2.5.001.18.006.2491.1	Otros materiales y artículos de construcción y reparación G. Corriente	Deudora	Registro
8.2.5.001.18.006.2600	COMBUSTIBLES, LUBRICANTES Y ADITIVOS	Deudora	Acumulativa
8.2.5.001.18.006.2610	Combustibles, lubricantes y aditivos	Deudora	Acumulativa
8.2.5.001.18.006.2611	Combustibles, lubricantes y aditivos	Deudora	Acumulativa
8.2.5.001.18.006.2611.1	Combustibles, lubricantes y aditivos G. Corriente	Deudora	Registro
8.2.5.001.18.006.2900	HERRAMIENTAS, REFACCIONES Y ACCESORIOS MENORES	Deudora	Acumulativa
8.2.5.001.18.006.2920	Refacciones y accesorios menores de edificios	Deudora	Acumulativa
8.2.5.001.18.006.2921	Refacciones y accesorios menores de edificios	Deudora	Acumulativa
8.2.5.001.18.006.2921.1	Refacciones y accesorios menores de edificios G. Corriente	Deudora	Registro

INSTITUTO MUNICIPAL DE LA CULTURA Y LAS ARTES DE LOS CABOS
BAJA CALIFORNIA SUR

Usr: Supervisor
rptPlanDeCuentasConac

Cuenta	Descripción de la Cuenta	Naturaleza	Tipo
8.2.5.001.18.006.3000	SERVICIOS GENERALES	Deudora	Acumulativa
8.2.5.001.18.006.3300	SERVICIOS PROFESIONALES, CIENTÍFICOS, TÉCNICOS Y OTROS SERVICIOS	Deudora	Acumulativa
8.2.5.001.18.006.3320	Servicios de diseño, arquitectura, ingeniería y actividades relacionadas	Deudora	Acumulativa
8.2.5.001.18.006.3321	Servicios de diseño, arquitectura, ingeniería y actividades relacionadas	Deudora	Acumulativa
8.2.5.001.18.006.3321.1	Servicios de diseño, arquitectura, ingeniería y actividades relacionadas G. Corriente	Deudora	Registro
8.2.5.001.18.006.5000	BIENES MUEBLES, INMUEBLES E INTANGIBLES	Deudora	Acumulativa
8.2.5.001.18.006.5100	MOBILIARIO Y EQUIPO DE ADMINISTRACIÓN	Deudora	Acumulativa
8.2.5.001.18.006.5150	Equipo de cómputo y de tecnologías de la información	Deudora	Acumulativa
8.2.5.001.18.006.5151	Equipo de cómputo y de tecnología de la información	Deudora	Acumulativa
8.2.5.001.18.006.5151.2	Equipo de cómputo y de tecnología de la información G. Capital	Deudora	Registro
8.2.5.001.18.009	ESCUELA DE MUSICA	Deudora	Acumulativa
8.2.5.001.18.009.3000	SERVICIOS GENERALES	Deudora	Acumulativa
8.2.5.001.18.009.3500	SERVICIOS DE INSTALACIÓN, REPARACIÓN, MANTENIMIENTO Y CONSERVACIÓN	Deudora	Acumulativa
8.2.5.001.18.009.3510	Conservación y mantenimiento menor de inmuebles	Deudora	Acumulativa
8.2.5.001.18.009.3511	Conservación y mantenimiento menor de inmuebles	Deudora	Acumulativa
8.2.5.001.18.009.3511.1	Conservación y mantenimiento menor de inmuebles G. Corriente	Deudora	Registro
8.2.5.001.18.013	COORDINACION DELEGACIONAL	Deudora	Acumulativa
8.2.5.001.18.013.3000	SERVICIOS GENERALES	Deudora	Acumulativa
8.2.5.001.18.013.3500	SERVICIOS DE INSTALACIÓN, REPARACIÓN, MANTENIMIENTO Y CONSERVACIÓN	Deudora	Acumulativa
8.2.5.001.18.013.3510	Conservación y mantenimiento menor de inmuebles	Deudora	Acumulativa
8.2.5.001.18.013.3511	Conservación y mantenimiento menor de inmuebles	Deudora	Acumulativa
8.2.5.001.18.013.3511.1	Conservación y mantenimiento menor de inmuebles G. Corriente	Deudora	Registro
8.2.5.001.18.017	DIRECTOR DE PROYECTOS, PROGRAMAS E INVERSIONES	Deudora	Acumulativa
8.2.5.001.18.017.2000	MATERIALES Y SUMINISTROS	Deudora	Acumulativa
8.2.5.001.18.017.2100	MATERIALES DE ADMINISTRACIÓN, EMISIÓN DE DOCUMENTOS Y ARTÍCULOS OFICIALES	Deudora	Acumulativa
8.2.5.001.18.017.2110	Materiales, útiles y equipos menores de oficina	Deudora	Acumulativa
8.2.5.001.18.017.2111	Materiales, útiles y equipos menores de oficina	Deudora	Acumulativa
8.2.5.001.18.017.2111.1	Materiales, útiles y equipos menores de oficina G. Corriente	Deudora	Registro
8.2.5.001.18.017.2200	ALIMENTOS Y UTENSILIOS	Deudora	Acumulativa
8.2.5.001.18.017.2210	Productos alimenticios para personas	Deudora	Acumulativa
8.2.5.001.18.017.2211	Productos alimenticios para personas	Deudora	Acumulativa
8.2.5.001.18.017.2211.1	Productos alimenticios para personas G. Corriente	Deudora	Registro
8.2.5.001.18.017.2700	VESTUARIO, BLANCOS, PRENDAS DE PROTECCIÓN Y ARTÍCULOS DEPORTIVOS	Deudora	Acumulativa
8.2.5.001.18.017.2740	Productos textiles	Deudora	Acumulativa
8.2.5.001.18.017.2741	Productos textiles	Deudora	Acumulativa
8.2.5.001.18.017.2741.1	Productos textiles G. Corriente	Deudora	Registro
8.2.5.001.18.017.2900	HERRAMIENTAS, REFACCIONES Y ACCESORIOS MENORES	Deudora	Acumulativa
8.2.5.001.18.017.2920	Refacciones y accesorios menores de edificios	Deudora	Acumulativa
8.2.5.001.18.017.2921	Refacciones y accesorios menores de edificios	Deudora	Acumulativa
8.2.5.001.18.017.2921.1	Refacciones y accesorios menores de edificios G. Corriente	Deudora	Registro
8.2.5.001.18.017.3000	SERVICIOS GENERALES	Deudora	Acumulativa
8.2.5.001.18.017.3700	SERVICIOS DE TRASLADOS Y VIÁTICOS	Deudora	Acumulativa
8.2.5.001.18.017.3790	Otros servicios de traslado y hospedaje	Deudora	Acumulativa
8.2.5.001.18.017.3791	Otros servicios de traslado y hospedaje	Deudora	Acumulativa

INSTITUTO MUNICIPAL DE LA CULTURA Y LAS ARTES DE LOS CABOS
BAJA CALIFORNIA SUR

Usr: Supervisor

Cuenta	Descripción de la Cuenta	Naturaleza	Tipo
8.2.5.001.18.017.3791.1	Otros servicios de traslado y hospedaje G. Corriente	Deudora	Registro
8.2.5.001.19	CURSOS PARA CREADORES Y ARTISTAS CABEÑOS	Deudora	Acumulativa
8.2.5.001.19.001	DIRECCION GENERAL	Deudora	Acumulativa
8.2.5.001.19.001.3000	SERVICIOS GENERALES	Deudora	Acumulativa
8.2.5.001.19.001.3300	SERVICIOS PROFESIONALES, CIENTÍFICOS, TÉCNICOS Y OTROS SERVICIOS	Deudora	Acumulativa
8.2.5.001.19.001.3340	Servicios de capacitación	Deudora	Acumulativa
8.2.5.001.19.001.3341	Servicios de capacitación	Deudora	Acumulativa
8.2.5.001.19.001.3341.1	Servicios de capacitación G. Corriente	Deudora	Registro
8.2.5.001.20	CONCURSOS PARA ENRIQUECER LAS CASAS DE CULTURA DELEGACIONES RURALES O FOROS Y SEDES ALTERNATIVAS	Deudora	Acumulativa
8.2.5.001.20.001	DIRECCION GENERAL	Deudora	Acumulativa
8.2.5.001.20.001.3000	SERVICIOS GENERALES	Deudora	Acumulativa
8.2.5.001.20.001.3300	SERVICIOS PROFESIONALES, CIENTÍFICOS, TÉCNICOS Y OTROS SERVICIOS	Deudora	Acumulativa
8.2.5.001.20.001.3340	Servicios de capacitación	Deudora	Acumulativa
8.2.5.001.20.001.3341	Servicios de capacitación	Deudora	Acumulativa
8.2.5.001.20.001.3341.1	Servicios de capacitación G. Corriente	Deudora	Registro
8.2.5.001.21	MATERIALES ARTISTICOS PARA BALLETS FOLKLORICOS Y/O TALLERES DE LAS DIVERSAS CASAS DE LA CULTURA	Deudora	Acumulativa
8.2.5.001.21.001	DIRECCION GENERAL	Deudora	Acumulativa
8.2.5.001.21.001.2000	MATERIALES Y SUMINISTROS	Deudora	Acumulativa
8.2.5.001.21.001.2100	MATERIALES DE ADMINISTRACIÓN, EMISIÓN DE DOCUMENTOS Y ARTÍCULOS OFICIALES	Deudora	Acumulativa
8.2.5.001.21.001.2110	Materiales, útiles y equipos menores de oficina	Deudora	Acumulativa
8.2.5.001.21.001.2111	Materiales, útiles y equipos menores de oficina	Deudora	Acumulativa
8.2.5.001.21.001.2111.1	Materiales, útiles y equipos menores de oficina G. Corriente	Deudora	Registro
8.2.5.001.21.001.2160	Material de limpieza	Deudora	Acumulativa
8.2.5.001.21.001.2161	Material de limpieza	Deudora	Acumulativa
8.2.5.001.21.001.2161.1	Material de limpieza G. Corriente	Deudora	Registro
8.2.5.001.21.001.2170	Materiales y útiles de enseñanza	Deudora	Acumulativa
8.2.5.001.21.001.2171	Materiales y útiles de enseñanza	Deudora	Acumulativa
8.2.5.001.21.001.2171.1	Materiales y útiles de enseñanza G. Corriente	Deudora	Registro
8.2.5.001.21.001.2400	MATERIALES Y ARTÍCULOS DE CONSTRUCCIÓN Y DE REPARACIÓN	Deudora	Acumulativa
8.2.5.001.21.001.2490	Otros materiales y artículos de construcción y reparación	Deudora	Acumulativa
8.2.5.001.21.001.2491	Otros materiales y artículos de construcción y reparación	Deudora	Acumulativa
8.2.5.001.21.001.2491.1	Otros materiales y artículos de construcción y reparación G. Corriente	Deudora	Registro
8.2.5.001.21.001.4000	TRANSFERENCIAS, ASIGNACIONES, SUBSIDIOS Y OTRAS AYUDAS	Deudora	Acumulativa
8.2.5.001.21.001.4400	AYUDAS SOCIALES	Deudora	Acumulativa
8.2.5.001.21.001.4420	Becas y otras ayudas para programas de capacitación	Deudora	Acumulativa
8.2.5.001.21.001.4421	Becas y otras ayudas para programas de capacitación	Deudora	Acumulativa
8.2.5.001.21.001.4421.1	Becas y otras ayudas para programas de capacitación G. Corriente	Deudora	Registro
8.2.5.001.22	EQUIPO DE AUDIO E ILUMINACION PARA EVENTOS, PROYECTOS O FESTIVALES ARTISTICOS INDEPENDIENTES	Deudora	Acumulativa
8.2.5.001.22.001	DIRECCION GENERAL	Deudora	Acumulativa
8.2.5.001.22.001.2000	MATERIALES Y SUMINISTROS	Deudora	Acumulativa
8.2.5.001.22.001.2900	HERRAMIENTAS, REFACCIONES Y ACCESORIOS MENORES	Deudora	Acumulativa
8.2.5.001.22.001.2940	Refacciones y accesorios menores de equipo de cómputo y tecnologías de la información	Deudora	Acumulativa
8.2.5.001.22.001.2941	Refacciones y accesorios menores de equipo de cómputo y tecnologías de la información	Deudora	Acumulativa

INSTITUTO MUNICIPAL DE LA CULTURA Y LAS ARTES DE LOS CABOS
BAJA CALIFORNIA SUR

Usr: Supervisor

Cuenta	Descripción de la Cuenta	Naturaleza	Tipo
8.2.5.001.22.001.2941.1	Refacciones y accesorios menores de equipo de cómputo y tecnologías de la información G. Corriente	Deudora	Registro
8.2.5.001.22.001.3000	SERVICIOS GENERALES	Deudora	Acumulativa
8.2.5.001.22.001.3200	SERVICIOS DE ARRENDAMIENTO	Deudora	Acumulativa
8.2.5.001.22.001.3230	Arrendamiento de mobiliario y equipo de administración, educacional y recreativo	Deudora	Acumulativa
8.2.5.001.22.001.3231	Arrendamiento de mobiliario y equipo de administración, educacional y recreativo	Deudora	Acumulativa
8.2.5.001.22.001.3231.1	Arrendamiento de mobiliario y equipo de administración, educacional y recreativo G. Corriente	Deudora	Registro
8.2.5.001.22.001.3800	SERVICIOS OFICIALES	Deudora	Acumulativa
8.2.5.001.22.001.3820	Gastos de orden social y cultural	Deudora	Acumulativa
8.2.5.001.22.001.3821	Gastos de orden social y cultural	Deudora	Acumulativa
8.2.5.001.22.001.3821.1	Gastos de orden social y cultural G. Corriente	Deudora	Registro
8.2.5.001.22.001.5000	BIENES MUEBLES, INMUEBLES E INTANGIBLES	Deudora	Acumulativa
8.2.5.001.22.001.5100	MOBILIARIO Y EQUIPO DE ADMINISTRACIÓN	Deudora	Acumulativa
8.2.5.001.22.001.5150	Equipo de cómputo y de tecnologías de la información	Deudora	Acumulativa
8.2.5.001.22.001.5151	Equipo de cómputo y de tecnología de la información	Deudora	Acumulativa
8.2.5.001.22.001.5151.2	Equipo de cómputo y de tecnología de la información G. Capital	Deudora	Registro
8.2.5.001.23	MESA DE COFFE BREAK PARA PRESENTACIONES EDITORIALES	Deudora	Acumulativa
8.2.5.001.23.001	DIRECCION GENERAL	Deudora	Acumulativa
8.2.5.001.23.001.2000	MATERIALES Y SUMINISTROS	Deudora	Acumulativa
8.2.5.001.23.001.2200	ALIMENTOS Y UTENSILIOS	Deudora	Acumulativa
8.2.5.001.23.001.2210	Productos alimenticios para personas	Deudora	Acumulativa
8.2.5.001.23.001.2211	Productos alimenticios para personas	Deudora	Acumulativa
8.2.5.001.23.001.2211.1	Productos alimenticios para personas G. Corriente	Deudora	Registro
8.2.5.001.24	COMBUSTIBLE PARA LOGISTICA Y EVENTOS	Deudora	Acumulativa
8.2.5.001.24.001	DIRECCION GENERAL	Deudora	Acumulativa
8.2.5.001.24.001.2000	MATERIALES Y SUMINISTROS	Deudora	Acumulativa
8.2.5.001.24.001.2600	COMBUSTIBLES, LUBRICANTES Y ADITIVOS	Deudora	Acumulativa
8.2.5.001.24.001.2610	Combustibles, lubricantes y aditivos	Deudora	Acumulativa
8.2.5.001.24.001.2611	Combustibles, lubricantes y aditivos	Deudora	Acumulativa
8.2.5.001.24.001.2611.1	Combustibles, lubricantes y aditivos G. Corriente	Deudora	Registro
8.2.5.001.25	SERVICIOS PROFESIONALES COMPLEMENTARIOS	Deudora	Acumulativa
8.2.5.001.25.001	DIRECCION GENERAL	Deudora	Acumulativa
8.2.5.001.25.001.3000	SERVICIOS GENERALES	Deudora	Acumulativa
8.2.5.001.25.001.3300	SERVICIOS PROFESIONALES, CIENTÍFICOS, TÉCNICOS Y OTROS SERVICIOS	Deudora	Acumulativa
8.2.5.001.25.001.3310	Servicios legales, de contabilidad, auditoría y relacionados	Deudora	Acumulativa
8.2.5.001.25.001.3311	Servicios legales, de contabilidad, auditoría y relacionados	Deudora	Acumulativa
8.2.5.001.25.001.3311.1	Servicios legales, de contabilidad, auditoría y relacionados G. Corriente	Deudora	Registro
8.2.5.001.25.001.3400	SERVICIOS FINANCIEROS, BANCARIOS Y COMERCIALES	Deudora	Acumulativa
8.2.5.001.25.001.3410	Servicios financieros y bancarios	Deudora	Acumulativa
8.2.5.001.25.001.3411	Servicios financieros y bancarios	Deudora	Acumulativa
8.2.5.001.25.001.3411.1	Servicios financieros y bancarios G. Corriente	Deudora	Registro
8.2.5.001.30	FIESTAS TRADICIONALES SAN JOSE 2023	Deudora	Acumulativa
8.2.5.001.30.001	DIRECCION GENERAL	Deudora	Acumulativa
8.2.5.001.30.001.3000	SERVICIOS GENERALES	Deudora	Acumulativa
8.2.5.001.30.001.3800	SERVICIOS OFICIALES	Deudora	Acumulativa

INSTITUTO MUNICIPAL DE LA CULTURA Y LAS ARTES DE LOS CABOS
BAJA CALIFORNIA SUR

Usr: Supervisor

Cuenta	Descripción de la Cuenta	Naturaleza	Tipo
8.2.5.001.30.001.3820	Gastos de orden social y cultural	Deudora	Acumulativa
8.2.5.001.30.001.3821	Gastos de orden social y cultural	Deudora	Acumulativa
8.2.5.001.30.001.3821.1	Gastos de orden social y cultural G. Corriente	Deudora	Registro
8.2.5.001.32	GASTOS POR EVENTOS CULTURALES Y ADMINISTRATIVOS	Deudora	Acumulativa
8.2.5.001.32.001	DIRECCION GENERAL	Deudora	Acumulativa
8.2.5.001.32.001.2000	MATERIALES Y SUMINISTROS	Deudora	Acumulativa
8.2.5.001.32.001.2600	COMBUSTIBLES, LUBRICANTES Y ADITIVOS	Deudora	Acumulativa
8.2.5.001.32.001.2610	Combustibles, lubricantes y aditivos	Deudora	Acumulativa
8.2.5.001.32.001.2611	Combustibles, lubricantes y aditivos	Deudora	Acumulativa
8.2.5.001.32.001.2611.1	Combustibles, lubricantes y aditivos G. Corriente	Deudora	Registro
8.2.5.001.32.001.2700	VESTUARIO, BLANCOS, PRENDAS DE PROTECCIÓN Y ARTÍCULOS DEPORTIVOS	Deudora	Acumulativa
8.2.5.001.32.001.2710	Vestuario y uniformes	Deudora	Acumulativa
8.2.5.001.32.001.2711	Vestuario y uniformes	Deudora	Acumulativa
8.2.5.001.32.001.2711.1	Vestuario y uniformes G. Corriente	Deudora	Registro
8.2.5.001.32.001.2900	HERRAMIENTAS, REFACCIONES Y ACCESORIOS MENORES	Deudora	Acumulativa
8.2.5.001.32.001.2920	Refacciones y accesorios menores de edificios	Deudora	Acumulativa
8.2.5.001.32.001.2921	Refacciones y accesorios menores de edificios	Deudora	Acumulativa
8.2.5.001.32.001.2921.1	Refacciones y accesorios menores de edificios G. Corriente	Deudora	Registro
8.2.5.001.32.001.2940	Refacciones y accesorios menores de equipo de cómputo y tecnologías de la información	Deudora	Acumulativa
8.2.5.001.32.001.2941	Refacciones y accesorios menores de equipo de cómputo y tecnologías de la información	Deudora	Acumulativa
8.2.5.001.32.001.2941.1	Refacciones y accesorios menores de equipo de cómputo y tecnologías de la información G. Corriente	Deudora	Registro
8.2.5.001.32.001.2960	Refacciones y accesorios menores de equipo de transporte	Deudora	Acumulativa
8.2.5.001.32.001.2961	Refacciones y accesorios menores de equipo de transporte	Deudora	Acumulativa
8.2.5.001.32.001.2961.1	Refacciones y accesorios menores de equipo de transporte G. Corriente	Deudora	Registro
8.2.5.001.32.001.3000	SERVICIOS GENERALES	Deudora	Acumulativa
8.2.5.001.32.001.3100	SERVICIOS BÁSICOS	Deudora	Acumulativa
8.2.5.001.32.001.3170	Servicios de acceso de Internet, redes y procesamiento de información	Deudora	Acumulativa
8.2.5.001.32.001.3171	Servicios de acceso de Internet, redes y procesamiento de información	Deudora	Acumulativa
8.2.5.001.32.001.3171.1	Servicios de acceso de Internet, redes y procesamiento de información G. Corriente	Deudora	Registro
8.2.5.001.32.001.3171.2	Servicios de acceso de Internet, redes y procesamiento de información G. Capital	Deudora	Registro
8.2.5.001.32.001.3500	SERVICIOS DE INSTALACIÓN, REPARACIÓN, MANTENIMIENTO Y CONSERVACIÓN	Deudora	Acumulativa
8.2.5.001.32.001.3520	Instalación, reparación y mantenimiento de mobiliario y equipo de administración, educacional y recreativo	Deudora	Acumulativa
8.2.5.001.32.001.3521	Instalación, reparación y mantenimiento de mobiliario y equipo de administración, educacional y recreativo	Deudora	Acumulativa
8.2.5.001.32.001.3521.1	Instalación, reparación y mantenimiento de mobiliario y equipo de administración, educacional y recreativo G. Corriente	Deudora	Registro
8.2.5.001.32.001.3700	SERVICIOS DE TRASLADOS Y VIÁTICOS	Deudora	Acumulativa
8.2.5.001.32.001.3750	Viáticos en el país	Deudora	Acumulativa
8.2.5.001.32.001.3751	Viáticos en el país	Deudora	Acumulativa
8.2.5.001.32.001.3751.1	Viáticos en el país G. Corriente	Deudora	Registro
8.2.5.001.32.001.3780	Servicios integrales de traslado y viáticos	Deudora	Acumulativa
8.2.5.001.32.001.3781	Servicios integrales de traslado y viáticos	Deudora	Acumulativa
8.2.5.001.32.001.3781.1	Servicios integrales de traslado y viáticos G. Corriente	Deudora	Registro
8.2.5.001.32.001.3790	Otros servicios de traslado y hospedaje	Deudora	Acumulativa
8.2.5.001.32.001.3791	Otros servicios de traslado y hospedaje	Deudora	Acumulativa

INSTITUTO MUNICIPAL DE LA CULTURA Y LAS ARTES DE LOS CABOS
BAJA CALIFORNIA SUR

Usr: Supervisor
rptPlanDeCuentasConac

Cuenta	Descripción de la Cuenta	Naturaleza	Tipo
8.2.5.001.32.001.3791.1	Otros servicios de traslado y hospedaje G. Corriente	Deudora	Registro
8.2.5.001.32.001.3800	SERVICIOS OFICIALES	Deudora	Acumulativa
8.2.5.001.32.001.3820	Gastos de orden social y cultural	Deudora	Acumulativa
8.2.5.001.32.001.3821	Gastos de orden social y cultural	Deudora	Acumulativa
8.2.5.001.32.001.3821.1	Gastos de orden social y cultural G. Corriente	Deudora	Registro
8.2.5.001.32.001.3900	OTROS SERVICIOS GENERALES	Deudora	Acumulativa
8.2.5.001.32.001.3950	Penas, multas, accesorios y actualizaciones	Deudora	Acumulativa
8.2.5.001.32.001.3951	Penas, multas, accesorios y actualizaciones	Deudora	Acumulativa
8.2.5.001.32.001.3951.1	Penas, multas, accesorios y actualizaciones G. Corriente	Deudora	Registro
8.2.5.001.32.001.4000	TRANSFERENCIAS, ASIGNACIONES, SUBSIDIOS Y OTRAS AYUDAS	Deudora	Acumulativa
8.2.5.001.32.001.4400	AYUDAS SOCIALES	Deudora	Acumulativa
8.2.5.001.32.001.4410	Ayudas sociales a personas	Deudora	Acumulativa
8.2.5.001.32.001.4411	Ayudas sociales a personas	Deudora	Acumulativa
8.2.5.001.32.001.4411.1	Ayudas sociales a personas G. Corriente	Deudora	Registro
8.2.5.001.32.001.9000	DEUDA PÚBLICA	Deudora	Acumulativa
8.2.5.001.32.001.9900	ADEUDOS DE EJERCICIOS FISCALES ANTERIORES (ADEFAS)	Deudora	Acumulativa
8.2.5.001.32.001.9910	ADEFAS	Deudora	Acumulativa
8.2.5.001.32.001.9911	ADEFAS	Deudora	Acumulativa
8.2.5.001.32.001.9911.3	ADEFAS Amortización Deuda	Deudora	Registro
8.2.5.001.32.005	DIRECCION DE PROGRAMAS, PROYECTOS E INVERSIONES	Deudora	Acumulativa
8.2.5.001.32.005.2000	MATERIALES Y SUMINISTROS	Deudora	Acumulativa
8.2.5.001.32.005.2200	ALIMENTOS Y UTENSILIOS	Deudora	Acumulativa
8.2.5.001.32.005.2210	Productos alimenticios para personas	Deudora	Acumulativa
8.2.5.001.32.005.2211	Productos alimenticios para personas	Deudora	Acumulativa
8.2.5.001.32.005.2211.1	Productos alimenticios para personas G. Corriente	Deudora	Registro
8.2.5.001.32.005.3000	SERVICIOS GENERALES	Deudora	Acumulativa
8.2.5.001.32.005.3700	SERVICIOS DE TRASLADOS Y VIÁTICOS	Deudora	Acumulativa
8.2.5.001.32.005.3750	Viáticos en el país	Deudora	Acumulativa
8.2.5.001.32.005.3751	Viáticos en el país	Deudora	Acumulativa
8.2.5.001.32.005.3751.1	Viáticos en el país G. Corriente	Deudora	Registro
8.2.5.001.32.007	CASAS DE CULTURA	Deudora	Acumulativa
8.2.5.001.32.007.3000	SERVICIOS GENERALES	Deudora	Acumulativa
8.2.5.001.32.007.3700	SERVICIOS DE TRASLADOS Y VIÁTICOS	Deudora	Acumulativa
8.2.5.001.32.007.3750	Viáticos en el país	Deudora	Acumulativa
8.2.5.001.32.007.3751	Viáticos en el país	Deudora	Acumulativa
8.2.5.001.32.007.3751.1	Viáticos en el país G. Corriente	Deudora	Registro
8.2.5.001.32.015	DIRECTOR GENERAL	Deudora	Acumulativa
8.2.5.001.32.015.2000	MATERIALES Y SUMINISTROS	Deudora	Acumulativa
8.2.5.001.32.015.2600	COMBUSTIBLES, LUBRICANTES Y ADITIVOS	Deudora	Acumulativa
8.2.5.001.32.015.2610	Combustibles, lubricantes y aditivos	Deudora	Acumulativa
8.2.5.001.32.015.2611	Combustibles, lubricantes y aditivos	Deudora	Acumulativa
8.2.5.001.32.015.2611.1	Combustibles, lubricantes y aditivos G. Corriente	Deudora	Registro
8.2.5.001.32.015.2700	VESTUARIO, BLANCOS, PRENDAS DE PROTECCIÓN Y ARTÍCULOS DEPORTIVOS	Deudora	Acumulativa
8.2.5.001.32.015.2710	Vestuario y uniformes	Deudora	Acumulativa

INSTITUTO MUNICIPAL DE LA CULTURA Y LAS ARTES DE LOS CABOS
BAJA CALIFORNIA SUR

Usr: Supervisor
rptPlanDeCuentasConac

Cuenta	Descripción de la Cuenta	Naturaleza	Tipo
8.2.5.001.32.015.2711	Vestuario y uniformes	Deudora	Acumulativa
8.2.5.001.32.015.2711.1	Vestuario y uniformes G. Corriente	Deudora	Registro
8.2.5.001.32.015.3000	SERVICIOS GENERALES	Deudora	Acumulativa
8.2.5.001.32.015.3100	SERVICIOS BÁSICOS	Deudora	Acumulativa
8.2.5.001.32.015.3140	Telefonía tradicional	Deudora	Acumulativa
8.2.5.001.32.015.3141	Telefonía tradicional	Deudora	Acumulativa
8.2.5.001.32.015.3141.1	Telefonía tradicional G. Corriente	Deudora	Registro
8.2.5.001.32.015.3170	Servicios de acceso de Internet, redes y procesamiento de información	Deudora	Acumulativa
8.2.5.001.32.015.3171	Servicios de acceso de Internet, redes y procesamiento de información	Deudora	Acumulativa
8.2.5.001.32.015.3171.1	Servicios de acceso de Internet, redes y procesamiento de información G. Corriente	Deudora	Registro
8.2.5.001.32.015.3400	SERVICIOS FINANCIEROS, BANCARIOS Y COMERCIALES	Deudora	Acumulativa
8.2.5.001.32.015.3410	Servicios financieros y bancarios	Deudora	Acumulativa
8.2.5.001.32.015.3411	Servicios financieros y bancarios	Deudora	Acumulativa
8.2.5.001.32.015.3411.1	Servicios financieros y bancarios G. Corriente	Deudora	Registro
8.2.5.001.32.015.3600	SERVICIOS DE COMUNICACIÓN SOCIAL Y PUBLICIDAD	Deudora	Acumulativa
8.2.5.001.32.015.3610	Difusión por radio, televisión y otros medios de mensajes sobre programas y actividades gubernamentales	Deudora	Acumulativa
8.2.5.001.32.015.3611	Difusión por radio, televisión y otros medios de mensajes sobre programas y actividades gubernamentales	Deudora	Acumulativa
8.2.5.001.32.015.3611.1	Difusión por radio, televisión y otros medios de mensajes sobre programas y actividades gubernamentales G. Corriente	Deudora	Registro
8.2.5.001.32.015.3620	Difusión por radio, televisión y otros medios de mensajes comerciales para promover la venta de bienes o servicios	Deudora	Acumulativa
8.2.5.001.32.015.3621	Difusión por radio, televisión y otros medios de mensajes comerciales para promover la venta de bienes o servicios	Deudora	Acumulativa
8.2.5.001.32.015.3621.1	Difusión por radio, televisión y otros medios de mensajes comerciales para promover la venta de bienes o servicios G. Corriente	Deudora	Registro
8.2.5.001.32.015.3660	Servicio de creación y difusión de contenido exclusivamente a través de Internet	Deudora	Acumulativa
8.2.5.001.32.015.3661	Servicio de creación y difusión de contenido exclusivamente a través de internet	Deudora	Acumulativa
8.2.5.001.32.015.3661.1	Servicio de creación y difusión de contenido exclusivamente a través de internet G. Corriente	Deudora	Registro
8.2.5.001.32.015.3700	SERVICIOS DE TRASLADOS Y VIÁTICOS	Deudora	Acumulativa
8.2.5.001.32.015.3710	Pasajes aéreos	Deudora	Acumulativa
8.2.5.001.32.015.3711	Pasajes aéreos	Deudora	Acumulativa
8.2.5.001.32.015.3711.1	Pasajes aéreos G. Corriente	Deudora	Registro
8.2.5.001.32.015.3750	Viáticos en el país	Deudora	Acumulativa
8.2.5.001.32.015.3751	Viáticos en el país	Deudora	Acumulativa
8.2.5.001.32.015.3751.1	Viáticos en el país G. Corriente	Deudora	Registro
8.2.5.001.32.015.3790	Otros servicios de traslado y hospedaje	Deudora	Acumulativa
8.2.5.001.32.015.3791	Otros servicios de traslado y hospedaje	Deudora	Acumulativa
8.2.5.001.32.015.3791.1	Otros servicios de traslado y hospedaje G. Corriente	Deudora	Registro
8.2.5.001.32.015.3800	SERVICIOS OFICIALES	Deudora	Acumulativa
8.2.5.001.32.015.3810	Gastos de ceremonial	Deudora	Acumulativa
8.2.5.001.32.015.3811	Gastos de ceremonial	Deudora	Acumulativa
8.2.5.001.32.015.3811.1	Gastos de ceremonial G. Corriente	Deudora	Registro
8.2.5.001.32.015.3820	Gastos de orden social y cultural	Deudora	Acumulativa
8.2.5.001.32.015.3821	Gastos de orden social y cultural	Deudora	Acumulativa
8.2.5.001.32.015.3821.1	Gastos de orden social y cultural G. Corriente	Deudora	Registro
8.2.5.001.32.015.5000	BIENES MUEBLES, INMUEBLES E INTANGIBLES	Deudora	Acumulativa

INSTITUTO MUNICIPAL DE LA CULTURA Y LAS ARTES DE LOS CABOS
BAJA CALIFORNIA SUR

Usr: Supervisor
rptPlanDeCuentasConac

Cuenta	Descripción de la Cuenta	Naturaleza	Tipo
8.2.5.001.32.015.5100	MOBILIARIO Y EQUIPO DE ADMINISTRACIÓN	Deudora	Acumulativa
8.2.5.001.32.015.5130	Bienes artísticos, culturales y científicos	Deudora	Acumulativa
8.2.5.001.32.015.5131	Bienes artísticos, culturales y científicos	Deudora	Acumulativa
8.2.5.001.32.015.5131.2	Bienes artísticos, culturales y científicos G. Capital	Deudora	Registro
8.2.5.001.32.015.5600	MAQUINARIA, OTROS EQUIPOS Y HERRAMIENTAS	Deudora	Acumulativa
8.2.5.001.32.015.5650	Equipo de comunicación y telecomunicación	Deudora	Acumulativa
8.2.5.001.32.015.5651	Equipo de comunicación y telecomunicación	Deudora	Acumulativa
8.2.5.001.32.015.5651.2	Equipo de comunicación y telecomunicación G. Capital	Deudora	Registro
8.2.5.001.32.016	DIRECTOR DE ESPACIOS CULTURALES	Deudora	Acumulativa
8.2.5.001.32.016.3000	SERVICIOS GENERALES	Deudora	Acumulativa
8.2.5.001.32.016.3700	SERVICIOS DE TRASLADOS Y VIÁTICOS	Deudora	Acumulativa
8.2.5.001.32.016.3750	Viáticos en el país	Deudora	Acumulativa
8.2.5.001.32.016.3751	Viáticos en el país	Deudora	Acumulativa
8.2.5.001.32.016.3751.1	Viáticos en el país G. Corriente	Deudora	Registro
8.2.5.001.32.017	DIRECTOR DE PROYECTOS, PROGRAMAS E INVERSIONES	Deudora	Acumulativa
8.2.5.001.32.017.3000	SERVICIOS GENERALES	Deudora	Acumulativa
8.2.5.001.32.017.3700	SERVICIOS DE TRASLADOS Y VIÁTICOS	Deudora	Acumulativa
8.2.5.001.32.017.3750	Viáticos en el país	Deudora	Acumulativa
8.2.5.001.32.017.3751	Viáticos en el país	Deudora	Acumulativa
8.2.5.001.32.017.3751.1	Viáticos en el país G. Corriente	Deudora	Registro
8.2.5.001.32.018	DIRECTOR DE FINANZAS	Deudora	Acumulativa
8.2.5.001.32.018.2000	MATERIALES Y SUMINISTROS	Deudora	Acumulativa
8.2.5.001.32.018.2100	MATERIALES DE ADMINISTRACIÓN, EMISIÓN DE DOCUMENTOS Y ARTÍCULOS OFICIALES	Deudora	Acumulativa
8.2.5.001.32.018.2110	Materiales, útiles y equipos menores de oficina	Deudora	Acumulativa
8.2.5.001.32.018.2111	Materiales, útiles y equipos menores de oficina	Deudora	Acumulativa
8.2.5.001.32.018.2111.1	Materiales, útiles y equipos menores de oficina G. Corriente	Deudora	Registro
8.2.5.001.32.018.2120	Materiales y útiles de impresión y reproducción	Deudora	Acumulativa
8.2.5.001.32.018.2121	Materiales y útiles de impresión y reproducción	Deudora	Acumulativa
8.2.5.001.32.018.2121.1	Materiales y útiles de impresión y reproducción G. Corriente	Deudora	Registro
8.2.5.001.32.018.3000	SERVICIOS GENERALES	Deudora	Acumulativa
8.2.5.001.32.018.3700	SERVICIOS DE TRASLADOS Y VIÁTICOS	Deudora	Acumulativa
8.2.5.001.32.018.3750	Viáticos en el país	Deudora	Acumulativa
8.2.5.001.32.018.3751	Viáticos en el país	Deudora	Acumulativa
8.2.5.001.32.018.3751.1	Viáticos en el país G. Corriente	Deudora	Registro
8.2.5.001.32.020	DIRECTOR DE VINCULACION	Deudora	Acumulativa
8.2.5.001.32.020.3000	SERVICIOS GENERALES	Deudora	Acumulativa
8.2.5.001.32.020.3700	SERVICIOS DE TRASLADOS Y VIÁTICOS	Deudora	Acumulativa
8.2.5.001.32.020.3790	Otros servicios de traslado y hospedaje	Deudora	Acumulativa
8.2.5.001.32.020.3791	Otros servicios de traslado y hospedaje	Deudora	Acumulativa
8.2.5.001.32.020.3791.1	Otros servicios de traslado y hospedaje G. Corriente	Deudora	Registro
8.2.5.001.32.020.3800	SERVICIOS OFICIALES	Deudora	Acumulativa
8.2.5.001.32.020.3810	Gastos de ceremonial	Deudora	Acumulativa
8.2.5.001.32.020.3811	Gastos de ceremonial	Deudora	Acumulativa
8.2.5.001.32.020.3811.1	Gastos de ceremonial G. Corriente	Deudora	Registro

INSTITUTO MUNICIPAL DE LA CULTURA Y LAS ARTES DE LOS CABOS
BAJA CALIFORNIA SUR

Usr: Supervisor

Cuenta	Descripción de la Cuenta	Naturaleza	Tipo
8.2.5.001.34	COORDINACION DELEGACION SANTIAGO	Deudora	Acumulativa
8.2.5.001.34.019	COORDINACIONES ZONA NORTE	Deudora	Acumulativa
8.2.5.001.34.019.2000	MATERIALES Y SUMINISTROS	Deudora	Acumulativa
8.2.5.001.34.019.2400	MATERIALES Y ARTÍCULOS DE CONSTRUCCIÓN Y DE REPARACIÓN	Deudora	Acumulativa
8.2.5.001.34.019.2490	Otros materiales y artículos de construcción y reparación	Deudora	Acumulativa
8.2.5.001.34.019.2491	Otros materiales y artículos de construcción y reparación	Deudora	Acumulativa
8.2.5.001.34.019.2491.1	Otros materiales y artículos de construcción y reparación G. Corriente	Deudora	Registro
8.2.5.001.34.019.3000	SERVICIOS GENERALES	Deudora	Acumulativa
8.2.5.001.34.019.3700	SERVICIOS DE TRASLADOS Y VIÁTICOS	Deudora	Acumulativa
8.2.5.001.34.019.3750	Viáticos en el país	Deudora	Acumulativa
8.2.5.001.34.019.3751	Viáticos en el país	Deudora	Acumulativa
8.2.5.001.34.019.3751.1	Viáticos en el país G. Corriente	Deudora	Registro
8.2.5.001.36	COORDINACION DELEGACION DE C.S.L.	Deudora	Acumulativa
8.2.5.001.36.019	COORDINACIONES ZONA NORTE	Deudora	Acumulativa
8.2.5.001.36.019.2000	MATERIALES Y SUMINISTROS	Deudora	Acumulativa
8.2.5.001.36.019.2100	MATERIALES DE ADMINISTRACIÓN, EMISIÓN DE DOCUMENTOS Y ARTÍCULOS OFICIALES	Deudora	Acumulativa
8.2.5.001.36.019.2160	Material de limpieza	Deudora	Acumulativa
8.2.5.001.36.019.2161	Material de limpieza	Deudora	Acumulativa
8.2.5.001.36.019.2161.1	Material de limpieza G. Corriente	Deudora	Registro
8.2.5.001.37	20º ANIVERSARIO DE BALLET DE ESPECTACULOS LIBERTADORES	Deudora	Acumulativa
8.2.5.001.37.012	FESTIVALES	Deudora	Acumulativa
8.2.5.001.37.012.3000	SERVICIOS GENERALES	Deudora	Acumulativa
8.2.5.001.37.012.3200	SERVICIOS DE ARRENDAMIENTO	Deudora	Acumulativa
8.2.5.001.37.012.3230	Arrendamiento de mobiliario y equipo de administración, educacional y recreativo	Deudora	Acumulativa
8.2.5.001.37.012.3231	Arrendamiento de mobiliario y equipo de administración, educacional y recreativo	Deudora	Acumulativa
8.2.5.001.37.012.3231.1	Arrendamiento de mobiliario y equipo de administración, educacional y recreativo G. Corriente	Deudora	Registro
8.2.5.001.37.012.3700	SERVICIOS DE TRASLADOS Y VIÁTICOS	Deudora	Acumulativa
8.2.5.001.37.012.3790	Otros servicios de traslado y hospedaje	Deudora	Acumulativa
8.2.5.001.37.012.3791	Otros servicios de traslado y hospedaje	Deudora	Acumulativa
8.2.5.001.37.012.3791.1	Otros servicios de traslado y hospedaje G. Corriente	Deudora	Registro
8.2.5.001.39	FIESTAS PATRIAS 2023	Deudora	Acumulativa
8.2.5.001.39.001	DIRECCION GENERAL	Deudora	Acumulativa
8.2.5.001.39.001.2000	MATERIALES Y SUMINISTROS	Deudora	Acumulativa
8.2.5.001.39.001.2100	MATERIALES DE ADMINISTRACIÓN, EMISIÓN DE DOCUMENTOS Y ARTÍCULOS OFICIALES	Deudora	Acumulativa
8.2.5.001.39.001.2110	Materiales, útiles y equipos menores de oficina	Deudora	Acumulativa
8.2.5.001.39.001.2111	Materiales, útiles y equipos menores de oficina	Deudora	Acumulativa
8.2.5.001.39.001.2111.1	Materiales, útiles y equipos menores de oficina G. Corriente	Deudora	Registro
8.2.5.001.39.001.2200	ALIMENTOS Y UTENSILIOS	Deudora	Acumulativa
8.2.5.001.39.001.2210	Productos alimenticios para personas	Deudora	Acumulativa
8.2.5.001.39.001.2211	Productos alimenticios para personas	Deudora	Acumulativa
8.2.5.001.39.001.2211.1	Productos alimenticios para personas G. Corriente	Deudora	Registro
8.2.5.001.39.001.2600	COMBUSTIBLES, LUBRICANTES Y ADITIVOS	Deudora	Acumulativa
8.2.5.001.39.001.2610	Combustibles, lubricantes y aditivos	Deudora	Acumulativa

INSTITUTO MUNICIPAL DE LA CULTURA Y LAS ARTES DE LOS CABOS
BAJA CALIFORNIA SUR

Usr: Supervisor

Cuenta	Descripción de la Cuenta	Naturaleza	Tipo
8.2.5.001.39.001.2611	Combustibles, lubricantes y aditivos	Deudora	Acumulativa
8.2.5.001.39.001.2611.1	Combustibles, lubricantes y aditivos G. Corriente	Deudora	Registro
8.2.5.001.39.001.3000	SERVICIOS GENERALES	Deudora	Acumulativa
8.2.5.001.39.001.3200	SERVICIOS DE ARRENDAMIENTO	Deudora	Acumulativa
8.2.5.001.39.001.3290	Otros arrendamientos	Deudora	Acumulativa
8.2.5.001.39.001.3291	Otros arrendamientos	Deudora	Acumulativa
8.2.5.001.39.001.3291.1	Otros arrendamientos G. Corriente	Deudora	Registro
8.2.5.001.39.001.3300	SERVICIOS PROFESIONALES, CIENTÍFICOS, TÉCNICOS Y OTROS SERVICIOS	Deudora	Acumulativa
8.2.5.001.39.001.3360	Servicios de apoyo administrativo, traducción, fotocopiado e impresión	Deudora	Acumulativa
8.2.5.001.39.001.3361	Servicios de apoyo administrativo, fotocopiado e impresión	Deudora	Acumulativa
8.2.5.001.39.001.3361.1	Servicios de apoyo administrativo, fotocopiado e impresión G. Corriente	Deudora	Registro
8.2.5.001.39.001.3800	SERVICIOS OFICIALES	Deudora	Acumulativa
8.2.5.001.39.001.3820	Gastos de orden social y cultural	Deudora	Acumulativa
8.2.5.001.39.001.3821	Gastos de orden social y cultural	Deudora	Acumulativa
8.2.5.001.39.001.3821.1	Gastos de orden social y cultural G. Corriente	Deudora	Registro
8.2.5.001.39.001.4000	TRANSFERENCIAS, ASIGNACIONES, SUBSIDIOS Y OTRAS AYUDAS	Deudora	Acumulativa
8.2.5.001.39.001.4400	AYUDAS SOCIALES	Deudora	Acumulativa
8.2.5.001.39.001.4410	Ayudas sociales a personas	Deudora	Acumulativa
8.2.5.001.39.001.4411	Ayudas sociales a personas	Deudora	Acumulativa
8.2.5.001.39.001.4411.1	Ayudas sociales a personas G. Corriente	Deudora	Registro
8.2.5.001.40	FIESTAS TRADICIONALES CABO SAN LUCAS 2023	Deudora	Acumulativa
8.2.5.001.40.001	DIRECCION GENERAL	Deudora	Acumulativa
8.2.5.001.40.001.2000	MATERIALES Y SUMINISTROS	Deudora	Acumulativa
8.2.5.001.40.001.2200	ALIMENTOS Y UTENSILIOS	Deudora	Acumulativa
8.2.5.001.40.001.2210	Productos alimenticios para personas	Deudora	Acumulativa
8.2.5.001.40.001.2211	Productos alimenticios para personas	Deudora	Acumulativa
8.2.5.001.40.001.2211.1	Productos alimenticios para personas G. Corriente	Deudora	Registro
8.2.5.001.40.001.2400	MATERIALES Y ARTÍCULOS DE CONSTRUCCIÓN Y DE REPARACIÓN	Deudora	Acumulativa
8.2.5.001.40.001.2440	Madera y productos de madera	Deudora	Acumulativa
8.2.5.001.40.001.2441	Madera y productos de madera	Deudora	Acumulativa
8.2.5.001.40.001.2441.1	Madera y productos de madera G. Corriente	Deudora	Registro
8.2.5.001.40.001.2470	Artículos metálicos para la construcción	Deudora	Acumulativa
8.2.5.001.40.001.2471	Artículos metálicos para la construcción	Deudora	Acumulativa
8.2.5.001.40.001.2471.1	Artículos metálicos para la construcción G. Corriente	Deudora	Registro
8.2.5.001.40.001.3000	SERVICIOS GENERALES	Deudora	Acumulativa
8.2.5.001.40.001.3200	SERVICIOS DE ARRENDAMIENTO	Deudora	Acumulativa
8.2.5.001.40.001.3290	Otros arrendamientos	Deudora	Acumulativa
8.2.5.001.40.001.3291	Otros arrendamientos	Deudora	Acumulativa
8.2.5.001.40.001.3291.1	Otros arrendamientos G. Corriente	Deudora	Registro
8.2.5.001.40.001.3300	SERVICIOS PROFESIONALES, CIENTÍFICOS, TÉCNICOS Y OTROS SERVICIOS	Deudora	Acumulativa
8.2.5.001.40.001.3360	Servicios de apoyo administrativo, traducción, fotocopiado e impresión	Deudora	Acumulativa
8.2.5.001.40.001.3361	Servicios de apoyo administrativo, fotocopiado e impresión	Deudora	Acumulativa
8.2.5.001.40.001.3361.1	Servicios de apoyo administrativo, fotocopiado e impresión G. Corriente	Deudora	Registro
8.2.5.001.40.001.3600	SERVICIOS DE COMUNICACIÓN SOCIAL Y PUBLICIDAD	Deudora	Acumulativa

INSTITUTO MUNICIPAL DE LA CULTURA Y LAS ARTES DE LOS CABOS
BAJA CALIFORNIA SUR

Usr: Supervisor
rptPlanDeCuentasConac

Cuenta	Descripción de la Cuenta	Naturaleza	Tipo
8.2.5.001.40.001.3650	Servicios de la industria fílmica, del sonido y del video	Deudora	Acumulativa
8.2.5.001.40.001.3651	Servicios de la industria fílmica, del sonido y del video	Deudora	Acumulativa
8.2.5.001.40.001.3651.1	Servicios de la industria fílmica, del sonido y del video G. Corriente	Deudora	Registro
8.2.5.001.40.001.3800	SERVICIOS OFICIALES	Deudora	Acumulativa
8.2.5.001.40.001.3820	Gastos de orden social y cultural	Deudora	Acumulativa
8.2.5.001.40.001.3821	Gastos de orden social y cultural	Deudora	Acumulativa
8.2.5.001.40.001.3821.1	Gastos de orden social y cultural G. Corriente	Deudora	Registro
8.2.5.002	PAGO DE NOMINA	Deudora	Acumulativa
8.2.5.002.38	SERVICIOS PERSONALES ICA	Deudora	Acumulativa
8.2.5.002.38.001	DIRECCION GENERAL	Deudora	Acumulativa
8.2.5.002.38.001.1000	SERVICIOS PERSONALES	Deudora	Acumulativa
8.2.5.002.38.001.1100	REMUNERACIONES AL PERSONAL DE CARÁCTER PERMANENTE	Deudora	Acumulativa
8.2.5.002.38.001.1130	Sueldos base al personal permanente	Deudora	Acumulativa
8.2.5.002.38.001.1131	Sueldos base al personal permanente	Deudora	Acumulativa
8.2.5.002.38.001.1131.1	Sueldos base al personal permanente G. Corriente	Deudora	Registro
8.2.5.002.38.001.1300	REMUNERACIONES ADICIONALES Y ESPECIALES	Deudora	Acumulativa
8.2.5.002.38.001.1310	Primas por años de servicios efectivos prestados	Deudora	Acumulativa
8.2.5.002.38.001.1311	Primas por años de servicios efectivos prestados	Deudora	Acumulativa
8.2.5.002.38.001.1311.1	Primas por años de servicios efectivos prestados G. Corriente	Deudora	Registro
8.2.5.002.38.001.1320	Primas de vacaciones, dominical y gratificación de fin de año	Deudora	Acumulativa
8.2.5.002.38.001.1321	Primas de vacaciones, dominical y gratificación de fin de año	Deudora	Acumulativa
8.2.5.002.38.001.1321.1	Primas de vacaciones, dominical y gratificación de fin de año G. Corriente	Deudora	Registro
8.2.5.002.38.001.1340	Compensaciones	Deudora	Acumulativa
8.2.5.002.38.001.1341	Compensaciones	Deudora	Acumulativa
8.2.5.002.38.001.1341.1	Compensaciones G. Corriente	Deudora	Registro
8.2.5.002.38.001.1400	SEGURIDAD SOCIAL	Deudora	Acumulativa
8.2.5.002.38.001.1410	Aportaciones de seguridad social	Deudora	Acumulativa
8.2.5.002.38.001.1411	Aportaciones de seguridad social	Deudora	Acumulativa
8.2.5.002.38.001.1411.1	Aportaciones de seguridad social G. Corriente	Deudora	Registro
8.2.5.002.38.001.1420	Aportaciones a fondos de vivienda	Deudora	Acumulativa
8.2.5.002.38.001.1421	Aportaciones a fondos de vivienda	Deudora	Acumulativa
8.2.5.002.38.001.1421.1	Aportaciones a fondos de vivienda G. Corriente	Deudora	Registro
8.2.5.002.38.001.1430	Aportaciones al sistema para el retiro	Deudora	Acumulativa
8.2.5.002.38.001.1431	Aportaciones al sistema para el retiro	Deudora	Acumulativa
8.2.5.002.38.001.1431.1	Aportaciones al sistema para el retiro G. Corriente	Deudora	Registro
8.2.5.002.38.001.1440	Aportaciones para seguros	Deudora	Acumulativa
8.2.5.002.38.001.1441	Aportaciones para seguros	Deudora	Acumulativa
8.2.5.002.38.001.1441.1	Aportaciones para seguros G. Corriente	Deudora	Registro
8.2.5.002.38.001.1500	OTRAS PRESTACIONES SOCIALES Y ECONÓMICAS	Deudora	Acumulativa
8.2.5.002.38.001.1540	Prestaciones contractuales	Deudora	Acumulativa
8.2.5.002.38.001.1541	Prestaciones contractuales	Deudora	Acumulativa
8.2.5.002.38.001.1541.1	Prestaciones contractuales G. Corriente	Deudora	Registro
8.2.5.002.38.001.1590	Otras prestaciones sociales y económicas	Deudora	Acumulativa
8.2.5.002.38.001.1591	Otras prestaciones sociales y económicas	Deudora	Acumulativa

INSTITUTO MUNICIPAL DE LA CULTURA Y LAS ARTES DE LOS CABOS
BAJA CALIFORNIA SUR

Usr: Supervisor
rptPlanDeCuentasConac

Cuenta	Descripción de la Cuenta	Naturaleza	Tipo
8.2.5.002.38.001.1591.1	Otras prestaciones sociales y económicas G. Corriente	Deudora	Registro
8.2.5.002.38.001.1600	PREVISIONES	Deudora	Acumulativa
8.2.5.002.38.001.1610	Previsiones de carácter laboral, económica y de seguridad social	Deudora	Acumulativa
8.2.5.002.38.001.1611	Previsiones de carácter laboral, económica y de seguridad social	Deudora	Acumulativa
8.2.5.002.38.001.1611.0	Previsiones de carácter laboral, económica y de seguridad social	Deudora	Registro
8.2.5.003	INGRESOS POR CONVENIOS	Deudora	Acumulativa
8.2.5.003.50	CONVENIO DE COLABORACIÓN INTERINSTITUCIONAL ICA-ISC	Deudora	Acumulativa
8.2.5.003.50.001	DIRECCION GENERAL	Deudora	Acumulativa
8.2.5.003.50.001.2000	MATERIALES Y SUMINISTROS	Deudora	Acumulativa
8.2.5.003.50.001.2200	ALIMENTOS Y UTENSILIOS	Deudora	Acumulativa
8.2.5.003.50.001.2210	Productos alimenticios para personas	Deudora	Acumulativa
8.2.5.003.50.001.2211	Productos alimenticios para personas	Deudora	Acumulativa
8.2.5.003.50.001.2211.1	Productos alimenticios para personas G. Corriente	Deudora	Registro
8.2.5.003.50.001.2211.2	Productos alimenticios para personas G. Capital	Deudora	Registro
8.2.5.003.50.001.3000	SERVICIOS GENERALES	Deudora	Acumulativa
8.2.5.003.50.001.3700	SERVICIOS DE TRASLADOS Y VIÁTICOS	Deudora	Acumulativa
8.2.5.003.50.001.3790	Otros servicios de traslado y hospedaje	Deudora	Acumulativa
8.2.5.003.50.001.3791	Otros servicios de traslado y hospedaje	Deudora	Acumulativa
8.2.5.003.50.001.3791.1	Otros servicios de traslado y hospedaje G. Corriente	Deudora	Registro
8.2.5.003.50.001.3800	SERVICIOS OFICIALES	Deudora	Acumulativa
8.2.5.003.50.001.3820	Gastos de orden social y cultural	Deudora	Acumulativa
8.2.5.003.50.001.3821	Gastos de orden social y cultural	Deudora	Acumulativa
8.2.5.003.50.001.3821.1	Gastos de orden social y cultural G. Corriente	Deudora	Registro
8.2.5.004	INGRESOS POR INTERESES BANCARIOS GANADOS	Deudora	Acumulativa
8.2.5.004.25	SERVICIOS PROFESIONALES COMPLEMENTARIOS	Deudora	Acumulativa
8.2.5.004.25.001	DIRECCION GENERAL	Deudora	Acumulativa
8.2.5.004.25.001.3000	SERVICIOS GENERALES	Deudora	Acumulativa
8.2.5.004.25.001.3400	SERVICIOS FINANCIEROS, BANCARIOS Y COMERCIALES	Deudora	Acumulativa
8.2.5.004.25.001.3410	Servicios financieros y bancarios	Deudora	Acumulativa
8.2.5.004.25.001.3411	Servicios financieros y bancarios	Deudora	Acumulativa
8.2.5.004.25.001.3411.1	Servicios financieros y bancarios G. Corriente	Deudora	Registro
8.2.6	PRESUPUESTO DE EGRESOS EJERCIDO	Deudora	Acumulativa
8.2.6.001	SUBSIDIOS	Deudora	Acumulativa
8.2.6.001.01	VIVA LA PLAZA	Deudora	Acumulativa
8.2.6.001.01.008	PROGRAMAS Y PROYECTOS	Deudora	Acumulativa
8.2.6.001.01.008.3000	SERVICIOS GENERALES	Deudora	Acumulativa
8.2.6.001.01.008.3600	SERVICIOS DE COMUNICACIÓN SOCIAL Y PUBLICIDAD	Deudora	Acumulativa
8.2.6.001.01.008.3650	Servicios de la industria fílmica, del sonido y del video	Deudora	Acumulativa
8.2.6.001.01.008.3651	Servicios de la industria fílmica, del sonido y del video	Deudora	Acumulativa
8.2.6.001.01.008.3651.1	Servicios de la industria fílmica, del sonido y del video G. Corriente	Deudora	Registro
8.2.6.001.01.008.3800	SERVICIOS OFICIALES	Deudora	Acumulativa
8.2.6.001.01.008.3820	Gastos de orden social y cultural	Deudora	Acumulativa
8.2.6.001.01.008.3821	Gastos de orden social y cultural	Deudora	Acumulativa
8.2.6.001.01.008.3821.1	Gastos de orden social y cultural G. Corriente	Deudora	Registro

INSTITUTO MUNICIPAL DE LA CULTURA Y LAS ARTES DE LOS CABOS
BAJA CALIFORNIA SUR

Usr: Supervisor
rptPlanDeCuentasConac

Cuenta	Descripción de la Cuenta	Naturaleza	Tipo
8.2.6.001.03	NOCHES DE PLENILUNIO	Deudora	Acumulativa
8.2.6.001.03.001	DIRECCION GENERAL	Deudora	Acumulativa
8.2.6.001.03.001.2000	MATERIALES Y SUMINISTROS	Deudora	Acumulativa
8.2.6.001.03.001.2200	ALIMENTOS Y UTENSILIOS	Deudora	Acumulativa
8.2.6.001.03.001.2210	Productos alimenticios para personas	Deudora	Acumulativa
8.2.6.001.03.001.2211	Productos alimenticios para personas	Deudora	Acumulativa
8.2.6.001.03.001.2211.1	Productos alimenticios para personas G. Corriente	Deudora	Registro
8.2.6.001.03.001.3000	SERVICIOS GENERALES	Deudora	Acumulativa
8.2.6.001.03.001.3200	SERVICIOS DE ARRENDAMIENTO	Deudora	Acumulativa
8.2.6.001.03.001.3230	Arrendamiento de mobiliario y equipo de administración, educacional y recreativo	Deudora	Acumulativa
8.2.6.001.03.001.3231	Arrendamiento de mobiliario y equipo de administración, educacional y recreativo	Deudora	Acumulativa
8.2.6.001.03.001.3231.1	Arrendamiento de mobiliario y equipo de administración, educacional y recreativo G. Corriente	Deudora	Registro
8.2.6.001.03.001.3290	Otros arrendamientos	Deudora	Acumulativa
8.2.6.001.03.001.3291	Otros arrendamientos	Deudora	Acumulativa
8.2.6.001.03.001.3291.1	Otros arrendamientos G. Corriente	Deudora	Registro
8.2.6.001.03.001.3600	SERVICIOS DE COMUNICACIÓN SOCIAL Y PUBLICIDAD	Deudora	Acumulativa
8.2.6.001.03.001.3650	Servicios de la industria fílmica, del sonido y del video	Deudora	Acumulativa
8.2.6.001.03.001.3651	Servicios de la industria fílmica, del sonido y del video	Deudora	Acumulativa
8.2.6.001.03.001.3651.1	Servicios de la industria fílmica, del sonido y del video G. Corriente	Deudora	Registro
8.2.6.001.03.001.3800	SERVICIOS OFICIALES	Deudora	Acumulativa
8.2.6.001.03.001.3820	Gastos de orden social y cultural	Deudora	Acumulativa
8.2.6.001.03.001.3821	Gastos de orden social y cultural	Deudora	Acumulativa
8.2.6.001.03.001.3821.1	Gastos de orden social y cultural G. Corriente	Deudora	Registro
8.2.6.001.03.008	PROGRAMAS Y PROYECTOS	Deudora	Acumulativa
8.2.6.001.03.008.3000	SERVICIOS GENERALES	Deudora	Acumulativa
8.2.6.001.03.008.3200	SERVICIOS DE ARRENDAMIENTO	Deudora	Acumulativa
8.2.6.001.03.008.3230	Arrendamiento de mobiliario y equipo de administración, educacional y recreativo	Deudora	Acumulativa
8.2.6.001.03.008.3231	Arrendamiento de mobiliario y equipo de administración, educacional y recreativo	Deudora	Acumulativa
8.2.6.001.03.008.3231.1	Arrendamiento de mobiliario y equipo de administración, educacional y recreativo G. Corriente	Deudora	Registro
8.2.6.001.03.008.3800	SERVICIOS OFICIALES	Deudora	Acumulativa
8.2.6.001.03.008.3820	Gastos de orden social y cultural	Deudora	Acumulativa
8.2.6.001.03.008.3821	Gastos de orden social y cultural	Deudora	Acumulativa
8.2.6.001.03.008.3821.1	Gastos de orden social y cultural G. Corriente	Deudora	Registro
8.2.6.001.04	NOCHES DE PLENILUNIO RURAL	Deudora	Acumulativa
8.2.6.001.04.001	DIRECCION GENERAL	Deudora	Acumulativa
8.2.6.001.04.001.2000	MATERIALES Y SUMINISTROS	Deudora	Acumulativa
8.2.6.001.04.001.2200	ALIMENTOS Y UTENSILIOS	Deudora	Acumulativa
8.2.6.001.04.001.2210	Productos alimenticios para personas	Deudora	Acumulativa
8.2.6.001.04.001.2211	Productos alimenticios para personas	Deudora	Acumulativa
8.2.6.001.04.001.2211.1	Productos alimenticios para personas G. Corriente	Deudora	Registro
8.2.6.001.04.001.3000	SERVICIOS GENERALES	Deudora	Acumulativa
8.2.6.001.04.001.3200	SERVICIOS DE ARRENDAMIENTO	Deudora	Acumulativa
8.2.6.001.04.001.3230	Arrendamiento de mobiliario y equipo de administración, educacional y recreativo	Deudora	Acumulativa
8.2.6.001.04.001.3231	Arrendamiento de mobiliario y equipo de administración, educacional y recreativo	Deudora	Acumulativa

INSTITUTO MUNICIPAL DE LA CULTURA Y LAS ARTES DE LOS CABOS
BAJA CALIFORNIA SUR

Usr: Supervisor

Cuenta	Descripción de la Cuenta	Naturaleza	Tipo
8.2.6.001.04.001.3231.1	Arrendamiento de mobiliario y equipo de administración, educacional y recreativo G. Corriente	Deudora	Registro
8.2.6.001.04.001.3290	Otros arrendamientos	Deudora	Acumulativa
8.2.6.001.04.001.3291	Otros arrendamientos	Deudora	Acumulativa
8.2.6.001.04.001.3291.1	Otros arrendamientos G. Corriente	Deudora	Registro
8.2.6.001.04.001.3800	SERVICIOS OFICIALES	Deudora	Acumulativa
8.2.6.001.04.001.3820	Gastos de orden social y cultural	Deudora	Acumulativa
8.2.6.001.04.001.3821	Gastos de orden social y cultural	Deudora	Acumulativa
8.2.6.001.04.001.3821.1	Gastos de orden social y cultural G. Corriente	Deudora	Registro
8.2.6.001.05	PLAZARTE: ARTE Y RECREACION HASTA TU PLAZA PUBLICA	Deudora	Acumulativa
8.2.6.001.05.001	DIRECCION GENERAL	Deudora	Acumulativa
8.2.6.001.05.001.3000	SERVICIOS GENERALES	Deudora	Acumulativa
8.2.6.001.05.001.3200	SERVICIOS DE ARRENDAMIENTO	Deudora	Acumulativa
8.2.6.001.05.001.3230	Arrendamiento de mobiliario y equipo de administración, educacional y recreativo	Deudora	Acumulativa
8.2.6.001.05.001.3231	Arrendamiento de mobiliario y equipo de administración, educacional y recreativo	Deudora	Acumulativa
8.2.6.001.05.001.3231.1	Arrendamiento de mobiliario y equipo de administración, educacional y recreativo G. Corriente	Deudora	Registro
8.2.6.001.05.001.3290	Otros arrendamientos	Deudora	Acumulativa
8.2.6.001.05.001.3291	Otros arrendamientos	Deudora	Acumulativa
8.2.6.001.05.001.3291.1	Otros arrendamientos G. Corriente	Deudora	Registro
8.2.6.001.05.001.3800	SERVICIOS OFICIALES	Deudora	Acumulativa
8.2.6.001.05.001.3820	Gastos de orden social y cultural	Deudora	Acumulativa
8.2.6.001.05.001.3821	Gastos de orden social y cultural	Deudora	Acumulativa
8.2.6.001.05.001.3821.1	Gastos de orden social y cultural G. Corriente	Deudora	Registro
8.2.6.001.05.008	PROGRAMAS Y PROYECTOS	Deudora	Acumulativa
8.2.6.001.05.008.3000	SERVICIOS GENERALES	Deudora	Acumulativa
8.2.6.001.05.008.3800	SERVICIOS OFICIALES	Deudora	Acumulativa
8.2.6.001.05.008.3820	Gastos de orden social y cultural	Deudora	Acumulativa
8.2.6.001.05.008.3821	Gastos de orden social y cultural	Deudora	Acumulativa
8.2.6.001.05.008.3821.1	Gastos de orden social y cultural G. Corriente	Deudora	Registro
8.2.6.001.06	VINCULACION CULTURAL	Deudora	Acumulativa
8.2.6.001.06.001	DIRECCION GENERAL	Deudora	Acumulativa
8.2.6.001.06.001.2000	MATERIALES Y SUMINISTROS	Deudora	Acumulativa
8.2.6.001.06.001.2100	MATERIALES DE ADMINISTRACIÓN, EMISIÓN DE DOCUMENTOS Y ARTÍCULOS OFICIALES	Deudora	Acumulativa
8.2.6.001.06.001.2110	Materiales, útiles y equipos menores de oficina	Deudora	Acumulativa
8.2.6.001.06.001.2111	Materiales, útiles y equipos menores de oficina	Deudora	Acumulativa
8.2.6.001.06.001.2111.1	Materiales, útiles y equipos menores de oficina G. Corriente	Deudora	Registro
8.2.6.001.06.001.3000	SERVICIOS GENERALES	Deudora	Acumulativa
8.2.6.001.06.001.3800	SERVICIOS OFICIALES	Deudora	Acumulativa
8.2.6.001.06.001.3820	Gastos de orden social y cultural	Deudora	Acumulativa
8.2.6.001.06.001.3821	Gastos de orden social y cultural	Deudora	Acumulativa
8.2.6.001.06.001.3821.1	Gastos de orden social y cultural G. Corriente	Deudora	Registro
8.2.6.001.06.001.4000	TRANSFERENCIAS, ASIGNACIONES, SUBSIDIOS Y OTRAS AYUDAS	Deudora	Acumulativa
8.2.6.001.06.001.4400	AYUDAS SOCIALES	Deudora	Acumulativa
8.2.6.001.06.001.4410	Ayudas sociales a personas	Deudora	Acumulativa

INSTITUTO MUNICIPAL DE LA CULTURA Y LAS ARTES DE LOS CABOS
BAJA CALIFORNIA SUR

Usr: Supervisor

Cuenta	Descripción de la Cuenta	Naturaleza	Tipo
8.2.6.001.06.001.4411	Ayudas sociales a personas	Deudora	Acumulativa
8.2.6.001.06.001.4411.1	Ayudas sociales a personas G. Corriente	Deudora	Registro
8.2.6.001.07	MANTENIMIENTO DE INFRAESTRUCTURA CULTURAL EXISTENTE (VEHICULOS, ENTRE OTROS)	Deudora	Acumulativa
8.2.6.001.07.001	DIRECCION GENERAL	Deudora	Acumulativa
8.2.6.001.07.001.2000	MATERIALES Y SUMINISTROS	Deudora	Acumulativa
8.2.6.001.07.001.2400	MATERIALES Y ARTÍCULOS DE CONSTRUCCIÓN Y DE REPARACIÓN	Deudora	Acumulativa
8.2.6.001.07.001.2470	Artículos metálicos para la construcción	Deudora	Acumulativa
8.2.6.001.07.001.2471	Artículos metálicos para la construcción	Deudora	Acumulativa
8.2.6.001.07.001.2471.1	Artículos metálicos para la construcción G. Corriente	Deudora	Registro
8.2.6.001.07.001.2490	Otros materiales y artículos de construcción y reparación	Deudora	Acumulativa
8.2.6.001.07.001.2491	Otros materiales y artículos de construcción y reparación	Deudora	Acumulativa
8.2.6.001.07.001.2491.1	Otros materiales y artículos de construcción y reparación G. Corriente	Deudora	Registro
8.2.6.001.07.001.2900	HERRAMIENTAS, REFACCIONES Y ACCESORIOS MENORES	Deudora	Acumulativa
8.2.6.001.07.001.2920	Refacciones y accesorios menores de edificios	Deudora	Acumulativa
8.2.6.001.07.001.2921	Refacciones y accesorios menores de edificios	Deudora	Acumulativa
8.2.6.001.07.001.2921.1	Refacciones y accesorios menores de edificios G. Corriente	Deudora	Registro
8.2.6.001.07.001.3000	SERVICIOS GENERALES	Deudora	Acumulativa
8.2.6.001.07.001.3500	SERVICIOS DE INSTALACIÓN, REPARACIÓN, MANTENIMIENTO Y CONSERVACIÓN	Deudora	Acumulativa
8.2.6.001.07.001.3510	Conservación y mantenimiento menor de inmuebles	Deudora	Acumulativa
8.2.6.001.07.001.3511	Conservación y mantenimiento menor de inmuebles	Deudora	Acumulativa
8.2.6.001.07.001.3511.1	Conservación y mantenimiento menor de inmuebles G. Corriente	Deudora	Registro
8.2.6.001.07.001.3550	Reparación y mantenimiento de equipo de transporte	Deudora	Acumulativa
8.2.6.001.07.001.3551	Reparación y mantenimiento de equipo de transporte	Deudora	Acumulativa
8.2.6.001.07.001.3551.1	Reparación y mantenimiento de equipo de transporte G. Corriente	Deudora	Registro
8.2.6.001.07.005	DIRECCION DE PROGRAMAS, PROYECTOS E INVERSIONES	Deudora	Acumulativa
8.2.6.001.07.005.2000	MATERIALES Y SUMINISTROS	Deudora	Acumulativa
8.2.6.001.07.005.2200	ALIMENTOS Y UTENSILIOS	Deudora	Acumulativa
8.2.6.001.07.005.2210	Productos alimenticios para personas	Deudora	Acumulativa
8.2.6.001.07.005.2211	Productos alimenticios para personas	Deudora	Acumulativa
8.2.6.001.07.005.2211.1	Productos alimenticios para personas G. Corriente	Deudora	Registro
8.2.6.001.07.005.2400	MATERIALES Y ARTÍCULOS DE CONSTRUCCIÓN Y DE REPARACIÓN	Deudora	Acumulativa
8.2.6.001.07.005.2460	Material eléctrico y electrónico	Deudora	Acumulativa
8.2.6.001.07.005.2461	Material eléctrico y electrónico	Deudora	Acumulativa
8.2.6.001.07.005.2461.1	Material eléctrico y electrónico G. Corriente	Deudora	Registro
8.2.6.001.07.005.2490	Otros materiales y artículos de construcción y reparación	Deudora	Acumulativa
8.2.6.001.07.005.2491	Otros materiales y artículos de construcción y reparación	Deudora	Acumulativa
8.2.6.001.07.005.2491.1	Otros materiales y artículos de construcción y reparación G. Corriente	Deudora	Registro
8.2.6.001.07.005.2491.2	Otros materiales y artículos de construcción y reparación G. Capital	Deudora	Registro
8.2.6.001.07.005.2500	PRODUCTOS QUÍMICOS, FARMACÉUTICOS Y DE LABORATORIO	Deudora	Acumulativa
8.2.6.001.07.005.2560	Fibras sintéticas, hules, plásticos y derivados	Deudora	Acumulativa
8.2.6.001.07.005.2561	Fibras sintéticas, hules, plásticos y derivados	Deudora	Acumulativa
8.2.6.001.07.005.2561.1	Fibras sintéticas, hules, plásticos y derivados G. Corriente	Deudora	Registro
8.2.6.001.07.006	DIRECCION DE ESPACIOS CULTURALES	Deudora	Acumulativa
8.2.6.001.07.006.2000	MATERIALES Y SUMINISTROS	Deudora	Acumulativa

INSTITUTO MUNICIPAL DE LA CULTURA Y LAS ARTES DE LOS CABOS
BAJA CALIFORNIA SUR

Usr: Supervisor

Cuenta	Descripción de la Cuenta	Naturaleza	Tipo
8.2.6.001.07.006.2400	MATERIALES Y ARTÍCULOS DE CONSTRUCCIÓN Y DE REPARACIÓN	Deudora	Acumulativa
8.2.6.001.07.006.2490	Otros materiales y artículos de construcción y reparación	Deudora	Acumulativa
8.2.6.001.07.006.2491	Otros materiales y artículos de construcción y reparación	Deudora	Acumulativa
8.2.6.001.07.006.2491.1	Otros materiales y artículos de construcción y reparación G. Corriente	Deudora	Registro
8.2.6.001.08	CASA DE CULTURA SAN JOSE DEL CABO	Deudora	Acumulativa
8.2.6.001.08.007	CASAS DE CULTURA	Deudora	Acumulativa
8.2.6.001.08.007.2000	MATERIALES Y SUMINISTROS	Deudora	Acumulativa
8.2.6.001.08.007.2100	MATERIALES DE ADMINISTRACIÓN, EMISIÓN DE DOCUMENTOS Y ARTÍCULOS OFICIALES	Deudora	Acumulativa
8.2.6.001.08.007.2110	Materiales, útiles y equipos menores de oficina	Deudora	Acumulativa
8.2.6.001.08.007.2111	Materiales, útiles y equipos menores de oficina	Deudora	Acumulativa
8.2.6.001.08.007.2111.1	Materiales, útiles y equipos menores de oficina G. Corriente	Deudora	Registro
8.2.6.001.08.007.2140	Materiales, útiles y equipos menores de tecnologías de la información y comunicaciones	Deudora	Acumulativa
8.2.6.001.08.007.2141	Materiales, útiles y equipos menores de tecnologías de la información y comunicaciones	Deudora	Acumulativa
8.2.6.001.08.007.2141.1	Materiales, útiles y equipos menores de tecnologías de la información y comunicaciones G. Corriente	Deudora	Registro
8.2.6.001.08.007.2160	Material de limpieza	Deudora	Acumulativa
8.2.6.001.08.007.2161	Material de limpieza	Deudora	Acumulativa
8.2.6.001.08.007.2161.1	Material de limpieza G. Corriente	Deudora	Registro
8.2.6.001.08.007.2200	ALIMENTOS Y UTENSILIOS	Deudora	Acumulativa
8.2.6.001.08.007.2210	Productos alimenticios para personas	Deudora	Acumulativa
8.2.6.001.08.007.2211	Productos alimenticios para personas	Deudora	Acumulativa
8.2.6.001.08.007.2211.1	Productos alimenticios para personas G. Corriente	Deudora	Registro
8.2.6.001.08.007.2400	MATERIALES Y ARTÍCULOS DE CONSTRUCCIÓN Y DE REPARACIÓN	Deudora	Acumulativa
8.2.6.001.08.007.2440	Madera y productos de madera	Deudora	Acumulativa
8.2.6.001.08.007.2441	Madera y productos de madera	Deudora	Acumulativa
8.2.6.001.08.007.2441.1	Madera y productos de madera G. Corriente	Deudora	Registro
8.2.6.001.08.007.2450	Vidrio y productos de vidrio	Deudora	Acumulativa
8.2.6.001.08.007.2451	Vidrio y productos de vidrio	Deudora	Acumulativa
8.2.6.001.08.007.2451.1	Vidrio y productos de vidrio G. Corriente	Deudora	Registro
8.2.6.001.08.007.2460	Material eléctrico y electrónico	Deudora	Acumulativa
8.2.6.001.08.007.2461	Material eléctrico y electrónico	Deudora	Acumulativa
8.2.6.001.08.007.2461.1	Material eléctrico y electrónico G. Corriente	Deudora	Registro
8.2.6.001.08.007.2470	Artículos metálicos para la construcción	Deudora	Acumulativa
8.2.6.001.08.007.2471	Artículos metálicos para la construcción	Deudora	Acumulativa
8.2.6.001.08.007.2471.1	Artículos metálicos para la construcción G. Corriente	Deudora	Registro
8.2.6.001.08.007.2490	Otros materiales y artículos de construcción y reparación	Deudora	Acumulativa
8.2.6.001.08.007.2491	Otros materiales y artículos de construcción y reparación	Deudora	Acumulativa
8.2.6.001.08.007.2491.1	Otros materiales y artículos de construcción y reparación G. Corriente	Deudora	Registro
8.2.6.001.08.007.2500	PRODUCTOS QUÍMICOS, FARMACÉUTICOS Y DE LABORATORIO	Deudora	Acumulativa
8.2.6.001.08.007.2560	Fibras sintéticas, hules, plásticos y derivados	Deudora	Acumulativa
8.2.6.001.08.007.2561	Fibras sintéticas, hules, plásticos y derivados	Deudora	Acumulativa
8.2.6.001.08.007.2561.1	Fibras sintéticas, hules, plásticos y derivados G. Corriente	Deudora	Registro
8.2.6.001.08.007.2700	VESTUARIO, BLANCOS, PRENDAS DE PROTECCIÓN Y ARTÍCULOS DEPORTIVOS	Deudora	Acumulativa
8.2.6.001.08.007.2710	Vestuario y uniformes	Deudora	Acumulativa
8.2.6.001.08.007.2711	Vestuario y uniformes	Deudora	Acumulativa

INSTITUTO MUNICIPAL DE LA CULTURA Y LAS ARTES DE LOS CABOS
BAJA CALIFORNIA SUR

Usr: Supervisor

Cuenta	Descripción de la Cuenta	Naturaleza	Tipo
8.2.6.001.08.007.2711.1	Vestuario y uniformes G. Corriente	Deudora	Registro
8.2.6.001.08.007.2900	HERRAMIENTAS, REFACCIONES Y ACCESORIOS MENORES	Deudora	Acumulativa
8.2.6.001.08.007.2910	Herramientas menores	Deudora	Acumulativa
8.2.6.001.08.007.2911	Herramientas menores	Deudora	Acumulativa
8.2.6.001.08.007.2911.1	Herramientas menores G. Corriente	Deudora	Registro
8.2.6.001.08.007.3000	SERVICIOS GENERALES	Deudora	Acumulativa
8.2.6.001.08.007.3200	SERVICIOS DE ARRENDAMIENTO	Deudora	Acumulativa
8.2.6.001.08.007.3230	Arrendamiento de mobiliario y equipo de administración, educacional y recreativo	Deudora	Acumulativa
8.2.6.001.08.007.3231	Arrendamiento de mobiliario y equipo de administración, educacional y recreativo	Deudora	Acumulativa
8.2.6.001.08.007.3231.1	Arrendamiento de mobiliario y equipo de administración, educacional y recreativo G. Corriente	Deudora	Registro
8.2.6.001.08.007.3400	SERVICIOS FINANCIEROS, BANCARIOS Y COMERCIALES	Deudora	Acumulativa
8.2.6.001.08.007.3470	Fletes y maniobras	Deudora	Acumulativa
8.2.6.001.08.007.3471	Fletes y maniobras	Deudora	Acumulativa
8.2.6.001.08.007.3471.1	Fletes y maniobras G. Corriente	Deudora	Registro
8.2.6.001.08.007.3500	SERVICIOS DE INSTALACIÓN, REPARACIÓN, MANTENIMIENTO Y CONSERVACIÓN	Deudora	Acumulativa
8.2.6.001.08.007.3510	Conservación y mantenimiento menor de inmuebles	Deudora	Acumulativa
8.2.6.001.08.007.3511	Conservación y mantenimiento menor de inmuebles	Deudora	Acumulativa
8.2.6.001.08.007.3511.1	Conservación y mantenimiento menor de inmuebles G. Corriente	Deudora	Registro
8.2.6.001.08.007.3600	SERVICIOS DE COMUNICACIÓN SOCIAL Y PUBLICIDAD	Deudora	Acumulativa
8.2.6.001.08.007.3610	Difusión por radio, televisión y otros medios de mensajes sobre programas y actividades gubernamentales	Deudora	Acumulativa
8.2.6.001.08.007.3611	Difusión por radio, televisión y otros medios de mensajes sobre programas y actividades gubernamentales	Deudora	Acumulativa
8.2.6.001.08.007.3611.1	Difusión por radio, televisión y otros medios de mensajes sobre programas y actividades gubernamentales G. Corriente	Deudora	Registro
8.2.6.001.08.007.3650	Servicios de la industria fílmica, del sonido y del video	Deudora	Acumulativa
8.2.6.001.08.007.3651	Servicios de la industria fílmica, del sonido y del video	Deudora	Acumulativa
8.2.6.001.08.007.3651.1	Servicios de la industria fílmica, del sonido y del video G. Corriente	Deudora	Registro
8.2.6.001.08.007.3800	SERVICIOS OFICIALES	Deudora	Acumulativa
8.2.6.001.08.007.3810	Gastos de ceremonial	Deudora	Acumulativa
8.2.6.001.08.007.3811	Gastos de ceremonial	Deudora	Acumulativa
8.2.6.001.08.007.3811.1	Gastos de ceremonial G. Corriente	Deudora	Registro
8.2.6.001.08.007.3820	Gastos de orden social y cultural	Deudora	Acumulativa
8.2.6.001.08.007.3821	Gastos de orden social y cultural	Deudora	Acumulativa
8.2.6.001.08.007.3821.1	Gastos de orden social y cultural G. Corriente	Deudora	Registro
8.2.6.001.08.007.5000	BIENES MUEBLES, INMUEBLES E INTANGIBLES	Deudora	Acumulativa
8.2.6.001.08.007.5100	MOBILIARIO Y EQUIPO DE ADMINISTRACIÓN	Deudora	Acumulativa
8.2.6.001.08.007.5150	Equipo de cómputo y de tecnologías de la información	Deudora	Acumulativa
8.2.6.001.08.007.5151	Equipo de cómputo y de tecnología de la información	Deudora	Acumulativa
8.2.6.001.08.007.5151.2	Equipo de cómputo y de tecnología de la información G. Capital	Deudora	Registro
8.2.6.001.09	EQUIPAMIENTO CULTURAL	Deudora	Acumulativa
8.2.6.001.09.001	DIRECCION GENERAL	Deudora	Acumulativa
8.2.6.001.09.001.2000	MATERIALES Y SUMINISTROS	Deudora	Acumulativa
8.2.6.001.09.001.2100	MATERIALES DE ADMINISTRACIÓN, EMISIÓN DE DOCUMENTOS Y ARTÍCULOS OFICIALES	Deudora	Acumulativa
8.2.6.001.09.001.2160	Material de limpieza	Deudora	Acumulativa
8.2.6.001.09.001.2161	Material de limpieza	Deudora	Acumulativa

INSTITUTO MUNICIPAL DE LA CULTURA Y LAS ARTES DE LOS CABOS
BAJA CALIFORNIA SUR

Usr: Supervisor
rptPlanDeCuentasConac

Cuenta	Descripción de la Cuenta	Naturaleza	Tipo
8.2.6.001.09.001.2161.1	Material de limpieza G. Corriente	Deudora	Registro
8.2.6.001.09.001.5000	BIENES MUEBLES, INMUEBLES E INTANGIBLES	Deudora	Acumulativa
8.2.6.001.09.001.5200	MOBILIARIO Y EQUIPO EDUCACIONAL Y RECREATIVO	Deudora	Acumulativa
8.2.6.001.09.001.5290	Otro mobiliario y equipo educacional y recreativo	Deudora	Acumulativa
8.2.6.001.09.001.5291	Otro mobiliario y equipo educacional y recreativo	Deudora	Acumulativa
8.2.6.001.09.001.5291.2	Otro mobiliario y equipo educacional y recreativo G. Capital	Deudora	Registro
8.2.6.001.09.007	CASAS DE CULTURA	Deudora	Acumulativa
8.2.6.001.09.007.2000	MATERIALES Y SUMINISTROS	Deudora	Acumulativa
8.2.6.001.09.007.2100	MATERIALES DE ADMINISTRACIÓN, EMISIÓN DE DOCUMENTOS Y ARTÍCULOS OFICIALES	Deudora	Acumulativa
8.2.6.001.09.007.2110	Materiales, útiles y equipos menores de oficina	Deudora	Acumulativa
8.2.6.001.09.007.2111	Materiales, útiles y equipos menores de oficina	Deudora	Acumulativa
8.2.6.001.09.007.2111.1	Materiales, útiles y equipos menores de oficina G. Corriente	Deudora	Registro
8.2.6.001.09.007.2120	Materiales y útiles de impresión y reproducción	Deudora	Acumulativa
8.2.6.001.09.007.2121	Materiales y útiles de impresión y reproducción	Deudora	Acumulativa
8.2.6.001.09.007.2121.1	Materiales y útiles de impresión y reproducción G. Corriente	Deudora	Registro
8.2.6.001.09.007.2160	Material de limpieza	Deudora	Acumulativa
8.2.6.001.09.007.2161	Material de limpieza	Deudora	Acumulativa
8.2.6.001.09.007.2161.1	Material de limpieza G. Corriente	Deudora	Registro
8.2.6.001.09.007.2400	MATERIALES Y ARTÍCULOS DE CONSTRUCCIÓN Y DE REPARACIÓN	Deudora	Acumulativa
8.2.6.001.09.007.2490	Otros materiales y artículos de construcción y reparación	Deudora	Acumulativa
8.2.6.001.09.007.2491	Otros materiales y artículos de construcción y reparación	Deudora	Acumulativa
8.2.6.001.09.007.2491.1	Otros materiales y artículos de construcción y reparación G. Corriente	Deudora	Registro
8.2.6.001.09.007.2900	HERRAMIENTAS, REFACCIONES Y ACCESORIOS MENORES	Deudora	Acumulativa
8.2.6.001.09.007.2910	Herramientas menores	Deudora	Acumulativa
8.2.6.001.09.007.2911	Herramientas menores	Deudora	Acumulativa
8.2.6.001.09.007.2911.1	Herramientas menores G. Corriente	Deudora	Registro
8.2.6.001.09.007.2920	Refacciones y accesorios menores de edificios	Deudora	Acumulativa
8.2.6.001.09.007.2921	Refacciones y accesorios menores de edificios	Deudora	Acumulativa
8.2.6.001.09.007.2921.1	Refacciones y accesorios menores de edificios G. Corriente	Deudora	Registro
8.2.6.001.09.007.3000	SERVICIOS GENERALES	Deudora	Acumulativa
8.2.6.001.09.007.3500	SERVICIOS DE INSTALACIÓN, REPARACIÓN, MANTENIMIENTO Y CONSERVACIÓN	Deudora	Acumulativa
8.2.6.001.09.007.3510	Conservación y mantenimiento menor de inmuebles	Deudora	Acumulativa
8.2.6.001.09.007.3511	Conservación y mantenimiento menor de inmuebles	Deudora	Acumulativa
8.2.6.001.09.007.3511.1	Conservación y mantenimiento menor de inmuebles G. Corriente	Deudora	Registro
8.2.6.001.09.007.3590	Servicios de jardinería y fumigación	Deudora	Acumulativa
8.2.6.001.09.007.3591	Servicios de jardinería y fumigación	Deudora	Acumulativa
8.2.6.001.09.007.3591.1	Servicios de jardinería y fumigación G. Corriente	Deudora	Registro
8.2.6.001.09.007.4000	TRANSFERENCIAS, ASIGNACIONES, SUBSIDIOS Y OTRAS AYUDAS	Deudora	Acumulativa
8.2.6.001.09.007.4400	AYUDAS SOCIALES	Deudora	Acumulativa
8.2.6.001.09.007.4420	Becas y otras ayudas para programas de capacitación	Deudora	Acumulativa
8.2.6.001.09.007.4421	Becas y otras ayudas para programas de capacitación	Deudora	Acumulativa
8.2.6.001.09.007.4421.1	Becas y otras ayudas para programas de capacitación G. Corriente	Deudora	Registro
8.2.6.001.09.007.5000	BIENES MUEBLES, INMUEBLES E INTANGIBLES	Deudora	Acumulativa
8.2.6.001.09.007.5600	MAQUINARIA, OTROS EQUIPOS Y HERRAMIENTAS	Deudora	Acumulativa

INSTITUTO MUNICIPAL DE LA CULTURA Y LAS ARTES DE LOS CABOS
BAJA CALIFORNIA SUR

Usr: Supervisor

Cuenta	Descripción de la Cuenta	Naturaleza	Tipo
8.2.6.001.09.007.5640	Sistemas de aire acondicionado, calefacción y de refrigeración industrial y comercial	Deudora	Acumulativa
8.2.6.001.09.007.5641	Sistemas de aire acondicionado, calefacción y de refrigeración industrial y comercial	Deudora	Acumulativa
8.2.6.001.09.007.5641.2	Sistemas de aire acondicionado, calefacción y de refrigeración industrial y comercial G. Capital	Deudora	Registro
8.2.6.001.10	CASA DE CULTURA MIRAFLORES	Deudora	Acumulativa
8.2.6.001.10.007	CASAS DE CULTURA	Deudora	Acumulativa
8.2.6.001.10.007.2000	MATERIALES Y SUMINISTROS	Deudora	Acumulativa
8.2.6.001.10.007.2100	MATERIALES DE ADMINISTRACIÓN, EMISIÓN DE DOCUMENTOS Y ARTÍCULOS OFICIALES	Deudora	Acumulativa
8.2.6.001.10.007.2110	Materiales, útiles y equipos menores de oficina	Deudora	Acumulativa
8.2.6.001.10.007.2111	Materiales, útiles y equipos menores de oficina	Deudora	Acumulativa
8.2.6.001.10.007.2111.1	Materiales, útiles y equipos menores de oficina G. Corriente	Deudora	Registro
8.2.6.001.10.007.2120	Materiales y útiles de impresión y reproducción	Deudora	Acumulativa
8.2.6.001.10.007.2121	Materiales y útiles de impresión y reproducción	Deudora	Acumulativa
8.2.6.001.10.007.2121.1	Materiales y útiles de impresión y reproducción G. Corriente	Deudora	Registro
8.2.6.001.10.007.2150	Material impreso e información digital	Deudora	Acumulativa
8.2.6.001.10.007.2151	Material impreso e información digital	Deudora	Acumulativa
8.2.6.001.10.007.2151.1	Material impreso e información digital G. Corriente	Deudora	Registro
8.2.6.001.10.007.2160	Material de limpieza	Deudora	Acumulativa
8.2.6.001.10.007.2161	Material de limpieza	Deudora	Acumulativa
8.2.6.001.10.007.2161.1	Material de limpieza G. Corriente	Deudora	Registro
8.2.6.001.10.007.2170	Materiales y útiles de enseñanza	Deudora	Acumulativa
8.2.6.001.10.007.2171	Materiales y útiles de enseñanza	Deudora	Acumulativa
8.2.6.001.10.007.2171.1	Materiales y útiles de enseñanza G. Corriente	Deudora	Registro
8.2.6.001.10.007.2400	MATERIALES Y ARTÍCULOS DE CONSTRUCCIÓN Y DE REPARACIÓN	Deudora	Acumulativa
8.2.6.001.10.007.2460	Material eléctrico y electrónico	Deudora	Acumulativa
8.2.6.001.10.007.2461	Material eléctrico y electrónico	Deudora	Acumulativa
8.2.6.001.10.007.2461.1	Material eléctrico y electrónico G. Corriente	Deudora	Registro
8.2.6.001.10.007.2470	Artículos metálicos para la construcción	Deudora	Acumulativa
8.2.6.001.10.007.2471	Artículos metálicos para la construcción	Deudora	Acumulativa
8.2.6.001.10.007.2471.1	Artículos metálicos para la construcción G. Corriente	Deudora	Registro
8.2.6.001.10.007.2490	Otros materiales y artículos de construcción y reparación	Deudora	Acumulativa
8.2.6.001.10.007.2491	Otros materiales y artículos de construcción y reparación	Deudora	Acumulativa
8.2.6.001.10.007.2491.1	Otros materiales y artículos de construcción y reparación G. Corriente	Deudora	Registro
8.2.6.001.10.007.2700	VESTUARIO, BLANCOS, PRENDAS DE PROTECCIÓN Y ARTÍCULOS DEPORTIVOS	Deudora	Acumulativa
8.2.6.001.10.007.2710	Vestuario y uniformes	Deudora	Acumulativa
8.2.6.001.10.007.2711	Vestuario y uniformes	Deudora	Acumulativa
8.2.6.001.10.007.2711.1	Vestuario y uniformes G. Corriente	Deudora	Registro
8.2.6.001.10.007.2740	Productos textiles	Deudora	Acumulativa
8.2.6.001.10.007.2741	Productos textiles	Deudora	Acumulativa
8.2.6.001.10.007.2741.1	Productos textiles G. Corriente	Deudora	Registro
8.2.6.001.10.007.3000	SERVICIOS GENERALES	Deudora	Acumulativa
8.2.6.001.10.007.3700	SERVICIOS DE TRASLADOS Y VIÁTICOS	Deudora	Acumulativa
8.2.6.001.10.007.3790	Otros servicios de traslado y hospedaje	Deudora	Acumulativa
8.2.6.001.10.007.3791	Otros servicios de traslado y hospedaje	Deudora	Acumulativa

INSTITUTO MUNICIPAL DE LA CULTURA Y LAS ARTES DE LOS CABOS
BAJA CALIFORNIA SUR

Usr: Supervisor

Cuenta	Descripción de la Cuenta	Naturaleza	Tipo
8.2.6.001.10.007.3791.1	Otros servicios de traslado y hospedaje G. Corriente	Deudora	Registro
8.2.6.001.10.007.3800	SERVICIOS OFICIALES	Deudora	Acumulativa
8.2.6.001.10.007.3820	Gastos de orden social y cultural	Deudora	Acumulativa
8.2.6.001.10.007.3821	Gastos de orden social y cultural	Deudora	Acumulativa
8.2.6.001.10.007.3821.1	Gastos de orden social y cultural G. Corriente	Deudora	Registro
8.2.6.001.11	CASA DE CULTURA SANTIAGO	Deudora	Acumulativa
8.2.6.001.11.007	CASAS DE CULTURA	Deudora	Acumulativa
8.2.6.001.11.007.2000	MATERIALES Y SUMINISTROS	Deudora	Acumulativa
8.2.6.001.11.007.2100	MATERIALES DE ADMINISTRACIÓN, EMISIÓN DE DOCUMENTOS Y ARTÍCULOS OFICIALES	Deudora	Acumulativa
8.2.6.001.11.007.2110	Materiales, útiles y equipos menores de oficina	Deudora	Acumulativa
8.2.6.001.11.007.2111	Materiales, útiles y equipos menores de oficina	Deudora	Acumulativa
8.2.6.001.11.007.2111.1	Materiales, útiles y equipos menores de oficina G. Corriente	Deudora	Registro
8.2.6.001.11.007.2120	Materiales y útiles de impresión y reproducción	Deudora	Acumulativa
8.2.6.001.11.007.2121	Materiales y útiles de impresión y reproducción	Deudora	Acumulativa
8.2.6.001.11.007.2121.1	Materiales y útiles de impresión y reproducción G. Corriente	Deudora	Registro
8.2.6.001.11.007.2160	Material de limpieza	Deudora	Acumulativa
8.2.6.001.11.007.2161	Material de limpieza	Deudora	Acumulativa
8.2.6.001.11.007.2161.1	Material de limpieza G. Corriente	Deudora	Registro
8.2.6.001.11.007.2200	ALIMENTOS Y UTENSILIOS	Deudora	Acumulativa
8.2.6.001.11.007.2210	Productos alimenticios para personas	Deudora	Acumulativa
8.2.6.001.11.007.2211	Productos alimenticios para personas	Deudora	Acumulativa
8.2.6.001.11.007.2211.1	Productos alimenticios para personas G. Corriente	Deudora	Registro
8.2.6.001.11.007.2400	MATERIALES Y ARTÍCULOS DE CONSTRUCCIÓN Y DE REPARACIÓN	Deudora	Acumulativa
8.2.6.001.11.007.2470	Artículos metálicos para la construcción	Deudora	Acumulativa
8.2.6.001.11.007.2471	Artículos metálicos para la construcción	Deudora	Acumulativa
8.2.6.001.11.007.2471.1	Artículos metálicos para la construcción G. Corriente	Deudora	Registro
8.2.6.001.11.007.2490	Otros materiales y artículos de construcción y reparación	Deudora	Acumulativa
8.2.6.001.11.007.2491	Otros materiales y artículos de construcción y reparación	Deudora	Acumulativa
8.2.6.001.11.007.2491.1	Otros materiales y artículos de construcción y reparación G. Corriente	Deudora	Registro
8.2.6.001.11.007.2500	PRODUCTOS QUÍMICOS, FARMACÉUTICOS Y DE LABORATORIO	Deudora	Acumulativa
8.2.6.001.11.007.2560	Fibras sintéticas, hules, plásticos y derivados	Deudora	Acumulativa
8.2.6.001.11.007.2561	Fibras sintéticas, hules, plásticos y derivados	Deudora	Acumulativa
8.2.6.001.11.007.2561.1	Fibras sintéticas, hules, plásticos y derivados G. Corriente	Deudora	Registro
8.2.6.001.11.007.2700	VESTUARIO, BLANCOS, PRENDAS DE PROTECCIÓN Y ARTÍCULOS DEPORTIVOS	Deudora	Acumulativa
8.2.6.001.11.007.2710	Vestuario y uniformes	Deudora	Acumulativa
8.2.6.001.11.007.2711	Vestuario y uniformes	Deudora	Acumulativa
8.2.6.001.11.007.2711.1	Vestuario y uniformes G. Corriente	Deudora	Registro
8.2.6.001.11.007.2711.2	Vestuario y uniformes G. Capital	Deudora	Registro
8.2.6.001.11.007.2900	HERRAMIENTAS, REFACCIONES Y ACCESORIOS MENORES	Deudora	Acumulativa
8.2.6.001.11.007.2940	Refacciones y accesorios menores de equipo de cómputo y tecnologías de la información	Deudora	Acumulativa
8.2.6.001.11.007.2941	Refacciones y accesorios menores de equipo de cómputo y tecnologías de la información	Deudora	Acumulativa
8.2.6.001.11.007.2941.1	Refacciones y accesorios menores de equipo de cómputo y tecnologías de la información G. Corriente	Deudora	Registro
8.2.6.001.11.007.3000	SERVICIOS GENERALES	Deudora	Acumulativa
8.2.6.001.11.007.3800	SERVICIOS OFICIALES	Deudora	Acumulativa

INSTITUTO MUNICIPAL DE LA CULTURA Y LAS ARTES DE LOS CABOS
BAJA CALIFORNIA SUR

Usr: Supervisor

Cuenta	Descripción de la Cuenta	Naturaleza	Tipo
8.2.6.001.11.007.3820	Gastos de orden social y cultural	Deudora	Acumulativa
8.2.6.001.11.007.3821	Gastos de orden social y cultural	Deudora	Acumulativa
8.2.6.001.11.007.3821.1	Gastos de orden social y cultural G. Corriente	Deudora	Registro
8.2.6.001.11.007.4000	TRANSFERENCIAS, ASIGNACIONES, SUBSIDIOS Y OTRAS AYUDAS	Deudora	Acumulativa
8.2.6.001.11.007.4400	AYUDAS SOCIALES	Deudora	Acumulativa
8.2.6.001.11.007.4410	Ayudas sociales a personas	Deudora	Acumulativa
8.2.6.001.11.007.4411	Ayudas sociales a personas	Deudora	Acumulativa
8.2.6.001.11.007.4411.1	Ayudas sociales a personas G. Corriente	Deudora	Registro
8.2.6.001.11.007.4420	Becas y otras ayudas para programas de capacitación	Deudora	Acumulativa
8.2.6.001.11.007.4421	Becas y otras ayudas para programas de capacitación	Deudora	Acumulativa
8.2.6.001.11.007.4421.1	Becas y otras ayudas para programas de capacitación G. Corriente	Deudora	Registro
8.2.6.001.12	CASA DE CULTURA LA RIBERA	Deudora	Acumulativa
8.2.6.001.12.007	CASAS DE CULTURA	Deudora	Acumulativa
8.2.6.001.12.007.2000	MATERIALES Y SUMINISTROS	Deudora	Acumulativa
8.2.6.001.12.007.2100	MATERIALES DE ADMINISTRACIÓN, EMISIÓN DE DOCUMENTOS Y ARTÍCULOS OFICIALES	Deudora	Acumulativa
8.2.6.001.12.007.2110	Materiales, útiles y equipos menores de oficina	Deudora	Acumulativa
8.2.6.001.12.007.2111	Materiales, útiles y equipos menores de oficina	Deudora	Acumulativa
8.2.6.001.12.007.2111.1	Materiales, útiles y equipos menores de oficina G. Corriente	Deudora	Registro
8.2.6.001.12.007.2120	Materiales y útiles de impresión y reproducción	Deudora	Acumulativa
8.2.6.001.12.007.2121	Materiales y útiles de impresión y reproducción	Deudora	Acumulativa
8.2.6.001.12.007.2121.1	Materiales y útiles de impresión y reproducción G. Corriente	Deudora	Registro
8.2.6.001.12.007.2140	Materiales, útiles y equipos menores de tecnologías de la información y comunicaciones	Deudora	Acumulativa
8.2.6.001.12.007.2141	Materiales, útiles y equipos menores de tecnologías de la información y comunicaciones	Deudora	Acumulativa
8.2.6.001.12.007.2141.1	Materiales, útiles y equipos menores de tecnologías de la información y comunicaciones G. Corriente	Deudora	Registro
8.2.6.001.12.007.2160	Material de limpieza	Deudora	Acumulativa
8.2.6.001.12.007.2161	Material de limpieza	Deudora	Acumulativa
8.2.6.001.12.007.2161.1	Material de limpieza G. Corriente	Deudora	Registro
8.2.6.001.12.007.2400	MATERIALES Y ARTÍCULOS DE CONSTRUCCIÓN Y DE REPARACIÓN	Deudora	Acumulativa
8.2.6.001.12.007.2490	Otros materiales y artículos de construcción y reparación	Deudora	Acumulativa
8.2.6.001.12.007.2491	Otros materiales y artículos de construcción y reparación	Deudora	Acumulativa
8.2.6.001.12.007.2491.1	Otros materiales y artículos de construcción y reparación G. Corriente	Deudora	Registro
8.2.6.001.12.007.2900	HERRAMIENTAS, REFACCIONES Y ACCESORIOS MENORES	Deudora	Acumulativa
8.2.6.001.12.007.2990	Refacciones y accesorios menores otros bienes muebles	Deudora	Acumulativa
8.2.6.001.12.007.2991	Refacciones y accesorios menores otros bienes muebles	Deudora	Acumulativa
8.2.6.001.12.007.2991.1	Refacciones y accesorios menores otros bienes muebles G. Corriente	Deudora	Registro
8.2.6.001.12.007.3000	SERVICIOS GENERALES	Deudora	Acumulativa
8.2.6.001.12.007.3800	SERVICIOS OFICIALES	Deudora	Acumulativa
8.2.6.001.12.007.3820	Gastos de orden social y cultural	Deudora	Acumulativa
8.2.6.001.12.007.3821	Gastos de orden social y cultural	Deudora	Acumulativa
8.2.6.001.12.007.3821.1	Gastos de orden social y cultural G. Corriente	Deudora	Registro
8.2.6.001.12.007.4000	TRANSFERENCIAS, ASIGNACIONES, SUBSIDIOS Y OTRAS AYUDAS	Deudora	Acumulativa
8.2.6.001.12.007.4400	AYUDAS SOCIALES	Deudora	Acumulativa
8.2.6.001.12.007.4410	Ayudas sociales a personas	Deudora	Acumulativa

INSTITUTO MUNICIPAL DE LA CULTURA Y LAS ARTES DE LOS CABOS
BAJA CALIFORNIA SUR

Usr: Supervisor

Cuenta	Descripción de la Cuenta	Naturaleza	Tipo
8.2.6.001.12.007.4411	Ayudas sociales a personas	Deudora	Acumulativa
8.2.6.001.12.007.4411.1	Ayudas sociales a personas G. Corriente	Deudora	Registro
8.2.6.001.12.007.4420	Becas y otras ayudas para programas de capacitación	Deudora	Acumulativa
8.2.6.001.12.007.4421	Becas y otras ayudas para programas de capacitación	Deudora	Acumulativa
8.2.6.001.12.007.4421.1	Becas y otras ayudas para programas de capacitación G. Corriente	Deudora	Registro
8.2.6.001.13	EQUIPO Y MATERIALES DE OFICINA	Deudora	Acumulativa
8.2.6.001.13.001	DIRECCION GENERAL	Deudora	Acumulativa
8.2.6.001.13.001.2000	MATERIALES Y SUMINISTROS	Deudora	Acumulativa
8.2.6.001.13.001.2100	MATERIALES DE ADMINISTRACIÓN, EMISIÓN DE DOCUMENTOS Y ARTÍCULOS OFICIALES	Deudora	Acumulativa
8.2.6.001.13.001.2110	Materiales, útiles y equipos menores de oficina	Deudora	Acumulativa
8.2.6.001.13.001.2111	Materiales, útiles y equipos menores de oficina	Deudora	Acumulativa
8.2.6.001.13.001.2111.1	Materiales, útiles y equipos menores de oficina G. Corriente	Deudora	Registro
8.2.6.001.13.001.2120	Materiales y útiles de impresión y reproducción	Deudora	Acumulativa
8.2.6.001.13.001.2121	Materiales y útiles de impresión y reproducción	Deudora	Acumulativa
8.2.6.001.13.001.2121.1	Materiales y útiles de impresión y reproducción G. Corriente	Deudora	Registro
8.2.6.001.13.001.2140	Materiales, útiles y equipos menores de tecnologías de la información y comunicaciones	Deudora	Acumulativa
8.2.6.001.13.001.2141	Materiales, útiles y equipos menores de tecnologías de la información y comunicaciones	Deudora	Acumulativa
8.2.6.001.13.001.2141.1	Materiales, útiles y equipos menores de tecnologías de la información y comunicaciones G. Corriente	Deudora	Registro
8.2.6.001.13.001.2150	Material impreso e información digital	Deudora	Acumulativa
8.2.6.001.13.001.2151	Material impreso e información digital	Deudora	Acumulativa
8.2.6.001.13.001.2151.1	Material impreso e información digital G. Corriente	Deudora	Registro
8.2.6.001.13.001.2160	Material de limpieza	Deudora	Acumulativa
8.2.6.001.13.001.2161	Material de limpieza	Deudora	Acumulativa
8.2.6.001.13.001.2161.1	Material de limpieza G. Corriente	Deudora	Registro
8.2.6.001.13.001.2200	ALIMENTOS Y UTENSILIOS	Deudora	Acumulativa
8.2.6.001.13.001.2210	Productos alimenticios para personas	Deudora	Acumulativa
8.2.6.001.13.001.2211	Productos alimenticios para personas	Deudora	Acumulativa
8.2.6.001.13.001.2211.1	Productos alimenticios para personas G. Corriente	Deudora	Registro
8.2.6.001.13.001.2230	Utensilios para el servicio de alimentación	Deudora	Acumulativa
8.2.6.001.13.001.2231	Utensilios para el servicio de alimentación	Deudora	Acumulativa
8.2.6.001.13.001.2231.1	Utensilios para el servicio de alimentación G. Corriente	Deudora	Registro
8.2.6.001.13.001.2400	MATERIALES Y ARTÍCULOS DE CONSTRUCCIÓN Y DE REPARACIÓN	Deudora	Acumulativa
8.2.6.001.13.001.2460	Material eléctrico y electrónico	Deudora	Acumulativa
8.2.6.001.13.001.2461	Material eléctrico y electrónico	Deudora	Acumulativa
8.2.6.001.13.001.2461.1	Material eléctrico y electrónico G. Corriente	Deudora	Registro
8.2.6.001.13.001.2700	VESTUARIO, BLANCOS, PRENDAS DE PROTECCIÓN Y ARTÍCULOS DEPORTIVOS	Deudora	Acumulativa
8.2.6.001.13.001.2710	Vestuario y uniformes	Deudora	Acumulativa
8.2.6.001.13.001.2711	Vestuario y uniformes	Deudora	Acumulativa
8.2.6.001.13.001.2711.1	Vestuario y uniformes G. Corriente	Deudora	Registro
8.2.6.001.13.001.2900	HERRAMIENTAS, REFACCIONES Y ACCESORIOS MENORES	Deudora	Acumulativa
8.2.6.001.13.001.2910	Herramientas menores	Deudora	Acumulativa
8.2.6.001.13.001.2911	Herramientas menores	Deudora	Acumulativa
8.2.6.001.13.001.2911.1	Herramientas menores G. Corriente	Deudora	Registro
8.2.6.001.13.001.2930	Refacciones y accesorios menores de mobiliario y equipo de administración, educacional y	Deudora	Acumulativa

INSTITUTO MUNICIPAL DE LA CULTURA Y LAS ARTES DE LOS CABOS
BAJA CALIFORNIA SUR

Usr: Supervisor

Cuenta	Descripción de la Cuenta	Naturaleza	Tipo
	recreativo		
8.2.6.001.13.001.2931	Refacciones y accesorios menores de mobiliario y equipo de administración, educacional y recreativo	Deudora	Acumulativa
8.2.6.001.13.001.2931.1	Refacciones y accesorios menores de mobiliario y equipo de administración, educacional y recreativo G. Corriente	Deudora	Registro
8.2.6.001.13.001.2940	Refacciones y accesorios menores de equipo de cómputo y tecnologías de la información	Deudora	Acumulativa
8.2.6.001.13.001.2941	Refacciones y accesorios menores de equipo de cómputo y tecnologías de la información	Deudora	Acumulativa
8.2.6.001.13.001.2941.1	Refacciones y accesorios menores de equipo de cómputo y tecnologías de la información G. Corriente	Deudora	Registro
8.2.6.001.13.001.3000	SERVICIOS GENERALES	Deudora	Acumulativa
8.2.6.001.13.001.3100	SERVICIOS BÁSICOS	Deudora	Acumulativa
8.2.6.001.13.001.3140	Telefonía tradicional	Deudora	Acumulativa
8.2.6.001.13.001.3141	Telefonía tradicional	Deudora	Acumulativa
8.2.6.001.13.001.3141.1	Telefonía tradicional G. Corriente	Deudora	Registro
8.2.6.001.13.001.3300	SERVICIOS PROFESIONALES, CIENTÍFICOS, TÉCNICOS Y OTROS SERVICIOS	Deudora	Acumulativa
8.2.6.001.13.001.3360	Servicios de apoyo administrativo, traducción, fotocopiado e impresión	Deudora	Acumulativa
8.2.6.001.13.001.3361	Servicios de apoyo administrativo, fotocopiado e impresión	Deudora	Acumulativa
8.2.6.001.13.001.3361.1	Servicios de apoyo administrativo, fotocopiado e impresión G. Corriente	Deudora	Registro
8.2.6.001.13.001.3600	SERVICIOS DE COMUNICACIÓN SOCIAL Y PUBLICIDAD	Deudora	Acumulativa
8.2.6.001.13.001.3650	Servicios de la industria fílmica, del sonido y del video	Deudora	Acumulativa
8.2.6.001.13.001.3651	Servicios de la industria fílmica, del sonido y del video	Deudora	Acumulativa
8.2.6.001.13.001.3651.1	Servicios de la industria fílmica, del sonido y del video G. Corriente	Deudora	Registro
8.2.6.001.13.001.5000	BIENES MUEBLES, INMUEBLES E INTANGIBLES	Deudora	Acumulativa
8.2.6.001.13.001.5100	MOBILIARIO Y EQUIPO DE ADMINISTRACIÓN	Deudora	Acumulativa
8.2.6.001.13.001.5150	Equipo de cómputo y de tecnologías de la información	Deudora	Acumulativa
8.2.6.001.13.001.5151	Equipo de cómputo y de tecnología de la información	Deudora	Acumulativa
8.2.6.001.13.001.5151.2	Equipo de cómputo y de tecnología de la información G. Capital	Deudora	Registro
8.2.6.001.13.001.5200	MOBILIARIO Y EQUIPO EDUCACIONAL Y RECREATIVO	Deudora	Acumulativa
8.2.6.001.13.001.5290	Otro mobiliario y equipo educacional y recreativo	Deudora	Acumulativa
8.2.6.001.13.001.5291	Otro mobiliario y equipo educacional y recreativo	Deudora	Acumulativa
8.2.6.001.13.001.5291.2	Otro mobiliario y equipo educacional y recreativo G. Capital	Deudora	Registro
8.2.6.001.13.001.5600	MAQUINARIA, OTROS EQUIPOS Y HERRAMIENTAS	Deudora	Acumulativa
8.2.6.001.13.001.5640	Sistemas de aire acondicionado, calefacción y de refrigeración industrial y comercial	Deudora	Acumulativa
8.2.6.001.13.001.5641	Sistemas de aire acondicionado, calefacción y de refrigeración industrial y comercial	Deudora	Acumulativa
8.2.6.001.13.001.5641.2	Sistemas de aire acondicionado, calefacción y de refrigeración industrial y comercial G. Capital	Deudora	Registro
8.2.6.001.13.002	DIRECCION DE FINANZAS	Deudora	Acumulativa
8.2.6.001.13.002.2000	MATERIALES Y SUMINISTROS	Deudora	Acumulativa
8.2.6.001.13.002.2100	MATERIALES DE ADMINISTRACIÓN, EMISIÓN DE DOCUMENTOS Y ARTÍCULOS OFICIALES	Deudora	Acumulativa
8.2.6.001.13.002.2110	Materiales, útiles y equipos menores de oficina	Deudora	Acumulativa
8.2.6.001.13.002.2111	Materiales, útiles y equipos menores de oficina	Deudora	Acumulativa
8.2.6.001.13.002.2111.1	Materiales, útiles y equipos menores de oficina G. Corriente	Deudora	Registro
8.2.6.001.13.002.2140	Materiales, útiles y equipos menores de tecnologías de la información y comunicaciones	Deudora	Acumulativa
8.2.6.001.13.002.2141	Materiales, útiles y equipos menores de tecnologías de la información y comunicaciones	Deudora	Acumulativa
8.2.6.001.13.002.2141.1	Materiales, útiles y equipos menores de tecnologías de la información y comunicaciones G. Corriente	Deudora	Registro
8.2.6.001.13.002.2200	ALIMENTOS Y UTENSILIOS	Deudora	Acumulativa
8.2.6.001.13.002.2210	Productos alimenticios para personas	Deudora	Acumulativa

INSTITUTO MUNICIPAL DE LA CULTURA Y LAS ARTES DE LOS CABOS
BAJA CALIFORNIA SUR

Usr: Supervisor

Cuenta	Descripción de la Cuenta	Naturaleza	Tipo
8.2.6.001.13.002.2211	Productos alimenticios para personas	Deudora	Acumulativa
8.2.6.001.13.002.2211.1	Productos alimenticios para personas G. Corriente	Deudora	Registro
8.2.6.001.13.002.2220	Productos alimenticios para animales	Deudora	Acumulativa
8.2.6.001.13.002.2221	Productos alimenticios para animales	Deudora	Acumulativa
8.2.6.001.13.002.2221.1	Productos alimenticios para animales G. Corriente	Deudora	Registro
8.2.6.001.13.002.2230	Utensilios para el servicio de alimentación	Deudora	Acumulativa
8.2.6.001.13.002.2231	Utensilios para el servicio de alimentación	Deudora	Acumulativa
8.2.6.001.13.002.2231.1	Utensilios para el servicio de alimentación G. Corriente	Deudora	Registro
8.2.6.001.13.002.2400	MATERIALES Y ARTÍCULOS DE CONSTRUCCIÓN Y DE REPARACIÓN	Deudora	Acumulativa
8.2.6.001.13.002.2480	Materiales complementarios	Deudora	Acumulativa
8.2.6.001.13.002.2481	Materiales complementarios	Deudora	Acumulativa
8.2.6.001.13.002.2481.1	Materiales complementarios G. Corriente	Deudora	Registro
8.2.6.001.13.002.2900	HERRAMIENTAS, REFACCIONES Y ACCESORIOS MENORES	Deudora	Acumulativa
8.2.6.001.13.002.2940	Refacciones y accesorios menores de equipo de cómputo y tecnologías de la información	Deudora	Acumulativa
8.2.6.001.13.002.2941	Refacciones y accesorios menores de equipo de cómputo y tecnologías de la información	Deudora	Acumulativa
8.2.6.001.13.002.2941.1	Refacciones y accesorios menores de equipo de cómputo y tecnologías de la información G. Corriente	Deudora	Registro
8.2.6.001.13.002.3000	SERVICIOS GENERALES	Deudora	Acumulativa
8.2.6.001.13.002.3300	SERVICIOS PROFESIONALES, CIENTÍFICOS, TÉCNICOS Y OTROS SERVICIOS	Deudora	Acumulativa
8.2.6.001.13.002.3330	Servicios de consultoría administrativa, procesos, técnica y en tecnologías de la información	Deudora	Acumulativa
8.2.6.001.13.002.3331	Servicios de consultoría administrativa, procesos, técnica y en tecnologías de la información	Deudora	Acumulativa
8.2.6.001.13.002.3331.1	Servicios de consultoría administrativa, procesos, técnica y en tecnologías de la información G. Corriente	Deudora	Registro
8.2.6.001.13.002.3360	Servicios de apoyo administrativo, traducción, fotocopiado e impresión	Deudora	Acumulativa
8.2.6.001.13.002.3361	Servicios de apoyo administrativo, fotocopiado e impresión	Deudora	Acumulativa
8.2.6.001.13.002.3361.1	Servicios de apoyo administrativo, fotocopiado e impresión G. Corriente	Deudora	Registro
8.2.6.001.13.002.3500	SERVICIOS DE INSTALACIÓN, REPARACIÓN, MANTENIMIENTO Y CONSERVACIÓN	Deudora	Acumulativa
8.2.6.001.13.002.3530	Instalación, reparación y mantenimiento de equipo de cómputo y tecnología de la información	Deudora	Acumulativa
8.2.6.001.13.002.3531	Instalación, reparación y mantenimiento de equipo de cómputo y tecnologías de la información	Deudora	Acumulativa
8.2.6.001.13.002.3531.1	Instalación, reparación y mantenimiento de equipo de cómputo y tecnologías de la información G. Corriente	Deudora	Registro
8.2.6.001.13.002.5000	BIENES MUEBLES, INMUEBLES E INTANGIBLES	Deudora	Acumulativa
8.2.6.001.13.002.5100	MOBILIARIO Y EQUIPO DE ADMINISTRACIÓN	Deudora	Acumulativa
8.2.6.001.13.002.5150	Equipo de cómputo y de tecnologías de la información	Deudora	Acumulativa
8.2.6.001.13.002.5151	Equipo de cómputo y de tecnología de la información	Deudora	Acumulativa
8.2.6.001.13.002.5151.2	Equipo de cómputo y de tecnología de la información G. Capital	Deudora	Registro
8.2.6.001.13.003	DIRECCION DE ADMINISTRACION	Deudora	Acumulativa
8.2.6.001.13.003.2000	MATERIALES Y SUMINISTROS	Deudora	Acumulativa
8.2.6.001.13.003.2100	MATERIALES DE ADMINISTRACIÓN, EMISIÓN DE DOCUMENTOS Y ARTÍCULOS OFICIALES	Deudora	Acumulativa
8.2.6.001.13.003.2110	Materiales, útiles y equipos menores de oficina	Deudora	Acumulativa
8.2.6.001.13.003.2111	Materiales, útiles y equipos menores de oficina	Deudora	Acumulativa
8.2.6.001.13.003.2111.1	Materiales, útiles y equipos menores de oficina G. Corriente	Deudora	Registro
8.2.6.001.13.003.2140	Materiales, útiles y equipos menores de tecnologías de la información y comunicaciones	Deudora	Acumulativa
8.2.6.001.13.003.2141	Materiales, útiles y equipos menores de tecnologías de la información y comunicaciones	Deudora	Acumulativa
8.2.6.001.13.003.2141.1	Materiales, útiles y equipos menores de tecnologías de la información y comunicaciones G. Corriente	Deudora	Registro

INSTITUTO MUNICIPAL DE LA CULTURA Y LAS ARTES DE LOS CABOS
BAJA CALIFORNIA SUR

Usr: Supervisor
rptPlanDeCuentasConac

Cuenta	Descripción de la Cuenta	Naturaleza	Tipo
8.2.6.001.13.003.3000	SERVICIOS GENERALES	Deudora	Acumulativa
8.2.6.001.13.003.3300	SERVICIOS PROFESIONALES, CIENTÍFICOS, TÉCNICOS Y OTROS SERVICIOS	Deudora	Acumulativa
8.2.6.001.13.003.3330	Servicios de consultoría administrativa, procesos, técnica y en tecnologías de la información	Deudora	Acumulativa
8.2.6.001.13.003.3331	Servicios de consultoría administrativa, procesos, técnica y en tecnologías de la información	Deudora	Acumulativa
8.2.6.001.13.003.3331.1	Servicios de consultoría administrativa, procesos, técnica y en tecnologías de la información G. Corriente	Deudora	Registro
8.2.6.001.13.003.5000	BIENES MUEBLES, INMUEBLES E INTANGIBLES	Deudora	Acumulativa
8.2.6.001.13.003.5100	MOBILIARIO Y EQUIPO DE ADMINISTRACIÓN	Deudora	Acumulativa
8.2.6.001.13.003.5150	Equipo de cómputo y de tecnologías de la información	Deudora	Acumulativa
8.2.6.001.13.003.5151	Equipo de cómputo y de tecnología de la información	Deudora	Acumulativa
8.2.6.001.13.003.5151.2	Equipo de cómputo y de tecnología de la información G. Capital	Deudora	Registro
8.2.6.001.13.004	DIRECCION DE VINCULACION	Deudora	Acumulativa
8.2.6.001.13.004.2000	MATERIALES Y SUMINISTROS	Deudora	Acumulativa
8.2.6.001.13.004.2100	MATERIALES DE ADMINISTRACIÓN, EMISIÓN DE DOCUMENTOS Y ARTÍCULOS OFICIALES	Deudora	Acumulativa
8.2.6.001.13.004.2110	Materiales, útiles y equipos menores de oficina	Deudora	Acumulativa
8.2.6.001.13.004.2111	Materiales, útiles y equipos menores de oficina	Deudora	Acumulativa
8.2.6.001.13.004.2111.1	Materiales, útiles y equipos menores de oficina G. Corriente	Deudora	Registro
8.2.6.001.13.004.2160	Material de limpieza	Deudora	Acumulativa
8.2.6.001.13.004.2161	Material de limpieza	Deudora	Acumulativa
8.2.6.001.13.004.2161.1	Material de limpieza G. Corriente	Deudora	Registro
8.2.6.001.13.004.2900	HERRAMIENTAS, REFACCIONES Y ACCESORIOS MENORES	Deudora	Acumulativa
8.2.6.001.13.004.2920	Refacciones y accesorios menores de edificios	Deudora	Acumulativa
8.2.6.001.13.004.2921	Refacciones y accesorios menores de edificios	Deudora	Acumulativa
8.2.6.001.13.004.2921.1	Refacciones y accesorios menores de edificios G. Corriente	Deudora	Registro
8.2.6.001.13.004.2940	Refacciones y accesorios menores de equipo de cómputo y tecnologías de la información	Deudora	Acumulativa
8.2.6.001.13.004.2941	Refacciones y accesorios menores de equipo de cómputo y tecnologías de la información	Deudora	Acumulativa
8.2.6.001.13.004.2941.1	Refacciones y accesorios menores de equipo de cómputo y tecnologías de la información G. Corriente	Deudora	Registro
8.2.6.001.13.005	DIRECCION DE PROGRAMAS, PROYECTOS E INVERSIONES	Deudora	Acumulativa
8.2.6.001.13.005.2000	MATERIALES Y SUMINISTROS	Deudora	Acumulativa
8.2.6.001.13.005.2100	MATERIALES DE ADMINISTRACIÓN, EMISIÓN DE DOCUMENTOS Y ARTÍCULOS OFICIALES	Deudora	Acumulativa
8.2.6.001.13.005.2140	Materiales, útiles y equipos menores de tecnologías de la información y comunicaciones	Deudora	Acumulativa
8.2.6.001.13.005.2141	Materiales, útiles y equipos menores de tecnologías de la información y comunicaciones	Deudora	Acumulativa
8.2.6.001.13.005.2141.1	Materiales, útiles y equipos menores de tecnologías de la información y comunicaciones G. Corriente	Deudora	Registro
8.2.6.001.13.005.2150	Material impreso e información digital	Deudora	Acumulativa
8.2.6.001.13.005.2151	Material impreso e información digital	Deudora	Acumulativa
8.2.6.001.13.005.2151.1	Material impreso e información digital G. Corriente	Deudora	Registro
8.2.6.001.13.005.2900	HERRAMIENTAS, REFACCIONES Y ACCESORIOS MENORES	Deudora	Acumulativa
8.2.6.001.13.005.2930	Refacciones y accesorios menores de mobiliario y equipo de administración, educacional y recreativo	Deudora	Acumulativa
8.2.6.001.13.005.2931	Refacciones y accesorios menores de mobiliario y equipo de administración, educacional y recreativo	Deudora	Acumulativa
8.2.6.001.13.005.2931.1	Refacciones y accesorios menores de mobiliario y equipo de administración, educacional y recreativo G. Corriente	Deudora	Registro
8.2.6.001.13.005.2940	Refacciones y accesorios menores de equipo de cómputo y tecnologías de la información	Deudora	Acumulativa
8.2.6.001.13.005.2941	Refacciones y accesorios menores de equipo de cómputo y tecnologías de la información	Deudora	Acumulativa
8.2.6.001.13.005.2941.1	Refacciones y accesorios menores de equipo de cómputo y tecnologías de la información	Deudora	Registro

INSTITUTO MUNICIPAL DE LA CULTURA Y LAS ARTES DE LOS CABOS
BAJA CALIFORNIA SUR

Usr: Supervisor

Cuenta	Descripción de la Cuenta	Naturaleza	Tipo
	G. Corriente		
8.2.6.001.13.005.5000	BIENES MUEBLES, INMUEBLES E INTANGIBLES	Deudora	Acumulativa
8.2.6.001.13.005.5100	MOBILIARIO Y EQUIPO DE ADMINISTRACIÓN	Deudora	Acumulativa
8.2.6.001.13.005.5150	Equipo de cómputo y de tecnologías de la información	Deudora	Acumulativa
8.2.6.001.13.005.5151	Equipo de cómputo y de tecnología de la información	Deudora	Acumulativa
8.2.6.001.13.005.5151.2	Equipo de cómputo y de tecnología de la información G. Capital	Deudora	Registro
8.2.6.001.13.006	DIRECCION DE ESPACIOS CULTURALES	Deudora	Acumulativa
8.2.6.001.13.006.2000	MATERIALES Y SUMINISTROS	Deudora	Acumulativa
8.2.6.001.13.006.2100	MATERIALES DE ADMINISTRACIÓN, EMISIÓN DE DOCUMENTOS Y ARTÍCULOS OFICIALES	Deudora	Acumulativa
8.2.6.001.13.006.2110	Materiales, útiles y equipos menores de oficina	Deudora	Acumulativa
8.2.6.001.13.006.2111	Materiales, útiles y equipos menores de oficina	Deudora	Acumulativa
8.2.6.001.13.006.2111.1	Materiales, útiles y equipos menores de oficina G. Corriente	Deudora	Registro
8.2.6.001.13.006.2120	Materiales y útiles de impresión y reproducción	Deudora	Acumulativa
8.2.6.001.13.006.2121	Materiales y útiles de impresión y reproducción	Deudora	Acumulativa
8.2.6.001.13.006.2121.1	Materiales y útiles de impresión y reproducción G. Corriente	Deudora	Registro
8.2.6.001.14	PAGO DE HONORARIOS POR PRESENTACIONES DE ARTISTAS LOCALES	Deudora	Acumulativa
8.2.6.001.14.001	DIRECCION GENERAL	Deudora	Acumulativa
8.2.6.001.14.001.3000	SERVICIOS GENERALES	Deudora	Acumulativa
8.2.6.001.14.001.3200	SERVICIOS DE ARRENDAMIENTO	Deudora	Acumulativa
8.2.6.001.14.001.3230	Arrendamiento de mobiliario y equipo de administración, educacional y recreativo	Deudora	Acumulativa
8.2.6.001.14.001.3231	Arrendamiento de mobiliario y equipo de administración, educacional y recreativo	Deudora	Acumulativa
8.2.6.001.14.001.3231.1	Arrendamiento de mobiliario y equipo de administración, educacional y recreativo G. Corriente	Deudora	Registro
8.2.6.001.14.001.3800	SERVICIOS OFICIALES	Deudora	Acumulativa
8.2.6.001.14.001.3820	Gastos de orden social y cultural	Deudora	Acumulativa
8.2.6.001.14.001.3821	Gastos de orden social y cultural	Deudora	Acumulativa
8.2.6.001.14.001.3821.1	Gastos de orden social y cultural G. Corriente	Deudora	Registro
8.2.6.001.14.011	FIESTAS TRADICIONALES	Deudora	Acumulativa
8.2.6.001.14.011.3000	SERVICIOS GENERALES	Deudora	Acumulativa
8.2.6.001.14.011.3800	SERVICIOS OFICIALES	Deudora	Acumulativa
8.2.6.001.14.011.3820	Gastos de orden social y cultural	Deudora	Acumulativa
8.2.6.001.14.011.3821	Gastos de orden social y cultural	Deudora	Acumulativa
8.2.6.001.14.011.3821.1	Gastos de orden social y cultural G. Corriente	Deudora	Registro
8.2.6.001.15	PRESENTACION O ATENCION DE ARTISTAS O AGRUPACIONES FORANEAS	Deudora	Acumulativa
8.2.6.001.15.001	DIRECCION GENERAL	Deudora	Acumulativa
8.2.6.001.15.001.3000	SERVICIOS GENERALES	Deudora	Acumulativa
8.2.6.001.15.001.3800	SERVICIOS OFICIALES	Deudora	Acumulativa
8.2.6.001.15.001.3820	Gastos de orden social y cultural	Deudora	Acumulativa
8.2.6.001.15.001.3821	Gastos de orden social y cultural	Deudora	Acumulativa
8.2.6.001.15.001.3821.1	Gastos de orden social y cultural G. Corriente	Deudora	Registro
8.2.6.001.16	CONCURSOS ARTISTICOS	Deudora	Acumulativa
8.2.6.001.16.001	DIRECCION GENERAL	Deudora	Acumulativa
8.2.6.001.16.001.4000	TRANSFERENCIAS, ASIGNACIONES, SUBSIDIOS Y OTRAS AYUDAS	Deudora	Acumulativa
8.2.6.001.16.001.4400	AYUDAS SOCIALES	Deudora	Acumulativa
8.2.6.001.16.001.4410	Ayudas sociales a personas	Deudora	Acumulativa

INSTITUTO MUNICIPAL DE LA CULTURA Y LAS ARTES DE LOS CABOS
BAJA CALIFORNIA SUR

Usr: Supervisor
rptPlanDeCuentasConac

Cuenta	Descripción de la Cuenta	Naturaleza	Tipo
8.2.6.001.16.001.4411	Ayudas sociales a personas	Deudora	Acumulativa
8.2.6.001.16.001.4411.1	Ayudas sociales a personas G. Corriente	Deudora	Registro
8.2.6.001.17	DIFUSION Y PROMOCION CULTURAL	Deudora	Acumulativa
8.2.6.001.17.001	DIRECCION GENERAL	Deudora	Acumulativa
8.2.6.001.17.001.2000	MATERIALES Y SUMINISTROS	Deudora	Acumulativa
8.2.6.001.17.001.2100	MATERIALES DE ADMINISTRACIÓN, EMISIÓN DE DOCUMENTOS Y ARTÍCULOS OFICIALES	Deudora	Acumulativa
8.2.6.001.17.001.2170	Materiales y útiles de enseñanza	Deudora	Acumulativa
8.2.6.001.17.001.2171	Materiales y útiles de enseñanza	Deudora	Acumulativa
8.2.6.001.17.001.2171.1	Materiales y útiles de enseñanza G. Corriente	Deudora	Registro
8.2.6.001.17.001.3000	SERVICIOS GENERALES	Deudora	Acumulativa
8.2.6.001.17.001.3600	SERVICIOS DE COMUNICACIÓN SOCIAL Y PUBLICIDAD	Deudora	Acumulativa
8.2.6.001.17.001.3620	Difusión por radio, televisión y otros medios de mensajes comerciales para promover la venta de bienes o servicios	Deudora	Acumulativa
8.2.6.001.17.001.3621	Difusión por radio, televisión y otros medios de mensajes comerciales para promover la venta de bienes o servicios	Deudora	Acumulativa
8.2.6.001.17.001.3621.1	Difusión por radio, televisión y otros medios de mensajes comerciales para promover la venta de bienes o servicios G. Corriente	Deudora	Registro
8.2.6.001.17.001.3900	OTROS SERVICIOS GENERALES	Deudora	Acumulativa
8.2.6.001.17.001.3990	Otros servicios generales	Deudora	Acumulativa
8.2.6.001.17.001.3991	Otros servicios generales	Deudora	Acumulativa
8.2.6.001.17.001.3991.1	Otros servicios generales G. Corriente	Deudora	Registro
8.2.6.001.17.011	FIESTAS TRADICIONALES	Deudora	Acumulativa
8.2.6.001.17.011.3000	SERVICIOS GENERALES	Deudora	Acumulativa
8.2.6.001.17.011.3700	SERVICIOS DE TRASLADOS Y VIÁTICOS	Deudora	Acumulativa
8.2.6.001.17.011.3710	Pasajes aéreos	Deudora	Acumulativa
8.2.6.001.17.011.3711	Pasajes aéreos	Deudora	Acumulativa
8.2.6.001.17.011.3711.1	Pasajes aéreos G. Corriente	Deudora	Registro
8.2.6.001.17.011.3790	Otros servicios de traslado y hospedaje	Deudora	Acumulativa
8.2.6.001.17.011.3791	Otros servicios de traslado y hospedaje	Deudora	Acumulativa
8.2.6.001.17.011.3791.1	Otros servicios de traslado y hospedaje G. Corriente	Deudora	Registro
8.2.6.001.17.011.3800	SERVICIOS OFICIALES	Deudora	Acumulativa
8.2.6.001.17.011.3820	Gastos de orden social y cultural	Deudora	Acumulativa
8.2.6.001.17.011.3821	Gastos de orden social y cultural	Deudora	Acumulativa
8.2.6.001.17.011.3821.1	Gastos de orden social y cultural G. Corriente	Deudora	Registro
8.2.6.001.17.011.4000	TRANSFERENCIAS, ASIGNACIONES, SUBSIDIOS Y OTRAS AYUDAS	Deudora	Acumulativa
8.2.6.001.17.011.4400	AYUDAS SOCIALES	Deudora	Acumulativa
8.2.6.001.17.011.4410	Ayudas sociales a personas	Deudora	Acumulativa
8.2.6.001.17.011.4411	Ayudas sociales a personas	Deudora	Acumulativa
8.2.6.001.17.011.4411.1	Ayudas sociales a personas G. Corriente	Deudora	Registro
8.2.6.001.18	GASTOS POR EVENTOS CULTURALES Y SOCIALES	Deudora	Acumulativa
8.2.6.001.18.001	DIRECCION GENERAL	Deudora	Acumulativa
8.2.6.001.18.001.2000	MATERIALES Y SUMINISTROS	Deudora	Acumulativa
8.2.6.001.18.001.2100	MATERIALES DE ADMINISTRACIÓN, EMISIÓN DE DOCUMENTOS Y ARTÍCULOS OFICIALES	Deudora	Acumulativa
8.2.6.001.18.001.2110	Materiales, útiles y equipos menores de oficina	Deudora	Acumulativa
8.2.6.001.18.001.2111	Materiales, útiles y equipos menores de oficina	Deudora	Acumulativa
8.2.6.001.18.001.2111.1	Materiales, útiles y equipos menores de oficina G. Corriente	Deudora	Registro

INSTITUTO MUNICIPAL DE LA CULTURA Y LAS ARTES DE LOS CABOS
BAJA CALIFORNIA SUR

Usr: Supervisor
rptPlanDeCuentasConac

Cuenta	Descripción de la Cuenta	Naturaleza	Tipo
8.2.6.001.18.001.2120	Materiales y útiles de impresión y reproducción	Deudora	Acumulativa
8.2.6.001.18.001.2121	Materiales y útiles de impresión y reproducción	Deudora	Acumulativa
8.2.6.001.18.001.2121.1	Materiales y útiles de impresión y reproducción G. Corriente	Deudora	Registro
8.2.6.001.18.001.2170	Materiales y útiles de enseñanza	Deudora	Acumulativa
8.2.6.001.18.001.2171	Materiales y útiles de enseñanza	Deudora	Acumulativa
8.2.6.001.18.001.2171.1	Materiales y útiles de enseñanza G. Corriente	Deudora	Registro
8.2.6.001.18.001.2200	ALIMENTOS Y UTENSILIOS	Deudora	Acumulativa
8.2.6.001.18.001.2210	Productos alimenticios para personas	Deudora	Acumulativa
8.2.6.001.18.001.2211	Productos alimenticios para personas	Deudora	Acumulativa
8.2.6.001.18.001.2211.1	Productos alimenticios para personas G. Corriente	Deudora	Registro
8.2.6.001.18.001.2220	Productos alimenticios para animales	Deudora	Acumulativa
8.2.6.001.18.001.2221	Productos alimenticios para animales	Deudora	Acumulativa
8.2.6.001.18.001.2221.1	Productos alimenticios para animales G. Corriente	Deudora	Registro
8.2.6.001.18.001.2400	MATERIALES Y ARTÍCULOS DE CONSTRUCCIÓN Y DE REPARACIÓN	Deudora	Acumulativa
8.2.6.001.18.001.2460	Material eléctrico y electrónico	Deudora	Acumulativa
8.2.6.001.18.001.2461	Material eléctrico y electrónico	Deudora	Acumulativa
8.2.6.001.18.001.2461.1	Material eléctrico y electrónico G. Corriente	Deudora	Registro
8.2.6.001.18.001.2480	Materiales complementarios	Deudora	Acumulativa
8.2.6.001.18.001.2481	Materiales complementarios	Deudora	Acumulativa
8.2.6.001.18.001.2481.1	Materiales complementarios G. Corriente	Deudora	Registro
8.2.6.001.18.001.2490	Otros materiales y artículos de construcción y reparación	Deudora	Acumulativa
8.2.6.001.18.001.2491	Otros materiales y artículos de construcción y reparación	Deudora	Acumulativa
8.2.6.001.18.001.2491.1	Otros materiales y artículos de construcción y reparación G. Corriente	Deudora	Registro
8.2.6.001.18.001.2600	COMBUSTIBLES, LUBRICANTES Y ADITIVOS	Deudora	Acumulativa
8.2.6.001.18.001.2610	Combustibles, lubricantes y aditivos	Deudora	Acumulativa
8.2.6.001.18.001.2611	Combustibles, lubricantes y aditivos	Deudora	Acumulativa
8.2.6.001.18.001.2700	VESTUARIO, BLANCOS, PRENDAS DE PROTECCIÓN Y ARTÍCULOS DEPORTIVOS	Deudora	Acumulativa
8.2.6.001.18.001.2710	Vestuario y uniformes	Deudora	Acumulativa
8.2.6.001.18.001.2711	Vestuario y uniformes	Deudora	Acumulativa
8.2.6.001.18.001.2711.1	Vestuario y uniformes G. Corriente	Deudora	Registro
8.2.6.001.18.001.2740	Productos textiles	Deudora	Acumulativa
8.2.6.001.18.001.2741	Productos textiles	Deudora	Acumulativa
8.2.6.001.18.001.2741.1	Productos textiles G. Corriente	Deudora	Registro
8.2.6.001.18.001.3000	SERVICIOS GENERALES	Deudora	Acumulativa
8.2.6.001.18.001.3200	SERVICIOS DE ARRENDAMIENTO	Deudora	Acumulativa
8.2.6.001.18.001.3230	Arrendamiento de mobiliario y equipo de administración, educacional y recreativo	Deudora	Acumulativa
8.2.6.001.18.001.3231	Arrendamiento de mobiliario y equipo de administración, educacional y recreativo	Deudora	Acumulativa
8.2.6.001.18.001.3231.1	Arrendamiento de mobiliario y equipo de administración, educacional y recreativo G. Corriente	Deudora	Registro
8.2.6.001.18.001.3250	Arrendamiento de equipo de transporte	Deudora	Acumulativa
8.2.6.001.18.001.3251	Arrendamiento de equipo de transporte	Deudora	Acumulativa
8.2.6.001.18.001.3251.1	Arrendamiento de equipo de transporte G. Corriente	Deudora	Registro
8.2.6.001.18.001.3290	Otros arrendamientos	Deudora	Acumulativa
8.2.6.001.18.001.3291	Otros arrendamientos	Deudora	Acumulativa
8.2.6.001.18.001.3291.1	Otros arrendamientos G. Corriente	Deudora	Registro

INSTITUTO MUNICIPAL DE LA CULTURA Y LAS ARTES DE LOS CABOS
BAJA CALIFORNIA SUR

Usr: Supervisor

Cuenta	Descripción de la Cuenta	Naturaleza	Tipo
8.2.6.001.18.001.3300	SERVICIOS PROFESIONALES, CIENTÍFICOS, TÉCNICOS Y OTROS SERVICIOS	Deudora	Acumulativa
8.2.6.001.18.001.3360	Servicios de apoyo administrativo, traducción, fotocopiado e impresión	Deudora	Acumulativa
8.2.6.001.18.001.3361	Servicios de apoyo administrativo, fotocopiado e impresión	Deudora	Acumulativa
8.2.6.001.18.001.3361.1	Servicios de apoyo administrativo, fotocopiado e impresión G. Corriente	Deudora	Registro
8.2.6.001.18.001.3400	SERVICIOS FINANCIEROS, BANCARIOS Y COMERCIALES	Deudora	Acumulativa
8.2.6.001.18.001.3460	Almacenaje, envase y embalaje	Deudora	Acumulativa
8.2.6.001.18.001.3461	Almacenaje, envase y embalaje	Deudora	Acumulativa
8.2.6.001.18.001.3461.1	Almacenaje, envase y embalaje G. Corriente	Deudora	Registro
8.2.6.001.18.001.3470	Fletes y maniobras	Deudora	Acumulativa
8.2.6.001.18.001.3471	Fletes y maniobras	Deudora	Acumulativa
8.2.6.001.18.001.3471.1	Fletes y maniobras G. Corriente	Deudora	Registro
8.2.6.001.18.001.3500	SERVICIOS DE INSTALACIÓN, REPARACIÓN, MANTENIMIENTO Y CONSERVACIÓN	Deudora	Acumulativa
8.2.6.001.18.001.3520	Instalación, reparación y mantenimiento de mobiliario y equipo de administración, educacional y recreativo	Deudora	Acumulativa
8.2.6.001.18.001.3521	Instalación, reparación y mantenimiento de mobiliario y equipo de administración, educacional y recreativo	Deudora	Acumulativa
8.2.6.001.18.001.3521.1	Instalación, reparación y mantenimiento de mobiliario y equipo de administración, educacional y recreativo G. Corriente	Deudora	Registro
8.2.6.001.18.001.3600	SERVICIOS DE COMUNICACIÓN SOCIAL Y PUBLICIDAD	Deudora	Acumulativa
8.2.6.001.18.001.3610	Difusión por radio, televisión y otros medios de mensajes sobre programas y actividades gubernamentales	Deudora	Acumulativa
8.2.6.001.18.001.3611	Difusión por radio, televisión y otros medios de mensajes sobre programas y actividades gubernamentales	Deudora	Acumulativa
8.2.6.001.18.001.3611.1	Difusión por radio, televisión y otros medios de mensajes sobre programas y actividades gubernamentales G. Corriente	Deudora	Registro
8.2.6.001.18.001.3650	Servicios de la industria fílmica, del sonido y del video	Deudora	Acumulativa
8.2.6.001.18.001.3651	Servicios de la industria fílmica, del sonido y del video	Deudora	Acumulativa
8.2.6.001.18.001.3651.1	Servicios de la industria fílmica, del sonido y del video G. Corriente	Deudora	Registro
8.2.6.001.18.001.3700	SERVICIOS DE TRASLADOS Y VIÁTICOS	Deudora	Acumulativa
8.2.6.001.18.001.3710	Pasajes aéreos	Deudora	Acumulativa
8.2.6.001.18.001.3711	Pasajes aéreos	Deudora	Acumulativa
8.2.6.001.18.001.3711.1	Pasajes aéreos G. Corriente	Deudora	Registro
8.2.6.001.18.001.3780	Servicios integrales de traslado y viáticos	Deudora	Acumulativa
8.2.6.001.18.001.3781	Servicios integrales de traslado y viáticos	Deudora	Acumulativa
8.2.6.001.18.001.3781.1	Servicios integrales de traslado y viáticos G. Corriente	Deudora	Registro
8.2.6.001.18.001.3790	Otros servicios de traslado y hospedaje	Deudora	Acumulativa
8.2.6.001.18.001.3791	Otros servicios de traslado y hospedaje	Deudora	Acumulativa
8.2.6.001.18.001.3791.1	Otros servicios de traslado y hospedaje G. Corriente	Deudora	Registro
8.2.6.001.18.001.3800	SERVICIOS OFICIALES	Deudora	Acumulativa
8.2.6.001.18.001.3810	Gastos de ceremonial	Deudora	Acumulativa
8.2.6.001.18.001.3811	Gastos de ceremonial	Deudora	Acumulativa
8.2.6.001.18.001.3811.1	Gastos de ceremonial G. Corriente	Deudora	Registro
8.2.6.001.18.001.3820	Gastos de orden social y cultural	Deudora	Acumulativa
8.2.6.001.18.001.3821	Gastos de orden social y cultural	Deudora	Acumulativa
8.2.6.001.18.001.3821.1	Gastos de orden social y cultural G. Corriente	Deudora	Registro
8.2.6.001.18.001.4000	TRANSFERENCIAS, ASIGNACIONES, SUBSIDIOS Y OTRAS AYUDAS	Deudora	Acumulativa
8.2.6.001.18.001.4400	AYUDAS SOCIALES	Deudora	Acumulativa
8.2.6.001.18.001.4410	Ayudas sociales a personas	Deudora	Acumulativa
8.2.6.001.18.001.4411	Ayudas sociales a personas	Deudora	Acumulativa

INSTITUTO MUNICIPAL DE LA CULTURA Y LAS ARTES DE LOS CABOS
BAJA CALIFORNIA SUR

Usr: Supervisor
rptPlanDeCuentasConac

Cuenta	Descripción de la Cuenta	Naturaleza	Tipo
8.2.6.001.18.001.4411.1	Ayudas sociales a personas G. Corriente	Deudora	Registro
8.2.6.001.18.001.4420	Becas y otras ayudas para programas de capacitación	Deudora	Acumulativa
8.2.6.001.18.001.4421	Becas y otras ayudas para programas de capacitación	Deudora	Acumulativa
8.2.6.001.18.001.4421.1	Becas y otras ayudas para programas de capacitación G. Corriente	Deudora	Registro
8.2.6.001.18.001.5000	BIENES MUEBLES, INMUEBLES E INTANGIBLES	Deudora	Acumulativa
8.2.6.001.18.001.5200	MOBILIARIO Y EQUIPO EDUCACIONAL Y RECREATIVO	Deudora	Acumulativa
8.2.6.001.18.001.5210	Equipos y aparatos audiovisuales	Deudora	Acumulativa
8.2.6.001.18.001.5211	Equipos y aparatos audiovisuales	Deudora	Acumulativa
8.2.6.001.18.001.5211.2	Equipos y aparatos audiovisuales G. Capital	Deudora	Registro
8.2.6.001.18.001.5230	Cámaras fotográficas y de video	Deudora	Acumulativa
8.2.6.001.18.001.5231	Cámaras fotográficas y de video	Deudora	Acumulativa
8.2.6.001.18.001.5231.2	Cámaras fotográficas y de video G. Capital	Deudora	Registro
8.2.6.001.18.002	DIRECCION DE FINANZAS	Deudora	Acumulativa
8.2.6.001.18.002.2000	MATERIALES Y SUMINISTROS	Deudora	Acumulativa
8.2.6.001.18.002.2100	MATERIALES DE ADMINISTRACIÓN, EMISIÓN DE DOCUMENTOS Y ARTÍCULOS OFICIALES	Deudora	Acumulativa
8.2.6.001.18.002.2110	Materiales, útiles y equipos menores de oficina	Deudora	Acumulativa
8.2.6.001.18.002.2111	Materiales, útiles y equipos menores de oficina	Deudora	Acumulativa
8.2.6.001.18.002.2111.1	Materiales, útiles y equipos menores de oficina G. Corriente	Deudora	Registro
8.2.6.001.18.003	DIRECCION DE ADMINISTRACION	Deudora	Acumulativa
8.2.6.001.18.003.2000	MATERIALES Y SUMINISTROS	Deudora	Acumulativa
8.2.6.001.18.003.2100	MATERIALES DE ADMINISTRACIÓN, EMISIÓN DE DOCUMENTOS Y ARTÍCULOS OFICIALES	Deudora	Acumulativa
8.2.6.001.18.003.2160	Material de limpieza	Deudora	Acumulativa
8.2.6.001.18.003.2161	Material de limpieza	Deudora	Acumulativa
8.2.6.001.18.003.2161.1	Material de limpieza G. Corriente	Deudora	Registro
8.2.6.001.18.003.2200	ALIMENTOS Y UTENSILIOS	Deudora	Acumulativa
8.2.6.001.18.003.2210	Productos alimenticios para personas	Deudora	Acumulativa
8.2.6.001.18.003.2211	Productos alimenticios para personas	Deudora	Acumulativa
8.2.6.001.18.003.2211.1	Productos alimenticios para personas G. Corriente	Deudora	Registro
8.2.6.001.18.003.2230	Utensilios para el servicio de alimentación	Deudora	Acumulativa
8.2.6.001.18.003.2231	Utensilios para el servicio de alimentación	Deudora	Acumulativa
8.2.6.001.18.003.2231.1	Utensilios para el servicio de alimentación G. Corriente	Deudora	Registro
8.2.6.001.18.003.3000	SERVICIOS GENERALES	Deudora	Acumulativa
8.2.6.001.18.003.3700	SERVICIOS DE TRASLADOS Y VIÁTICOS	Deudora	Acumulativa
8.2.6.001.18.003.3710	Pasajes aéreos	Deudora	Acumulativa
8.2.6.001.18.003.3711	Pasajes aéreos	Deudora	Acumulativa
8.2.6.001.18.003.3711.1	Pasajes aéreos G. Corriente	Deudora	Registro
8.2.6.001.18.003.3720	Pasajes terrestres	Deudora	Acumulativa
8.2.6.001.18.003.3721	Pasajes terrestres	Deudora	Acumulativa
8.2.6.001.18.003.3721.1	Pasajes terrestres G. Corriente	Deudora	Registro
8.2.6.001.18.004	DIRECCION DE VINCULACION	Deudora	Acumulativa
8.2.6.001.18.004.2000	MATERIALES Y SUMINISTROS	Deudora	Acumulativa
8.2.6.001.18.004.2100	MATERIALES DE ADMINISTRACIÓN, EMISIÓN DE DOCUMENTOS Y ARTÍCULOS OFICIALES	Deudora	Acumulativa
8.2.6.001.18.004.2110	Materiales, útiles y equipos menores de oficina	Deudora	Acumulativa

INSTITUTO MUNICIPAL DE LA CULTURA Y LAS ARTES DE LOS CABOS
BAJA CALIFORNIA SUR

Usr: Supervisor

Cuenta	Descripción de la Cuenta	Naturaleza	Tipo
8.2.6.001.18.004.2111	Materiales, útiles y equipos menores de oficina	Deudora	Acumulativa
8.2.6.001.18.004.2111.1	Materiales, útiles y equipos menores de oficina G. Corriente	Deudora	Registro
8.2.6.001.18.004.2200	ALIMENTOS Y UTENSILIOS	Deudora	Acumulativa
8.2.6.001.18.004.2210	Productos alimenticios para personas	Deudora	Acumulativa
8.2.6.001.18.004.2211	Productos alimenticios para personas	Deudora	Acumulativa
8.2.6.001.18.004.2211.1	Productos alimenticios para personas G. Corriente	Deudora	Registro
8.2.6.001.18.004.2400	MATERIALES Y ARTÍCULOS DE CONSTRUCCIÓN Y DE REPARACIÓN	Deudora	Acumulativa
8.2.6.001.18.004.2440	Madera y productos de madera	Deudora	Acumulativa
8.2.6.001.18.004.2441	Madera y productos de madera	Deudora	Acumulativa
8.2.6.001.18.004.2441.1	Madera y productos de madera G. Corriente	Deudora	Registro
8.2.6.001.18.004.2600	COMBUSTIBLES, LUBRICANTES Y ADITIVOS	Deudora	Acumulativa
8.2.6.001.18.004.2610	Combustibles, lubricantes y aditivos	Deudora	Acumulativa
8.2.6.001.18.004.2611	Combustibles, lubricantes y aditivos	Deudora	Acumulativa
8.2.6.001.18.004.2611.1	Combustibles, lubricantes y aditivos G. Corriente	Deudora	Registro
8.2.6.001.18.004.2700	VESTUARIO, BLANCOS, PRENDAS DE PROTECCIÓN Y ARTÍCULOS DEPORTIVOS	Deudora	Acumulativa
8.2.6.001.18.004.2740	Productos textiles	Deudora	Acumulativa
8.2.6.001.18.004.2741	Productos textiles	Deudora	Acumulativa
8.2.6.001.18.004.2741.1	Productos textiles G. Corriente	Deudora	Registro
8.2.6.001.18.004.2900	HERRAMIENTAS, REFACCIONES Y ACCESORIOS MENORES	Deudora	Acumulativa
8.2.6.001.18.004.2920	Refacciones y accesorios menores de edificios	Deudora	Acumulativa
8.2.6.001.18.004.2921	Refacciones y accesorios menores de edificios	Deudora	Acumulativa
8.2.6.001.18.004.2921.1	Refacciones y accesorios menores de edificios G. Corriente	Deudora	Registro
8.2.6.001.18.004.2930	Refacciones y accesorios menores de mobiliario y equipo de administración, educacional y recreativo	Deudora	Acumulativa
8.2.6.001.18.004.2931	Refacciones y accesorios menores de mobiliario y equipo de administración, educacional y recreativo	Deudora	Acumulativa
8.2.6.001.18.004.2931.1	Refacciones y accesorios menores de mobiliario y equipo de administración, educacional y recreativo G. Corriente	Deudora	Registro
8.2.6.001.18.004.3000	SERVICIOS GENERALES	Deudora	Acumulativa
8.2.6.001.18.004.3600	SERVICIOS DE COMUNICACIÓN SOCIAL Y PUBLICIDAD	Deudora	Acumulativa
8.2.6.001.18.004.3650	Servicios de la industria fílmica, del sonido y del video	Deudora	Acumulativa
8.2.6.001.18.004.3651	Servicios de la industria fílmica, del sonido y del video	Deudora	Acumulativa
8.2.6.001.18.004.3651.1	Servicios de la industria fílmica, del sonido y del video G. Corriente	Deudora	Registro
8.2.6.001.18.004.3700	SERVICIOS DE TRASLADOS Y VIÁTICOS	Deudora	Acumulativa
8.2.6.001.18.004.3790	Otros servicios de traslado y hospedaje	Deudora	Acumulativa
8.2.6.001.18.004.3791	Otros servicios de traslado y hospedaje	Deudora	Acumulativa
8.2.6.001.18.004.3791.1	Otros servicios de traslado y hospedaje G. Corriente	Deudora	Registro
8.2.6.001.18.004.3800	SERVICIOS OFICIALES	Deudora	Acumulativa
8.2.6.001.18.004.3820	Gastos de orden social y cultural	Deudora	Acumulativa
8.2.6.001.18.004.3821	Gastos de orden social y cultural	Deudora	Acumulativa
8.2.6.001.18.004.3821.1	Gastos de orden social y cultural G. Corriente	Deudora	Registro
8.2.6.001.18.006	DIRECCION DE ESPACIOS CULTURALES	Deudora	Acumulativa
8.2.6.001.18.006.2000	MATERIALES Y SUMINISTROS	Deudora	Acumulativa
8.2.6.001.18.006.2100	MATERIALES DE ADMINISTRACIÓN, EMISIÓN DE DOCUMENTOS Y ARTÍCULOS OFICIALES	Deudora	Acumulativa
8.2.6.001.18.006.2110	Materiales, útiles y equipos menores de oficina	Deudora	Acumulativa
8.2.6.001.18.006.2111	Materiales, útiles y equipos menores de oficina	Deudora	Acumulativa

INSTITUTO MUNICIPAL DE LA CULTURA Y LAS ARTES DE LOS CABOS
BAJA CALIFORNIA SUR

Usr: Supervisor

Cuenta	Descripción de la Cuenta	Naturaleza	Tipo
8.2.6.001.18.006.2111.1	Materiales, útiles y equipos menores de oficina G. Corriente	Deudora	Registro
8.2.6.001.18.006.2200	ALIMENTOS Y UTENSILIOS	Deudora	Acumulativa
8.2.6.001.18.006.2210	Productos alimenticios para personas	Deudora	Acumulativa
8.2.6.001.18.006.2211	Productos alimenticios para personas	Deudora	Acumulativa
8.2.6.001.18.006.2211.1	Productos alimenticios para personas G. Corriente	Deudora	Registro
8.2.6.001.18.006.2400	MATERIALES Y ARTÍCULOS DE CONSTRUCCIÓN Y DE REPARACIÓN	Deudora	Acumulativa
8.2.6.001.18.006.2490	Otros materiales y artículos de construcción y reparación	Deudora	Acumulativa
8.2.6.001.18.006.2491	Otros materiales y artículos de construcción y reparación	Deudora	Acumulativa
8.2.6.001.18.006.2491.1	Otros materiales y artículos de construcción y reparación G. Corriente	Deudora	Registro
8.2.6.001.18.006.2600	COMBUSTIBLES, LUBRICANTES Y ADITIVOS	Deudora	Acumulativa
8.2.6.001.18.006.2610	Combustibles, lubricantes y aditivos	Deudora	Acumulativa
8.2.6.001.18.006.2611	Combustibles, lubricantes y aditivos	Deudora	Acumulativa
8.2.6.001.18.006.2611.1	Combustibles, lubricantes y aditivos G. Corriente	Deudora	Registro
8.2.6.001.18.006.2900	HERRAMIENTAS, REFACCIONES Y ACCESORIOS MENORES	Deudora	Acumulativa
8.2.6.001.18.006.2920	Refacciones y accesorios menores de edificios	Deudora	Acumulativa
8.2.6.001.18.006.2921	Refacciones y accesorios menores de edificios	Deudora	Acumulativa
8.2.6.001.18.006.2921.1	Refacciones y accesorios menores de edificios G. Corriente	Deudora	Registro
8.2.6.001.18.006.3000	SERVICIOS GENERALES	Deudora	Acumulativa
8.2.6.001.18.006.3300	SERVICIOS PROFESIONALES, CIENTÍFICOS, TÉCNICOS Y OTROS SERVICIOS	Deudora	Acumulativa
8.2.6.001.18.006.3320	Servicios de diseño, arquitectura, ingeniería y actividades relacionadas	Deudora	Acumulativa
8.2.6.001.18.006.3321	Servicios de diseño, arquitectura, ingeniería y actividades relacionadas	Deudora	Acumulativa
8.2.6.001.18.006.3321.1	Servicios de diseño, arquitectura, ingeniería y actividades relacionadas G. Corriente	Deudora	Registro
8.2.6.001.18.006.5000	BIENES MUEBLES, INMUEBLES E INTANGIBLES	Deudora	Acumulativa
8.2.6.001.18.006.5100	MOBILIARIO Y EQUIPO DE ADMINISTRACIÓN	Deudora	Acumulativa
8.2.6.001.18.006.5150	Equipo de cómputo y de tecnologías de la información	Deudora	Acumulativa
8.2.6.001.18.006.5151	Equipo de cómputo y de tecnología de la información	Deudora	Acumulativa
8.2.6.001.18.006.5151.2	Equipo de cómputo y de tecnología de la información G. Capital	Deudora	Registro
8.2.6.001.18.009	ESCUELA DE MUSICA	Deudora	Acumulativa
8.2.6.001.18.009.3000	SERVICIOS GENERALES	Deudora	Acumulativa
8.2.6.001.18.009.3500	SERVICIOS DE INSTALACIÓN, REPARACIÓN, MANTENIMIENTO Y CONSERVACIÓN	Deudora	Acumulativa
8.2.6.001.18.009.3510	Conservación y mantenimiento menor de inmuebles	Deudora	Acumulativa
8.2.6.001.18.009.3511	Conservación y mantenimiento menor de inmuebles	Deudora	Acumulativa
8.2.6.001.18.009.3511.1	Conservación y mantenimiento menor de inmuebles G. Corriente	Deudora	Registro
8.2.6.001.18.013	COORDINACION DELEGACIONAL	Deudora	Acumulativa
8.2.6.001.18.013.3000	SERVICIOS GENERALES	Deudora	Acumulativa
8.2.6.001.18.013.3500	SERVICIOS DE INSTALACIÓN, REPARACIÓN, MANTENIMIENTO Y CONSERVACIÓN	Deudora	Acumulativa
8.2.6.001.18.013.3510	Conservación y mantenimiento menor de inmuebles	Deudora	Acumulativa
8.2.6.001.18.013.3511	Conservación y mantenimiento menor de inmuebles	Deudora	Acumulativa
8.2.6.001.18.013.3511.1	Conservación y mantenimiento menor de inmuebles G. Corriente	Deudora	Registro
8.2.6.001.18.017	DIRECTOR DE PROYECTOS, PROGRAMAS E INVERSIONES	Deudora	Acumulativa
8.2.6.001.18.017.2000	MATERIALES Y SUMINISTROS	Deudora	Acumulativa
8.2.6.001.18.017.2100	MATERIALES DE ADMINISTRACIÓN, EMISIÓN DE DOCUMENTOS Y ARTÍCULOS OFICIALES	Deudora	Acumulativa
8.2.6.001.18.017.2110	Materiales, útiles y equipos menores de oficina	Deudora	Acumulativa
8.2.6.001.18.017.2111	Materiales, útiles y equipos menores de oficina	Deudora	Acumulativa

INSTITUTO MUNICIPAL DE LA CULTURA Y LAS ARTES DE LOS CABOS
BAJA CALIFORNIA SUR

Usr: Supervisor

Cuenta	Descripción de la Cuenta	Naturaleza	Tipo
8.2.6.001.18.017.2111.1	Materiales, útiles y equipos menores de oficina G. Corriente	Deudora	Registro
8.2.6.001.18.017.2200	ALIMENTOS Y UTENSILIOS	Deudora	Acumulativa
8.2.6.001.18.017.2210	Productos alimenticios para personas	Deudora	Acumulativa
8.2.6.001.18.017.2211	Productos alimenticios para personas	Deudora	Acumulativa
8.2.6.001.18.017.2211.1	Productos alimenticios para personas G. Corriente	Deudora	Registro
8.2.6.001.18.017.2700	VESTUARIO, BLANCOS, PRENDAS DE PROTECCIÓN Y ARTÍCULOS DEPORTIVOS	Deudora	Acumulativa
8.2.6.001.18.017.2740	Productos textiles	Deudora	Acumulativa
8.2.6.001.18.017.2741	Productos textiles	Deudora	Acumulativa
8.2.6.001.18.017.2741.1	Productos textiles G. Corriente	Deudora	Registro
8.2.6.001.18.017.2900	HERRAMIENTAS, REFACCIONES Y ACCESORIOS MENORES	Deudora	Acumulativa
8.2.6.001.18.017.2920	Refacciones y accesorios menores de edificios	Deudora	Acumulativa
8.2.6.001.18.017.2921	Refacciones y accesorios menores de edificios	Deudora	Acumulativa
8.2.6.001.18.017.2921.1	Refacciones y accesorios menores de edificios G. Corriente	Deudora	Registro
8.2.6.001.18.017.3000	SERVICIOS GENERALES	Deudora	Acumulativa
8.2.6.001.18.017.3700	SERVICIOS DE TRASLADOS Y VIÁTICOS	Deudora	Acumulativa
8.2.6.001.18.017.3790	Otros servicios de traslado y hospedaje	Deudora	Acumulativa
8.2.6.001.18.017.3791	Otros servicios de traslado y hospedaje	Deudora	Acumulativa
8.2.6.001.18.017.3791.1	Otros servicios de traslado y hospedaje G. Corriente	Deudora	Registro
8.2.6.001.19	CURSOS PARA CREADORES Y ARTISTAS CABEÑOS	Deudora	Acumulativa
8.2.6.001.19.001	DIRECCION GENERAL	Deudora	Acumulativa
8.2.6.001.19.001.3000	SERVICIOS GENERALES	Deudora	Acumulativa
8.2.6.001.19.001.3300	SERVICIOS PROFESIONALES, CIENTÍFICOS, TÉCNICOS Y OTROS SERVICIOS	Deudora	Acumulativa
8.2.6.001.19.001.3340	Servicios de capacitación	Deudora	Acumulativa
8.2.6.001.19.001.3341	Servicios de capacitación	Deudora	Acumulativa
8.2.6.001.19.001.3341.1	Servicios de capacitación G. Corriente	Deudora	Registro
8.2.6.001.20	CONCURSOS PARA ENRIQUECER LAS CASAS DE CULTURA DELEGACIONES RURALES O FOROS Y SEDES ALTERNATIVAS	Deudora	Acumulativa
8.2.6.001.20.001	DIRECCION GENERAL	Deudora	Acumulativa
8.2.6.001.20.001.3000	SERVICIOS GENERALES	Deudora	Acumulativa
8.2.6.001.20.001.3300	SERVICIOS PROFESIONALES, CIENTÍFICOS, TÉCNICOS Y OTROS SERVICIOS	Deudora	Acumulativa
8.2.6.001.20.001.3340	Servicios de capacitación	Deudora	Acumulativa
8.2.6.001.20.001.3341	Servicios de capacitación	Deudora	Acumulativa
8.2.6.001.20.001.3341.1	Servicios de capacitación G. Corriente	Deudora	Registro
8.2.6.001.21	MATERIALES ARTISTICOS PARA BALLETS FOLKLORICOS Y/O TALLERES DE LAS DIVERSAS CASAS DE LA CULTURA	Deudora	Acumulativa
8.2.6.001.21.001	DIRECCION GENERAL	Deudora	Acumulativa
8.2.6.001.21.001.2000	MATERIALES Y SUMINISTROS	Deudora	Acumulativa
8.2.6.001.21.001.2100	MATERIALES DE ADMINISTRACIÓN, EMISIÓN DE DOCUMENTOS Y ARTÍCULOS OFICIALES	Deudora	Acumulativa
8.2.6.001.21.001.2110	Materiales, útiles y equipos menores de oficina	Deudora	Acumulativa
8.2.6.001.21.001.2111	Materiales, útiles y equipos menores de oficina	Deudora	Acumulativa
8.2.6.001.21.001.2111.1	Materiales, útiles y equipos menores de oficina G. Corriente	Deudora	Registro
8.2.6.001.21.001.2160	Material de limpieza	Deudora	Acumulativa
8.2.6.001.21.001.2161	Material de limpieza	Deudora	Acumulativa
8.2.6.001.21.001.2161.1	Material de limpieza G. Corriente	Deudora	Registro
8.2.6.001.21.001.2170	Materiales y útiles de enseñanza	Deudora	Acumulativa

INSTITUTO MUNICIPAL DE LA CULTURA Y LAS ARTES DE LOS CABOS
BAJA CALIFORNIA SUR

Usr: Supervisor

Cuenta	Descripción de la Cuenta	Naturaleza	Tipo
8.2.6.001.21.001.2171	Materiales y útiles de enseñanza	Deudora	Acumulativa
8.2.6.001.21.001.2171.1	Materiales y útiles de enseñanza G. Corriente	Deudora	Registro
8.2.6.001.21.001.2400	MATERIALES Y ARTÍCULOS DE CONSTRUCCIÓN Y DE REPARACIÓN	Deudora	Acumulativa
8.2.6.001.21.001.2490	Otros materiales y artículos de construcción y reparación	Deudora	Acumulativa
8.2.6.001.21.001.2491	Otros materiales y artículos de construcción y reparación	Deudora	Acumulativa
8.2.6.001.21.001.2491.1	Otros materiales y artículos de construcción y reparación G. Corriente	Deudora	Registro
8.2.6.001.21.001.4000	TRANSFERENCIAS, ASIGNACIONES, SUBSIDIOS Y OTRAS AYUDAS	Deudora	Acumulativa
8.2.6.001.21.001.4400	AYUDAS SOCIALES	Deudora	Acumulativa
8.2.6.001.21.001.4420	Becas y otras ayudas para programas de capacitación	Deudora	Acumulativa
8.2.6.001.21.001.4421	Becas y otras ayudas para programas de capacitación	Deudora	Acumulativa
8.2.6.001.21.001.4421.1	Becas y otras ayudas para programas de capacitación G. Corriente	Deudora	Registro
8.2.6.001.22	EQUIPO DE AUDIO E ILUMINACION PARA EVENTOS, PROYECTOS O FESTIVALES ARTISTICOS INDEPENDIENTES	Deudora	Acumulativa
8.2.6.001.22.001	DIRECCION GENERAL	Deudora	Acumulativa
8.2.6.001.22.001.2000	MATERIALES Y SUMINISTROS	Deudora	Acumulativa
8.2.6.001.22.001.2900	HERRAMIENTAS, REFACCIONES Y ACCESORIOS MENORES	Deudora	Acumulativa
8.2.6.001.22.001.2940	Refacciones y accesorios menores de equipo de cómputo y tecnologías de la información	Deudora	Acumulativa
8.2.6.001.22.001.2941	Refacciones y accesorios menores de equipo de cómputo y tecnologías de la información	Deudora	Acumulativa
8.2.6.001.22.001.2941.1	Refacciones y accesorios menores de equipo de cómputo y tecnologías de la información G. Corriente	Deudora	Registro
8.2.6.001.22.001.3000	SERVICIOS GENERALES	Deudora	Acumulativa
8.2.6.001.22.001.3200	SERVICIOS DE ARRENDAMIENTO	Deudora	Acumulativa
8.2.6.001.22.001.3230	Arrendamiento de mobiliario y equipo de administración, educacional y recreativo	Deudora	Acumulativa
8.2.6.001.22.001.3231	Arrendamiento de mobiliario y equipo de administración, educacional y recreativo	Deudora	Acumulativa
8.2.6.001.22.001.3231.1	Arrendamiento de mobiliario y equipo de administración, educacional y recreativo G. Corriente	Deudora	Registro
8.2.6.001.22.001.3800	SERVICIOS OFICIALES	Deudora	Acumulativa
8.2.6.001.22.001.3820	Gastos de orden social y cultural	Deudora	Acumulativa
8.2.6.001.22.001.3821	Gastos de orden social y cultural	Deudora	Acumulativa
8.2.6.001.22.001.3821.1	Gastos de orden social y cultural G. Corriente	Deudora	Registro
8.2.6.001.22.001.5000	BIENES MUEBLES, INMUEBLES E INTANGIBLES	Deudora	Acumulativa
8.2.6.001.22.001.5100	MOBILIARIO Y EQUIPO DE ADMINISTRACIÓN	Deudora	Acumulativa
8.2.6.001.22.001.5150	Equipo de cómputo y de tecnologías de la información	Deudora	Acumulativa
8.2.6.001.22.001.5151	Equipo de cómputo y de tecnología de la información	Deudora	Acumulativa
8.2.6.001.22.001.5151.2	Equipo de cómputo y de tecnología de la información G. Capital	Deudora	Registro
8.2.6.001.23	MESA DE COFFE BREAK PARA PRESENTACIONES EDITORIALES	Deudora	Acumulativa
8.2.6.001.23.001	DIRECCION GENERAL	Deudora	Acumulativa
8.2.6.001.23.001.2000	MATERIALES Y SUMINISTROS	Deudora	Acumulativa
8.2.6.001.23.001.2200	ALIMENTOS Y UTENSILIOS	Deudora	Acumulativa
8.2.6.001.23.001.2210	Productos alimenticios para personas	Deudora	Acumulativa
8.2.6.001.23.001.2211	Productos alimenticios para personas	Deudora	Acumulativa
8.2.6.001.23.001.2211.1	Productos alimenticios para personas G. Corriente	Deudora	Registro
8.2.6.001.24	COMBUSTIBLE PARA LOGISTICA Y EVENTOS	Deudora	Acumulativa
8.2.6.001.24.001	DIRECCION GENERAL	Deudora	Acumulativa
8.2.6.001.24.001.2000	MATERIALES Y SUMINISTROS	Deudora	Acumulativa
8.2.6.001.24.001.2600	COMBUSTIBLES, LUBRICANTES Y ADITIVOS	Deudora	Acumulativa

INSTITUTO MUNICIPAL DE LA CULTURA Y LAS ARTES DE LOS CABOS
BAJA CALIFORNIA SUR

Usr: Supervisor

Cuenta	Descripción de la Cuenta	Naturaleza	Tipo
8.2.6.001.24.001.2610	Combustibles, lubricantes y aditivos	Deudora	Acumulativa
8.2.6.001.24.001.2611	Combustibles, lubricantes y aditivos	Deudora	Acumulativa
8.2.6.001.24.001.2611.1	Combustibles, lubricantes y aditivos G. Corriente	Deudora	Registro
8.2.6.001.25	SERVICIOS PROFESIONALES COMPLEMENTARIOS	Deudora	Acumulativa
8.2.6.001.25.001	DIRECCION GENERAL	Deudora	Acumulativa
8.2.6.001.25.001.3000	SERVICIOS GENERALES	Deudora	Acumulativa
8.2.6.001.25.001.3300	SERVICIOS PROFESIONALES, CIENTÍFICOS, TÉCNICOS Y OTROS SERVICIOS	Deudora	Acumulativa
8.2.6.001.25.001.3310	Servicios legales, de contabilidad, auditoría y relacionados	Deudora	Acumulativa
8.2.6.001.25.001.3311	Servicios legales, de contabilidad, auditoría y relacionados	Deudora	Acumulativa
8.2.6.001.25.001.3311.1	Servicios legales, de contabilidad, auditoría y relacionados G. Corriente	Deudora	Registro
8.2.6.001.25.001.3400	SERVICIOS FINANCIEROS, BANCARIOS Y COMERCIALES	Deudora	Acumulativa
8.2.6.001.25.001.3410	Servicios financieros y bancarios	Deudora	Acumulativa
8.2.6.001.25.001.3411	Servicios financieros y bancarios	Deudora	Acumulativa
8.2.6.001.25.001.3411.1	Servicios financieros y bancarios G. Corriente	Deudora	Registro
8.2.6.001.30	FIESTAS TRADICIONALES SAN JOSE 2023	Deudora	Acumulativa
8.2.6.001.30.001	DIRECCION GENERAL	Deudora	Acumulativa
8.2.6.001.30.001.3000	SERVICIOS GENERALES	Deudora	Acumulativa
8.2.6.001.30.001.3800	SERVICIOS OFICIALES	Deudora	Acumulativa
8.2.6.001.30.001.3820	Gastos de orden social y cultural	Deudora	Acumulativa
8.2.6.001.30.001.3821	Gastos de orden social y cultural	Deudora	Acumulativa
8.2.6.001.30.001.3821.1	Gastos de orden social y cultural G. Corriente	Deudora	Registro
8.2.6.001.32	GASTOS POR EVENTOS CULTURALES Y ADMINISTRATIVOS	Deudora	Acumulativa
8.2.6.001.32.001	DIRECCION GENERAL	Deudora	Acumulativa
8.2.6.001.32.001.2000	MATERIALES Y SUMINISTROS	Deudora	Acumulativa
8.2.6.001.32.001.2600	COMBUSTIBLES, LUBRICANTES Y ADITIVOS	Deudora	Acumulativa
8.2.6.001.32.001.2610	Combustibles, lubricantes y aditivos	Deudora	Acumulativa
8.2.6.001.32.001.2611	Combustibles, lubricantes y aditivos	Deudora	Acumulativa
8.2.6.001.32.001.2611.1	Combustibles, lubricantes y aditivos G. Corriente	Deudora	Registro
8.2.6.001.32.001.2700	VESTUARIO, BLANCOS, PRENDAS DE PROTECCIÓN Y ARTÍCULOS DEPORTIVOS	Deudora	Acumulativa
8.2.6.001.32.001.2710	Vestuario y uniformes	Deudora	Acumulativa
8.2.6.001.32.001.2711	Vestuario y uniformes	Deudora	Acumulativa
8.2.6.001.32.001.2711.1	Vestuario y uniformes G. Corriente	Deudora	Registro
8.2.6.001.32.001.2900	HERRAMIENTAS, REFACCIONES Y ACCESORIOS MENORES	Deudora	Acumulativa
8.2.6.001.32.001.2920	Refacciones y accesorios menores de edificios	Deudora	Acumulativa
8.2.6.001.32.001.2921	Refacciones y accesorios menores de edificios	Deudora	Acumulativa
8.2.6.001.32.001.2921.1	Refacciones y accesorios menores de edificios G. Corriente	Deudora	Registro
8.2.6.001.32.001.2940	Refacciones y accesorios menores de equipo de cómputo y tecnologías de la información	Deudora	Acumulativa
8.2.6.001.32.001.2941	Refacciones y accesorios menores de equipo de cómputo y tecnologías de la información	Deudora	Acumulativa
8.2.6.001.32.001.2941.1	Refacciones y accesorios menores de equipo de cómputo y tecnologías de la información G. Corriente	Deudora	Registro
8.2.6.001.32.001.2960	Refacciones y accesorios menores de equipo de transporte	Deudora	Acumulativa
8.2.6.001.32.001.2961	Refacciones y accesorios menores de equipo de transporte	Deudora	Acumulativa
8.2.6.001.32.001.2961.1	Refacciones y accesorios menores de equipo de transporte G. Corriente	Deudora	Registro
8.2.6.001.32.001.3000	SERVICIOS GENERALES	Deudora	Acumulativa
8.2.6.001.32.001.3100	SERVICIOS BÁSICOS	Deudora	Acumulativa

INSTITUTO MUNICIPAL DE LA CULTURA Y LAS ARTES DE LOS CABOS
BAJA CALIFORNIA SUR

Usr: Supervisor

Cuenta	Descripción de la Cuenta	Naturaleza	Tipo
8.2.6.001.32.001.3170	Servicios de acceso de Internet, redes y procesamiento de información	Deudora	Acumulativa
8.2.6.001.32.001.3171	Servicios de acceso de Internet, redes y procesamiento de información	Deudora	Acumulativa
8.2.6.001.32.001.3171.1	Servicios de acceso de Internet, redes y procesamiento de información G. Corriente	Deudora	Registro
8.2.6.001.32.001.3171.2	Servicios de acceso de Internet, redes y procesamiento de información G. Capital	Deudora	Registro
8.2.6.001.32.001.3500	SERVICIOS DE INSTALACIÓN, REPARACIÓN, MANTENIMIENTO Y CONSERVACIÓN	Deudora	Acumulativa
8.2.6.001.32.001.3520	Instalación, reparación y mantenimiento de mobiliario y equipo de administración, educacional y recreativo	Deudora	Acumulativa
8.2.6.001.32.001.3521	Instalación, reparación y mantenimiento de mobiliario y equipo de administración, educacional y recreativo	Deudora	Acumulativa
8.2.6.001.32.001.3521.1	Instalación, reparación y mantenimiento de mobiliario y equipo de administración, educacional y recreativo G. Corriente	Deudora	Registro
8.2.6.001.32.001.3700	SERVICIOS DE TRASLADOS Y VIÁTICOS	Deudora	Acumulativa
8.2.6.001.32.001.3750	Viáticos en el país	Deudora	Acumulativa
8.2.6.001.32.001.3751	Viáticos en el país	Deudora	Acumulativa
8.2.6.001.32.001.3751.1	Viáticos en el país G. Corriente	Deudora	Registro
8.2.6.001.32.001.3780	Servicios integrales de traslado y viáticos	Deudora	Acumulativa
8.2.6.001.32.001.3781	Servicios integrales de traslado y viáticos	Deudora	Acumulativa
8.2.6.001.32.001.3781.1	Servicios integrales de traslado y viáticos G. Corriente	Deudora	Registro
8.2.6.001.32.001.3790	Otros servicios de traslado y hospedaje	Deudora	Acumulativa
8.2.6.001.32.001.3791	Otros servicios de traslado y hospedaje	Deudora	Acumulativa
8.2.6.001.32.001.3791.1	Otros servicios de traslado y hospedaje G. Corriente	Deudora	Registro
8.2.6.001.32.001.3800	SERVICIOS OFICIALES	Deudora	Acumulativa
8.2.6.001.32.001.3820	Gastos de orden social y cultural	Deudora	Acumulativa
8.2.6.001.32.001.3821	Gastos de orden social y cultural	Deudora	Acumulativa
8.2.6.001.32.001.3821.1	Gastos de orden social y cultural G. Corriente	Deudora	Registro
8.2.6.001.32.001.3900	OTROS SERVICIOS GENERALES	Deudora	Acumulativa
8.2.6.001.32.001.3950	Penas, multas, accesorios y actualizaciones	Deudora	Acumulativa
8.2.6.001.32.001.3951	Penas, multas, accesorios y actualizaciones	Deudora	Acumulativa
8.2.6.001.32.001.3951.1	Penas, multas, accesorios y actualizaciones G. Corriente	Deudora	Registro
8.2.6.001.32.001.4000	TRANSFERENCIAS, ASIGNACIONES, SUBSIDIOS Y OTRAS AYUDAS	Deudora	Acumulativa
8.2.6.001.32.001.4400	AYUDAS SOCIALES	Deudora	Acumulativa
8.2.6.001.32.001.4410	Ayudas sociales a personas	Deudora	Acumulativa
8.2.6.001.32.001.4411	Ayudas sociales a personas	Deudora	Acumulativa
8.2.6.001.32.001.4411.1	Ayudas sociales a personas G. Corriente	Deudora	Registro
8.2.6.001.32.001.9000	DEUDA PÚBLICA	Deudora	Acumulativa
8.2.6.001.32.001.9900	ADEUDOS DE EJERCICIOS FISCALES ANTERIORES (ADEFAS)	Deudora	Acumulativa
8.2.6.001.32.001.9910	ADEFAS	Deudora	Acumulativa
8.2.6.001.32.001.9911	ADEFAS	Deudora	Acumulativa
8.2.6.001.32.001.9911.3	ADEFAS Amortización Deuda	Deudora	Registro
8.2.6.001.32.005	DIRECCION DE PROGRAMAS, PROYECTOS E INVERSIONES	Deudora	Acumulativa
8.2.6.001.32.005.2000	MATERIALES Y SUMINISTROS	Deudora	Acumulativa
8.2.6.001.32.005.2200	ALIMENTOS Y UTENSILIOS	Deudora	Acumulativa
8.2.6.001.32.005.2210	Productos alimenticios para personas	Deudora	Acumulativa
8.2.6.001.32.005.2211	Productos alimenticios para personas	Deudora	Acumulativa
8.2.6.001.32.005.2211.1	Productos alimenticios para personas G. Corriente	Deudora	Registro
8.2.6.001.32.005.3000	SERVICIOS GENERALES	Deudora	Acumulativa

INSTITUTO MUNICIPAL DE LA CULTURA Y LAS ARTES DE LOS CABOS
BAJA CALIFORNIA SUR

Usr: Supervisor

Cuenta	Descripción de la Cuenta	Naturaleza	Tipo
8.2.6.001.32.005.3700	SERVICIOS DE TRASLADOS Y VIÁTICOS	Deudora	Acumulativa
8.2.6.001.32.005.3750	Viáticos en el país	Deudora	Acumulativa
8.2.6.001.32.005.3751	Viáticos en el país	Deudora	Acumulativa
8.2.6.001.32.005.3751.1	Viáticos en el país G. Corriente	Deudora	Registro
8.2.6.001.32.007	CASAS DE CULTURA	Deudora	Acumulativa
8.2.6.001.32.007.3000	SERVICIOS GENERALES	Deudora	Acumulativa
8.2.6.001.32.007.3700	SERVICIOS DE TRASLADOS Y VIÁTICOS	Deudora	Acumulativa
8.2.6.001.32.007.3750	Viáticos en el país	Deudora	Acumulativa
8.2.6.001.32.007.3751	Viáticos en el país	Deudora	Acumulativa
8.2.6.001.32.007.3751.1	Viáticos en el país G. Corriente	Deudora	Registro
8.2.6.001.32.015	DIRECTOR GENERAL	Deudora	Acumulativa
8.2.6.001.32.015.2000	MATERIALES Y SUMINISTROS	Deudora	Acumulativa
8.2.6.001.32.015.2600	COMBUSTIBLES, LUBRICANTES Y ADITIVOS	Deudora	Acumulativa
8.2.6.001.32.015.2610	Combustibles, lubricantes y aditivos	Deudora	Acumulativa
8.2.6.001.32.015.2611	Combustibles, lubricantes y aditivos	Deudora	Acumulativa
8.2.6.001.32.015.2611.1	Combustibles, lubricantes y aditivos G. Corriente	Deudora	Registro
8.2.6.001.32.015.2700	VESTUARIO, BLANCOS, PRENDAS DE PROTECCIÓN Y ARTÍCULOS DEPORTIVOS	Deudora	Acumulativa
8.2.6.001.32.015.2710	Vestuario y uniformes	Deudora	Acumulativa
8.2.6.001.32.015.2711	Vestuario y uniformes	Deudora	Acumulativa
8.2.6.001.32.015.2711.1	Vestuario y uniformes G. Corriente	Deudora	Registro
8.2.6.001.32.015.3000	SERVICIOS GENERALES	Deudora	Acumulativa
8.2.6.001.32.015.3100	SERVICIOS BÁSICOS	Deudora	Acumulativa
8.2.6.001.32.015.3140	Telefonía tradicional	Deudora	Acumulativa
8.2.6.001.32.015.3141	Telefonía tradicional	Deudora	Acumulativa
8.2.6.001.32.015.3141.1	Telefonía tradicional G. Corriente	Deudora	Registro
8.2.6.001.32.015.3170	Servicios de acceso de Internet, redes y procesamiento de información	Deudora	Acumulativa
8.2.6.001.32.015.3171	Servicios de acceso de Internet, redes y procesamiento de información	Deudora	Acumulativa
8.2.6.001.32.015.3171.1	Servicios de acceso de Internet, redes y procesamiento de información G. Corriente	Deudora	Registro
8.2.6.001.32.015.3400	SERVICIOS FINANCIEROS, BANCARIOS Y COMERCIALES	Deudora	Acumulativa
8.2.6.001.32.015.3410	Servicios financieros y bancarios	Deudora	Acumulativa
8.2.6.001.32.015.3411	Servicios financieros y bancarios	Deudora	Acumulativa
8.2.6.001.32.015.3411.1	Servicios financieros y bancarios G. Corriente	Deudora	Registro
8.2.6.001.32.015.3600	SERVICIOS DE COMUNICACIÓN SOCIAL Y PUBLICIDAD	Deudora	Acumulativa
8.2.6.001.32.015.3610	Difusión por radio, televisión y otros medios de mensajes sobre programas y actividades gubernamentales	Deudora	Acumulativa
8.2.6.001.32.015.3611	Difusión por radio, televisión y otros medios de mensajes sobre programas y actividades gubernamentales	Deudora	Acumulativa
8.2.6.001.32.015.3611.1	Difusión por radio, televisión y otros medios de mensajes sobre programas y actividades gubernamentales G. Corriente	Deudora	Registro
8.2.6.001.32.015.3620	Difusión por radio, televisión y otros medios de mensajes comerciales para promover la venta de bienes o servicios	Deudora	Acumulativa
8.2.6.001.32.015.3621	Difusión por radio, televisión y otros medios de mensajes comerciales para promover la venta de bienes o servicios	Deudora	Acumulativa
8.2.6.001.32.015.3621.1	Difusión por radio, televisión y otros medios de mensajes comerciales para promover la venta de bienes o servicios G. Corriente	Deudora	Registro
8.2.6.001.32.015.3660	Servicio de creación y difusión de contenido exclusivamente a través de Internet	Deudora	Acumulativa
8.2.6.001.32.015.3661	Servicio de creación y difusión de contenido exclusivamente a través de internet	Deudora	Acumulativa
8.2.6.001.32.015.3661.1	Servicio de creación y difusión de contenido exclusivamente a través de internet G. Corriente	Deudora	Registro

INSTITUTO MUNICIPAL DE LA CULTURA Y LAS ARTES DE LOS CABOS
BAJA CALIFORNIA SUR

Usr: Supervisor
rptPlanDeCuentasConac

Cuenta	Descripción de la Cuenta	Naturaleza	Tipo
8.2.6.001.32.015.3700	SERVICIOS DE TRASLADOS Y VIÁTICOS	Deudora	Acumulativa
8.2.6.001.32.015.3710	Pasajes aéreos	Deudora	Acumulativa
8.2.6.001.32.015.3711	Pasajes aéreos	Deudora	Acumulativa
8.2.6.001.32.015.3711.1	Pasajes aéreos G. Corriente	Deudora	Registro
8.2.6.001.32.015.3750	Viáticos en el país	Deudora	Acumulativa
8.2.6.001.32.015.3751	Viáticos en el país	Deudora	Acumulativa
8.2.6.001.32.015.3751.1	Viáticos en el país G. Corriente	Deudora	Registro
8.2.6.001.32.015.3790	Otros servicios de traslado y hospedaje	Deudora	Acumulativa
8.2.6.001.32.015.3791	Otros servicios de traslado y hospedaje	Deudora	Acumulativa
8.2.6.001.32.015.3791.1	Otros servicios de traslado y hospedaje G. Corriente	Deudora	Registro
8.2.6.001.32.015.3800	SERVICIOS OFICIALES	Deudora	Acumulativa
8.2.6.001.32.015.3810	Gastos de ceremonial	Deudora	Acumulativa
8.2.6.001.32.015.3811	Gastos de ceremonial	Deudora	Acumulativa
8.2.6.001.32.015.3811.1	Gastos de ceremonial G. Corriente	Deudora	Registro
8.2.6.001.32.015.3820	Gastos de orden social y cultural	Deudora	Acumulativa
8.2.6.001.32.015.3821	Gastos de orden social y cultural	Deudora	Acumulativa
8.2.6.001.32.015.3821.1	Gastos de orden social y cultural G. Corriente	Deudora	Registro
8.2.6.001.32.015.5000	BIENES MUEBLES, INMUEBLES E INTANGIBLES	Deudora	Acumulativa
8.2.6.001.32.015.5100	MOBILIARIO Y EQUIPO DE ADMINISTRACIÓN	Deudora	Acumulativa
8.2.6.001.32.015.5130	Bienes artísticos, culturales y científicos	Deudora	Acumulativa
8.2.6.001.32.015.5131	Bienes artísticos, culturales y científicos	Deudora	Acumulativa
8.2.6.001.32.015.5131.2	Bienes artísticos, culturales y científicos G. Capital	Deudora	Registro
8.2.6.001.32.015.5600	MAQUINARIA, OTROS EQUIPOS Y HERRAMIENTAS	Deudora	Acumulativa
8.2.6.001.32.015.5650	Equipo de comunicación y telecomunicación	Deudora	Acumulativa
8.2.6.001.32.015.5651	Equipo de comunicación y telecomunicación	Deudora	Acumulativa
8.2.6.001.32.015.5651.2	Equipo de comunicación y telecomunicación G. Capital	Deudora	Registro
8.2.6.001.32.016	DIRECTOR DE ESPACIOS CULTURALES	Deudora	Acumulativa
8.2.6.001.32.016.3000	SERVICIOS GENERALES	Deudora	Acumulativa
8.2.6.001.32.016.3700	SERVICIOS DE TRASLADOS Y VIÁTICOS	Deudora	Acumulativa
8.2.6.001.32.016.3750	Viáticos en el país	Deudora	Acumulativa
8.2.6.001.32.016.3751	Viáticos en el país	Deudora	Acumulativa
8.2.6.001.32.016.3751.1	Viáticos en el país G. Corriente	Deudora	Registro
8.2.6.001.32.017	DIRECTOR DE PROYECTOS, PROGRAMAS E INVERSIONES	Deudora	Acumulativa
8.2.6.001.32.017.3000	SERVICIOS GENERALES	Deudora	Acumulativa
8.2.6.001.32.017.3700	SERVICIOS DE TRASLADOS Y VIÁTICOS	Deudora	Acumulativa
8.2.6.001.32.017.3750	Viáticos en el país	Deudora	Acumulativa
8.2.6.001.32.017.3751	Viáticos en el país	Deudora	Acumulativa
8.2.6.001.32.017.3751.1	Viáticos en el país G. Corriente	Deudora	Registro
8.2.6.001.32.018	DIRECTOR DE FINANZAS	Deudora	Acumulativa
8.2.6.001.32.018.2000	MATERIALES Y SUMINISTROS	Deudora	Acumulativa
8.2.6.001.32.018.2100	MATERIALES DE ADMINISTRACIÓN, EMISIÓN DE DOCUMENTOS Y ARTÍCULOS OFICIALES	Deudora	Acumulativa
8.2.6.001.32.018.2110	Materiales, útiles y equipos menores de oficina	Deudora	Acumulativa
8.2.6.001.32.018.2111	Materiales, útiles y equipos menores de oficina	Deudora	Acumulativa
8.2.6.001.32.018.2111.1	Materiales, útiles y equipos menores de oficina G. Corriente	Deudora	Registro

INSTITUTO MUNICIPAL DE LA CULTURA Y LAS ARTES DE LOS CABOS
BAJA CALIFORNIA SUR

Usr: Supervisor

Cuenta	Descripción de la Cuenta	Naturaleza	Tipo
8.2.6.001.32.018.2120	Materiales y útiles de impresión y reproducción	Deudora	Acumulativa
8.2.6.001.32.018.2121	Materiales y útiles de impresión y reproducción	Deudora	Acumulativa
8.2.6.001.32.018.2121.1	Materiales y útiles de impresión y reproducción G. Corriente	Deudora	Registro
8.2.6.001.32.018.3000	SERVICIOS GENERALES	Deudora	Acumulativa
8.2.6.001.32.018.3700	SERVICIOS DE TRASLADOS Y VIÁTICOS	Deudora	Acumulativa
8.2.6.001.32.018.3750	Viáticos en el país	Deudora	Acumulativa
8.2.6.001.32.018.3751	Viáticos en el país	Deudora	Acumulativa
8.2.6.001.32.018.3751.1	Viáticos en el país G. Corriente	Deudora	Registro
8.2.6.001.32.020	DIRECTOR DE VINCULACION	Deudora	Acumulativa
8.2.6.001.32.020.3000	SERVICIOS GENERALES	Deudora	Acumulativa
8.2.6.001.32.020.3700	SERVICIOS DE TRASLADOS Y VIÁTICOS	Deudora	Acumulativa
8.2.6.001.32.020.3790	Otros servicios de traslado y hospedaje	Deudora	Acumulativa
8.2.6.001.32.020.3791	Otros servicios de traslado y hospedaje	Deudora	Acumulativa
8.2.6.001.32.020.3791.1	Otros servicios de traslado y hospedaje G. Corriente	Deudora	Registro
8.2.6.001.32.020.3800	SERVICIOS OFICIALES	Deudora	Acumulativa
8.2.6.001.32.020.3810	Gastos de ceremonial	Deudora	Acumulativa
8.2.6.001.32.020.3811	Gastos de ceremonial	Deudora	Acumulativa
8.2.6.001.32.020.3811.1	Gastos de ceremonial G. Corriente	Deudora	Registro
8.2.6.001.34	COORDINACION DELEGACION SANTIAGO	Deudora	Acumulativa
8.2.6.001.34.019	COORDINACIONES ZONA NORTE	Deudora	Acumulativa
8.2.6.001.34.019.2000	MATERIALES Y SUMINISTROS	Deudora	Acumulativa
8.2.6.001.34.019.2400	MATERIALES Y ARTÍCULOS DE CONSTRUCCIÓN Y DE REPARACIÓN	Deudora	Acumulativa
8.2.6.001.34.019.2490	Otros materiales y artículos de construcción y reparación	Deudora	Acumulativa
8.2.6.001.34.019.2491	Otros materiales y artículos de construcción y reparación	Deudora	Acumulativa
8.2.6.001.34.019.2491.1	Otros materiales y artículos de construcción y reparación G. Corriente	Deudora	Registro
8.2.6.001.34.019.3000	SERVICIOS GENERALES	Deudora	Acumulativa
8.2.6.001.34.019.3700	SERVICIOS DE TRASLADOS Y VIÁTICOS	Deudora	Acumulativa
8.2.6.001.34.019.3750	Viáticos en el país	Deudora	Acumulativa
8.2.6.001.34.019.3751	Viáticos en el país	Deudora	Acumulativa
8.2.6.001.34.019.3751.1	Viáticos en el país G. Corriente	Deudora	Registro
8.2.6.001.36	COORDINACION DELEGACION DE C.S.L.	Deudora	Acumulativa
8.2.6.001.36.019	COORDINACIONES ZONA NORTE	Deudora	Acumulativa
8.2.6.001.36.019.2000	MATERIALES Y SUMINISTROS	Deudora	Acumulativa
8.2.6.001.36.019.2100	MATERIALES DE ADMINISTRACIÓN, EMISIÓN DE DOCUMENTOS Y ARTÍCULOS OFICIALES	Deudora	Acumulativa
8.2.6.001.36.019.2160	Material de limpieza	Deudora	Acumulativa
8.2.6.001.36.019.2161	Material de limpieza	Deudora	Acumulativa
8.2.6.001.36.019.2161.1	Material de limpieza G. Corriente	Deudora	Registro
8.2.6.001.37	20º ANIVERSARIO DE BALLET DE ESPECTACULOS LIBERTADORES	Deudora	Acumulativa
8.2.6.001.37.012	FESTIVALES	Deudora	Acumulativa
8.2.6.001.37.012.3000	SERVICIOS GENERALES	Deudora	Acumulativa
8.2.6.001.37.012.3200	SERVICIOS DE ARRENDAMIENTO	Deudora	Acumulativa
8.2.6.001.37.012.3230	Arrendamiento de mobiliario y equipo de administración, educacional y recreativo	Deudora	Acumulativa
8.2.6.001.37.012.3231	Arrendamiento de mobiliario y equipo de administración, educacional y recreativo	Deudora	Acumulativa
8.2.6.001.37.012.3231.1	Arrendamiento de mobiliario y equipo de administración, educacional y recreativo G.	Deudora	Registro

INSTITUTO MUNICIPAL DE LA CULTURA Y LAS ARTES DE LOS CABOS
BAJA CALIFORNIA SUR

Usr: Supervisor

Cuenta	Descripción de la Cuenta	Naturaleza	Tipo
	Corriente		
8.2.6.001.37.012.3700	SERVICIOS DE TRASLADOS Y VIÁTICOS	Deudora	Acumulativa
8.2.6.001.37.012.3790	Otros servicios de traslado y hospedaje	Deudora	Acumulativa
8.2.6.001.37.012.3791	Otros servicios de traslado y hospedaje	Deudora	Acumulativa
8.2.6.001.37.012.3791.1	Otros servicios de traslado y hospedaje G. Corriente	Deudora	Registro
8.2.6.001.39	FIESTAS PATRIAS 2023	Deudora	Acumulativa
8.2.6.001.39.001	DIRECCION GENERAL	Deudora	Acumulativa
8.2.6.001.39.001.2000	MATERIALES Y SUMINISTROS	Deudora	Acumulativa
8.2.6.001.39.001.2100	MATERIALES DE ADMINISTRACIÓN, EMISIÓN DE DOCUMENTOS Y ARTÍCULOS OFICIALES	Deudora	Acumulativa
8.2.6.001.39.001.2110	Materiales, útiles y equipos menores de oficina	Deudora	Acumulativa
8.2.6.001.39.001.2111	Materiales, útiles y equipos menores de oficina	Deudora	Acumulativa
8.2.6.001.39.001.2111.1	Materiales, útiles y equipos menores de oficina G. Corriente	Deudora	Registro
8.2.6.001.39.001.2200	ALIMENTOS Y UTENSILIOS	Deudora	Acumulativa
8.2.6.001.39.001.2210	Productos alimenticios para personas	Deudora	Acumulativa
8.2.6.001.39.001.2211	Productos alimenticios para personas	Deudora	Acumulativa
8.2.6.001.39.001.2211.1	Productos alimenticios para personas G. Corriente	Deudora	Registro
8.2.6.001.39.001.2600	COMBUSTIBLES, LUBRICANTES Y ADITIVOS	Deudora	Acumulativa
8.2.6.001.39.001.2610	Combustibles, lubricantes y aditivos	Deudora	Acumulativa
8.2.6.001.39.001.2611	Combustibles, lubricantes y aditivos	Deudora	Acumulativa
8.2.6.001.39.001.2611.1	Combustibles, lubricantes y aditivos G. Corriente	Deudora	Registro
8.2.6.001.39.001.3000	SERVICIOS GENERALES	Deudora	Acumulativa
8.2.6.001.39.001.3200	SERVICIOS DE ARRENDAMIENTO	Deudora	Acumulativa
8.2.6.001.39.001.3290	Otros arrendamientos	Deudora	Acumulativa
8.2.6.001.39.001.3291	Otros arrendamientos	Deudora	Acumulativa
8.2.6.001.39.001.3291.1	Otros arrendamientos G. Corriente	Deudora	Registro
8.2.6.001.39.001.3300	SERVICIOS PROFESIONALES, CIENTÍFICOS, TÉCNICOS Y OTROS SERVICIOS	Deudora	Acumulativa
8.2.6.001.39.001.3360	Servicios de apoyo administrativo, traducción, fotocopiado e impresión	Deudora	Acumulativa
8.2.6.001.39.001.3361	Servicios de apoyo administrativo, fotocopiado e impresión	Deudora	Acumulativa
8.2.6.001.39.001.3361.1	Servicios de apoyo administrativo, fotocopiado e impresión G. Corriente	Deudora	Registro
8.2.6.001.39.001.3800	SERVICIOS OFICIALES	Deudora	Acumulativa
8.2.6.001.39.001.3820	Gastos de orden social y cultural	Deudora	Acumulativa
8.2.6.001.39.001.3821	Gastos de orden social y cultural	Deudora	Acumulativa
8.2.6.001.39.001.3821.1	Gastos de orden social y cultural G. Corriente	Deudora	Registro
8.2.6.001.39.001.4000	TRANSFERENCIAS, ASIGNACIONES, SUBSIDIOS Y OTRAS AYUDAS	Deudora	Acumulativa
8.2.6.001.39.001.4400	AYUDAS SOCIALES	Deudora	Acumulativa
8.2.6.001.39.001.4410	Ayudas sociales a personas	Deudora	Acumulativa
8.2.6.001.39.001.4411	Ayudas sociales a personas	Deudora	Acumulativa
8.2.6.001.39.001.4411.1	Ayudas sociales a personas G. Corriente	Deudora	Registro
8.2.6.001.40	FIESTAS TRADICIONALES CABO SAN LUCAS 2023	Deudora	Acumulativa
8.2.6.001.40.001	DIRECCION GENERAL	Deudora	Acumulativa
8.2.6.001.40.001.2000	MATERIALES Y SUMINISTROS	Deudora	Acumulativa
8.2.6.001.40.001.2200	ALIMENTOS Y UTENSILIOS	Deudora	Acumulativa
8.2.6.001.40.001.2210	Productos alimenticios para personas	Deudora	Acumulativa
8.2.6.001.40.001.2211	Productos alimenticios para personas	Deudora	Acumulativa

INSTITUTO MUNICIPAL DE LA CULTURA Y LAS ARTES DE LOS CABOS
BAJA CALIFORNIA SUR

Usr: Supervisor
rptPlanDeCuentasConac

Cuenta	Descripción de la Cuenta	Naturaleza	Tipo
8.2.6.001.40.001.2211.1	Productos alimenticios para personas G. Corriente	Deudora	Registro
8.2.6.001.40.001.2400	MATERIALES Y ARTÍCULOS DE CONSTRUCCIÓN Y DE REPARACIÓN	Deudora	Acumulativa
8.2.6.001.40.001.2440	Madera y productos de madera	Deudora	Acumulativa
8.2.6.001.40.001.2441	Madera y productos de madera	Deudora	Acumulativa
8.2.6.001.40.001.2441.1	Madera y productos de madera G. Corriente	Deudora	Registro
8.2.6.001.40.001.2470	Artículos metálicos para la construcción	Deudora	Acumulativa
8.2.6.001.40.001.2471	Artículos metálicos para la construcción	Deudora	Acumulativa
8.2.6.001.40.001.2471.1	Artículos metálicos para la construcción G. Corriente	Deudora	Registro
8.2.6.001.40.001.3000	SERVICIOS GENERALES	Deudora	Acumulativa
8.2.6.001.40.001.3200	SERVICIOS DE ARRENDAMIENTO	Deudora	Acumulativa
8.2.6.001.40.001.3290	Otros arrendamientos	Deudora	Acumulativa
8.2.6.001.40.001.3291	Otros arrendamientos	Deudora	Acumulativa
8.2.6.001.40.001.3291.1	Otros arrendamientos G. Corriente	Deudora	Registro
8.2.6.001.40.001.3300	SERVICIOS PROFESIONALES, CIENTÍFICOS, TÉCNICOS Y OTROS SERVICIOS	Deudora	Acumulativa
8.2.6.001.40.001.3360	Servicios de apoyo administrativo, traducción, fotocopiado e impresión	Deudora	Acumulativa
8.2.6.001.40.001.3361	Servicios de apoyo administrativo, fotocopiado e impresión	Deudora	Acumulativa
8.2.6.001.40.001.3361.1	Servicios de apoyo administrativo, fotocopiado e impresión G. Corriente	Deudora	Registro
8.2.6.001.40.001.3600	SERVICIOS DE COMUNICACIÓN SOCIAL Y PUBLICIDAD	Deudora	Acumulativa
8.2.6.001.40.001.3650	Servicios de la industria fílmica, del sonido y del video	Deudora	Acumulativa
8.2.6.001.40.001.3651	Servicios de la industria fílmica, del sonido y del video	Deudora	Acumulativa
8.2.6.001.40.001.3651.1	Servicios de la industria fílmica, del sonido y del video G. Corriente	Deudora	Registro
8.2.6.001.40.001.3800	SERVICIOS OFICIALES	Deudora	Acumulativa
8.2.6.001.40.001.3820	Gastos de orden social y cultural	Deudora	Acumulativa
8.2.6.001.40.001.3821	Gastos de orden social y cultural	Deudora	Acumulativa
8.2.6.001.40.001.3821.1	Gastos de orden social y cultural G. Corriente	Deudora	Registro
8.2.6.002	PAGO DE NOMINA	Deudora	Acumulativa
8.2.6.002.38	SERVICIOS PERSONALES ICA	Deudora	Acumulativa
8.2.6.002.38.001	DIRECCION GENERAL	Deudora	Acumulativa
8.2.6.002.38.001.1000	SERVICIOS PERSONALES	Deudora	Acumulativa
8.2.6.002.38.001.1100	REMUNERACIONES AL PERSONAL DE CARÁCTER PERMANENTE	Deudora	Acumulativa
8.2.6.002.38.001.1130	Sueldos base al personal permanente	Deudora	Acumulativa
8.2.6.002.38.001.1131	Sueldos base al personal permanente	Deudora	Acumulativa
8.2.6.002.38.001.1131.1	Sueldos base al personal permanente G. Corriente	Deudora	Registro
8.2.6.002.38.001.1300	REMUNERACIONES ADICIONALES Y ESPECIALES	Deudora	Acumulativa
8.2.6.002.38.001.1310	Primas por años de servicios efectivos prestados	Deudora	Acumulativa
8.2.6.002.38.001.1311	Primas por años de servicios efectivos prestados	Deudora	Acumulativa
8.2.6.002.38.001.1311.1	Primas por años de servicios efectivos prestados G. Corriente	Deudora	Registro
8.2.6.002.38.001.1320	Primas de vacaciones, dominical y gratificación de fin de año	Deudora	Acumulativa
8.2.6.002.38.001.1321	Primas de vacaciones, dominical y gratificación de fin de año	Deudora	Acumulativa
8.2.6.002.38.001.1321.1	Primas de vacaciones, dominical y gratificación de fin de año G. Corriente	Deudora	Registro
8.2.6.002.38.001.1340	Compensaciones	Deudora	Acumulativa
8.2.6.002.38.001.1341	Compensaciones	Deudora	Acumulativa
8.2.6.002.38.001.1341.1	Compensaciones G. Corriente	Deudora	Registro
8.2.6.002.38.001.1400	SEGURIDAD SOCIAL	Deudora	Acumulativa

INSTITUTO MUNICIPAL DE LA CULTURA Y LAS ARTES DE LOS CABOS
BAJA CALIFORNIA SUR

Usr: Supervisor
rptPlanDeCuentasConac

Cuenta	Descripción de la Cuenta	Naturaleza	Tipo
8.2.6.002.38.001.1410	Aportaciones de seguridad social	Deudora	Acumulativa
8.2.6.002.38.001.1411	Aportaciones de seguridad social	Deudora	Acumulativa
8.2.6.002.38.001.1411.1	Aportaciones de seguridad social G. Corriente	Deudora	Registro
8.2.6.002.38.001.1420	Aportaciones a fondos de vivienda	Deudora	Acumulativa
8.2.6.002.38.001.1421	Aportaciones a fondos de vivienda	Deudora	Acumulativa
8.2.6.002.38.001.1421.1	Aportaciones a fondos de vivienda G. Corriente	Deudora	Registro
8.2.6.002.38.001.1430	Aportaciones al sistema para el retiro	Deudora	Acumulativa
8.2.6.002.38.001.1431	Aportaciones al sistema para el retiro	Deudora	Acumulativa
8.2.6.002.38.001.1431.1	Aportaciones al sistema para el retiro G. Corriente	Deudora	Registro
8.2.6.002.38.001.1440	Aportaciones para seguros	Deudora	Acumulativa
8.2.6.002.38.001.1441	Aportaciones para seguros	Deudora	Acumulativa
8.2.6.002.38.001.1441.1	Aportaciones para seguros G. Corriente	Deudora	Registro
8.2.6.002.38.001.1500	OTRAS PRESTACIONES SOCIALES Y ECONÓMICAS	Deudora	Acumulativa
8.2.6.002.38.001.1540	Prestaciones contractuales	Deudora	Acumulativa
8.2.6.002.38.001.1541	Prestaciones contractuales	Deudora	Acumulativa
8.2.6.002.38.001.1541.1	Prestaciones contractuales G. Corriente	Deudora	Registro
8.2.6.002.38.001.1590	Otras prestaciones sociales y económicas	Deudora	Acumulativa
8.2.6.002.38.001.1591	Otras prestaciones sociales y económicas	Deudora	Acumulativa
8.2.6.002.38.001.1591.1	Otras prestaciones sociales y económicas G. Corriente	Deudora	Registro
8.2.6.002.38.001.1600	PREVISIONES	Deudora	Acumulativa
8.2.6.002.38.001.1610	Previsiones de carácter laboral, económica y de seguridad social	Deudora	Acumulativa
8.2.6.002.38.001.1611	Previsiones de carácter laboral, económica y de seguridad social	Deudora	Acumulativa
8.2.6.002.38.001.1611.0	Previsiones de carácter laboral, económica y de seguridad social	Deudora	Registro
8.2.6.003	INGRESOS POR CONVENIOS	Deudora	Acumulativa
8.2.6.003.50	CONVENIO DE COLABORACIÓN INTERINSTITUCIONAL ICA-ISC	Deudora	Acumulativa
8.2.6.003.50.001	DIRECCION GENERAL	Deudora	Acumulativa
8.2.6.003.50.001.2000	MATERIALES Y SUMINISTROS	Deudora	Acumulativa
8.2.6.003.50.001.2200	ALIMENTOS Y UTENSILIOS	Deudora	Acumulativa
8.2.6.003.50.001.2210	Productos alimenticios para personas	Deudora	Acumulativa
8.2.6.003.50.001.2211	Productos alimenticios para personas	Deudora	Acumulativa
8.2.6.003.50.001.2211.1	Productos alimenticios para personas G. Corriente	Deudora	Registro
8.2.6.003.50.001.2211.2	Productos alimenticios para personas G. Capital	Deudora	Registro
8.2.6.003.50.001.3000	SERVICIOS GENERALES	Deudora	Acumulativa
8.2.6.003.50.001.3700	SERVICIOS DE TRASLADOS Y VIÁTICOS	Deudora	Acumulativa
8.2.6.003.50.001.3790	Otros servicios de traslado y hospedaje	Deudora	Acumulativa
8.2.6.003.50.001.3791	Otros servicios de traslado y hospedaje	Deudora	Acumulativa
8.2.6.003.50.001.3791.1	Otros servicios de traslado y hospedaje G. Corriente	Deudora	Registro
8.2.6.003.50.001.3800	SERVICIOS OFICIALES	Deudora	Acumulativa
8.2.6.003.50.001.3820	Gastos de orden social y cultural	Deudora	Acumulativa
8.2.6.003.50.001.3821	Gastos de orden social y cultural	Deudora	Acumulativa
8.2.6.003.50.001.3821.1	Gastos de orden social y cultural G. Corriente	Deudora	Registro
8.2.6.004	INGRESOS POR INTERESES BANCARIOS GANADOS	Deudora	Acumulativa
8.2.6.004.25	SERVICIOS PROFESIONALES COMPLEMENTARIOS	Deudora	Acumulativa
8.2.6.004.25.001	DIRECCION GENERAL	Deudora	Acumulativa

INSTITUTO MUNICIPAL DE LA CULTURA Y LAS ARTES DE LOS CABOS
BAJA CALIFORNIA SUR

Usr: Supervisor
rptPlanDeCuentasConac

Cuenta	Descripción de la Cuenta	Naturaleza	Tipo
8.2.6.004.25.001.3000	SERVICIOS GENERALES	Deudora	Acumulativa
8.2.6.004.25.001.3400	SERVICIOS FINANCIEROS, BANCARIOS Y COMERCIALES	Deudora	Acumulativa
8.2.6.004.25.001.3410	Servicios financieros y bancarios	Deudora	Acumulativa
8.2.6.004.25.001.3411	Servicios financieros y bancarios	Deudora	Acumulativa
8.2.6.004.25.001.3411.1	Servicios financieros y bancarios G. Corriente	Deudora	Registro
8.2.7	PRESUPUESTO DE EGRESOS PAGADO	Deudora	Acumulativa
8.2.7.001	SUBSIDIOS	Deudora	Acumulativa
8.2.7.001.01	VIVA LA PLAZA	Deudora	Acumulativa
8.2.7.001.01.008	PROGRAMAS Y PROYECTOS	Deudora	Acumulativa
8.2.7.001.01.008.3000	SERVICIOS GENERALES	Deudora	Acumulativa
8.2.7.001.01.008.3600	SERVICIOS DE COMUNICACIÓN SOCIAL Y PUBLICIDAD	Deudora	Acumulativa
8.2.7.001.01.008.3650	Servicios de la industria fílmica, del sonido y del video	Deudora	Acumulativa
8.2.7.001.01.008.3651	Servicios de la industria fílmica, del sonido y del video	Deudora	Acumulativa
8.2.7.001.01.008.3651.1	Servicios de la industria fílmica, del sonido y del video G. Corriente	Deudora	Registro
8.2.7.001.01.008.3800	SERVICIOS OFICIALES	Deudora	Acumulativa
8.2.7.001.01.008.3820	Gastos de orden social y cultural	Deudora	Acumulativa
8.2.7.001.01.008.3821	Gastos de orden social y cultural	Deudora	Acumulativa
8.2.7.001.01.008.3821.1	Gastos de orden social y cultural G. Corriente	Deudora	Registro
8.2.7.001.03	NOCHES DE PLENILUNIO	Deudora	Acumulativa
8.2.7.001.03.001	DIRECCION GENERAL	Deudora	Acumulativa
8.2.7.001.03.001.2000	MATERIALES Y SUMINISTROS	Deudora	Acumulativa
8.2.7.001.03.001.2200	ALIMENTOS Y UTENSILIOS	Deudora	Acumulativa
8.2.7.001.03.001.2210	Productos alimenticios para personas	Deudora	Acumulativa
8.2.7.001.03.001.2211	Productos alimenticios para personas	Deudora	Acumulativa
8.2.7.001.03.001.2211.1	Productos alimenticios para personas G. Corriente	Deudora	Registro
8.2.7.001.03.001.3000	SERVICIOS GENERALES	Deudora	Acumulativa
8.2.7.001.03.001.3200	SERVICIOS DE ARRENDAMIENTO	Deudora	Acumulativa
8.2.7.001.03.001.3230	Arrendamiento de mobiliario y equipo de administración, educacional y recreativo	Deudora	Acumulativa
8.2.7.001.03.001.3231	Arrendamiento de mobiliario y equipo de administración, educacional y recreativo	Deudora	Acumulativa
8.2.7.001.03.001.3231.1	Arrendamiento de mobiliario y equipo de administración, educacional y recreativo G. Corriente	Deudora	Registro
8.2.7.001.03.001.3290	Otros arrendamientos	Deudora	Acumulativa
8.2.7.001.03.001.3291	Otros arrendamientos	Deudora	Acumulativa
8.2.7.001.03.001.3291.1	Otros arrendamientos G. Corriente	Deudora	Registro
8.2.7.001.03.001.3600	SERVICIOS DE COMUNICACIÓN SOCIAL Y PUBLICIDAD	Deudora	Acumulativa
8.2.7.001.03.001.3650	Servicios de la industria fílmica, del sonido y del video	Deudora	Acumulativa
8.2.7.001.03.001.3651	Servicios de la industria fílmica, del sonido y del video	Deudora	Acumulativa
8.2.7.001.03.001.3651.1	Servicios de la industria fílmica, del sonido y del video G. Corriente	Deudora	Registro
8.2.7.001.03.001.3800	SERVICIOS OFICIALES	Deudora	Acumulativa
8.2.7.001.03.001.3820	Gastos de orden social y cultural	Deudora	Acumulativa
8.2.7.001.03.001.3821	Gastos de orden social y cultural	Deudora	Acumulativa
8.2.7.001.03.001.3821.1	Gastos de orden social y cultural G. Corriente	Deudora	Registro
8.2.7.001.03.008	PROGRAMAS Y PROYECTOS	Deudora	Acumulativa
8.2.7.001.03.008.3000	SERVICIOS GENERALES	Deudora	Acumulativa
8.2.7.001.03.008.3200	SERVICIOS DE ARRENDAMIENTO	Deudora	Acumulativa

INSTITUTO MUNICIPAL DE LA CULTURA Y LAS ARTES DE LOS CABOS
BAJA CALIFORNIA SUR

Usr: Supervisor

Cuenta	Descripción de la Cuenta	Naturaleza	Tipo
8.2.7.001.03.008.3230	Arrendamiento de mobiliario y equipo de administración, educacional y recreativo	Deudora	Acumulativa
8.2.7.001.03.008.3231	Arrendamiento de mobiliario y equipo de administración, educacional y recreativo	Deudora	Acumulativa
8.2.7.001.03.008.3231.1	Arrendamiento de mobiliario y equipo de administración, educacional y recreativo G. Corriente	Deudora	Registro
8.2.7.001.03.008.3800	SERVICIOS OFICIALES	Deudora	Acumulativa
8.2.7.001.03.008.3820	Gastos de orden social y cultural	Deudora	Acumulativa
8.2.7.001.03.008.3821	Gastos de orden social y cultural	Deudora	Acumulativa
8.2.7.001.03.008.3821.1	Gastos de orden social y cultural G. Corriente	Deudora	Registro
8.2.7.001.04	NOCHES DE PLENILUNIO RURAL	Deudora	Acumulativa
8.2.7.001.04.001	DIRECCION GENERAL	Deudora	Acumulativa
8.2.7.001.04.001.2000	MATERIALES Y SUMINISTROS	Deudora	Acumulativa
8.2.7.001.04.001.2200	ALIMENTOS Y UTENSILIOS	Deudora	Acumulativa
8.2.7.001.04.001.2210	Productos alimenticios para personas	Deudora	Acumulativa
8.2.7.001.04.001.2211	Productos alimenticios para personas	Deudora	Acumulativa
8.2.7.001.04.001.2211.1	Productos alimenticios para personas G. Corriente	Deudora	Registro
8.2.7.001.04.001.3000	SERVICIOS GENERALES	Deudora	Acumulativa
8.2.7.001.04.001.3200	SERVICIOS DE ARRENDAMIENTO	Deudora	Acumulativa
8.2.7.001.04.001.3230	Arrendamiento de mobiliario y equipo de administración, educacional y recreativo	Deudora	Acumulativa
8.2.7.001.04.001.3231	Arrendamiento de mobiliario y equipo de administración, educacional y recreativo	Deudora	Acumulativa
8.2.7.001.04.001.3231.1	Arrendamiento de mobiliario y equipo de administración, educacional y recreativo G. Corriente	Deudora	Registro
8.2.7.001.04.001.3290	Otros arrendamientos	Deudora	Acumulativa
8.2.7.001.04.001.3291	Otros arrendamientos	Deudora	Acumulativa
8.2.7.001.04.001.3291.1	Otros arrendamientos G. Corriente	Deudora	Registro
8.2.7.001.04.001.3800	SERVICIOS OFICIALES	Deudora	Acumulativa
8.2.7.001.04.001.3820	Gastos de orden social y cultural	Deudora	Acumulativa
8.2.7.001.04.001.3821	Gastos de orden social y cultural	Deudora	Acumulativa
8.2.7.001.04.001.3821.1	Gastos de orden social y cultural G. Corriente	Deudora	Registro
8.2.7.001.05	PLAZARTE: ARTE Y RECREACION HASTA TU PLAZA PUBLICA	Deudora	Acumulativa
8.2.7.001.05.001	DIRECCION GENERAL	Deudora	Acumulativa
8.2.7.001.05.001.3000	SERVICIOS GENERALES	Deudora	Acumulativa
8.2.7.001.05.001.3200	SERVICIOS DE ARRENDAMIENTO	Deudora	Acumulativa
8.2.7.001.05.001.3230	Arrendamiento de mobiliario y equipo de administración, educacional y recreativo	Deudora	Acumulativa
8.2.7.001.05.001.3231	Arrendamiento de mobiliario y equipo de administración, educacional y recreativo	Deudora	Acumulativa
8.2.7.001.05.001.3231.1	Arrendamiento de mobiliario y equipo de administración, educacional y recreativo G. Corriente	Deudora	Registro
8.2.7.001.05.001.3290	Otros arrendamientos	Deudora	Acumulativa
8.2.7.001.05.001.3291	Otros arrendamientos	Deudora	Acumulativa
8.2.7.001.05.001.3291.1	Otros arrendamientos G. Corriente	Deudora	Registro
8.2.7.001.05.001.3800	SERVICIOS OFICIALES	Deudora	Acumulativa
8.2.7.001.05.001.3820	Gastos de orden social y cultural	Deudora	Acumulativa
8.2.7.001.05.001.3821	Gastos de orden social y cultural	Deudora	Acumulativa
8.2.7.001.05.001.3821.1	Gastos de orden social y cultural G. Corriente	Deudora	Registro
8.2.7.001.05.008	PROGRAMAS Y PROYECTOS	Deudora	Acumulativa
8.2.7.001.05.008.3000	SERVICIOS GENERALES	Deudora	Acumulativa
8.2.7.001.05.008.3800	SERVICIOS OFICIALES	Deudora	Acumulativa

INSTITUTO MUNICIPAL DE LA CULTURA Y LAS ARTES DE LOS CABOS
BAJA CALIFORNIA SUR

Usr: Supervisor

Cuenta	Descripción de la Cuenta	Naturaleza	Tipo
8.2.7.001.05.008.3820	Gastos de orden social y cultural	Deudora	Acumulativa
8.2.7.001.05.008.3821	Gastos de orden social y cultural	Deudora	Acumulativa
8.2.7.001.05.008.3821.1	Gastos de orden social y cultural G. Corriente	Deudora	Registro
8.2.7.001.06	VINCULACION CULTURAL	Deudora	Acumulativa
8.2.7.001.06.001	DIRECCION GENERAL	Deudora	Acumulativa
8.2.7.001.06.001.2000	MATERIALES Y SUMINISTROS	Deudora	Acumulativa
8.2.7.001.06.001.2100	MATERIALES DE ADMINISTRACIÓN, EMISIÓN DE DOCUMENTOS Y ARTÍCULOS OFICIALES	Deudora	Acumulativa
8.2.7.001.06.001.2110	Materiales, útiles y equipos menores de oficina	Deudora	Acumulativa
8.2.7.001.06.001.2111	Materiales, útiles y equipos menores de oficina	Deudora	Acumulativa
8.2.7.001.06.001.2111.1	Materiales, útiles y equipos menores de oficina G. Corriente	Deudora	Registro
8.2.7.001.06.001.3000	SERVICIOS GENERALES	Deudora	Acumulativa
8.2.7.001.06.001.3800	SERVICIOS OFICIALES	Deudora	Acumulativa
8.2.7.001.06.001.3820	Gastos de orden social y cultural	Deudora	Acumulativa
8.2.7.001.06.001.3821	Gastos de orden social y cultural	Deudora	Acumulativa
8.2.7.001.06.001.3821.1	Gastos de orden social y cultural G. Corriente	Deudora	Registro
8.2.7.001.06.001.4000	TRANSFERENCIAS, ASIGNACIONES, SUBSIDIOS Y OTRAS AYUDAS	Deudora	Acumulativa
8.2.7.001.06.001.4400	AYUDAS SOCIALES	Deudora	Acumulativa
8.2.7.001.06.001.4410	Ayudas sociales a personas	Deudora	Acumulativa
8.2.7.001.06.001.4411	Ayudas sociales a personas	Deudora	Acumulativa
8.2.7.001.06.001.4411.1	Ayudas sociales a personas G. Corriente	Deudora	Registro
8.2.7.001.07	MANTENIMIENTO DE INFRAESTRUCTURA CULTURAL EXISTENTE (VEHICULOS, ENTRE OTROS)	Deudora	Acumulativa
8.2.7.001.07.001	DIRECCION GENERAL	Deudora	Acumulativa
8.2.7.001.07.001.2000	MATERIALES Y SUMINISTROS	Deudora	Acumulativa
8.2.7.001.07.001.2400	MATERIALES Y ARTÍCULOS DE CONSTRUCCIÓN Y DE REPARACIÓN	Deudora	Acumulativa
8.2.7.001.07.001.2470	Artículos metálicos para la construcción	Deudora	Acumulativa
8.2.7.001.07.001.2471	Artículos metálicos para la construcción	Deudora	Acumulativa
8.2.7.001.07.001.2471.1	Artículos metálicos para la construcción G. Corriente	Deudora	Registro
8.2.7.001.07.001.2490	Otros materiales y artículos de construcción y reparación	Deudora	Acumulativa
8.2.7.001.07.001.2491	Otros materiales y artículos de construcción y reparación	Deudora	Acumulativa
8.2.7.001.07.001.2491.1	Otros materiales y artículos de construcción y reparación G. Corriente	Deudora	Registro
8.2.7.001.07.001.2900	HERRAMIENTAS, REFACCIONES Y ACCESORIOS MENORES	Deudora	Acumulativa
8.2.7.001.07.001.2920	Refacciones y accesorios menores de edificios	Deudora	Acumulativa
8.2.7.001.07.001.2921	Refacciones y accesorios menores de edificios	Deudora	Acumulativa
8.2.7.001.07.001.2921.1	Refacciones y accesorios menores de edificios G. Corriente	Deudora	Registro
8.2.7.001.07.001.3000	SERVICIOS GENERALES	Deudora	Acumulativa
8.2.7.001.07.001.3500	SERVICIOS DE INSTALACIÓN, REPARACIÓN, MANTENIMIENTO Y CONSERVACIÓN	Deudora	Acumulativa
8.2.7.001.07.001.3510	Conservación y mantenimiento menor de inmuebles	Deudora	Acumulativa
8.2.7.001.07.001.3511	Conservación y mantenimiento menor de inmuebles	Deudora	Acumulativa
8.2.7.001.07.001.3511.1	Conservación y mantenimiento menor de inmuebles G. Corriente	Deudora	Registro
8.2.7.001.07.001.3550	Reparación y mantenimiento de equipo de transporte	Deudora	Acumulativa
8.2.7.001.07.001.3551	Reparación y mantenimiento de equipo de transporte	Deudora	Acumulativa
8.2.7.001.07.001.3551.1	Reparación y mantenimiento de equipo de transporte G. Corriente	Deudora	Registro
8.2.7.001.07.005	DIRECCION DE PROGRAMAS, PROYECTOS E INVERSIONES	Deudora	Acumulativa
8.2.7.001.07.005.2000	MATERIALES Y SUMINISTROS	Deudora	Acumulativa

INSTITUTO MUNICIPAL DE LA CULTURA Y LAS ARTES DE LOS CABOS
BAJA CALIFORNIA SUR

Usr: Supervisor

Cuenta	Descripción de la Cuenta	Naturaleza	Tipo
8.2.7.001.07.005.2200	ALIMENTOS Y UTENSILIOS	Deudora	Acumulativa
8.2.7.001.07.005.2210	Productos alimenticios para personas	Deudora	Acumulativa
8.2.7.001.07.005.2211	Productos alimenticios para personas	Deudora	Acumulativa
8.2.7.001.07.005.2211.1	Productos alimenticios para personas G. Corriente	Deudora	Registro
8.2.7.001.07.005.2400	MATERIALES Y ARTÍCULOS DE CONSTRUCCIÓN Y DE REPARACIÓN	Deudora	Acumulativa
8.2.7.001.07.005.2460	Material eléctrico y electrónico	Deudora	Acumulativa
8.2.7.001.07.005.2461	Material eléctrico y electrónico	Deudora	Acumulativa
8.2.7.001.07.005.2461.1	Material eléctrico y electrónico G. Corriente	Deudora	Registro
8.2.7.001.07.005.2490	Otros materiales y artículos de construcción y reparación	Deudora	Acumulativa
8.2.7.001.07.005.2491	Otros materiales y artículos de construcción y reparación	Deudora	Acumulativa
8.2.7.001.07.005.2491.1	Otros materiales y artículos de construcción y reparación G. Corriente	Deudora	Registro
8.2.7.001.07.005.2491.2	Otros materiales y artículos de construcción y reparación G. Capital	Deudora	Registro
8.2.7.001.07.005.2500	PRODUCTOS QUÍMICOS, FARMACÉUTICOS Y DE LABORATORIO	Deudora	Acumulativa
8.2.7.001.07.005.2560	Fibras sintéticas, hules, plásticos y derivados	Deudora	Acumulativa
8.2.7.001.07.005.2561	Fibras sintéticas, hules, plásticos y derivados	Deudora	Acumulativa
8.2.7.001.07.005.2561.1	Fibras sintéticas, hules, plásticos y derivados G. Corriente	Deudora	Registro
8.2.7.001.07.006	DIRECCION DE ESPACIOS CULTURALES	Deudora	Acumulativa
8.2.7.001.07.006.2000	MATERIALES Y SUMINISTROS	Deudora	Acumulativa
8.2.7.001.07.006.2400	MATERIALES Y ARTÍCULOS DE CONSTRUCCIÓN Y DE REPARACIÓN	Deudora	Acumulativa
8.2.7.001.07.006.2490	Otros materiales y artículos de construcción y reparación	Deudora	Acumulativa
8.2.7.001.07.006.2491	Otros materiales y artículos de construcción y reparación	Deudora	Acumulativa
8.2.7.001.07.006.2491.1	Otros materiales y artículos de construcción y reparación G. Corriente	Deudora	Registro
8.2.7.001.08	CASA DE CULTURA SAN JOSE DEL CABO	Deudora	Acumulativa
8.2.7.001.08.007	CASAS DE CULTURA	Deudora	Acumulativa
8.2.7.001.08.007.2000	MATERIALES Y SUMINISTROS	Deudora	Acumulativa
8.2.7.001.08.007.2100	MATERIALES DE ADMINISTRACIÓN, EMISIÓN DE DOCUMENTOS Y ARTÍCULOS OFICIALES	Deudora	Acumulativa
8.2.7.001.08.007.2110	Materiales, útiles y equipos menores de oficina	Deudora	Acumulativa
8.2.7.001.08.007.2111	Materiales, útiles y equipos menores de oficina	Deudora	Acumulativa
8.2.7.001.08.007.2111.1	Materiales, útiles y equipos menores de oficina G. Corriente	Deudora	Registro
8.2.7.001.08.007.2140	Materiales, útiles y equipos menores de tecnologías de la información y comunicaciones	Deudora	Acumulativa
8.2.7.001.08.007.2141	Materiales, útiles y equipos menores de tecnologías de la información y comunicaciones	Deudora	Acumulativa
8.2.7.001.08.007.2141.1	Materiales, útiles y equipos menores de tecnologías de la información y comunicaciones G. Corriente	Deudora	Registro
8.2.7.001.08.007.2160	Material de limpieza	Deudora	Acumulativa
8.2.7.001.08.007.2161	Material de limpieza	Deudora	Acumulativa
8.2.7.001.08.007.2161.1	Material de limpieza G. Corriente	Deudora	Registro
8.2.7.001.08.007.2200	ALIMENTOS Y UTENSILIOS	Deudora	Acumulativa
8.2.7.001.08.007.2210	Productos alimenticios para personas	Deudora	Acumulativa
8.2.7.001.08.007.2211	Productos alimenticios para personas	Deudora	Acumulativa
8.2.7.001.08.007.2211.1	Productos alimenticios para personas G. Corriente	Deudora	Registro
8.2.7.001.08.007.2400	MATERIALES Y ARTÍCULOS DE CONSTRUCCIÓN Y DE REPARACIÓN	Deudora	Acumulativa
8.2.7.001.08.007.2440	Madera y productos de madera	Deudora	Acumulativa
8.2.7.001.08.007.2441	Madera y productos de madera	Deudora	Acumulativa
8.2.7.001.08.007.2441.1	Madera y productos de madera G. Corriente	Deudora	Registro

INSTITUTO MUNICIPAL DE LA CULTURA Y LAS ARTES DE LOS CABOS
BAJA CALIFORNIA SUR

Usr: Supervisor

Cuenta	Descripción de la Cuenta	Naturaleza	Tipo
8.2.7.001.08.007.2450	Vidrio y productos de vidrio	Deudora	Acumulativa
8.2.7.001.08.007.2451	Vidrio y productos de vidrio	Deudora	Acumulativa
8.2.7.001.08.007.2451.1	Vidrio y productos de vidrio G. Corriente	Deudora	Registro
8.2.7.001.08.007.2460	Material eléctrico y electrónico	Deudora	Acumulativa
8.2.7.001.08.007.2461	Material eléctrico y electrónico	Deudora	Acumulativa
8.2.7.001.08.007.2461.1	Material eléctrico y electrónico G. Corriente	Deudora	Registro
8.2.7.001.08.007.2470	Artículos metálicos para la construcción	Deudora	Acumulativa
8.2.7.001.08.007.2471	Artículos metálicos para la construcción	Deudora	Acumulativa
8.2.7.001.08.007.2471.1	Artículos metálicos para la construcción G. Corriente	Deudora	Registro
8.2.7.001.08.007.2490	Otros materiales y artículos de construcción y reparación	Deudora	Acumulativa
8.2.7.001.08.007.2491	Otros materiales y artículos de construcción y reparación	Deudora	Acumulativa
8.2.7.001.08.007.2491.1	Otros materiales y artículos de construcción y reparación G. Corriente	Deudora	Registro
8.2.7.001.08.007.2500	PRODUCTOS QUÍMICOS, FARMACÉUTICOS Y DE LABORATORIO	Deudora	Acumulativa
8.2.7.001.08.007.2560	Fibras sintéticas, hules, plásticos y derivados	Deudora	Acumulativa
8.2.7.001.08.007.2561	Fibras sintéticas, hules, plásticos y derivados	Deudora	Acumulativa
8.2.7.001.08.007.2561.1	Fibras sintéticas, hules, plásticos y derivados G. Corriente	Deudora	Registro
8.2.7.001.08.007.2700	VESTUARIO, BLANCOS, PRENDAS DE PROTECCIÓN Y ARTÍCULOS DEPORTIVOS	Deudora	Acumulativa
8.2.7.001.08.007.2710	Vestuario y uniformes	Deudora	Acumulativa
8.2.7.001.08.007.2711	Vestuario y uniformes	Deudora	Acumulativa
8.2.7.001.08.007.2711.1	Vestuario y uniformes G. Corriente	Deudora	Registro
8.2.7.001.08.007.2900	HERRAMIENTAS, REFACCIONES Y ACCESORIOS MENORES	Deudora	Acumulativa
8.2.7.001.08.007.2910	Herramientas menores	Deudora	Acumulativa
8.2.7.001.08.007.2911	Herramientas menores	Deudora	Acumulativa
8.2.7.001.08.007.2911.1	Herramientas menores G. Corriente	Deudora	Registro
8.2.7.001.08.007.3000	SERVICIOS GENERALES	Deudora	Acumulativa
8.2.7.001.08.007.3200	SERVICIOS DE ARRENDAMIENTO	Deudora	Acumulativa
8.2.7.001.08.007.3230	Arrendamiento de mobiliario y equipo de administración, educacional y recreativo	Deudora	Acumulativa
8.2.7.001.08.007.3231	Arrendamiento de mobiliario y equipo de administración, educacional y recreativo	Deudora	Acumulativa
8.2.7.001.08.007.3231.1	Arrendamiento de mobiliario y equipo de administración, educacional y recreativo G. Corriente	Deudora	Registro
8.2.7.001.08.007.3400	SERVICIOS FINANCIEROS, BANCARIOS Y COMERCIALES	Deudora	Acumulativa
8.2.7.001.08.007.3470	Fletes y maniobras	Deudora	Acumulativa
8.2.7.001.08.007.3471	Fletes y maniobras	Deudora	Acumulativa
8.2.7.001.08.007.3471.1	Fletes y maniobras G. Corriente	Deudora	Registro
8.2.7.001.08.007.3500	SERVICIOS DE INSTALACIÓN, REPARACIÓN, MANTENIMIENTO Y CONSERVACIÓN	Deudora	Acumulativa
8.2.7.001.08.007.3510	Conservación y mantenimiento menor de inmuebles	Deudora	Acumulativa
8.2.7.001.08.007.3511	Conservación y mantenimiento menor de inmuebles	Deudora	Acumulativa
8.2.7.001.08.007.3511.1	Conservación y mantenimiento menor de inmuebles G. Corriente	Deudora	Registro
8.2.7.001.08.007.3600	SERVICIOS DE COMUNICACIÓN SOCIAL Y PUBLICIDAD	Deudora	Acumulativa
8.2.7.001.08.007.3610	Difusión por radio, televisión y otros medios de mensajes sobre programas y actividades gubernamentales	Deudora	Acumulativa
8.2.7.001.08.007.3611	Difusión por radio, televisión y otros medios de mensajes sobre programas y actividades gubernamentales	Deudora	Acumulativa
8.2.7.001.08.007.3611.1	Difusión por radio, televisión y otros medios de mensajes sobre programas y actividades gubernamentales G. Corriente	Deudora	Registro
8.2.7.001.08.007.3650	Servicios de la industria fílmica, del sonido y del video	Deudora	Acumulativa
8.2.7.001.08.007.3651	Servicios de la industria fílmica, del sonido y del video	Deudora	Acumulativa

INSTITUTO MUNICIPAL DE LA CULTURA Y LAS ARTES DE LOS CABOS
BAJA CALIFORNIA SUR

Usr: Supervisor

Cuenta	Descripción de la Cuenta	Naturaleza	Tipo
8.2.7.001.08.007.3651.1	Servicios de la industria fílmica, del sonido y del video G. Corriente	Deudora	Registro
8.2.7.001.08.007.3800	SERVICIOS OFICIALES	Deudora	Acumulativa
8.2.7.001.08.007.3810	Gastos de ceremonial	Deudora	Acumulativa
8.2.7.001.08.007.3811	Gastos de ceremonial	Deudora	Acumulativa
8.2.7.001.08.007.3811.1	Gastos de ceremonial G. Corriente	Deudora	Registro
8.2.7.001.08.007.3820	Gastos de orden social y cultural	Deudora	Acumulativa
8.2.7.001.08.007.3821	Gastos de orden social y cultural	Deudora	Acumulativa
8.2.7.001.08.007.3821.1	Gastos de orden social y cultural G. Corriente	Deudora	Registro
8.2.7.001.08.007.5000	BIENES MUEBLES, INMUEBLES E INTANGIBLES	Deudora	Acumulativa
8.2.7.001.08.007.5100	MOBILIARIO Y EQUIPO DE ADMINISTRACIÓN	Deudora	Acumulativa
8.2.7.001.08.007.5150	Equipo de cómputo y de tecnologías de la información	Deudora	Acumulativa
8.2.7.001.08.007.5151	Equipo de cómputo y de tecnología de la información	Deudora	Acumulativa
8.2.7.001.08.007.5151.2	Equipo de cómputo y de tecnología de la información G. Capital	Deudora	Registro
8.2.7.001.09	EQUIPAMIENTO CULTURAL	Deudora	Acumulativa
8.2.7.001.09.001	DIRECCION GENERAL	Deudora	Acumulativa
8.2.7.001.09.001.2000	MATERIALES Y SUMINISTROS	Deudora	Acumulativa
8.2.7.001.09.001.2100	MATERIALES DE ADMINISTRACIÓN, EMISIÓN DE DOCUMENTOS Y ARTÍCULOS OFICIALES	Deudora	Acumulativa
8.2.7.001.09.001.2160	Material de limpieza	Deudora	Acumulativa
8.2.7.001.09.001.2161	Material de limpieza	Deudora	Acumulativa
8.2.7.001.09.001.2161.1	Material de limpieza G. Corriente	Deudora	Registro
8.2.7.001.09.001.5000	BIENES MUEBLES, INMUEBLES E INTANGIBLES	Deudora	Acumulativa
8.2.7.001.09.001.5200	MOBILIARIO Y EQUIPO EDUCACIONAL Y RECREATIVO	Deudora	Acumulativa
8.2.7.001.09.001.5290	Otro mobiliario y equipo educacional y recreativo	Deudora	Acumulativa
8.2.7.001.09.001.5291	Otro mobiliario y equipo educacional y recreativo	Deudora	Acumulativa
8.2.7.001.09.001.5291.2	Otro mobiliario y equipo educacional y recreativo G. Capital	Deudora	Registro
8.2.7.001.09.007	CASAS DE CULTURA	Deudora	Acumulativa
8.2.7.001.09.007.2000	MATERIALES Y SUMINISTROS	Deudora	Acumulativa
8.2.7.001.09.007.2100	MATERIALES DE ADMINISTRACIÓN, EMISIÓN DE DOCUMENTOS Y ARTÍCULOS OFICIALES	Deudora	Acumulativa
8.2.7.001.09.007.2110	Materiales, útiles y equipos menores de oficina	Deudora	Acumulativa
8.2.7.001.09.007.2111	Materiales, útiles y equipos menores de oficina	Deudora	Acumulativa
8.2.7.001.09.007.2111.1	Materiales, útiles y equipos menores de oficina G. Corriente	Deudora	Registro
8.2.7.001.09.007.2120	Materiales y útiles de impresión y reproducción	Deudora	Acumulativa
8.2.7.001.09.007.2121	Materiales y útiles de impresión y reproducción	Deudora	Acumulativa
8.2.7.001.09.007.2121.1	Materiales y útiles de impresión y reproducción G. Corriente	Deudora	Registro
8.2.7.001.09.007.2160	Material de limpieza	Deudora	Acumulativa
8.2.7.001.09.007.2161	Material de limpieza	Deudora	Acumulativa
8.2.7.001.09.007.2161.1	Material de limpieza G. Corriente	Deudora	Registro
8.2.7.001.09.007.2400	MATERIALES Y ARTÍCULOS DE CONSTRUCCIÓN Y DE REPARACIÓN	Deudora	Acumulativa
8.2.7.001.09.007.2490	Otros materiales y artículos de construcción y reparación	Deudora	Acumulativa
8.2.7.001.09.007.2491	Otros materiales y artículos de construcción y reparación	Deudora	Acumulativa
8.2.7.001.09.007.2491.1	Otros materiales y artículos de construcción y reparación G. Corriente	Deudora	Registro
8.2.7.001.09.007.2900	HERRAMIENTAS, REFACCIONES Y ACCESORIOS MENORES	Deudora	Acumulativa
8.2.7.001.09.007.2910	Herramientas menores	Deudora	Acumulativa
8.2.7.001.09.007.2911	Herramientas menores	Deudora	Acumulativa

INSTITUTO MUNICIPAL DE LA CULTURA Y LAS ARTES DE LOS CABOS
BAJA CALIFORNIA SUR

Usr: Supervisor

Cuenta	Descripción de la Cuenta	Naturaleza	Tipo
8.2.7.001.09.007.2911.1	Herramientas menores G. Corriente	Deudora	Registro
8.2.7.001.09.007.2920	Refacciones y accesorios menores de edificios	Deudora	Acumulativa
8.2.7.001.09.007.2921	Refacciones y accesorios menores de edificios	Deudora	Acumulativa
8.2.7.001.09.007.2921.1	Refacciones y accesorios menores de edificios G. Corriente	Deudora	Registro
8.2.7.001.09.007.3000	SERVICIOS GENERALES	Deudora	Acumulativa
8.2.7.001.09.007.3500	SERVICIOS DE INSTALACIÓN, REPARACIÓN, MANTENIMIENTO Y CONSERVACIÓN	Deudora	Acumulativa
8.2.7.001.09.007.3510	Conservación y mantenimiento menor de inmuebles	Deudora	Acumulativa
8.2.7.001.09.007.3511	Conservación y mantenimiento menor de inmuebles	Deudora	Acumulativa
8.2.7.001.09.007.3511.1	Conservación y mantenimiento menor de inmuebles G. Corriente	Deudora	Registro
8.2.7.001.09.007.3590	Servicios de jardinería y fumigación	Deudora	Acumulativa
8.2.7.001.09.007.3591	Servicios de jardinería y fumigación	Deudora	Acumulativa
8.2.7.001.09.007.3591.1	Servicios de jardinería y fumigación G. Corriente	Deudora	Registro
8.2.7.001.09.007.4000	TRANSFERENCIAS, ASIGNACIONES, SUBSIDIOS Y OTRAS AYUDAS	Deudora	Acumulativa
8.2.7.001.09.007.4400	AYUDAS SOCIALES	Deudora	Acumulativa
8.2.7.001.09.007.4420	Becas y otras ayudas para programas de capacitación	Deudora	Acumulativa
8.2.7.001.09.007.4421	Becas y otras ayudas para programas de capacitación	Deudora	Acumulativa
8.2.7.001.09.007.4421.1	Becas y otras ayudas para programas de capacitación G. Corriente	Deudora	Registro
8.2.7.001.09.007.5000	BIENES MUEBLES, INMUEBLES E INTANGIBLES	Deudora	Acumulativa
8.2.7.001.09.007.5600	MAQUINARIA, OTROS EQUIPOS Y HERRAMIENTAS	Deudora	Acumulativa
8.2.7.001.09.007.5640	Sistemas de aire acondicionado, calefacción y de refrigeración industrial y comercial	Deudora	Acumulativa
8.2.7.001.09.007.5641	Sistemas de aire acondicionado, calefacción y de refrigeración industrial y comercial	Deudora	Acumulativa
8.2.7.001.09.007.5641.2	Sistemas de aire acondicionado, calefacción y de refrigeración industrial y comercial G. Capital	Deudora	Registro
8.2.7.001.10	CASA DE CULTURA MIRAFLORES	Deudora	Acumulativa
8.2.7.001.10.007	CASAS DE CULTURA	Deudora	Acumulativa
8.2.7.001.10.007.2000	MATERIALES Y SUMINISTROS	Deudora	Acumulativa
8.2.7.001.10.007.2100	MATERIALES DE ADMINISTRACIÓN, EMISIÓN DE DOCUMENTOS Y ARTÍCULOS OFICIALES	Deudora	Acumulativa
8.2.7.001.10.007.2110	Materiales, útiles y equipos menores de oficina	Deudora	Acumulativa
8.2.7.001.10.007.2111	Materiales, útiles y equipos menores de oficina	Deudora	Acumulativa
8.2.7.001.10.007.2111.1	Materiales, útiles y equipos menores de oficina G. Corriente	Deudora	Registro
8.2.7.001.10.007.2120	Materiales y útiles de impresión y reproducción	Deudora	Acumulativa
8.2.7.001.10.007.2121	Materiales y útiles de impresión y reproducción	Deudora	Acumulativa
8.2.7.001.10.007.2121.1	Materiales y útiles de impresión y reproducción G. Corriente	Deudora	Registro
8.2.7.001.10.007.2150	Material impreso e información digital	Deudora	Acumulativa
8.2.7.001.10.007.2151	Material impreso e información digital	Deudora	Acumulativa
8.2.7.001.10.007.2151.1	Material impreso e información digital G. Corriente	Deudora	Registro
8.2.7.001.10.007.2160	Material de limpieza	Deudora	Acumulativa
8.2.7.001.10.007.2161	Material de limpieza	Deudora	Acumulativa
8.2.7.001.10.007.2161.1	Material de limpieza G. Corriente	Deudora	Registro
8.2.7.001.10.007.2170	Materiales y útiles de enseñanza	Deudora	Acumulativa
8.2.7.001.10.007.2171	Materiales y útiles de enseñanza	Deudora	Acumulativa
8.2.7.001.10.007.2171.1	Materiales y útiles de enseñanza G. Corriente	Deudora	Registro
8.2.7.001.10.007.2400	MATERIALES Y ARTÍCULOS DE CONSTRUCCIÓN Y DE REPARACIÓN	Deudora	Acumulativa
8.2.7.001.10.007.2460	Material eléctrico y electrónico	Deudora	Acumulativa

INSTITUTO MUNICIPAL DE LA CULTURA Y LAS ARTES DE LOS CABOS
BAJA CALIFORNIA SUR

Usr: Supervisor

Cuenta	Descripción de la Cuenta	Naturaleza	Tipo
8.2.7.001.10.007.2461	Material eléctrico y electrónico	Deudora	Acumulativa
8.2.7.001.10.007.2461.1	Material eléctrico y electrónico G. Corriente	Deudora	Registro
8.2.7.001.10.007.2470	Artículos metálicos para la construcción	Deudora	Acumulativa
8.2.7.001.10.007.2471	Artículos metálicos para la construcción	Deudora	Acumulativa
8.2.7.001.10.007.2471.1	Artículos metálicos para la construcción G. Corriente	Deudora	Registro
8.2.7.001.10.007.2490	Otros materiales y artículos de construcción y reparación	Deudora	Acumulativa
8.2.7.001.10.007.2491	Otros materiales y artículos de construcción y reparación	Deudora	Acumulativa
8.2.7.001.10.007.2491.1	Otros materiales y artículos de construcción y reparación G. Corriente	Deudora	Registro
8.2.7.001.10.007.2700	VESTUARIO, BLANCOS, PRENDAS DE PROTECCIÓN Y ARTÍCULOS DEPORTIVOS	Deudora	Acumulativa
8.2.7.001.10.007.2710	Vestuario y uniformes	Deudora	Acumulativa
8.2.7.001.10.007.2711	Vestuario y uniformes	Deudora	Acumulativa
8.2.7.001.10.007.2711.1	Vestuario y uniformes G. Corriente	Deudora	Registro
8.2.7.001.10.007.2740	Productos textiles	Deudora	Acumulativa
8.2.7.001.10.007.2741	Productos textiles	Deudora	Acumulativa
8.2.7.001.10.007.2741.1	Productos textiles G. Corriente	Deudora	Registro
8.2.7.001.10.007.3000	SERVICIOS GENERALES	Deudora	Acumulativa
8.2.7.001.10.007.3700	SERVICIOS DE TRASLADOS Y VIÁTICOS	Deudora	Acumulativa
8.2.7.001.10.007.3790	Otros servicios de traslado y hospedaje	Deudora	Acumulativa
8.2.7.001.10.007.3791	Otros servicios de traslado y hospedaje	Deudora	Acumulativa
8.2.7.001.10.007.3791.1	Otros servicios de traslado y hospedaje G. Corriente	Deudora	Registro
8.2.7.001.10.007.3800	SERVICIOS OFICIALES	Deudora	Acumulativa
8.2.7.001.10.007.3820	Gastos de orden social y cultural	Deudora	Acumulativa
8.2.7.001.10.007.3821	Gastos de orden social y cultural	Deudora	Acumulativa
8.2.7.001.10.007.3821.1	Gastos de orden social y cultural G. Corriente	Deudora	Registro
8.2.7.001.11	CASA DE CULTURA SANTIAGO	Deudora	Acumulativa
8.2.7.001.11.007	CASAS DE CULTURA	Deudora	Acumulativa
8.2.7.001.11.007.2000	MATERIALES Y SUMINISTROS	Deudora	Acumulativa
8.2.7.001.11.007.2100	MATERIALES DE ADMINISTRACIÓN, EMISIÓN DE DOCUMENTOS Y ARTÍCULOS OFICIALES	Deudora	Acumulativa
8.2.7.001.11.007.2110	Materiales, útiles y equipos menores de oficina	Deudora	Acumulativa
8.2.7.001.11.007.2111	Materiales, útiles y equipos menores de oficina	Deudora	Acumulativa
8.2.7.001.11.007.2111.1	Materiales, útiles y equipos menores de oficina G. Corriente	Deudora	Registro
8.2.7.001.11.007.2120	Materiales y útiles de impresión y reproducción	Deudora	Acumulativa
8.2.7.001.11.007.2121	Materiales y útiles de impresión y reproducción	Deudora	Acumulativa
8.2.7.001.11.007.2121.1	Materiales y útiles de impresión y reproducción G. Corriente	Deudora	Registro
8.2.7.001.11.007.2160	Material de limpieza	Deudora	Acumulativa
8.2.7.001.11.007.2161	Material de limpieza	Deudora	Acumulativa
8.2.7.001.11.007.2161.1	Material de limpieza G. Corriente	Deudora	Registro
8.2.7.001.11.007.2200	ALIMENTOS Y UTENSILIOS	Deudora	Acumulativa
8.2.7.001.11.007.2210	Productos alimenticios para personas	Deudora	Acumulativa
8.2.7.001.11.007.2211	Productos alimenticios para personas	Deudora	Acumulativa
8.2.7.001.11.007.2211.1	Productos alimenticios para personas G. Corriente	Deudora	Registro
8.2.7.001.11.007.2400	MATERIALES Y ARTÍCULOS DE CONSTRUCCIÓN Y DE REPARACIÓN	Deudora	Acumulativa
8.2.7.001.11.007.2470	Artículos metálicos para la construcción	Deudora	Acumulativa
8.2.7.001.11.007.2471	Artículos metálicos para la construcción	Deudora	Acumulativa

INSTITUTO MUNICIPAL DE LA CULTURA Y LAS ARTES DE LOS CABOS
BAJA CALIFORNIA SUR

Usr: Supervisor

Cuenta	Descripción de la Cuenta	Naturaleza	Tipo
8.2.7.001.11.007.2471.1	Artículos metálicos para la construcción G. Corriente	Deudora	Registro
8.2.7.001.11.007.2490	Otros materiales y artículos de construcción y reparación	Deudora	Acumulativa
8.2.7.001.11.007.2491	Otros materiales y artículos de construcción y reparación	Deudora	Acumulativa
8.2.7.001.11.007.2491.1	Otros materiales y artículos de construcción y reparación G. Corriente	Deudora	Registro
8.2.7.001.11.007.2500	PRODUCTOS QUÍMICOS, FARMACÉUTICOS Y DE LABORATORIO	Deudora	Acumulativa
8.2.7.001.11.007.2560	Fibras sintéticas, hules, plásticos y derivados	Deudora	Acumulativa
8.2.7.001.11.007.2561	Fibras sintéticas, hules, plásticos y derivados	Deudora	Acumulativa
8.2.7.001.11.007.2561.1	Fibras sintéticas, hules, plásticos y derivados G. Corriente	Deudora	Registro
8.2.7.001.11.007.2700	VESTUARIO, BLANCOS, PRENDAS DE PROTECCIÓN Y ARTÍCULOS DEPORTIVOS	Deudora	Acumulativa
8.2.7.001.11.007.2710	Vestuario y uniformes	Deudora	Acumulativa
8.2.7.001.11.007.2711	Vestuario y uniformes	Deudora	Acumulativa
8.2.7.001.11.007.2711.1	Vestuario y uniformes G. Corriente	Deudora	Registro
8.2.7.001.11.007.2711.2	Vestuario y uniformes G. Capital	Deudora	Registro
8.2.7.001.11.007.2900	HERRAMIENTAS, REFACCIONES Y ACCESORIOS MENORES	Deudora	Acumulativa
8.2.7.001.11.007.2940	Refacciones y accesorios menores de equipo de cómputo y tecnologías de la información	Deudora	Acumulativa
8.2.7.001.11.007.2941	Refacciones y accesorios menores de equipo de cómputo y tecnologías de la información	Deudora	Acumulativa
8.2.7.001.11.007.2941.1	Refacciones y accesorios menores de equipo de cómputo y tecnologías de la información G. Corriente	Deudora	Registro
8.2.7.001.11.007.3000	SERVICIOS GENERALES	Deudora	Acumulativa
8.2.7.001.11.007.3800	SERVICIOS OFICIALES	Deudora	Acumulativa
8.2.7.001.11.007.3820	Gastos de orden social y cultural	Deudora	Acumulativa
8.2.7.001.11.007.3821	Gastos de orden social y cultural	Deudora	Acumulativa
8.2.7.001.11.007.3821.1	Gastos de orden social y cultural G. Corriente	Deudora	Registro
8.2.7.001.11.007.4000	TRANSFERENCIAS, ASIGNACIONES, SUBSIDIOS Y OTRAS AYUDAS	Deudora	Acumulativa
8.2.7.001.11.007.4400	AYUDAS SOCIALES	Deudora	Acumulativa
8.2.7.001.11.007.4410	Ayudas sociales a personas	Deudora	Acumulativa
8.2.7.001.11.007.4411	Ayudas sociales a personas	Deudora	Acumulativa
8.2.7.001.11.007.4411.1	Ayudas sociales a personas G. Corriente	Deudora	Registro
8.2.7.001.11.007.4420	Becas y otras ayudas para programas de capacitación	Deudora	Acumulativa
8.2.7.001.11.007.4421	Becas y otras ayudas para programas de capacitación	Deudora	Acumulativa
8.2.7.001.11.007.4421.1	Becas y otras ayudas para programas de capacitación G. Corriente	Deudora	Registro
8.2.7.001.12	CASA DE CULTURA LA RIBERA	Deudora	Acumulativa
8.2.7.001.12.007	CASAS DE CULTURA	Deudora	Acumulativa
8.2.7.001.12.007.2000	MATERIALES Y SUMINISTROS	Deudora	Acumulativa
8.2.7.001.12.007.2100	MATERIALES DE ADMINISTRACIÓN, EMISIÓN DE DOCUMENTOS Y ARTÍCULOS OFICIALES	Deudora	Acumulativa
8.2.7.001.12.007.2110	Materiales, útiles y equipos menores de oficina	Deudora	Acumulativa
8.2.7.001.12.007.2111	Materiales, útiles y equipos menores de oficina	Deudora	Acumulativa
8.2.7.001.12.007.2111.1	Materiales, útiles y equipos menores de oficina G. Corriente	Deudora	Registro
8.2.7.001.12.007.2120	Materiales y útiles de impresión y reproducción	Deudora	Acumulativa
8.2.7.001.12.007.2121	Materiales y útiles de impresión y reproducción	Deudora	Acumulativa
8.2.7.001.12.007.2121.1	Materiales y útiles de impresión y reproducción G. Corriente	Deudora	Registro
8.2.7.001.12.007.2140	Materiales, útiles y equipos menores de tecnologías de la información y comunicaciones	Deudora	Acumulativa
8.2.7.001.12.007.2141	Materiales, útiles y equipos menores de tecnologías de la información y comunicaciones	Deudora	Acumulativa
8.2.7.001.12.007.2141.1	Materiales, útiles y equipos menores de tecnologías de la información y comunicaciones G. Corriente	Deudora	Registro

INSTITUTO MUNICIPAL DE LA CULTURA Y LAS ARTES DE LOS CABOS
BAJA CALIFORNIA SUR

Usr: Supervisor

Cuenta	Descripción de la Cuenta	Naturaleza	Tipo
8.2.7.001.12.007.2160	Material de limpieza	Deudora	Acumulativa
8.2.7.001.12.007.2161	Material de limpieza	Deudora	Acumulativa
8.2.7.001.12.007.2161.1	Material de limpieza G. Corriente	Deudora	Registro
8.2.7.001.12.007.2400	MATERIALES Y ARTÍCULOS DE CONSTRUCCIÓN Y DE REPARACIÓN	Deudora	Acumulativa
8.2.7.001.12.007.2490	Otros materiales y artículos de construcción y reparación	Deudora	Acumulativa
8.2.7.001.12.007.2491	Otros materiales y artículos de construcción y reparación	Deudora	Acumulativa
8.2.7.001.12.007.2491.1	Otros materiales y artículos de construcción y reparación G. Corriente	Deudora	Registro
8.2.7.001.12.007.2900	HERRAMIENTAS, REFACCIONES Y ACCESORIOS MENORES	Deudora	Acumulativa
8.2.7.001.12.007.2990	Refacciones y accesorios menores otros bienes muebles	Deudora	Acumulativa
8.2.7.001.12.007.2991	Refacciones y accesorios menores otros bienes muebles	Deudora	Acumulativa
8.2.7.001.12.007.2991.1	Refacciones y accesorios menores otros bienes muebles G. Corriente	Deudora	Registro
8.2.7.001.12.007.3000	SERVICIOS GENERALES	Deudora	Acumulativa
8.2.7.001.12.007.3800	SERVICIOS OFICIALES	Deudora	Acumulativa
8.2.7.001.12.007.3820	Gastos de orden social y cultural	Deudora	Acumulativa
8.2.7.001.12.007.3821	Gastos de orden social y cultural	Deudora	Acumulativa
8.2.7.001.12.007.3821.1	Gastos de orden social y cultural G. Corriente	Deudora	Registro
8.2.7.001.12.007.4000	TRANSFERENCIAS, ASIGNACIONES, SUBSIDIOS Y OTRAS AYUDAS	Deudora	Acumulativa
8.2.7.001.12.007.4400	AYUDAS SOCIALES	Deudora	Acumulativa
8.2.7.001.12.007.4410	Ayudas sociales a personas	Deudora	Acumulativa
8.2.7.001.12.007.4411	Ayudas sociales a personas	Deudora	Acumulativa
8.2.7.001.12.007.4411.1	Ayudas sociales a personas G. Corriente	Deudora	Registro
8.2.7.001.12.007.4420	Becas y otras ayudas para programas de capacitación	Deudora	Acumulativa
8.2.7.001.12.007.4421	Becas y otras ayudas para programas de capacitación	Deudora	Acumulativa
8.2.7.001.12.007.4421.1	Becas y otras ayudas para programas de capacitación G. Corriente	Deudora	Registro
8.2.7.001.13	EQUIPO Y MATERIALES DE OFICINA	Deudora	Acumulativa
8.2.7.001.13.001	DIRECCION GENERAL	Deudora	Acumulativa
8.2.7.001.13.001.2000	MATERIALES Y SUMINISTROS	Deudora	Acumulativa
8.2.7.001.13.001.2100	MATERIALES DE ADMINISTRACIÓN, EMISIÓN DE DOCUMENTOS Y ARTÍCULOS OFICIALES	Deudora	Acumulativa
8.2.7.001.13.001.2110	Materiales, útiles y equipos menores de oficina	Deudora	Acumulativa
8.2.7.001.13.001.2111	Materiales, útiles y equipos menores de oficina	Deudora	Acumulativa
8.2.7.001.13.001.2111.1	Materiales, útiles y equipos menores de oficina G. Corriente	Deudora	Registro
8.2.7.001.13.001.2120	Materiales y útiles de impresión y reproducción	Deudora	Acumulativa
8.2.7.001.13.001.2121	Materiales y útiles de impresión y reproducción	Deudora	Acumulativa
8.2.7.001.13.001.2121.1	Materiales y útiles de impresión y reproducción G. Corriente	Deudora	Registro
8.2.7.001.13.001.2140	Materiales, útiles y equipos menores de tecnologías de la información y comunicaciones	Deudora	Acumulativa
8.2.7.001.13.001.2141	Materiales, útiles y equipos menores de tecnologías de la información y comunicaciones	Deudora	Acumulativa
8.2.7.001.13.001.2141.1	Materiales, útiles y equipos menores de tecnologías de la información y comunicaciones G. Corriente	Deudora	Registro
8.2.7.001.13.001.2150	Material impreso e información digital	Deudora	Acumulativa
8.2.7.001.13.001.2151	Material impreso e información digital	Deudora	Acumulativa
8.2.7.001.13.001.2151.1	Material impreso e información digital G. Corriente	Deudora	Registro
8.2.7.001.13.001.2160	Material de limpieza	Deudora	Acumulativa
8.2.7.001.13.001.2161	Material de limpieza	Deudora	Acumulativa
8.2.7.001.13.001.2161.1	Material de limpieza G. Corriente	Deudora	Registro
8.2.7.001.13.001.2200	ALIMENTOS Y UTENSILIOS	Deudora	Acumulativa

INSTITUTO MUNICIPAL DE LA CULTURA Y LAS ARTES DE LOS CABOS
BAJA CALIFORNIA SUR

Usr: Supervisor

Cuenta	Descripción de la Cuenta	Naturaleza	Tipo
8.2.7.001.13.001.2210	Productos alimenticios para personas	Deudora	Acumulativa
8.2.7.001.13.001.2211	Productos alimenticios para personas	Deudora	Acumulativa
8.2.7.001.13.001.2211.1	Productos alimenticios para personas G. Corriente	Deudora	Registro
8.2.7.001.13.001.2230	Utensilios para el servicio de alimentación	Deudora	Acumulativa
8.2.7.001.13.001.2231	Utensilios para el servicio de alimentación	Deudora	Acumulativa
8.2.7.001.13.001.2231.1	Utensilios para el servicio de alimentación G. Corriente	Deudora	Registro
8.2.7.001.13.001.2400	MATERIALES Y ARTÍCULOS DE CONSTRUCCIÓN Y DE REPARACIÓN	Deudora	Acumulativa
8.2.7.001.13.001.2460	Material eléctrico y electrónico	Deudora	Acumulativa
8.2.7.001.13.001.2461	Material eléctrico y electrónico	Deudora	Acumulativa
8.2.7.001.13.001.2461.1	Material eléctrico y electrónico G. Corriente	Deudora	Registro
8.2.7.001.13.001.2700	VESTUARIO, BLANCOS, PRENDAS DE PROTECCIÓN Y ARTÍCULOS DEPORTIVOS	Deudora	Acumulativa
8.2.7.001.13.001.2710	Vestuario y uniformes	Deudora	Acumulativa
8.2.7.001.13.001.2711	Vestuario y uniformes	Deudora	Acumulativa
8.2.7.001.13.001.2711.1	Vestuario y uniformes G. Corriente	Deudora	Registro
8.2.7.001.13.001.2900	HERRAMIENTAS, REFACCIONES Y ACCESORIOS MENORES	Deudora	Acumulativa
8.2.7.001.13.001.2910	Herramientas menores	Deudora	Acumulativa
8.2.7.001.13.001.2911	Herramientas menores	Deudora	Acumulativa
8.2.7.001.13.001.2911.1	Herramientas menores G. Corriente	Deudora	Registro
8.2.7.001.13.001.2930	Refacciones y accesorios menores de mobiliario y equipo de administración, educacional y recreativo	Deudora	Acumulativa
8.2.7.001.13.001.2931	Refacciones y accesorios menores de mobiliario y equipo de administración, educacional y recreativo	Deudora	Acumulativa
8.2.7.001.13.001.2931.1	Refacciones y accesorios menores de mobiliario y equipo de administración, educacional y recreativo G. Corriente	Deudora	Registro
8.2.7.001.13.001.2940	Refacciones y accesorios menores de equipo de cómputo y tecnologías de la información	Deudora	Acumulativa
8.2.7.001.13.001.2941	Refacciones y accesorios menores de equipo de cómputo y tecnologías de la información	Deudora	Acumulativa
8.2.7.001.13.001.2941.1	Refacciones y accesorios menores de equipo de cómputo y tecnologías de la información G. Corriente	Deudora	Registro
8.2.7.001.13.001.3000	SERVICIOS GENERALES	Deudora	Acumulativa
8.2.7.001.13.001.3100	SERVICIOS BÁSICOS	Deudora	Acumulativa
8.2.7.001.13.001.3140	Telefonía tradicional	Deudora	Acumulativa
8.2.7.001.13.001.3141	Telefonía tradicional	Deudora	Acumulativa
8.2.7.001.13.001.3141.1	Telefonía tradicional G. Corriente	Deudora	Registro
8.2.7.001.13.001.3300	SERVICIOS PROFESIONALES, CIENTÍFICOS, TÉCNICOS Y OTROS SERVICIOS	Deudora	Acumulativa
8.2.7.001.13.001.3360	Servicios de apoyo administrativo, traducción, fotocopiado e impresión	Deudora	Acumulativa
8.2.7.001.13.001.3361	Servicios de apoyo administrativo, fotocopiado e impresión	Deudora	Acumulativa
8.2.7.001.13.001.3361.1	Servicios de apoyo administrativo, fotocopiado e impresión G. Corriente	Deudora	Registro
8.2.7.001.13.001.3600	SERVICIOS DE COMUNICACIÓN SOCIAL Y PUBLICIDAD	Deudora	Acumulativa
8.2.7.001.13.001.3650	Servicios de la industria fílmica, del sonido y del video	Deudora	Acumulativa
8.2.7.001.13.001.3651	Servicios de la industria fílmica, del sonido y del video	Deudora	Acumulativa
8.2.7.001.13.001.3651.1	Servicios de la industria fílmica, del sonido y del video G. Corriente	Deudora	Registro
8.2.7.001.13.001.5000	BIENES MUEBLES, INMUEBLES E INTANGIBLES	Deudora	Acumulativa
8.2.7.001.13.001.5100	MOBILIARIO Y EQUIPO DE ADMINISTRACIÓN	Deudora	Acumulativa
8.2.7.001.13.001.5150	Equipo de cómputo y de tecnologías de la información	Deudora	Acumulativa
8.2.7.001.13.001.5151	Equipo de cómputo y de tecnología de la información	Deudora	Acumulativa
8.2.7.001.13.001.5151.2	Equipo de cómputo y de tecnología de la información G. Capital	Deudora	Registro
8.2.7.001.13.001.5200	MOBILIARIO Y EQUIPO EDUCACIONAL Y RECREATIVO	Deudora	Acumulativa

INSTITUTO MUNICIPAL DE LA CULTURA Y LAS ARTES DE LOS CABOS
BAJA CALIFORNIA SUR

Usr: Supervisor
rptPlanDeCuentasConac

Cuenta	Descripción de la Cuenta	Naturaleza	Tipo
8.2.7.001.13.001.5290	Otro mobiliario y equipo educacional y recreativo	Deudora	Acumulativa
8.2.7.001.13.001.5291	Otro mobiliario y equipo educacional y recreativo	Deudora	Acumulativa
8.2.7.001.13.001.5291.2	Otro mobiliario y equipo educacional y recreativo G. Capital	Deudora	Registro
8.2.7.001.13.001.5600	MAQUINARIA, OTROS EQUIPOS Y HERRAMIENTAS	Deudora	Acumulativa
8.2.7.001.13.001.5640	Sistemas de aire acondicionado, calefacción y de refrigeración industrial y comercial	Deudora	Acumulativa
8.2.7.001.13.001.5641	Sistemas de aire acondicionado, calefacción y de refrigeración industrial y comercial	Deudora	Acumulativa
8.2.7.001.13.001.5641.2	Sistemas de aire acondicionado, calefacción y de refrigeración industrial y comercial G. Capital	Deudora	Registro
8.2.7.001.13.002	DIRECCION DE FINANZAS	Deudora	Acumulativa
8.2.7.001.13.002.2000	MATERIALES Y SUMINISTROS	Deudora	Acumulativa
8.2.7.001.13.002.2100	MATERIALES DE ADMINISTRACIÓN, EMISIÓN DE DOCUMENTOS Y ARTÍCULOS OFICIALES	Deudora	Acumulativa
8.2.7.001.13.002.2110	Materiales, útiles y equipos menores de oficina	Deudora	Acumulativa
8.2.7.001.13.002.2111	Materiales, útiles y equipos menores de oficina	Deudora	Acumulativa
8.2.7.001.13.002.2111.1	Materiales, útiles y equipos menores de oficina G. Corriente	Deudora	Registro
8.2.7.001.13.002.2140	Materiales, útiles y equipos menores de tecnologías de la información y comunicaciones	Deudora	Acumulativa
8.2.7.001.13.002.2141	Materiales, útiles y equipos menores de tecnologías de la información y comunicaciones	Deudora	Acumulativa
8.2.7.001.13.002.2141.1	Materiales, útiles y equipos menores de tecnologías de la información y comunicaciones G. Corriente	Deudora	Registro
8.2.7.001.13.002.2200	ALIMENTOS Y UTENSILIOS	Deudora	Acumulativa
8.2.7.001.13.002.2210	Productos alimenticios para personas	Deudora	Acumulativa
8.2.7.001.13.002.2211	Productos alimenticios para personas	Deudora	Acumulativa
8.2.7.001.13.002.2211.1	Productos alimenticios para personas G. Corriente	Deudora	Registro
8.2.7.001.13.002.2220	Productos alimenticios para animales	Deudora	Acumulativa
8.2.7.001.13.002.2221	Productos alimenticios para animales	Deudora	Acumulativa
8.2.7.001.13.002.2221.1	Productos alimenticios para animales G. Corriente	Deudora	Registro
8.2.7.001.13.002.2230	Utensilios para el servicio de alimentación	Deudora	Acumulativa
8.2.7.001.13.002.2231	Utensilios para el servicio de alimentación	Deudora	Acumulativa
8.2.7.001.13.002.2231.1	Utensilios para el servicio de alimentación G. Corriente	Deudora	Registro
8.2.7.001.13.002.2400	MATERIALES Y ARTÍCULOS DE CONSTRUCCIÓN Y DE REPARACIÓN	Deudora	Acumulativa
8.2.7.001.13.002.2480	Materiales complementarios	Deudora	Acumulativa
8.2.7.001.13.002.2481	Materiales complementarios	Deudora	Acumulativa
8.2.7.001.13.002.2481.1	Materiales complementarios G. Corriente	Deudora	Registro
8.2.7.001.13.002.2900	HERRAMIENTAS, REFACCIONES Y ACCESORIOS MENORES	Deudora	Acumulativa
8.2.7.001.13.002.2940	Refacciones y accesorios menores de equipo de cómputo y tecnologías de la información	Deudora	Acumulativa
8.2.7.001.13.002.2941	Refacciones y accesorios menores de equipo de cómputo y tecnologías de la información	Deudora	Acumulativa
8.2.7.001.13.002.2941.1	Refacciones y accesorios menores de equipo de cómputo y tecnologías de la información G. Corriente	Deudora	Registro
8.2.7.001.13.002.3000	SERVICIOS GENERALES	Deudora	Acumulativa
8.2.7.001.13.002.3300	SERVICIOS PROFESIONALES, CIENTÍFICOS, TÉCNICOS Y OTROS SERVICIOS	Deudora	Acumulativa
8.2.7.001.13.002.3330	Servicios de consultoría administrativa, procesos, técnica y en tecnologías de la información	Deudora	Acumulativa
8.2.7.001.13.002.3331	Servicios de consultoría administrativa, procesos, técnica y en tecnologías de la información	Deudora	Acumulativa
8.2.7.001.13.002.3331.1	Servicios de consultoría administrativa, procesos, técnica y en tecnologías de la información G. Corriente	Deudora	Registro
8.2.7.001.13.002.3360	Servicios de apoyo administrativo, traducción, fotocopiado e impresión	Deudora	Acumulativa
8.2.7.001.13.002.3361	Servicios de apoyo administrativo, fotocopiado e impresión	Deudora	Acumulativa
8.2.7.001.13.002.3361.1	Servicios de apoyo administrativo, fotocopiado e impresión G. Corriente	Deudora	Registro

INSTITUTO MUNICIPAL DE LA CULTURA Y LAS ARTES DE LOS CABOS
BAJA CALIFORNIA SUR

Usr: Supervisor
rptPlanDeCuentasConac

Cuenta	Descripción de la Cuenta	Naturaleza	Tipo
8.2.7.001.13.002.3500	SERVICIOS DE INSTALACIÓN, REPARACIÓN, MANTENIMIENTO Y CONSERVACIÓN	Deudora	Acumulativa
8.2.7.001.13.002.3530	Instalación, reparación y mantenimiento de equipo de cómputo y tecnología de la información	Deudora	Acumulativa
8.2.7.001.13.002.3531	Instalación, reparación y mantenimiento de equipo de cómputo y tecnologías de la información	Deudora	Acumulativa
8.2.7.001.13.002.3531.1	Instalación, reparación y mantenimiento de equipo de cómputo y tecnologías de la información G. Corriente	Deudora	Registro
8.2.7.001.13.002.5000	BIENES MUEBLES, INMUEBLES E INTANGIBLES	Deudora	Acumulativa
8.2.7.001.13.002.5100	MOBILIARIO Y EQUIPO DE ADMINISTRACIÓN	Deudora	Acumulativa
8.2.7.001.13.002.5150	Equipo de cómputo y de tecnologías de la información	Deudora	Acumulativa
8.2.7.001.13.002.5151	Equipo de cómputo y de tecnología de la información	Deudora	Acumulativa
8.2.7.001.13.002.5151.2	Equipo de cómputo y de tecnología de la información G. Capital	Deudora	Registro
8.2.7.001.13.003	DIRECCION DE ADMINISTRACION	Deudora	Acumulativa
8.2.7.001.13.003.2000	MATERIALES Y SUMINISTROS	Deudora	Acumulativa
8.2.7.001.13.003.2100	MATERIALES DE ADMINISTRACIÓN, EMISIÓN DE DOCUMENTOS Y ARTÍCULOS OFICIALES	Deudora	Acumulativa
8.2.7.001.13.003.2110	Materiales, útiles y equipos menores de oficina	Deudora	Acumulativa
8.2.7.001.13.003.2111	Materiales, útiles y equipos menores de oficina	Deudora	Acumulativa
8.2.7.001.13.003.2111.1	Materiales, útiles y equipos menores de oficina G. Corriente	Deudora	Registro
8.2.7.001.13.003.2140	Materiales, útiles y equipos menores de tecnologías de la información y comunicaciones	Deudora	Acumulativa
8.2.7.001.13.003.2141	Materiales, útiles y equipos menores de tecnologías de la información y comunicaciones	Deudora	Acumulativa
8.2.7.001.13.003.2141.1	Materiales, útiles y equipos menores de tecnologías de la información y comunicaciones G. Corriente	Deudora	Registro
8.2.7.001.13.003.3000	SERVICIOS GENERALES	Deudora	Acumulativa
8.2.7.001.13.003.3300	SERVICIOS PROFESIONALES, CIENTÍFICOS, TÉCNICOS Y OTROS SERVICIOS	Deudora	Acumulativa
8.2.7.001.13.003.3330	Servicios de consultoría administrativa, procesos, técnica y en tecnologías de la información	Deudora	Acumulativa
8.2.7.001.13.003.3331	Servicios de consultoría administrativa, procesos, técnica y en tecnologías de la información	Deudora	Acumulativa
8.2.7.001.13.003.3331.1	Servicios de consultoría administrativa, procesos, técnica y en tecnologías de la información G. Corriente	Deudora	Registro
8.2.7.001.13.003.5000	BIENES MUEBLES, INMUEBLES E INTANGIBLES	Deudora	Acumulativa
8.2.7.001.13.003.5100	MOBILIARIO Y EQUIPO DE ADMINISTRACIÓN	Deudora	Acumulativa
8.2.7.001.13.003.5150	Equipo de cómputo y de tecnologías de la información	Deudora	Acumulativa
8.2.7.001.13.003.5151	Equipo de cómputo y de tecnología de la información	Deudora	Acumulativa
8.2.7.001.13.003.5151.2	Equipo de cómputo y de tecnología de la información G. Capital	Deudora	Registro
8.2.7.001.13.004	DIRECCION DE VINCULACION	Deudora	Acumulativa
8.2.7.001.13.004.2000	MATERIALES Y SUMINISTROS	Deudora	Acumulativa
8.2.7.001.13.004.2100	MATERIALES DE ADMINISTRACIÓN, EMISIÓN DE DOCUMENTOS Y ARTÍCULOS OFICIALES	Deudora	Acumulativa
8.2.7.001.13.004.2110	Materiales, útiles y equipos menores de oficina	Deudora	Acumulativa
8.2.7.001.13.004.2111	Materiales, útiles y equipos menores de oficina	Deudora	Acumulativa
8.2.7.001.13.004.2111.1	Materiales, útiles y equipos menores de oficina G. Corriente	Deudora	Registro
8.2.7.001.13.004.2160	Material de limpieza	Deudora	Acumulativa
8.2.7.001.13.004.2161	Material de limpieza	Deudora	Acumulativa
8.2.7.001.13.004.2161.1	Material de limpieza G. Corriente	Deudora	Registro
8.2.7.001.13.004.2900	HERRAMIENTAS, REFACCIONES Y ACCESORIOS MENORES	Deudora	Acumulativa
8.2.7.001.13.004.2920	Refacciones y accesorios menores de edificios	Deudora	Acumulativa
8.2.7.001.13.004.2921	Refacciones y accesorios menores de edificios	Deudora	Acumulativa
8.2.7.001.13.004.2921.1	Refacciones y accesorios menores de edificios G. Corriente	Deudora	Registro
8.2.7.001.13.004.2940	Refacciones y accesorios menores de equipo de cómputo y tecnologías de la información	Deudora	Acumulativa

INSTITUTO MUNICIPAL DE LA CULTURA Y LAS ARTES DE LOS CABOS
BAJA CALIFORNIA SUR

Usr: Supervisor

Cuenta	Descripción de la Cuenta	Naturaleza	Tipo
8.2.7.001.13.004.2941	Refacciones y accesorios menores de equipo de cómputo y tecnologías de la información	Deudora	Acumulativa
8.2.7.001.13.004.2941.1	Refacciones y accesorios menores de equipo de cómputo y tecnologías de la información G. Corriente	Deudora	Registro
8.2.7.001.13.005	DIRECCION DE PROGRAMAS, PROYECTOS E INVERSIONES	Deudora	Acumulativa
8.2.7.001.13.005.2000	MATERIALES Y SUMINISTROS	Deudora	Acumulativa
8.2.7.001.13.005.2100	MATERIALES DE ADMINISTRACIÓN, EMISIÓN DE DOCUMENTOS Y ARTÍCULOS OFICIALES	Deudora	Acumulativa
8.2.7.001.13.005.2140	Materiales, útiles y equipos menores de tecnologías de la información y comunicaciones	Deudora	Acumulativa
8.2.7.001.13.005.2141	Materiales, útiles y equipos menores de tecnologías de la información y comunicaciones	Deudora	Acumulativa
8.2.7.001.13.005.2141.1	Materiales, útiles y equipos menores de tecnologías de la información y comunicaciones G. Corriente	Deudora	Registro
8.2.7.001.13.005.2150	Material impreso e información digital	Deudora	Acumulativa
8.2.7.001.13.005.2151	Material impreso e información digital	Deudora	Acumulativa
8.2.7.001.13.005.2151.1	Material impreso e información digital G. Corriente	Deudora	Registro
8.2.7.001.13.005.2900	HERRAMIENTAS, REFACCIONES Y ACCESORIOS MENORES	Deudora	Acumulativa
8.2.7.001.13.005.2930	Refacciones y accesorios menores de mobiliario y equipo de administración, educacional y recreativo	Deudora	Acumulativa
8.2.7.001.13.005.2931	Refacciones y accesorios menores de mobiliario y equipo de administración, educacional y recreativo	Deudora	Acumulativa
8.2.7.001.13.005.2931.1	Refacciones y accesorios menores de mobiliario y equipo de administración, educacional y recreativo G. Corriente	Deudora	Registro
8.2.7.001.13.005.2940	Refacciones y accesorios menores de equipo de cómputo y tecnologías de la información	Deudora	Acumulativa
8.2.7.001.13.005.2941	Refacciones y accesorios menores de equipo de cómputo y tecnologías de la información	Deudora	Acumulativa
8.2.7.001.13.005.2941.1	Refacciones y accesorios menores de equipo de cómputo y tecnologías de la información G. Corriente	Deudora	Registro
8.2.7.001.13.005.5000	BIENES MUEBLES, INMUEBLES E INTANGIBLES	Deudora	Acumulativa
8.2.7.001.13.005.5100	MOBILIARIO Y EQUIPO DE ADMINISTRACIÓN	Deudora	Acumulativa
8.2.7.001.13.005.5150	Equipo de cómputo y de tecnologías de la información	Deudora	Acumulativa
8.2.7.001.13.005.5151	Equipo de cómputo y de tecnología de la información	Deudora	Acumulativa
8.2.7.001.13.005.5151.2	Equipo de cómputo y de tecnología de la información G. Capital	Deudora	Registro
8.2.7.001.13.006	DIRECCION DE ESPACIOS CULTURALES	Deudora	Acumulativa
8.2.7.001.13.006.2000	MATERIALES Y SUMINISTROS	Deudora	Acumulativa
8.2.7.001.13.006.2100	MATERIALES DE ADMINISTRACIÓN, EMISIÓN DE DOCUMENTOS Y ARTÍCULOS OFICIALES	Deudora	Acumulativa
8.2.7.001.13.006.2110	Materiales, útiles y equipos menores de oficina	Deudora	Acumulativa
8.2.7.001.13.006.2111	Materiales, útiles y equipos menores de oficina	Deudora	Acumulativa
8.2.7.001.13.006.2111.1	Materiales, útiles y equipos menores de oficina G. Corriente	Deudora	Registro
8.2.7.001.13.006.2120	Materiales y útiles de impresión y reproducción	Deudora	Acumulativa
8.2.7.001.13.006.2121	Materiales y útiles de impresión y reproducción	Deudora	Acumulativa
8.2.7.001.13.006.2121.1	Materiales y útiles de impresión y reproducción G. Corriente	Deudora	Registro
8.2.7.001.14	PAGO DE HONORARIOS POR PRESENTACIONES DE ARTISTAS LOCALES	Deudora	Acumulativa
8.2.7.001.14.001	DIRECCION GENERAL	Deudora	Acumulativa
8.2.7.001.14.001.3000	SERVICIOS GENERALES	Deudora	Acumulativa
8.2.7.001.14.001.3200	SERVICIOS DE ARRENDAMIENTO	Deudora	Acumulativa
8.2.7.001.14.001.3230	Arrendamiento de mobiliario y equipo de administración, educacional y recreativo	Deudora	Acumulativa
8.2.7.001.14.001.3231	Arrendamiento de mobiliario y equipo de administración, educacional y recreativo	Deudora	Acumulativa
8.2.7.001.14.001.3231.1	Arrendamiento de mobiliario y equipo de administración, educacional y recreativo G. Corriente	Deudora	Registro
8.2.7.001.14.001.3800	SERVICIOS OFICIALES	Deudora	Acumulativa
8.2.7.001.14.001.3820	Gastos de orden social y cultural	Deudora	Acumulativa
8.2.7.001.14.001.3821	Gastos de orden social y cultural	Deudora	Acumulativa

INSTITUTO MUNICIPAL DE LA CULTURA Y LAS ARTES DE LOS CABOS
BAJA CALIFORNIA SUR

Usr: Supervisor

Cuenta	Descripción de la Cuenta	Naturaleza	Tipo
8.2.7.001.14.001.3821.1	Gastos de orden social y cultural G. Corriente	Deudora	Registro
8.2.7.001.14.011	FIESTAS TRADICIONALES	Deudora	Acumulativa
8.2.7.001.14.011.3000	SERVICIOS GENERALES	Deudora	Acumulativa
8.2.7.001.14.011.3800	SERVICIOS OFICIALES	Deudora	Acumulativa
8.2.7.001.14.011.3820	Gastos de orden social y cultural	Deudora	Acumulativa
8.2.7.001.14.011.3821	Gastos de orden social y cultural	Deudora	Acumulativa
8.2.7.001.14.011.3821.1	Gastos de orden social y cultural G. Corriente	Deudora	Registro
8.2.7.001.15	PRESENTACION O ATENCION DE ARTISTAS O AGRUPACIONES FORANEAS	Deudora	Acumulativa
8.2.7.001.15.001	DIRECCION GENERAL	Deudora	Acumulativa
8.2.7.001.15.001.3000	SERVICIOS GENERALES	Deudora	Acumulativa
8.2.7.001.15.001.3800	SERVICIOS OFICIALES	Deudora	Acumulativa
8.2.7.001.15.001.3820	Gastos de orden social y cultural	Deudora	Acumulativa
8.2.7.001.15.001.3821	Gastos de orden social y cultural	Deudora	Acumulativa
8.2.7.001.15.001.3821.1	Gastos de orden social y cultural G. Corriente	Deudora	Registro
8.2.7.001.16	CONCURSOS ARTISTICOS	Deudora	Acumulativa
8.2.7.001.16.001	DIRECCION GENERAL	Deudora	Acumulativa
8.2.7.001.16.001.4000	TRANSFERENCIAS, ASIGNACIONES, SUBSIDIOS Y OTRAS AYUDAS	Deudora	Acumulativa
8.2.7.001.16.001.4400	AYUDAS SOCIALES	Deudora	Acumulativa
8.2.7.001.16.001.4410	Ayudas sociales a personas	Deudora	Acumulativa
8.2.7.001.16.001.4411	Ayudas sociales a personas	Deudora	Acumulativa
8.2.7.001.16.001.4411.1	Ayudas sociales a personas G. Corriente	Deudora	Registro
8.2.7.001.17	DIFUSION Y PROMOCION CULTURAL	Deudora	Acumulativa
8.2.7.001.17.001	DIRECCION GENERAL	Deudora	Acumulativa
8.2.7.001.17.001.2000	MATERIALES Y SUMINISTROS	Deudora	Acumulativa
8.2.7.001.17.001.2100	MATERIALES DE ADMINISTRACIÓN, EMISIÓN DE DOCUMENTOS Y ARTÍCULOS OFICIALES	Deudora	Acumulativa
8.2.7.001.17.001.2170	Materiales y útiles de enseñanza	Deudora	Acumulativa
8.2.7.001.17.001.2171	Materiales y útiles de enseñanza	Deudora	Acumulativa
8.2.7.001.17.001.2171.1	Materiales y útiles de enseñanza G. Corriente	Deudora	Registro
8.2.7.001.17.001.3000	SERVICIOS GENERALES	Deudora	Acumulativa
8.2.7.001.17.001.3600	SERVICIOS DE COMUNICACIÓN SOCIAL Y PUBLICIDAD	Deudora	Acumulativa
8.2.7.001.17.001.3620	Difusión por radio, televisión y otros medios de mensajes comerciales para promover la venta de bienes o servicios	Deudora	Acumulativa
8.2.7.001.17.001.3621	Difusión por radio, televisión y otros medios de mensajes comerciales para promover la venta de bienes o servicios	Deudora	Acumulativa
8.2.7.001.17.001.3621.1	Difusión por radio, televisión y otros medios de mensajes comerciales para promover la venta de bienes o servicios G. Corriente	Deudora	Registro
8.2.7.001.17.001.3900	OTROS SERVICIOS GENERALES	Deudora	Acumulativa
8.2.7.001.17.001.3990	Otros servicios generales	Deudora	Acumulativa
8.2.7.001.17.001.3991	Otros servicios generales	Deudora	Acumulativa
8.2.7.001.17.001.3991.1	Otros servicios generales G. Corriente	Deudora	Registro
8.2.7.001.17.011	FIESTAS TRADICIONALES	Deudora	Acumulativa
8.2.7.001.17.011.3000	SERVICIOS GENERALES	Deudora	Acumulativa
8.2.7.001.17.011.3700	SERVICIOS DE TRASLADOS Y VIÁTICOS	Deudora	Acumulativa
8.2.7.001.17.011.3710	Pasajes aéreos	Deudora	Acumulativa
8.2.7.001.17.011.3711	Pasajes aéreos	Deudora	Acumulativa
8.2.7.001.17.011.3711.1	Pasajes aéreos G. Corriente	Deudora	Registro

INSTITUTO MUNICIPAL DE LA CULTURA Y LAS ARTES DE LOS CABOS
BAJA CALIFORNIA SUR

Usr: Supervisor

Cuenta	Descripción de la Cuenta	Naturaleza	Tipo
8.2.7.001.17.011.3790	Otros servicios de traslado y hospedaje	Deudora	Acumulativa
8.2.7.001.17.011.3791	Otros servicios de traslado y hospedaje	Deudora	Acumulativa
8.2.7.001.17.011.3791.1	Otros servicios de traslado y hospedaje G. Corriente	Deudora	Registro
8.2.7.001.17.011.3800	SERVICIOS OFICIALES	Deudora	Acumulativa
8.2.7.001.17.011.3820	Gastos de orden social y cultural	Deudora	Acumulativa
8.2.7.001.17.011.3821	Gastos de orden social y cultural	Deudora	Acumulativa
8.2.7.001.17.011.3821.1	Gastos de orden social y cultural G. Corriente	Deudora	Registro
8.2.7.001.17.011.4000	TRANSFERENCIAS, ASIGNACIONES, SUBSIDIOS Y OTRAS AYUDAS	Deudora	Acumulativa
8.2.7.001.17.011.4400	AYUDAS SOCIALES	Deudora	Acumulativa
8.2.7.001.17.011.4410	Ayudas sociales a personas	Deudora	Acumulativa
8.2.7.001.17.011.4411	Ayudas sociales a personas	Deudora	Acumulativa
8.2.7.001.17.011.4411.1	Ayudas sociales a personas G. Corriente	Deudora	Registro
8.2.7.001.18	GASTOS POR EVENTOS CULTURALES Y SOCIALES	Deudora	Acumulativa
8.2.7.001.18.001	DIRECCION GENERAL	Deudora	Acumulativa
8.2.7.001.18.001.2000	MATERIALES Y SUMINISTROS	Deudora	Acumulativa
8.2.7.001.18.001.2100	MATERIALES DE ADMINISTRACIÓN, EMISIÓN DE DOCUMENTOS Y ARTÍCULOS OFICIALES	Deudora	Acumulativa
8.2.7.001.18.001.2110	Materiales, útiles y equipos menores de oficina	Deudora	Acumulativa
8.2.7.001.18.001.2111	Materiales, útiles y equipos menores de oficina	Deudora	Acumulativa
8.2.7.001.18.001.2111.1	Materiales, útiles y equipos menores de oficina G. Corriente	Deudora	Registro
8.2.7.001.18.001.2120	Materiales y útiles de impresión y reproducción	Deudora	Acumulativa
8.2.7.001.18.001.2121	Materiales y útiles de impresión y reproducción	Deudora	Acumulativa
8.2.7.001.18.001.2121.1	Materiales y útiles de impresión y reproducción G. Corriente	Deudora	Registro
8.2.7.001.18.001.2170	Materiales y útiles de enseñanza	Deudora	Acumulativa
8.2.7.001.18.001.2171	Materiales y útiles de enseñanza	Deudora	Acumulativa
8.2.7.001.18.001.2171.1	Materiales y útiles de enseñanza G. Corriente	Deudora	Registro
8.2.7.001.18.001.2200	ALIMENTOS Y UTENSILIOS	Deudora	Acumulativa
8.2.7.001.18.001.2210	Productos alimenticios para personas	Deudora	Acumulativa
8.2.7.001.18.001.2211	Productos alimenticios para personas	Deudora	Acumulativa
8.2.7.001.18.001.2211.1	Productos alimenticios para personas G. Corriente	Deudora	Registro
8.2.7.001.18.001.2220	Productos alimenticios para animales	Deudora	Acumulativa
8.2.7.001.18.001.2221	Productos alimenticios para animales	Deudora	Acumulativa
8.2.7.001.18.001.2221.1	Productos alimenticios para animales G. Corriente	Deudora	Registro
8.2.7.001.18.001.2400	MATERIALES Y ARTÍCULOS DE CONSTRUCCIÓN Y DE REPARACIÓN	Deudora	Acumulativa
8.2.7.001.18.001.2460	Material eléctrico y electrónico	Deudora	Acumulativa
8.2.7.001.18.001.2461	Material eléctrico y electrónico	Deudora	Acumulativa
8.2.7.001.18.001.2461.1	Material eléctrico y electrónico G. Corriente	Deudora	Registro
8.2.7.001.18.001.2480	Materiales complementarios	Deudora	Acumulativa
8.2.7.001.18.001.2481	Materiales complementarios	Deudora	Acumulativa
8.2.7.001.18.001.2481.1	Materiales complementarios G. Corriente	Deudora	Registro
8.2.7.001.18.001.2490	Otros materiales y artículos de construcción y reparación	Deudora	Acumulativa
8.2.7.001.18.001.2491	Otros materiales y artículos de construcción y reparación	Deudora	Acumulativa
8.2.7.001.18.001.2491.1	Otros materiales y artículos de construcción y reparación G. Corriente	Deudora	Registro
8.2.7.001.18.001.2600	COMBUSTIBLES, LUBRICANTES Y ADITIVOS	Deudora	Acumulativa
8.2.7.001.18.001.2610	Combustibles, lubricantes y aditivos	Deudora	Acumulativa

INSTITUTO MUNICIPAL DE LA CULTURA Y LAS ARTES DE LOS CABOS
BAJA CALIFORNIA SUR

Usr: Supervisor

Cuenta	Descripción de la Cuenta	Naturaleza	Tipo
8.2.7.001.18.001.2611	Combustibles, lubricantes y aditivos	Deudora	Acumulativa
8.2.7.001.18.001.2700	VESTUARIO, BLANCOS, PRENDAS DE PROTECCIÓN Y ARTÍCULOS DEPORTIVOS	Deudora	Acumulativa
8.2.7.001.18.001.2710	Vestuario y uniformes	Deudora	Acumulativa
8.2.7.001.18.001.2711	Vestuario y uniformes	Deudora	Acumulativa
8.2.7.001.18.001.2711.1	Vestuario y uniformes G. Corriente	Deudora	Registro
8.2.7.001.18.001.2740	Productos textiles	Deudora	Acumulativa
8.2.7.001.18.001.2741	Productos textiles	Deudora	Acumulativa
8.2.7.001.18.001.2741.1	Productos textiles G. Corriente	Deudora	Registro
8.2.7.001.18.001.3000	SERVICIOS GENERALES	Deudora	Acumulativa
8.2.7.001.18.001.3200	SERVICIOS DE ARRENDAMIENTO	Deudora	Acumulativa
8.2.7.001.18.001.3230	Arrendamiento de mobiliario y equipo de administración, educacional y recreativo	Deudora	Acumulativa
8.2.7.001.18.001.3231	Arrendamiento de mobiliario y equipo de administración, educacional y recreativo	Deudora	Acumulativa
8.2.7.001.18.001.3231.1	Arrendamiento de mobiliario y equipo de administración, educacional y recreativo G. Corriente	Deudora	Registro
8.2.7.001.18.001.3250	Arrendamiento de equipo de transporte	Deudora	Acumulativa
8.2.7.001.18.001.3251	Arrendamiento de equipo de transporte	Deudora	Acumulativa
8.2.7.001.18.001.3251.1	Arrendamiento de equipo de transporte G. Corriente	Deudora	Registro
8.2.7.001.18.001.3290	Otros arrendamientos	Deudora	Acumulativa
8.2.7.001.18.001.3291	Otros arrendamientos	Deudora	Acumulativa
8.2.7.001.18.001.3291.1	Otros arrendamientos G. Corriente	Deudora	Registro
8.2.7.001.18.001.3300	SERVICIOS PROFESIONALES, CIENTÍFICOS, TÉCNICOS Y OTROS SERVICIOS	Deudora	Acumulativa
8.2.7.001.18.001.3360	Servicios de apoyo administrativo, traducción, fotocopiado e impresión	Deudora	Acumulativa
8.2.7.001.18.001.3361	Servicios de apoyo administrativo, fotocopiado e impresión	Deudora	Acumulativa
8.2.7.001.18.001.3361.1	Servicios de apoyo administrativo, fotocopiado e impresión G. Corriente	Deudora	Registro
8.2.7.001.18.001.3400	SERVICIOS FINANCIEROS, BANCARIOS Y COMERCIALES	Deudora	Acumulativa
8.2.7.001.18.001.3460	Almacenaje, envase y embalaje	Deudora	Acumulativa
8.2.7.001.18.001.3461	Almacenaje, envase y embalaje	Deudora	Acumulativa
8.2.7.001.18.001.3461.1	Almacenaje, envase y embalaje G. Corriente	Deudora	Registro
8.2.7.001.18.001.3470	Fletes y maniobras	Deudora	Acumulativa
8.2.7.001.18.001.3471	Fletes y maniobras	Deudora	Acumulativa
8.2.7.001.18.001.3471.1	Fletes y maniobras G. Corriente	Deudora	Registro
8.2.7.001.18.001.3500	SERVICIOS DE INSTALACIÓN, REPARACIÓN, MANTENIMIENTO Y CONSERVACIÓN	Deudora	Acumulativa
8.2.7.001.18.001.3520	Instalación, reparación y mantenimiento de mobiliario y equipo de administración, educacional y recreativo	Deudora	Acumulativa
8.2.7.001.18.001.3521	Instalación, reparación y mantenimiento de mobiliario y equipo de administración, educacional y recreativo	Deudora	Acumulativa
8.2.7.001.18.001.3521.1	Instalación, reparación y mantenimiento de mobiliario y equipo de administración, educacional y recreativo G. Corriente	Deudora	Registro
8.2.7.001.18.001.3600	SERVICIOS DE COMUNICACIÓN SOCIAL Y PUBLICIDAD	Deudora	Acumulativa
8.2.7.001.18.001.3610	Difusión por radio, televisión y otros medios de mensajes sobre programas y actividades gubernamentales	Deudora	Acumulativa
8.2.7.001.18.001.3611	Difusión por radio, televisión y otros medios de mensajes sobre programas y actividades gubernamentales	Deudora	Acumulativa
8.2.7.001.18.001.3611.1	Difusión por radio, televisión y otros medios de mensajes sobre programas y actividades gubernamentales G. Corriente	Deudora	Registro
8.2.7.001.18.001.3650	Servicios de la industria fílmica, del sonido y del video	Deudora	Acumulativa
8.2.7.001.18.001.3651	Servicios de la industria fílmica, del sonido y del video	Deudora	Acumulativa
8.2.7.001.18.001.3651.1	Servicios de la industria fílmica, del sonido y del video G. Corriente	Deudora	Registro
8.2.7.001.18.001.3700	SERVICIOS DE TRASLADOS Y VIÁTICOS	Deudora	Acumulativa

INSTITUTO MUNICIPAL DE LA CULTURA Y LAS ARTES DE LOS CABOS
BAJA CALIFORNIA SUR

Usr: Supervisor
rptPlanDeCuentasConac

Cuenta	Descripción de la Cuenta	Naturaleza	Tipo
8.2.7.001.18.001.3710	Pasajes aéreos	Deudora	Acumulativa
8.2.7.001.18.001.3711	Pasajes aéreos	Deudora	Acumulativa
8.2.7.001.18.001.3711.1	Pasajes aéreos G. Corriente	Deudora	Registro
8.2.7.001.18.001.3780	Servicios integrales de traslado y viáticos	Deudora	Acumulativa
8.2.7.001.18.001.3781	Servicios integrales de traslado y viáticos	Deudora	Acumulativa
8.2.7.001.18.001.3781.1	Servicios integrales de traslado y viáticos G. Corriente	Deudora	Registro
8.2.7.001.18.001.3790	Otros servicios de traslado y hospedaje	Deudora	Acumulativa
8.2.7.001.18.001.3791	Otros servicios de traslado y hospedaje	Deudora	Acumulativa
8.2.7.001.18.001.3791.1	Otros servicios de traslado y hospedaje G. Corriente	Deudora	Registro
8.2.7.001.18.001.3800	SERVICIOS OFICIALES	Deudora	Acumulativa
8.2.7.001.18.001.3810	Gastos de ceremonial	Deudora	Acumulativa
8.2.7.001.18.001.3811	Gastos de ceremonial	Deudora	Acumulativa
8.2.7.001.18.001.3811.1	Gastos de ceremonial G. Corriente	Deudora	Registro
8.2.7.001.18.001.3820	Gastos de orden social y cultural	Deudora	Acumulativa
8.2.7.001.18.001.3821	Gastos de orden social y cultural	Deudora	Acumulativa
8.2.7.001.18.001.3821.1	Gastos de orden social y cultural G. Corriente	Deudora	Registro
8.2.7.001.18.001.4000	TRANSFERENCIAS, ASIGNACIONES, SUBSIDIOS Y OTRAS AYUDAS	Deudora	Acumulativa
8.2.7.001.18.001.4400	AYUDAS SOCIALES	Deudora	Acumulativa
8.2.7.001.18.001.4410	Ayudas sociales a personas	Deudora	Acumulativa
8.2.7.001.18.001.4411	Ayudas sociales a personas	Deudora	Acumulativa
8.2.7.001.18.001.4411.1	Ayudas sociales a personas G. Corriente	Deudora	Registro
8.2.7.001.18.001.4420	Becas y otras ayudas para programas de capacitación	Deudora	Acumulativa
8.2.7.001.18.001.4421	Becas y otras ayudas para programas de capacitación	Deudora	Acumulativa
8.2.7.001.18.001.4421.1	Becas y otras ayudas para programas de capacitación G. Corriente	Deudora	Registro
8.2.7.001.18.001.5000	BIENES MUEBLES, INMUEBLES E INTANGIBLES	Deudora	Acumulativa
8.2.7.001.18.001.5200	MOBILIARIO Y EQUIPO EDUCACIONAL Y RECREATIVO	Deudora	Acumulativa
8.2.7.001.18.001.5210	Equipos y aparatos audiovisuales	Deudora	Acumulativa
8.2.7.001.18.001.5211	Equipos y aparatos audiovisuales	Deudora	Acumulativa
8.2.7.001.18.001.5211.2	Equipos y aparatos audiovisuales G. Capital	Deudora	Registro
8.2.7.001.18.001.5230	Cámaras fotográficas y de video	Deudora	Acumulativa
8.2.7.001.18.001.5231	Cámaras fotográficas y de video	Deudora	Acumulativa
8.2.7.001.18.001.5231.2	Cámaras fotográficas y de video G. Capital	Deudora	Registro
8.2.7.001.18.002	DIRECCION DE FINANZAS	Deudora	Acumulativa
8.2.7.001.18.002.2000	MATERIALES Y SUMINISTROS	Deudora	Acumulativa
8.2.7.001.18.002.2100	MATERIALES DE ADMINISTRACIÓN, EMISIÓN DE DOCUMENTOS Y ARTÍCULOS OFICIALES	Deudora	Acumulativa
8.2.7.001.18.002.2110	Materiales, útiles y equipos menores de oficina	Deudora	Acumulativa
8.2.7.001.18.002.2111	Materiales, útiles y equipos menores de oficina	Deudora	Acumulativa
8.2.7.001.18.002.2111.1	Materiales, útiles y equipos menores de oficina G. Corriente	Deudora	Registro
8.2.7.001.18.003	DIRECCION DE ADMINISTRACION	Deudora	Acumulativa
8.2.7.001.18.003.2000	MATERIALES Y SUMINISTROS	Deudora	Acumulativa
8.2.7.001.18.003.2100	MATERIALES DE ADMINISTRACIÓN, EMISIÓN DE DOCUMENTOS Y ARTÍCULOS OFICIALES	Deudora	Acumulativa
8.2.7.001.18.003.2160	Material de limpieza	Deudora	Acumulativa
8.2.7.001.18.003.2161	Material de limpieza	Deudora	Acumulativa
8.2.7.001.18.003.2161.1	Material de limpieza G. Corriente	Deudora	Registro

INSTITUTO MUNICIPAL DE LA CULTURA Y LAS ARTES DE LOS CABOS
BAJA CALIFORNIA SUR

Usr: Supervisor

Cuenta	Descripción de la Cuenta	Naturaleza	Tipo
8.2.7.001.18.003.2200	ALIMENTOS Y UTENSILIOS	Deudora	Acumulativa
8.2.7.001.18.003.2210	Productos alimenticios para personas	Deudora	Acumulativa
8.2.7.001.18.003.2211	Productos alimenticios para personas	Deudora	Acumulativa
8.2.7.001.18.003.2211.1	Productos alimenticios para personas G. Corriente	Deudora	Registro
8.2.7.001.18.003.2230	Utensilios para el servicio de alimentación	Deudora	Acumulativa
8.2.7.001.18.003.2231	Utensilios para el servicio de alimentación	Deudora	Acumulativa
8.2.7.001.18.003.2231.1	Utensilios para el servicio de alimentación G. Corriente	Deudora	Registro
8.2.7.001.18.003.3000	SERVICIOS GENERALES	Deudora	Acumulativa
8.2.7.001.18.003.3700	SERVICIOS DE TRASLADOS Y VIÁTICOS	Deudora	Acumulativa
8.2.7.001.18.003.3710	Pasajes aéreos	Deudora	Acumulativa
8.2.7.001.18.003.3711	Pasajes aéreos	Deudora	Acumulativa
8.2.7.001.18.003.3711.1	Pasajes aéreos G. Corriente	Deudora	Registro
8.2.7.001.18.003.3720	Pasajes terrestres	Deudora	Acumulativa
8.2.7.001.18.003.3721	Pasajes terrestres	Deudora	Acumulativa
8.2.7.001.18.003.3721.1	Pasajes terrestres G. Corriente	Deudora	Registro
8.2.7.001.18.004	DIRECCION DE VINCULACION	Deudora	Acumulativa
8.2.7.001.18.004.2000	MATERIALES Y SUMINISTROS	Deudora	Acumulativa
8.2.7.001.18.004.2100	MATERIALES DE ADMINISTRACIÓN, EMISIÓN DE DOCUMENTOS Y ARTÍCULOS OFICIALES	Deudora	Acumulativa
8.2.7.001.18.004.2110	Materiales, útiles y equipos menores de oficina	Deudora	Acumulativa
8.2.7.001.18.004.2111	Materiales, útiles y equipos menores de oficina	Deudora	Acumulativa
8.2.7.001.18.004.2111.1	Materiales, útiles y equipos menores de oficina G. Corriente	Deudora	Registro
8.2.7.001.18.004.2200	ALIMENTOS Y UTENSILIOS	Deudora	Acumulativa
8.2.7.001.18.004.2210	Productos alimenticios para personas	Deudora	Acumulativa
8.2.7.001.18.004.2211	Productos alimenticios para personas	Deudora	Acumulativa
8.2.7.001.18.004.2211.1	Productos alimenticios para personas G. Corriente	Deudora	Registro
8.2.7.001.18.004.2400	MATERIALES Y ARTÍCULOS DE CONSTRUCCIÓN Y DE REPARACIÓN	Deudora	Acumulativa
8.2.7.001.18.004.2440	Madera y productos de madera	Deudora	Acumulativa
8.2.7.001.18.004.2441	Madera y productos de madera	Deudora	Acumulativa
8.2.7.001.18.004.2441.1	Madera y productos de madera G. Corriente	Deudora	Registro
8.2.7.001.18.004.2600	COMBUSTIBLES, LUBRICANTES Y ADITIVOS	Deudora	Acumulativa
8.2.7.001.18.004.2610	Combustibles, lubricantes y aditivos	Deudora	Acumulativa
8.2.7.001.18.004.2611	Combustibles, lubricantes y aditivos	Deudora	Acumulativa
8.2.7.001.18.004.2611.1	Combustibles, lubricantes y aditivos G. Corriente	Deudora	Registro
8.2.7.001.18.004.2700	VESTUARIO, BLANCOS, PRENDAS DE PROTECCIÓN Y ARTÍCULOS DEPORTIVOS	Deudora	Acumulativa
8.2.7.001.18.004.2740	Productos textiles	Deudora	Acumulativa
8.2.7.001.18.004.2741	Productos textiles	Deudora	Acumulativa
8.2.7.001.18.004.2741.1	Productos textiles G. Corriente	Deudora	Registro
8.2.7.001.18.004.2900	HERRAMIENTAS, REFACCIONES Y ACCESORIOS MENORES	Deudora	Acumulativa
8.2.7.001.18.004.2920	Refacciones y accesorios menores de edificios	Deudora	Acumulativa
8.2.7.001.18.004.2921	Refacciones y accesorios menores de edificios	Deudora	Acumulativa
8.2.7.001.18.004.2921.1	Refacciones y accesorios menores de edificios G. Corriente	Deudora	Registro
8.2.7.001.18.004.2930	Refacciones y accesorios menores de mobiliario y equipo de administración, educacional y recreativo	Deudora	Acumulativa
8.2.7.001.18.004.2931	Refacciones y accesorios menores de mobiliario y equipo de administración, educacional y recreativo	Deudora	Acumulativa

INSTITUTO MUNICIPAL DE LA CULTURA Y LAS ARTES DE LOS CABOS
BAJA CALIFORNIA SUR

Usr: Supervisor

Cuenta	Descripción de la Cuenta	Naturaleza	Tipo
8.2.7.001.18.004.2931.1	Refacciones y accesorios menores de mobiliario y equipo de administración, educacional y recreativo G. Corriente	Deudora	Registro
8.2.7.001.18.004.3000	SERVICIOS GENERALES	Deudora	Acumulativa
8.2.7.001.18.004.3600	SERVICIOS DE COMUNICACIÓN SOCIAL Y PUBLICIDAD	Deudora	Acumulativa
8.2.7.001.18.004.3650	Servicios de la industria fílmica, del sonido y del video	Deudora	Acumulativa
8.2.7.001.18.004.3651	Servicios de la industria fílmica, del sonido y del video	Deudora	Acumulativa
8.2.7.001.18.004.3651.1	Servicios de la industria fílmica, del sonido y del video G. Corriente	Deudora	Registro
8.2.7.001.18.004.3700	SERVICIOS DE TRASLADOS Y VIÁTICOS	Deudora	Acumulativa
8.2.7.001.18.004.3790	Otros servicios de traslado y hospedaje	Deudora	Acumulativa
8.2.7.001.18.004.3791	Otros servicios de traslado y hospedaje	Deudora	Acumulativa
8.2.7.001.18.004.3791.1	Otros servicios de traslado y hospedaje G. Corriente	Deudora	Registro
8.2.7.001.18.004.3800	SERVICIOS OFICIALES	Deudora	Acumulativa
8.2.7.001.18.004.3820	Gastos de orden social y cultural	Deudora	Acumulativa
8.2.7.001.18.004.3821	Gastos de orden social y cultural	Deudora	Acumulativa
8.2.7.001.18.004.3821.1	Gastos de orden social y cultural G. Corriente	Deudora	Registro
8.2.7.001.18.006	DIRECCION DE ESPACIOS CULTURALES	Deudora	Acumulativa
8.2.7.001.18.006.2000	MATERIALES Y SUMINISTROS	Deudora	Acumulativa
8.2.7.001.18.006.2100	MATERIALES DE ADMINISTRACIÓN, EMISIÓN DE DOCUMENTOS Y ARTÍCULOS OFICIALES	Deudora	Acumulativa
8.2.7.001.18.006.2110	Materiales, útiles y equipos menores de oficina	Deudora	Acumulativa
8.2.7.001.18.006.2111	Materiales, útiles y equipos menores de oficina	Deudora	Acumulativa
8.2.7.001.18.006.2111.1	Materiales, útiles y equipos menores de oficina G. Corriente	Deudora	Registro
8.2.7.001.18.006.2200	ALIMENTOS Y UTENSILIOS	Deudora	Acumulativa
8.2.7.001.18.006.2210	Productos alimenticios para personas	Deudora	Acumulativa
8.2.7.001.18.006.2211	Productos alimenticios para personas	Deudora	Acumulativa
8.2.7.001.18.006.2211.1	Productos alimenticios para personas G. Corriente	Deudora	Registro
8.2.7.001.18.006.2400	MATERIALES Y ARTÍCULOS DE CONSTRUCCIÓN Y DE REPARACIÓN	Deudora	Acumulativa
8.2.7.001.18.006.2490	Otros materiales y artículos de construcción y reparación	Deudora	Acumulativa
8.2.7.001.18.006.2491	Otros materiales y artículos de construcción y reparación	Deudora	Acumulativa
8.2.7.001.18.006.2491.1	Otros materiales y artículos de construcción y reparación G. Corriente	Deudora	Registro
8.2.7.001.18.006.2600	COMBUSTIBLES, LUBRICANTES Y ADITIVOS	Deudora	Acumulativa
8.2.7.001.18.006.2610	Combustibles, lubricantes y aditivos	Deudora	Acumulativa
8.2.7.001.18.006.2611	Combustibles, lubricantes y aditivos	Deudora	Acumulativa
8.2.7.001.18.006.2611.1	Combustibles, lubricantes y aditivos G. Corriente	Deudora	Registro
8.2.7.001.18.006.2900	HERRAMIENTAS, REFACCIONES Y ACCESORIOS MENORES	Deudora	Acumulativa
8.2.7.001.18.006.2920	Refacciones y accesorios menores de edificios	Deudora	Acumulativa
8.2.7.001.18.006.2921	Refacciones y accesorios menores de edificios	Deudora	Acumulativa
8.2.7.001.18.006.2921.1	Refacciones y accesorios menores de edificios G. Corriente	Deudora	Registro
8.2.7.001.18.006.3000	SERVICIOS GENERALES	Deudora	Acumulativa
8.2.7.001.18.006.3300	SERVICIOS PROFESIONALES, CIENTÍFICOS, TÉCNICOS Y OTROS SERVICIOS	Deudora	Acumulativa
8.2.7.001.18.006.3320	Servicios de diseño, arquitectura, ingeniería y actividades relacionadas	Deudora	Acumulativa
8.2.7.001.18.006.3321	Servicios de diseño, arquitectura, ingeniería y actividades relacionadas	Deudora	Acumulativa
8.2.7.001.18.006.3321.1	Servicios de diseño, arquitectura, ingeniería y actividades relacionadas G. Corriente	Deudora	Registro
8.2.7.001.18.006.5000	BIENES MUEBLES, INMUEBLES E INTANGIBLES	Deudora	Acumulativa
8.2.7.001.18.006.5100	MOBILIARIO Y EQUIPO DE ADMINISTRACIÓN	Deudora	Acumulativa
8.2.7.001.18.006.5150	Equipo de cómputo y de tecnologías de la información	Deudora	Acumulativa

INSTITUTO MUNICIPAL DE LA CULTURA Y LAS ARTES DE LOS CABOS
BAJA CALIFORNIA SUR

Usr: Supervisor

Cuenta	Descripción de la Cuenta	Naturaleza	Tipo
8.2.7.001.18.006.5151	Equipo de cómputo y de tecnología de la información	Deudora	Acumulativa
8.2.7.001.18.006.5151.2	Equipo de cómputo y de tecnología de la información G. Capital	Deudora	Registro
8.2.7.001.18.009	ESCUELA DE MUSICA	Deudora	Acumulativa
8.2.7.001.18.009.3000	SERVICIOS GENERALES	Deudora	Acumulativa
8.2.7.001.18.009.3500	SERVICIOS DE INSTALACIÓN, REPARACIÓN, MANTENIMIENTO Y CONSERVACIÓN	Deudora	Acumulativa
8.2.7.001.18.009.3510	Conservación y mantenimiento menor de inmuebles	Deudora	Acumulativa
8.2.7.001.18.009.3511	Conservación y mantenimiento menor de inmuebles	Deudora	Acumulativa
8.2.7.001.18.009.3511.1	Conservación y mantenimiento menor de inmuebles G. Corriente	Deudora	Registro
8.2.7.001.18.013	COORDINACION DELEGACIONAL	Deudora	Acumulativa
8.2.7.001.18.013.3000	SERVICIOS GENERALES	Deudora	Acumulativa
8.2.7.001.18.013.3500	SERVICIOS DE INSTALACIÓN, REPARACIÓN, MANTENIMIENTO Y CONSERVACIÓN	Deudora	Acumulativa
8.2.7.001.18.013.3510	Conservación y mantenimiento menor de inmuebles	Deudora	Acumulativa
8.2.7.001.18.013.3511	Conservación y mantenimiento menor de inmuebles	Deudora	Acumulativa
8.2.7.001.18.013.3511.1	Conservación y mantenimiento menor de inmuebles G. Corriente	Deudora	Registro
8.2.7.001.18.017	DIRECTOR DE PROYECTOS, PROGRAMAS E INVERSIONES	Deudora	Acumulativa
8.2.7.001.18.017.2000	MATERIALES Y SUMINISTROS	Deudora	Acumulativa
8.2.7.001.18.017.2100	MATERIALES DE ADMINISTRACIÓN, EMISIÓN DE DOCUMENTOS Y ARTÍCULOS OFICIALES	Deudora	Acumulativa
8.2.7.001.18.017.2110	Materiales, útiles y equipos menores de oficina	Deudora	Acumulativa
8.2.7.001.18.017.2111	Materiales, útiles y equipos menores de oficina	Deudora	Acumulativa
8.2.7.001.18.017.2111.1	Materiales, útiles y equipos menores de oficina G. Corriente	Deudora	Registro
8.2.7.001.18.017.2200	ALIMENTOS Y UTENSILIOS	Deudora	Acumulativa
8.2.7.001.18.017.2210	Productos alimenticios para personas	Deudora	Acumulativa
8.2.7.001.18.017.2211	Productos alimenticios para personas	Deudora	Acumulativa
8.2.7.001.18.017.2211.1	Productos alimenticios para personas G. Corriente	Deudora	Registro
8.2.7.001.18.017.2700	VESTUARIO, BLANCOS, PRENDAS DE PROTECCIÓN Y ARTÍCULOS DEPORTIVOS	Deudora	Acumulativa
8.2.7.001.18.017.2740	Productos textiles	Deudora	Acumulativa
8.2.7.001.18.017.2741	Productos textiles	Deudora	Acumulativa
8.2.7.001.18.017.2741.1	Productos textiles G. Corriente	Deudora	Registro
8.2.7.001.18.017.2900	HERRAMIENTAS, REFACCIONES Y ACCESORIOS MENORES	Deudora	Acumulativa
8.2.7.001.18.017.2920	Refacciones y accesorios menores de edificios	Deudora	Acumulativa
8.2.7.001.18.017.2921	Refacciones y accesorios menores de edificios	Deudora	Acumulativa
8.2.7.001.18.017.2921.1	Refacciones y accesorios menores de edificios G. Corriente	Deudora	Registro
8.2.7.001.18.017.3000	SERVICIOS GENERALES	Deudora	Acumulativa
8.2.7.001.18.017.3700	SERVICIOS DE TRASLADOS Y VIÁTICOS	Deudora	Acumulativa
8.2.7.001.18.017.3790	Otros servicios de traslado y hospedaje	Deudora	Acumulativa
8.2.7.001.18.017.3791	Otros servicios de traslado y hospedaje	Deudora	Acumulativa
8.2.7.001.18.017.3791.1	Otros servicios de traslado y hospedaje G. Corriente	Deudora	Registro
8.2.7.001.19	CURSOS PARA CREADORES Y ARTISTAS CABEÑOS	Deudora	Acumulativa
8.2.7.001.19.001	DIRECCION GENERAL	Deudora	Acumulativa
8.2.7.001.19.001.3000	SERVICIOS GENERALES	Deudora	Acumulativa
8.2.7.001.19.001.3300	SERVICIOS PROFESIONALES, CIENTÍFICOS, TÉCNICOS Y OTROS SERVICIOS	Deudora	Acumulativa
8.2.7.001.19.001.3340	Servicios de capacitación	Deudora	Acumulativa
8.2.7.001.19.001.3341	Servicios de capacitación	Deudora	Acumulativa
8.2.7.001.19.001.3341.1	Servicios de capacitación G. Corriente	Deudora	Registro

INSTITUTO MUNICIPAL DE LA CULTURA Y LAS ARTES DE LOS CABOS
BAJA CALIFORNIA SUR

Usr: Supervisor

Cuenta	Descripción de la Cuenta	Naturaleza	Tipo
8.2.7.001.20	CONCURSOS PARA ENRIQUECER LAS CASAS DE CULTURA DELEGACIONES RURALES O FOROS Y SEDES ALTERNATIVAS	Deudora	Acumulativa
8.2.7.001.20.001	DIRECCION GENERAL	Deudora	Acumulativa
8.2.7.001.20.001.3000	SERVICIOS GENERALES	Deudora	Acumulativa
8.2.7.001.20.001.3300	SERVICIOS PROFESIONALES, CIENTÍFICOS, TÉCNICOS Y OTROS SERVICIOS	Deudora	Acumulativa
8.2.7.001.20.001.3340	Servicios de capacitación	Deudora	Acumulativa
8.2.7.001.20.001.3341	Servicios de capacitación	Deudora	Acumulativa
8.2.7.001.20.001.3341.1	Servicios de capacitación G. Corriente	Deudora	Registro
8.2.7.001.21	MATERIALES ARTISTICOS PARA BALLETS FOLKLORICOS Y/O TALLERES DE LAS DIVERSAS CASAS DE LA CULTURA	Deudora	Acumulativa
8.2.7.001.21.001	DIRECCION GENERAL	Deudora	Acumulativa
8.2.7.001.21.001.2000	MATERIALES Y SUMINISTROS	Deudora	Acumulativa
8.2.7.001.21.001.2100	MATERIALES DE ADMINISTRACIÓN, EMISIÓN DE DOCUMENTOS Y ARTÍCULOS OFICIALES	Deudora	Acumulativa
8.2.7.001.21.001.2110	Materiales, útiles y equipos menores de oficina	Deudora	Acumulativa
8.2.7.001.21.001.2111	Materiales, útiles y equipos menores de oficina	Deudora	Acumulativa
8.2.7.001.21.001.2111.1	Materiales, útiles y equipos menores de oficina G. Corriente	Deudora	Registro
8.2.7.001.21.001.2160	Material de limpieza	Deudora	Acumulativa
8.2.7.001.21.001.2161	Material de limpieza	Deudora	Acumulativa
8.2.7.001.21.001.2161.1	Material de limpieza G. Corriente	Deudora	Registro
8.2.7.001.21.001.2170	Materiales y útiles de enseñanza	Deudora	Acumulativa
8.2.7.001.21.001.2171	Materiales y útiles de enseñanza	Deudora	Acumulativa
8.2.7.001.21.001.2171.1	Materiales y útiles de enseñanza G. Corriente	Deudora	Registro
8.2.7.001.21.001.2400	MATERIALES Y ARTÍCULOS DE CONSTRUCCIÓN Y DE REPARACIÓN	Deudora	Acumulativa
8.2.7.001.21.001.2490	Otros materiales y artículos de construcción y reparación	Deudora	Acumulativa
8.2.7.001.21.001.2491	Otros materiales y artículos de construcción y reparación	Deudora	Acumulativa
8.2.7.001.21.001.2491.1	Otros materiales y artículos de construcción y reparación G. Corriente	Deudora	Registro
8.2.7.001.21.001.4000	TRANSFERENCIAS, ASIGNACIONES, SUBSIDIOS Y OTRAS AYUDAS	Deudora	Acumulativa
8.2.7.001.21.001.4400	AYUDAS SOCIALES	Deudora	Acumulativa
8.2.7.001.21.001.4420	Becas y otras ayudas para programas de capacitación	Deudora	Acumulativa
8.2.7.001.21.001.4421	Becas y otras ayudas para programas de capacitación	Deudora	Acumulativa
8.2.7.001.21.001.4421.1	Becas y otras ayudas para programas de capacitación G. Corriente	Deudora	Registro
8.2.7.001.22	EQUIPO DE AUDIO E ILUMINACION PARA EVENTOS, PROYECTOS O FESTIVALES ARTISTICOS INDEPENDIENTES	Deudora	Acumulativa
8.2.7.001.22.001	DIRECCION GENERAL	Deudora	Acumulativa
8.2.7.001.22.001.2000	MATERIALES Y SUMINISTROS	Deudora	Acumulativa
8.2.7.001.22.001.2900	HERRAMIENTAS, REFACCIONES Y ACCESORIOS MENORES	Deudora	Acumulativa
8.2.7.001.22.001.2940	Refacciones y accesorios menores de equipo de cómputo y tecnologías de la información	Deudora	Acumulativa
8.2.7.001.22.001.2941	Refacciones y accesorios menores de equipo de cómputo y tecnologías de la información	Deudora	Acumulativa
8.2.7.001.22.001.2941.1	Refacciones y accesorios menores de equipo de cómputo y tecnologías de la información G. Corriente	Deudora	Registro
8.2.7.001.22.001.3000	SERVICIOS GENERALES	Deudora	Acumulativa
8.2.7.001.22.001.3200	SERVICIOS DE ARRENDAMIENTO	Deudora	Acumulativa
8.2.7.001.22.001.3230	Arrendamiento de mobiliario y equipo de administración, educacional y recreativo	Deudora	Acumulativa
8.2.7.001.22.001.3231	Arrendamiento de mobiliario y equipo de administración, educacional y recreativo	Deudora	Acumulativa
8.2.7.001.22.001.3231.1	Arrendamiento de mobiliario y equipo de administración, educacional y recreativo G. Corriente	Deudora	Registro
8.2.7.001.22.001.3800	SERVICIOS OFICIALES	Deudora	Acumulativa

INSTITUTO MUNICIPAL DE LA CULTURA Y LAS ARTES DE LOS CABOS
BAJA CALIFORNIA SUR

Usr: Supervisor
rptPlanDeCuentasConac

Cuenta	Descripción de la Cuenta	Naturaleza	Tipo
8.2.7.001.22.001.3820	Gastos de orden social y cultural	Deudora	Acumulativa
8.2.7.001.22.001.3821	Gastos de orden social y cultural	Deudora	Acumulativa
8.2.7.001.22.001.3821.1	Gastos de orden social y cultural G. Corriente	Deudora	Registro
8.2.7.001.22.001.5000	BIENES MUEBLES, INMUEBLES E INTANGIBLES	Deudora	Acumulativa
8.2.7.001.22.001.5100	MOBILIARIO Y EQUIPO DE ADMINISTRACIÓN	Deudora	Acumulativa
8.2.7.001.22.001.5150	Equipo de cómputo y de tecnologías de la información	Deudora	Acumulativa
8.2.7.001.22.001.5151	Equipo de cómputo y de tecnología de la información	Deudora	Acumulativa
8.2.7.001.22.001.5151.2	Equipo de cómputo y de tecnología de la información G. Capital	Deudora	Registro
8.2.7.001.23	MESA DE COFFE BREAK PARA PRESENTACIONES EDITORIALES	Deudora	Acumulativa
8.2.7.001.23.001	DIRECCION GENERAL	Deudora	Acumulativa
8.2.7.001.23.001.2000	MATERIALES Y SUMINISTROS	Deudora	Acumulativa
8.2.7.001.23.001.2200	ALIMENTOS Y UTENSILIOS	Deudora	Acumulativa
8.2.7.001.23.001.2210	Productos alimenticios para personas	Deudora	Acumulativa
8.2.7.001.23.001.2211	Productos alimenticios para personas	Deudora	Acumulativa
8.2.7.001.23.001.2211.1	Productos alimenticios para personas G. Corriente	Deudora	Registro
8.2.7.001.24	COMBUSTIBLE PARA LOGISTICA Y EVENTOS	Deudora	Acumulativa
8.2.7.001.24.001	DIRECCION GENERAL	Deudora	Acumulativa
8.2.7.001.24.001.2000	MATERIALES Y SUMINISTROS	Deudora	Acumulativa
8.2.7.001.24.001.2600	COMBUSTIBLES, LUBRICANTES Y ADITIVOS	Deudora	Acumulativa
8.2.7.001.24.001.2610	Combustibles, lubricantes y aditivos	Deudora	Acumulativa
8.2.7.001.24.001.2611	Combustibles, lubricantes y aditivos	Deudora	Acumulativa
8.2.7.001.24.001.2611.1	Combustibles, lubricantes y aditivos G. Corriente	Deudora	Registro
8.2.7.001.25	SERVICIOS PROFESIONALES COMPLEMENTARIOS	Deudora	Acumulativa
8.2.7.001.25.001	DIRECCION GENERAL	Deudora	Acumulativa
8.2.7.001.25.001.3000	SERVICIOS GENERALES	Deudora	Acumulativa
8.2.7.001.25.001.3300	SERVICIOS PROFESIONALES, CIENTÍFICOS, TÉCNICOS Y OTROS SERVICIOS	Deudora	Acumulativa
8.2.7.001.25.001.3310	Servicios legales, de contabilidad, auditoría y relacionados	Deudora	Acumulativa
8.2.7.001.25.001.3311	Servicios legales, de contabilidad, auditoría y relacionados	Deudora	Acumulativa
8.2.7.001.25.001.3311.1	Servicios legales, de contabilidad, auditoría y relacionados G. Corriente	Deudora	Registro
8.2.7.001.25.001.3400	SERVICIOS FINANCIEROS, BANCARIOS Y COMERCIALES	Deudora	Acumulativa
8.2.7.001.25.001.3410	Servicios financieros y bancarios	Deudora	Acumulativa
8.2.7.001.25.001.3411	Servicios financieros y bancarios	Deudora	Acumulativa
8.2.7.001.25.001.3411.1	Servicios financieros y bancarios G. Corriente	Deudora	Registro
8.2.7.001.30	FIESTAS TRADICIONALES SAN JOSE 2023	Deudora	Acumulativa
8.2.7.001.30.001	DIRECCION GENERAL	Deudora	Acumulativa
8.2.7.001.30.001.3000	SERVICIOS GENERALES	Deudora	Acumulativa
8.2.7.001.30.001.3800	SERVICIOS OFICIALES	Deudora	Acumulativa
8.2.7.001.30.001.3820	Gastos de orden social y cultural	Deudora	Acumulativa
8.2.7.001.30.001.3821	Gastos de orden social y cultural	Deudora	Acumulativa
8.2.7.001.30.001.3821.1	Gastos de orden social y cultural G. Corriente	Deudora	Registro
8.2.7.001.32	GASTOS POR EVENTOS CULTURALES Y ADMINISTRATIVOS	Deudora	Acumulativa
8.2.7.001.32.001	DIRECCION GENERAL	Deudora	Acumulativa
8.2.7.001.32.001.2000	MATERIALES Y SUMINISTROS	Deudora	Acumulativa
8.2.7.001.32.001.2600	COMBUSTIBLES, LUBRICANTES Y ADITIVOS	Deudora	Acumulativa

INSTITUTO MUNICIPAL DE LA CULTURA Y LAS ARTES DE LOS CABOS
BAJA CALIFORNIA SUR

Usr: Supervisor
rptPlanDeCuentasConac

Cuenta	Descripción de la Cuenta	Naturaleza	Tipo
8.2.7.001.32.001.2610	Combustibles, lubricantes y aditivos	Deudora	Acumulativa
8.2.7.001.32.001.2611	Combustibles, lubricantes y aditivos	Deudora	Acumulativa
8.2.7.001.32.001.2611.1	Combustibles, lubricantes y aditivos G. Corriente	Deudora	Registro
8.2.7.001.32.001.2700	VESTUARIO, BLANCOS, PRENDAS DE PROTECCIÓN Y ARTÍCULOS DEPORTIVOS	Deudora	Acumulativa
8.2.7.001.32.001.2710	Vestuario y uniformes	Deudora	Acumulativa
8.2.7.001.32.001.2711	Vestuario y uniformes	Deudora	Acumulativa
8.2.7.001.32.001.2711.1	Vestuario y uniformes G. Corriente	Deudora	Registro
8.2.7.001.32.001.2900	HERRAMIENTAS, REFACCIONES Y ACCESORIOS MENORES	Deudora	Acumulativa
8.2.7.001.32.001.2920	Refacciones y accesorios menores de edificios	Deudora	Acumulativa
8.2.7.001.32.001.2921	Refacciones y accesorios menores de edificios	Deudora	Acumulativa
8.2.7.001.32.001.2921.1	Refacciones y accesorios menores de edificios G. Corriente	Deudora	Registro
8.2.7.001.32.001.2940	Refacciones y accesorios menores de equipo de cómputo y tecnologías de la información	Deudora	Acumulativa
8.2.7.001.32.001.2941	Refacciones y accesorios menores de equipo de cómputo y tecnologías de la información	Deudora	Acumulativa
8.2.7.001.32.001.2941.1	Refacciones y accesorios menores de equipo de cómputo y tecnologías de la información G. Corriente	Deudora	Registro
8.2.7.001.32.001.2960	Refacciones y accesorios menores de equipo de transporte	Deudora	Acumulativa
8.2.7.001.32.001.2961	Refacciones y accesorios menores de equipo de transporte	Deudora	Acumulativa
8.2.7.001.32.001.2961.1	Refacciones y accesorios menores de equipo de transporte G. Corriente	Deudora	Registro
8.2.7.001.32.001.3000	SERVICIOS GENERALES	Deudora	Acumulativa
8.2.7.001.32.001.3100	SERVICIOS BÁSICOS	Deudora	Acumulativa
8.2.7.001.32.001.3170	Servicios de acceso de Internet, redes y procesamiento de información	Deudora	Acumulativa
8.2.7.001.32.001.3171	Servicios de acceso de Internet, redes y procesamiento de información	Deudora	Acumulativa
8.2.7.001.32.001.3171.1	Servicios de acceso de Internet, redes y procesamiento de información G. Corriente	Deudora	Registro
8.2.7.001.32.001.3171.2	Servicios de acceso de Internet, redes y procesamiento de información G. Capital	Deudora	Registro
8.2.7.001.32.001.3500	SERVICIOS DE INSTALACIÓN, REPARACIÓN, MANTENIMIENTO Y CONSERVACIÓN	Deudora	Acumulativa
8.2.7.001.32.001.3520	Instalación, reparación y mantenimiento de mobiliario y equipo de administración, educacional y recreativo	Deudora	Acumulativa
8.2.7.001.32.001.3521	Instalación, reparación y mantenimiento de mobiliario y equipo de administración, educacional y recreativo	Deudora	Acumulativa
8.2.7.001.32.001.3521.1	Instalación, reparación y mantenimiento de mobiliario y equipo de administración, educacional y recreativo G. Corriente	Deudora	Registro
8.2.7.001.32.001.3700	SERVICIOS DE TRASLADOS Y VIÁTICOS	Deudora	Acumulativa
8.2.7.001.32.001.3750	Viáticos en el país	Deudora	Acumulativa
8.2.7.001.32.001.3751	Viáticos en el país	Deudora	Acumulativa
8.2.7.001.32.001.3751.1	Viáticos en el país G. Corriente	Deudora	Registro
8.2.7.001.32.001.3780	Servicios integrales de traslado y viáticos	Deudora	Acumulativa
8.2.7.001.32.001.3781	Servicios integrales de traslado y viáticos	Deudora	Acumulativa
8.2.7.001.32.001.3781.1	Servicios integrales de traslado y viáticos G. Corriente	Deudora	Registro
8.2.7.001.32.001.3790	Otros servicios de traslado y hospedaje	Deudora	Acumulativa
8.2.7.001.32.001.3791	Otros servicios de traslado y hospedaje	Deudora	Acumulativa
8.2.7.001.32.001.3791.1	Otros servicios de traslado y hospedaje G. Corriente	Deudora	Registro
8.2.7.001.32.001.3800	SERVICIOS OFICIALES	Deudora	Acumulativa
8.2.7.001.32.001.3820	Gastos de orden social y cultural	Deudora	Acumulativa
8.2.7.001.32.001.3821	Gastos de orden social y cultural	Deudora	Acumulativa
8.2.7.001.32.001.3821.1	Gastos de orden social y cultural G. Corriente	Deudora	Registro
8.2.7.001.32.001.3900	OTROS SERVICIOS GENERALES	Deudora	Acumulativa
8.2.7.001.32.001.3950	Penas, multas, accesorios y actualizaciones	Deudora	Acumulativa

INSTITUTO MUNICIPAL DE LA CULTURA Y LAS ARTES DE LOS CABOS
BAJA CALIFORNIA SUR

Usr: Supervisor

Cuenta	Descripción de la Cuenta	Naturaleza	Tipo
8.2.7.001.32.001.3951	Penas, multas, accesorios y actualizaciones	Deudora	Acumulativa
8.2.7.001.32.001.3951.1	Penas, multas, accesorios y actualizaciones G. Corriente	Deudora	Registro
8.2.7.001.32.001.4000	TRANSFERENCIAS, ASIGNACIONES, SUBSIDIOS Y OTRAS AYUDAS	Deudora	Acumulativa
8.2.7.001.32.001.4400	AYUDAS SOCIALES	Deudora	Acumulativa
8.2.7.001.32.001.4410	Ayudas sociales a personas	Deudora	Acumulativa
8.2.7.001.32.001.4411	Ayudas sociales a personas	Deudora	Acumulativa
8.2.7.001.32.001.4411.1	Ayudas sociales a personas G. Corriente	Deudora	Registro
8.2.7.001.32.001.9000	DEUDA PÚBLICA	Deudora	Acumulativa
8.2.7.001.32.001.9900	ADEUDOS DE EJERCICIOS FISCALES ANTERIORES (ADEFAS)	Deudora	Acumulativa
8.2.7.001.32.001.9910	ADEFAS	Deudora	Acumulativa
8.2.7.001.32.001.9911	ADEFAS	Deudora	Acumulativa
8.2.7.001.32.001.9911.3	ADEFAS Amortización Deuda	Deudora	Registro
8.2.7.001.32.005	DIRECCION DE PROGRAMAS, PROYECTOS E INVERSIONES	Deudora	Acumulativa
8.2.7.001.32.005.2000	MATERIALES Y SUMINISTROS	Deudora	Acumulativa
8.2.7.001.32.005.2200	ALIMENTOS Y UTENSILIOS	Deudora	Acumulativa
8.2.7.001.32.005.2210	Productos alimenticios para personas	Deudora	Acumulativa
8.2.7.001.32.005.2211	Productos alimenticios para personas	Deudora	Acumulativa
8.2.7.001.32.005.2211.1	Productos alimenticios para personas G. Corriente	Deudora	Registro
8.2.7.001.32.005.3000	SERVICIOS GENERALES	Deudora	Acumulativa
8.2.7.001.32.005.3700	SERVICIOS DE TRASLADOS Y VIÁTICOS	Deudora	Acumulativa
8.2.7.001.32.005.3750	Viáticos en el país	Deudora	Acumulativa
8.2.7.001.32.005.3751	Viáticos en el país	Deudora	Acumulativa
8.2.7.001.32.005.3751.1	Viáticos en el país G. Corriente	Deudora	Registro
8.2.7.001.32.007	CASAS DE CULTURA	Deudora	Acumulativa
8.2.7.001.32.007.3000	SERVICIOS GENERALES	Deudora	Acumulativa
8.2.7.001.32.007.3700	SERVICIOS DE TRASLADOS Y VIÁTICOS	Deudora	Acumulativa
8.2.7.001.32.007.3750	Viáticos en el país	Deudora	Acumulativa
8.2.7.001.32.007.3751	Viáticos en el país	Deudora	Acumulativa
8.2.7.001.32.007.3751.1	Viáticos en el país G. Corriente	Deudora	Registro
8.2.7.001.32.015	DIRECTOR GENERAL	Deudora	Acumulativa
8.2.7.001.32.015.2000	MATERIALES Y SUMINISTROS	Deudora	Acumulativa
8.2.7.001.32.015.2600	COMBUSTIBLES, LUBRICANTES Y ADITIVOS	Deudora	Acumulativa
8.2.7.001.32.015.2610	Combustibles, lubricantes y aditivos	Deudora	Acumulativa
8.2.7.001.32.015.2611	Combustibles, lubricantes y aditivos	Deudora	Acumulativa
8.2.7.001.32.015.2611.1	Combustibles, lubricantes y aditivos G. Corriente	Deudora	Registro
8.2.7.001.32.015.2700	VESTUARIO, BLANCOS, PRENDAS DE PROTECCIÓN Y ARTÍCULOS DEPORTIVOS	Deudora	Acumulativa
8.2.7.001.32.015.2710	Vestuario y uniformes	Deudora	Acumulativa
8.2.7.001.32.015.2711	Vestuario y uniformes	Deudora	Acumulativa
8.2.7.001.32.015.2711.1	Vestuario y uniformes G. Corriente	Deudora	Registro
8.2.7.001.32.015.3000	SERVICIOS GENERALES	Deudora	Acumulativa
8.2.7.001.32.015.3100	SERVICIOS BÁSICOS	Deudora	Acumulativa
8.2.7.001.32.015.3140	Telefonía tradicional	Deudora	Acumulativa
8.2.7.001.32.015.3141	Telefonía tradicional	Deudora	Acumulativa
8.2.7.001.32.015.3141.1	Telefonía tradicional G. Corriente	Deudora	Registro

INSTITUTO MUNICIPAL DE LA CULTURA Y LAS ARTES DE LOS CABOS
BAJA CALIFORNIA SUR

Usr: Supervisor
rptPlanDeCuentasConac

Cuenta	Descripción de la Cuenta	Naturaleza	Tipo
8.2.7.001.32.015.3170	Servicios de acceso de Internet, redes y procesamiento de información	Deudora	Acumulativa
8.2.7.001.32.015.3171	Servicios de acceso de Internet, redes y procesamiento de información	Deudora	Acumulativa
8.2.7.001.32.015.3171.1	Servicios de acceso de Internet, redes y procesamiento de información G. Corriente	Deudora	Registro
8.2.7.001.32.015.3400	SERVICIOS FINANCIEROS, BANCARIOS Y COMERCIALES	Deudora	Acumulativa
8.2.7.001.32.015.3410	Servicios financieros y bancarios	Deudora	Acumulativa
8.2.7.001.32.015.3411	Servicios financieros y bancarios	Deudora	Acumulativa
8.2.7.001.32.015.3411.1	Servicios financieros y bancarios G. Corriente	Deudora	Registro
8.2.7.001.32.015.3600	SERVICIOS DE COMUNICACIÓN SOCIAL Y PUBLICIDAD	Deudora	Acumulativa
8.2.7.001.32.015.3610	Difusión por radio, televisión y otros medios de mensajes sobre programas y actividades gubernamentales	Deudora	Acumulativa
8.2.7.001.32.015.3611	Difusión por radio, televisión y otros medios de mensajes sobre programas y actividades gubernamentales	Deudora	Acumulativa
8.2.7.001.32.015.3611.1	Difusión por radio, televisión y otros medios de mensajes sobre programas y actividades gubernamentales G. Corriente	Deudora	Registro
8.2.7.001.32.015.3620	Difusión por radio, televisión y otros medios de mensajes comerciales para promover la venta de bienes o servicios	Deudora	Acumulativa
8.2.7.001.32.015.3621	Difusión por radio, televisión y otros medios de mensajes comerciales para promover la venta de bienes o servicios	Deudora	Acumulativa
8.2.7.001.32.015.3621.1	Difusión por radio, televisión y otros medios de mensajes comerciales para promover la venta de bienes o servicios G. Corriente	Deudora	Registro
8.2.7.001.32.015.3660	Servicio de creación y difusión de contenido exclusivamente a través de Internet	Deudora	Acumulativa
8.2.7.001.32.015.3661	Servicio de creación y difusión de contenido exclusivamente a través de internet	Deudora	Acumulativa
8.2.7.001.32.015.3661.1	Servicio de creación y difusión de contenido exclusivamente a través de internet G. Corriente	Deudora	Registro
8.2.7.001.32.015.3700	SERVICIOS DE TRASLADOS Y VIÁTICOS	Deudora	Acumulativa
8.2.7.001.32.015.3710	Pasajes aéreos	Deudora	Acumulativa
8.2.7.001.32.015.3711	Pasajes aéreos	Deudora	Acumulativa
8.2.7.001.32.015.3711.1	Pasajes aéreos G. Corriente	Deudora	Registro
8.2.7.001.32.015.3750	Viáticos en el país	Deudora	Acumulativa
8.2.7.001.32.015.3751	Viáticos en el país	Deudora	Acumulativa
8.2.7.001.32.015.3751.1	Viáticos en el país G. Corriente	Deudora	Registro
8.2.7.001.32.015.3790	Otros servicios de traslado y hospedaje	Deudora	Acumulativa
8.2.7.001.32.015.3791	Otros servicios de traslado y hospedaje	Deudora	Acumulativa
8.2.7.001.32.015.3791.1	Otros servicios de traslado y hospedaje G. Corriente	Deudora	Registro
8.2.7.001.32.015.3800	SERVICIOS OFICIALES	Deudora	Acumulativa
8.2.7.001.32.015.3810	Gastos de ceremonial	Deudora	Acumulativa
8.2.7.001.32.015.3811	Gastos de ceremonial	Deudora	Acumulativa
8.2.7.001.32.015.3811.1	Gastos de ceremonial G. Corriente	Deudora	Registro
8.2.7.001.32.015.3820	Gastos de orden social y cultural	Deudora	Acumulativa
8.2.7.001.32.015.3821	Gastos de orden social y cultural	Deudora	Acumulativa
8.2.7.001.32.015.3821.1	Gastos de orden social y cultural G. Corriente	Deudora	Registro
8.2.7.001.32.015.5000	BIENES MUEBLES, INMUEBLES E INTANGIBLES	Deudora	Acumulativa
8.2.7.001.32.015.5100	MOBILIARIO Y EQUIPO DE ADMINISTRACIÓN	Deudora	Acumulativa
8.2.7.001.32.015.5130	Bienes artísticos, culturales y científicos	Deudora	Acumulativa
8.2.7.001.32.015.5131	Bienes artísticos, culturales y científicos	Deudora	Acumulativa
8.2.7.001.32.015.5131.2	Bienes artísticos, culturales y científicos G. Capital	Deudora	Registro
8.2.7.001.32.015.5600	MAQUINARIA, OTROS EQUIPOS Y HERRAMIENTAS	Deudora	Acumulativa
8.2.7.001.32.015.5650	Equipo de comunicación y telecomunicación	Deudora	Acumulativa
8.2.7.001.32.015.5651	Equipo de comunicación y telecomunicación	Deudora	Acumulativa

INSTITUTO MUNICIPAL DE LA CULTURA Y LAS ARTES DE LOS CABOS
BAJA CALIFORNIA SUR

Usr: Supervisor
rptPlanDeCuentasConac

Cuenta	Descripción de la Cuenta	Naturaleza	Tipo
8.2.7.001.32.015.5651.2	Equipo de comunicación y telecomunicación G. Capital	Deudora	Registro
8.2.7.001.32.016	DIRECTOR DE ESPACIOS CULTURALES	Deudora	Acumulativa
8.2.7.001.32.016.3000	SERVICIOS GENERALES	Deudora	Acumulativa
8.2.7.001.32.016.3700	SERVICIOS DE TRASLADOS Y VIÁTICOS	Deudora	Acumulativa
8.2.7.001.32.016.3750	Viáticos en el país	Deudora	Acumulativa
8.2.7.001.32.016.3751	Viáticos en el país	Deudora	Acumulativa
8.2.7.001.32.016.3751.1	Viáticos en el país G. Corriente	Deudora	Registro
8.2.7.001.32.017	DIRECTOR DE PROYECTOS, PROGRAMAS E INVERSIONES	Deudora	Acumulativa
8.2.7.001.32.017.3000	SERVICIOS GENERALES	Deudora	Acumulativa
8.2.7.001.32.017.3700	SERVICIOS DE TRASLADOS Y VIÁTICOS	Deudora	Acumulativa
8.2.7.001.32.017.3750	Viáticos en el país	Deudora	Acumulativa
8.2.7.001.32.017.3751	Viáticos en el país	Deudora	Acumulativa
8.2.7.001.32.017.3751.1	Viáticos en el país G. Corriente	Deudora	Registro
8.2.7.001.32.018	DIRECTOR DE FINANZAS	Deudora	Acumulativa
8.2.7.001.32.018.2000	MATERIALES Y SUMINISTROS	Deudora	Acumulativa
8.2.7.001.32.018.2100	MATERIALES DE ADMINISTRACIÓN, EMISIÓN DE DOCUMENTOS Y ARTÍCULOS OFICIALES	Deudora	Acumulativa
8.2.7.001.32.018.2110	Materiales, útiles y equipos menores de oficina	Deudora	Acumulativa
8.2.7.001.32.018.2111	Materiales, útiles y equipos menores de oficina	Deudora	Acumulativa
8.2.7.001.32.018.2111.1	Materiales, útiles y equipos menores de oficina G. Corriente	Deudora	Registro
8.2.7.001.32.018.2120	Materiales y útiles de impresión y reproducción	Deudora	Acumulativa
8.2.7.001.32.018.2121	Materiales y útiles de impresión y reproducción	Deudora	Acumulativa
8.2.7.001.32.018.2121.1	Materiales y útiles de impresión y reproducción G. Corriente	Deudora	Registro
8.2.7.001.32.018.3000	SERVICIOS GENERALES	Deudora	Acumulativa
8.2.7.001.32.018.3700	SERVICIOS DE TRASLADOS Y VIÁTICOS	Deudora	Acumulativa
8.2.7.001.32.018.3750	Viáticos en el país	Deudora	Acumulativa
8.2.7.001.32.018.3751	Viáticos en el país	Deudora	Acumulativa
8.2.7.001.32.018.3751.1	Viáticos en el país G. Corriente	Deudora	Registro
8.2.7.001.32.020	DIRECTOR DE VINCULACION	Deudora	Acumulativa
8.2.7.001.32.020.3000	SERVICIOS GENERALES	Deudora	Acumulativa
8.2.7.001.32.020.3700	SERVICIOS DE TRASLADOS Y VIÁTICOS	Deudora	Acumulativa
8.2.7.001.32.020.3790	Otros servicios de traslado y hospedaje	Deudora	Acumulativa
8.2.7.001.32.020.3791	Otros servicios de traslado y hospedaje	Deudora	Acumulativa
8.2.7.001.32.020.3791.1	Otros servicios de traslado y hospedaje G. Corriente	Deudora	Registro
8.2.7.001.32.020.3800	SERVICIOS OFICIALES	Deudora	Acumulativa
8.2.7.001.32.020.3810	Gastos de ceremonial	Deudora	Acumulativa
8.2.7.001.32.020.3811	Gastos de ceremonial	Deudora	Acumulativa
8.2.7.001.32.020.3811.1	Gastos de ceremonial G. Corriente	Deudora	Registro
8.2.7.001.34	COORDINACION DELEGACION SANTIAGO	Deudora	Acumulativa
8.2.7.001.34.019	COORDINACIONES ZONA NORTE	Deudora	Acumulativa
8.2.7.001.34.019.2000	MATERIALES Y SUMINISTROS	Deudora	Acumulativa
8.2.7.001.34.019.2400	MATERIALES Y ARTÍCULOS DE CONSTRUCCIÓN Y DE REPARACIÓN	Deudora	Acumulativa
8.2.7.001.34.019.2490	Otros materiales y artículos de construcción y reparación	Deudora	Acumulativa
8.2.7.001.34.019.2491	Otros materiales y artículos de construcción y reparación	Deudora	Acumulativa
8.2.7.001.34.019.2491.1	Otros materiales y artículos de construcción y reparación G. Corriente	Deudora	Registro

INSTITUTO MUNICIPAL DE LA CULTURA Y LAS ARTES DE LOS CABOS
BAJA CALIFORNIA SUR

Usr: Supervisor

Cuenta	Descripción de la Cuenta	Naturaleza	Tipo
8.2.7.001.34.019.3000	SERVICIOS GENERALES	Deudora	Acumulativa
8.2.7.001.34.019.3700	SERVICIOS DE TRASLADOS Y VIÁTICOS	Deudora	Acumulativa
8.2.7.001.34.019.3750	Viáticos en el país	Deudora	Acumulativa
8.2.7.001.34.019.3751	Viáticos en el país	Deudora	Acumulativa
8.2.7.001.34.019.3751.1	Viáticos en el país G. Corriente	Deudora	Registro
8.2.7.001.36	COORDINACION DELEGACION DE C.S.L.	Deudora	Acumulativa
8.2.7.001.36.019	COORDINACIONES ZONA NORTE	Deudora	Acumulativa
8.2.7.001.36.019.2000	MATERIALES Y SUMINISTROS	Deudora	Acumulativa
8.2.7.001.36.019.2100	MATERIALES DE ADMINISTRACIÓN, EMISIÓN DE DOCUMENTOS Y ARTÍCULOS OFICIALES	Deudora	Acumulativa
8.2.7.001.36.019.2160	Material de limpieza	Deudora	Acumulativa
8.2.7.001.36.019.2161	Material de limpieza	Deudora	Acumulativa
8.2.7.001.36.019.2161.1	Material de limpieza G. Corriente	Deudora	Registro
8.2.7.001.37	20º ANIVERSARIO DE BALLET DE ESPECTACULOS LIBERTADORES	Deudora	Acumulativa
8.2.7.001.37.012	FESTIVALES	Deudora	Acumulativa
8.2.7.001.37.012.3000	SERVICIOS GENERALES	Deudora	Acumulativa
8.2.7.001.37.012.3200	SERVICIOS DE ARRENDAMIENTO	Deudora	Acumulativa
8.2.7.001.37.012.3230	Arrendamiento de mobiliario y equipo de administración, educacional y recreativo	Deudora	Acumulativa
8.2.7.001.37.012.3231	Arrendamiento de mobiliario y equipo de administración, educacional y recreativo	Deudora	Acumulativa
8.2.7.001.37.012.3231.1	Arrendamiento de mobiliario y equipo de administración, educacional y recreativo G. Corriente	Deudora	Registro
8.2.7.001.37.012.3700	SERVICIOS DE TRASLADOS Y VIÁTICOS	Deudora	Acumulativa
8.2.7.001.37.012.3790	Otros servicios de traslado y hospedaje	Deudora	Acumulativa
8.2.7.001.37.012.3791	Otros servicios de traslado y hospedaje	Deudora	Acumulativa
8.2.7.001.37.012.3791.1	Otros servicios de traslado y hospedaje G. Corriente	Deudora	Registro
8.2.7.001.39	FIESTAS PATRIAS 2023	Deudora	Acumulativa
8.2.7.001.39.001	DIRECCION GENERAL	Deudora	Acumulativa
8.2.7.001.39.001.2000	MATERIALES Y SUMINISTROS	Deudora	Acumulativa
8.2.7.001.39.001.2100	MATERIALES DE ADMINISTRACIÓN, EMISIÓN DE DOCUMENTOS Y ARTÍCULOS OFICIALES	Deudora	Acumulativa
8.2.7.001.39.001.2110	Materiales, útiles y equipos menores de oficina	Deudora	Acumulativa
8.2.7.001.39.001.2111	Materiales, útiles y equipos menores de oficina	Deudora	Acumulativa
8.2.7.001.39.001.2111.1	Materiales, útiles y equipos menores de oficina G. Corriente	Deudora	Registro
8.2.7.001.39.001.2200	ALIMENTOS Y UTENSILIOS	Deudora	Acumulativa
8.2.7.001.39.001.2210	Productos alimenticios para personas	Deudora	Acumulativa
8.2.7.001.39.001.2211	Productos alimenticios para personas	Deudora	Acumulativa
8.2.7.001.39.001.2211.1	Productos alimenticios para personas G. Corriente	Deudora	Registro
8.2.7.001.39.001.2600	COMBUSTIBLES, LUBRICANTES Y ADITIVOS	Deudora	Acumulativa
8.2.7.001.39.001.2610	Combustibles, lubricantes y aditivos	Deudora	Acumulativa
8.2.7.001.39.001.2611	Combustibles, lubricantes y aditivos	Deudora	Acumulativa
8.2.7.001.39.001.2611.1	Combustibles, lubricantes y aditivos G. Corriente	Deudora	Registro
8.2.7.001.39.001.3000	SERVICIOS GENERALES	Deudora	Acumulativa
8.2.7.001.39.001.3200	SERVICIOS DE ARRENDAMIENTO	Deudora	Acumulativa
8.2.7.001.39.001.3290	Otros arrendamientos	Deudora	Acumulativa
8.2.7.001.39.001.3291	Otros arrendamientos	Deudora	Acumulativa
8.2.7.001.39.001.3291.1	Otros arrendamientos G. Corriente	Deudora	Registro

INSTITUTO MUNICIPAL DE LA CULTURA Y LAS ARTES DE LOS CABOS
BAJA CALIFORNIA SUR

Usr: Supervisor

Cuenta	Descripción de la Cuenta	Naturaleza	Tipo
8.2.7.001.39.001.3300	SERVICIOS PROFESIONALES, CIENTÍFICOS, TÉCNICOS Y OTROS SERVICIOS	Deudora	Acumulativa
8.2.7.001.39.001.3360	Servicios de apoyo administrativo, traducción, fotocopiado e impresión	Deudora	Acumulativa
8.2.7.001.39.001.3361	Servicios de apoyo administrativo, fotocopiado e impresión	Deudora	Acumulativa
8.2.7.001.39.001.3361.1	Servicios de apoyo administrativo, fotocopiado e impresión G. Corriente	Deudora	Registro
8.2.7.001.39.001.3800	SERVICIOS OFICIALES	Deudora	Acumulativa
8.2.7.001.39.001.3820	Gastos de orden social y cultural	Deudora	Acumulativa
8.2.7.001.39.001.3821	Gastos de orden social y cultural	Deudora	Acumulativa
8.2.7.001.39.001.3821.1	Gastos de orden social y cultural G. Corriente	Deudora	Registro
8.2.7.001.39.001.4000	TRANSFERENCIAS, ASIGNACIONES, SUBSIDIOS Y OTRAS AYUDAS	Deudora	Acumulativa
8.2.7.001.39.001.4400	AYUDAS SOCIALES	Deudora	Acumulativa
8.2.7.001.39.001.4410	Ayudas sociales a personas	Deudora	Acumulativa
8.2.7.001.39.001.4411	Ayudas sociales a personas	Deudora	Acumulativa
8.2.7.001.39.001.4411.1	Ayudas sociales a personas G. Corriente	Deudora	Registro
8.2.7.001.40	FIESTAS TRADICIONALES CABO SAN LUCAS 2023	Deudora	Acumulativa
8.2.7.001.40.001	DIRECCION GENERAL	Deudora	Acumulativa
8.2.7.001.40.001.2000	MATERIALES Y SUMINISTROS	Deudora	Acumulativa
8.2.7.001.40.001.2200	ALIMENTOS Y UTENSILIOS	Deudora	Acumulativa
8.2.7.001.40.001.2210	Productos alimenticios para personas	Deudora	Acumulativa
8.2.7.001.40.001.2211	Productos alimenticios para personas	Deudora	Acumulativa
8.2.7.001.40.001.2211.1	Productos alimenticios para personas G. Corriente	Deudora	Registro
8.2.7.001.40.001.2400	MATERIALES Y ARTÍCULOS DE CONSTRUCCIÓN Y DE REPARACIÓN	Deudora	Acumulativa
8.2.7.001.40.001.2440	Madera y productos de madera	Deudora	Acumulativa
8.2.7.001.40.001.2441	Madera y productos de madera	Deudora	Acumulativa
8.2.7.001.40.001.2441.1	Madera y productos de madera G. Corriente	Deudora	Registro
8.2.7.001.40.001.2470	Artículos metálicos para la construcción	Deudora	Acumulativa
8.2.7.001.40.001.2471	Artículos metálicos para la construcción	Deudora	Acumulativa
8.2.7.001.40.001.2471.1	Artículos metálicos para la construcción G. Corriente	Deudora	Registro
8.2.7.001.40.001.3000	SERVICIOS GENERALES	Deudora	Acumulativa
8.2.7.001.40.001.3200	SERVICIOS DE ARRENDAMIENTO	Deudora	Acumulativa
8.2.7.001.40.001.3290	Otros arrendamientos	Deudora	Acumulativa
8.2.7.001.40.001.3291	Otros arrendamientos	Deudora	Acumulativa
8.2.7.001.40.001.3291.1	Otros arrendamientos G. Corriente	Deudora	Registro
8.2.7.001.40.001.3300	SERVICIOS PROFESIONALES, CIENTÍFICOS, TÉCNICOS Y OTROS SERVICIOS	Deudora	Acumulativa
8.2.7.001.40.001.3360	Servicios de apoyo administrativo, traducción, fotocopiado e impresión	Deudora	Acumulativa
8.2.7.001.40.001.3361	Servicios de apoyo administrativo, fotocopiado e impresión	Deudora	Acumulativa
8.2.7.001.40.001.3361.1	Servicios de apoyo administrativo, fotocopiado e impresión G. Corriente	Deudora	Registro
8.2.7.001.40.001.3600	SERVICIOS DE COMUNICACIÓN SOCIAL Y PUBLICIDAD	Deudora	Acumulativa
8.2.7.001.40.001.3650	Servicios de la industria fílmica, del sonido y del video	Deudora	Acumulativa
8.2.7.001.40.001.3651	Servicios de la industria fílmica, del sonido y del video	Deudora	Acumulativa
8.2.7.001.40.001.3651.1	Servicios de la industria fílmica, del sonido y del video G. Corriente	Deudora	Registro
8.2.7.001.40.001.3800	SERVICIOS OFICIALES	Deudora	Acumulativa
8.2.7.001.40.001.3820	Gastos de orden social y cultural	Deudora	Acumulativa
8.2.7.001.40.001.3821	Gastos de orden social y cultural	Deudora	Acumulativa
8.2.7.001.40.001.3821.1	Gastos de orden social y cultural G. Corriente	Deudora	Registro

INSTITUTO MUNICIPAL DE LA CULTURA Y LAS ARTES DE LOS CABOS
BAJA CALIFORNIA SUR

Usr: Supervisor
rptPlanDeCuentasConac

Cuenta	Descripción de la Cuenta	Naturaleza	Tipo
8.2.7.002	PAGO DE NOMINA	Deudora	Acumulativa
8.2.7.002.38	SERVICIOS PERSONALES ICA	Deudora	Acumulativa
8.2.7.002.38.001	DIRECCION GENERAL	Deudora	Acumulativa
8.2.7.002.38.001.1000	SERVICIOS PERSONALES	Deudora	Acumulativa
8.2.7.002.38.001.1100	REMUNERACIONES AL PERSONAL DE CARÁCTER PERMANENTE	Deudora	Acumulativa
8.2.7.002.38.001.1130	Sueldos base al personal permanente	Deudora	Acumulativa
8.2.7.002.38.001.1131	Sueldos base al personal permanente	Deudora	Acumulativa
8.2.7.002.38.001.1131.1	Sueldos base al personal permanente G. Corriente	Deudora	Registro
8.2.7.002.38.001.1300	REMUNERACIONES ADICIONALES Y ESPECIALES	Deudora	Acumulativa
8.2.7.002.38.001.1310	Primas por años de servicios efectivos prestados	Deudora	Acumulativa
8.2.7.002.38.001.1311	Primas por años de servicios efectivos prestados	Deudora	Acumulativa
8.2.7.002.38.001.1311.1	Primas por años de servicios efectivos prestados G. Corriente	Deudora	Registro
8.2.7.002.38.001.1320	Primas de vacaciones, dominical y gratificación de fin de año	Deudora	Acumulativa
8.2.7.002.38.001.1321	Primas de vacaciones, dominical y gratificación de fin de año	Deudora	Acumulativa
8.2.7.002.38.001.1321.1	Primas de vacaciones, dominical y gratificación de fin de año G. Corriente	Deudora	Registro
8.2.7.002.38.001.1340	Compensaciones	Deudora	Acumulativa
8.2.7.002.38.001.1341	Compensaciones	Deudora	Acumulativa
8.2.7.002.38.001.1341.1	Compensaciones G. Corriente	Deudora	Registro
8.2.7.002.38.001.1400	SEGURIDAD SOCIAL	Deudora	Acumulativa
8.2.7.002.38.001.1410	Aportaciones de seguridad social	Deudora	Acumulativa
8.2.7.002.38.001.1411	Aportaciones de seguridad social	Deudora	Acumulativa
8.2.7.002.38.001.1411.1	Aportaciones de seguridad social G. Corriente	Deudora	Registro
8.2.7.002.38.001.1420	Aportaciones a fondos de vivienda	Deudora	Acumulativa
8.2.7.002.38.001.1421	Aportaciones a fondos de vivienda	Deudora	Acumulativa
8.2.7.002.38.001.1421.1	Aportaciones a fondos de vivienda G. Corriente	Deudora	Registro
8.2.7.002.38.001.1430	Aportaciones al sistema para el retiro	Deudora	Acumulativa
8.2.7.002.38.001.1431	Aportaciones al sistema para el retiro	Deudora	Acumulativa
8.2.7.002.38.001.1431.1	Aportaciones al sistema para el retiro G. Corriente	Deudora	Registro
8.2.7.002.38.001.1440	Aportaciones para seguros	Deudora	Acumulativa
8.2.7.002.38.001.1441	Aportaciones para seguros	Deudora	Acumulativa
8.2.7.002.38.001.1441.1	Aportaciones para seguros G. Corriente	Deudora	Registro
8.2.7.002.38.001.1500	OTRAS PRESTACIONES SOCIALES Y ECONÓMICAS	Deudora	Acumulativa
8.2.7.002.38.001.1540	Prestaciones contractuales	Deudora	Acumulativa
8.2.7.002.38.001.1541	Prestaciones contractuales	Deudora	Acumulativa
8.2.7.002.38.001.1541.1	Prestaciones contractuales G. Corriente	Deudora	Registro
8.2.7.002.38.001.1590	Otras prestaciones sociales y económicas	Deudora	Acumulativa
8.2.7.002.38.001.1591	Otras prestaciones sociales y económicas	Deudora	Acumulativa
8.2.7.002.38.001.1591.1	Otras prestaciones sociales y económicas G. Corriente	Deudora	Registro
8.2.7.002.38.001.1600	PREVISIONES	Deudora	Acumulativa
8.2.7.002.38.001.1610	Previsiones de carácter laboral, económica y de seguridad social	Deudora	Acumulativa
8.2.7.002.38.001.1611	Previsiones de carácter laboral, económica y de seguridad social	Deudora	Acumulativa
8.2.7.002.38.001.1611.0	Previsiones de carácter laboral, económica y de seguridad social	Deudora	Registro
8.2.7.003	INGRESOS POR CONVENIOS	Deudora	Acumulativa
8.2.7.003.50	CONVENIO DE COLABORACIÓN INTERINSTITUCIONAL ICA-ISC	Deudora	Acumulativa

INSTITUTO MUNICIPAL DE LA CULTURA Y LAS ARTES DE LOS CABOS
BAJA CALIFORNIA SUR

Usr: Supervisor
rptPlanDeCuentasConac

Cuenta	Descripción de la Cuenta	Naturaleza	Tipo
8.2.7.003.50.001	DIRECCION GENERAL	Deudora	Acumulativa
8.2.7.003.50.001.2000	MATERIALES Y SUMINISTROS	Deudora	Acumulativa
8.2.7.003.50.001.2200	ALIMENTOS Y UTENSILIOS	Deudora	Acumulativa
8.2.7.003.50.001.2210	Productos alimenticios para personas	Deudora	Acumulativa
8.2.7.003.50.001.2211	Productos alimenticios para personas	Deudora	Acumulativa
8.2.7.003.50.001.2211.1	Productos alimenticios para personas G. Corriente	Deudora	Registro
8.2.7.003.50.001.2211.2	Productos alimenticios para personas G. Capital	Deudora	Registro
8.2.7.003.50.001.3000	SERVICIOS GENERALES	Deudora	Acumulativa
8.2.7.003.50.001.3700	SERVICIOS DE TRASLADOS Y VIÁTICOS	Deudora	Acumulativa
8.2.7.003.50.001.3790	Otros servicios de traslado y hospedaje	Deudora	Acumulativa
8.2.7.003.50.001.3791	Otros servicios de traslado y hospedaje	Deudora	Acumulativa
8.2.7.003.50.001.3791.1	Otros servicios de traslado y hospedaje G. Corriente	Deudora	Registro
8.2.7.003.50.001.3800	SERVICIOS OFICIALES	Deudora	Acumulativa
8.2.7.003.50.001.3820	Gastos de orden social y cultural	Deudora	Acumulativa
8.2.7.003.50.001.3821	Gastos de orden social y cultural	Deudora	Acumulativa
8.2.7.003.50.001.3821.1	Gastos de orden social y cultural G. Corriente	Deudora	Registro
8.2.7.004	INGRESOS POR INTERESES BANCARIOS GANADOS	Deudora	Acumulativa
8.2.7.004.25	SERVICIOS PROFESIONALES COMPLEMENTARIOS	Deudora	Acumulativa
8.2.7.004.25.001	DIRECCION GENERAL	Deudora	Acumulativa
8.2.7.004.25.001.3000	SERVICIOS GENERALES	Deudora	Acumulativa
8.2.7.004.25.001.3400	SERVICIOS FINANCIEROS, BANCARIOS Y COMERCIALES	Deudora	Acumulativa
8.2.7.004.25.001.3410	Servicios financieros y bancarios	Deudora	Acumulativa
8.2.7.004.25.001.3411	Servicios financieros y bancarios	Deudora	Acumulativa
8.2.7.004.25.001.3411.1	Servicios financieros y bancarios G. Corriente	Deudora	Registro
9	CUENTAS DE CIERRE PRESUPUESTARIO	Deudora	Acumulativa
9.1	SUPERÁVIT FINANCIERO	Acredora	Acumulativa
9.2	DÉFICIT FINANCIERO	Deudora	Acumulativa
9.3	ADEUDOS DE EJERCICIOS FISCALES ANTERIORES	Deudora	Acumulativa

INSTITUTO DE LA CULTURA Y LAS ARTES DEL MUNICIPIO DE LOS CABOS

INFORME DE EFECTOS ECONÓMICOS Y SOCIALES
CORRESPONDIENTE AL EJERCICIO FISCAL 2023

0367_IEF_PMIMCLC_001_2300

PROGRAMA	CLAVE	TIPO	ALINEACIÓN	UNIDAD DE MEDIDA	METAS				EFECTOS
					PROGRAMADAS	ALCANZADAS	VARIACIÓN	JUSTIFICACIÓN	
VIERNES DE ARTE	01	INSTITUCIONAL	OBJETIVO GENERAL 4.3.11 OBJETIVO ESPECIFICO 1.6.4	EVENTOS	50	31	19	SE REALIZARON A CARGO DE ESTE INSTITUTO A PARTIR DEL MES DE JUNIO QUE ES CUANDO SE EMPEZARON A REALIZAR ACTIVIDADES POR CAMBIO DE DIRECTIVOS	UNA MAYOR ACTIVIDAD ARTISTICA PARA LOCALES Y TURISTAS SE REALIZANDOSE TODOS LOS VIERNES DE CADA SEMANA FESTIVALES ARTISTICOS EN LA PLAZA "PROF. AMELIA WILKES" EN LA DELEGACION DE CABO SAN LUCAS
NOCHES DE PLENILUNIO	02	INSTITUCIONAL	OBJETIVO GENERAL 4.3.11 OBJETIVO ESPECIFICO 1.6.4	EVENTOS	24	24	0	SE REALIZARON VELADAS EN LAS NOCHES DE LUNA LLENA, EN EL CERRITO DEL TIMBRE EN LA DELEGACION DE CABO SAN LUCAS Y EN LA ZONA RURAL EN LA PLAZA DEL TROPICO DE CANCER O EN LAS PLAZAS PUBLICAS DE LAS DELEGACIONES MUNICIPALES	NOCHES DE TROVA Y VINO CON PRESENTACIONES ARTISTICAS DE LOS DIFERENTES GRUPOS DE LAS CASAS DE CULTURA DE NUESTRO MUNICIPIO AL QUE ACUDE LA CIUDADANIA DE CSL Y LA ZONA NORTE
CINE EN TU COLONIA	03	INSTITUCIONAL	OBJETIVO GENERAL 4.3.11 OBJETIVO ESPECIFICO 1.6.4	EVENTOS	20	12	8	SE REALIZARON A CARGO DE ESTE INSTITUTO A PARTIR DEL MES DE JUNIO QUE ES CUANDO SE EMPEZARON A REALIZAR ACTIVIDADES POR CAMBIO DE DIRECTIVOS	PROYECCIONES DE PELICULAS O DOCUMENTALES CON EL FIN DE ACTIVAR EL INTERES EN EL CINE A PERSONAS DE TODAS LAS EDADES FACILITANDO EL ACCESO AL LLEVARLO CERCA DE LAS COMUNIDADES DE NUESTRO MUNICIPIO

"Bajo protesta de decir verdad declaramos que los Estados Financieros y sus notas, son razonablemente correctos y son responsabilidad del emisor".

INSTITUTO DE CULTURA Y LAS ARTES DEL MUNICIPIO DE LOS CABOS, B.C.S.

Lic. Enrique Alan Castro Ruiz
Director General

DIRECCIÓN DE FINANZAS
INSTITUTO DE LA CULTURA Y LAS ARTES
MUNICIPIO DE LOS CABOS

C. América Alejandra Nuñez Zepeda
Directora de Finanzas

H. XIV AYUNTAMIENTO
LOS CABOS, B.C.S.

INSTITUTO DE LA CULTURA
Y LAS ARTES DE LOS CABOS

INSTITUTO DE LA CULTURA Y LAS ARTES DEL MUNICIPIO DE LOS CABOS, BAJA CALIFORNIA SUR

San José del Cabo, Baja California Sur, a 3 de abril de 2024.
Oficio No. ICA/DG/DF/0304/2024

L. C. RICARDO VERDUGO LLANAS
AUDITOR SUPERIOR DEL
ESTADO DE BAJA CALIFORNIA SUR
P R E S E N T E

El que suscribe Lic. Enrique Alan Castro Ruiz, en mi carácter de Director General del Instituto de la Cultura y las Artes de este H. XIV Ayuntamiento de Los Cabos, aprobado mediante la Vigésima Sesión Pública Ordinaria de Cabildo, correspondiente al Acta Número 56, de fecha 04 de Mayo de 2023, asimismo, con las facultades de la Dirección General Consagradas en el artículo 22 del Reglamento Interior del Instituto de la Cultura y Las Artes del Municipio de Los Cabos.

Por medio de la presente informo a usted que para este ejercicio fiscal este Instituto no recibió Recurso Federal , por lo tanto no reporta Gasto Federalizado.

Sin más por el momento, me despido de Usted reiterando mis respetos y quedando a sus apreciables órdenes para cualquier duda y/o aclaración.

H. XIV AYUNTAMIENTO DE LOS CABOS ESTADOS UNIDOS MEXICANOS BAJA CALIFORNIA SUR

INSTITUTO DE CULTURA Y
LAS ARTES DEL
MUNICIPIO DE LOS CABOS, B.C.S.

ATENTAMENTE

LIC. ENRIQUE ALAN CASTRO RUIZ
DIRECTOR GENERAL
DEL INSTITUTO DE LA CULTURA Y LAS ARTES DEL MUNICIPIO DE LOS CABOS

H. XIV AYUNTAMIENTO
LOS CABOS, B.C.S.

INSTITUTO DE LA CULTURA Y LAS ARTES DEL MUNICIPIO DE LOS CABOS

DESTINO Y GASTOS FEDERALIZADO

CORRESPONDIENTE AL EJERCICIO FISCAL 2023

INSTITUTO DE LA CULTURA
Y LAS ARTES DE LOS CABOS

0368_DGF_PMIMCLC_001_2300

(a) Programa o Fondo	(b) Destino de los Recursos	(c)Ejercicio		(d) Reintegro
		Devengado	Pagado	

"Bajo protesta de decir verdad declaramos que los Estados Financieros y sus notas, son razonablemente correctos y son responsabilidad del emisor".

RESPONSABLE DE LA INFORMACIÓN

C. América Alejandra Nuñez Zepeda
Directora de Finanzas

DIRECCIÓN DE FINANZAS
INSTITUTO DE LA CULTURA Y LAS ARTES
MUNICIPIO DE LOS CABOS

INSTITUTO DE CULTURA Y
LAS ARTES DEL
MUNICIPIO DE LOS CABOS, B.C.S.

REVISÓ Y AUTORIZÓ

Lic. Enrique Alan Castro Ruiz
Director General

INSTITUTO DE LA CULTURA Y LAS ARTES DEL MUNICIPIO DE LOS CABOS

RELACIÓN DE PROVEEDORES

CEDULA GENERAL POR LAS ADQUISICIONES DE ARRENDAMIENTOS, DE BIENES Y SERVICIOS

CORRESPONDIENTE AL EJERCICIO FISCAL 2023

H. XIV AYUNTAMIENTO LOS CABOS, B.C.S.

INSTITUTO DE LA CULTURA Y LAS ARTES DE LOS CABOS

NUMERO	NOMBRE DEL PROVEEDOR O PRESTADOR DE SERVICIOS	CANTIDAD ANUAL CONTRATADA			SALDO	ANEXO
		COMPROMETIDO	DEVENGADO	PAGADO		
1	ACEROS CABOS	4,312.22	4,312.22	4,312.22	-	ANEXO 1
2	ADRIAN ALBERTO PAREDES MARIN	20,655.00	20,655.00	20,655.00		ANEXO 2
3	AEROENLACES NACIONALES	8,586.09	8,586.09	8,586.09		ANEXO 3
4	AEROVIAS DE MEXICO	40,110.00	40,110.00	40,110.00		ANEXO 4
5	AEROVIAS EMPRESA DE CARGO	3,947.02	3,947.02	3,947.02	-	ANEXO 5
6	ALAN ISAC HERNANDEZ JIMENEZ	10,000.00	10,000.00	10,000.00	-	ANEXO 6
7	ALEJANDRO GARCÍA GONZALEZ	17,400.00	17,400.00	17,400.00		ANEXO 7
8	ALEX ALVAREZ MENESES	2,320.00	2,320.00	2,320.00		ANEXO 8
9	ALEXA FERNANDA AMADOR OBESO	4,940.00	4,940.00	4,940.00		ANEXO 9
10	ALFREDO CESEÑA CESEÑA	10,000.01	10,000.01	10,000.01		ANEXO 10
11	ANDREA DEL ANGEL CEPEDA VIRGEN	5,737.50	5,737.50	5,737.50	-	ANEXO 11
12	ANGEL MISAEL FERNANDEZ CHACON	155.07	155.07	155.07	-	ANEXO 12
13	ANIBAL COTA GARCIA	16,936.00	16,936.00	16,936.00		ANEXO 13
14	ANTONIO YAÑEZ GARCIA	16,240.00	16,240.00	16,240.00		ANEXO 14
15	ARACELI CABRERA MARTINEZ	1,000.00	1,000.00	1,000.00		ANEXO 15
16	ARTE DETONANTE LOS CABOS	6,960.00	6,960.00	6,960.00		ANEXO 16
17	ASOCIACION DE MUSICOS PROMOTORES DE LA CULTURA AC	4,060.00	4,060.00	4,060.00		ANEXO 17

INSTITUTO DE LA CULTURA Y LAS ARTES DEL MUNICIPIO DE LOS CABOS

RELACIÓN DE PROVEEDORES

CEDULA GENERAL POR LAS ADQUISICIONES DE ARRENDAMIENTOS, DE BIENES Y SERVICIOS

CORRESPONDIENTE AL EJERCICIO FISCAL 2023

H. XIV AYUNTAMIENTO LOS CABOS, B.C.S.

INSTITUTO DE LA CULTURA Y LAS ARTES DE LOS CABOS

NUMERO	NOMBRE DEL PROVEEDOR O PRESTADOR DE SERVICIOS	CANTIDAD ANUAL CONTRATADA			SALDO	ANEXO
		COMPROMETIDO	DEVENGADO	PAGADO		
18	AUTOSERVICIO BALMACEDA	1,430.90	1,430.90	1,430.90		ANEXO 18
19	AUTOSERVICIO PALMIRA SA DE CV /COLONOS	290.39	290.39	290.39		ANEXO 19
20	AXEL BARRERA PORTILLO	17,374.00	17,374.00	17,374.00		ANEXO 20
21	AZUCENA GUADALUPE SANCHEZ GONZALEZ	5,800.00	5,800.00	5,800.00		ANEXO 21
22	BAJA COAST ENERGY	740,567.95	740,567.95	740,567.95		ANEXO 22
23	BAJA DIGITAL	2,440.64	2,440.64	2,440.64		ANEXO 23
24	BANCO SANTANDER MEXICO S.A., INSTITUCION DE BANCA MULTIPLE	21,900.79	21,900.79	21,900.79		ANEXO 24
25	BERNARDO IZCALLI VIRGEN BARRAGAN	80,325.00	80,325.00	80,325.00		ANEXO 25
26	BERTHA MEZA ARCE	1,508.00	1,508.00	1,508.00		ANEXO 26
27	BLANCA ESTELA MARTINEZ CARBAJAL	4,176.00	4,176.00	4,176.00		ANEXO 27
28	CADENA COMERCIAL OXXO	1,224.30	1,224.30	1,224.30		ANEXO 28
29	CAMPOS REYEROS Y CIA	55,255.56	55,255.56	55,255.56		ANEXO 29
30	CANON MEXICANA	13,299.30	13,299.30	13,299.30		ANEXO 30
31	CASA LEY	1,278.35	1,278.35	1,278.35		ANEXO 31
32	CASPER VENTAS Y REPRESENTACIONES	628.49	628.49	628.49		ANEXO 32
33	CECILIA AMPUDIA CORREA	2,896.12	2,896.12	2,896.12		ANEXO 33
34	CENTRAL DE TELAS IMPORTADAS	396.00	396.00	396.00		ANEXO 34

INSTITUTO DE LA CULTURA Y LAS ARTES DEL MUNICIPIO DE LOS CABOS

RELACIÓN DE PROVEEDORES

CEDULA GENERAL POR LAS ADQUISICIONES DE ARRENDAMIENTOS, DE BIENES Y SERVICIOS

CORRESPONDIENTE AL EJERCICIO FISCAL 2023

H. XIV AYUNTAMIENTO LOS CABOS, B.C.S.

INSTITUTO DE LA CULTURA Y LAS ARTES DE LOS CABOS

NUMERO	NOMBRE DEL PROVEEDOR O PRESTADOR DE SERVICIOS	CANTIDAD ANUAL CONTRATADA			SALDO	ANEXO
		COMPROMETIDO	DEVENGADO	PAGADO		
35	CESAR BERNAL SANCHEZ	10,440.00	10,440.00	10,440.00		ANEXO 35
36	CESEÑA ARAIZA JUAN DE DIOS	420.51	420.51	420.51		ANEXO 36
37	CHARLY DAVID BARRERA ANRUBIO	3,480.00	3,480.00	3,480.00		ANEXO 37
38	CINTHIA ELISA ARAOS ARRAS	227.00	227.00	227.00		ANEXO 38
39	COMBUSTIBLES Y LUBRICANTES INSURGENTES	1,669.01	1,669.01	1,669.01		ANEXO 39
40	COMBUSTIBLES Y LUBRICANTES VHC	2,605.85	2,605.85	2,605.85		ANEXO 40
41	COMERCIAL CITY FRESKO	1,506.02	1,506.02	1,506.02		ANEXO 41
42	COMERCIALIZACION TREATMENT MEXICO SAS	30,000.00	30,000.00	30,000.00		ANEXO 42
43	COMPUACCESORIOS LIMITED	1,595.00	1,595.00	1,595.00		ANEXO 43
44	CONCESIONARIA VUELA COMPAÑIA DE AVIACION	12,374.00	12,374.00	12,374.00		ANEXO 44
45	CONSTRUCCIONES Y REMODELACIONES EMOTION	32,075.77	32,075.77	32,075.77		ANEXO 45
46	COPPEL	5,855.00	5,855.00	5,855.00		ANEXO 46
47	CORPORATIVO JANBATI	19,720.00	19,720.00	19,720.00		ANEXO 47
48	CORPORATIVO LOS DELFINES	61,950.00	61,950.00	61,950.00		ANEXO 48
49	COSTCO DE MEXICO	2,658.35	2,658.35	2,658.35		ANEXO 49
50	CRISTIAN OMAR MARTINEZ VILLAFUERTE	35,215.00	35,215.00	35,215.00		ANEXO 50
51	CYNTHIA ILEANA DAVILA ORTEGA	760.00	760.00	760.00		ANEXO 51

INSTITUTO DE LA CULTURA Y LAS ARTES DEL MUNICIPIO DE LOS CABOS

RELACIÓN DE PROVEEDORES

CEDULA GENERAL POR LAS ADQUISICIONES DE ARRENDAMIENTOS, DE BIENES Y SERVICIOS

CORRESPONDIENTE AL EJERCICIO FISCAL 2023

H. XIV AYUNTAMIENTO LOS CABOS, B.C.S.

INSTITUTO DE LA CULTURA Y LAS ARTES DE LOS CABOS

NUMERO	NOMBRE DEL PROVEEDOR O PRESTADOR DE SERVICIOS	CANTIDAD ANUAL CONTRATADA			SALDO	ANEXO
		COMPROMETIDO	DEVENGADO	PAGADO		
52	DAMIAN VELAZQUEZ CRUZ	4,176.00	4,176.00	4,176.00		ANEXO 52
53	DANIELA SANCHEZ REGALADO	5,800.00	5,800.00	5,800.00		ANEXO 53
54	DANZA TELLEZ - CIART	95,000.00	95,000.00	95,000.00		ANEXO 54
55	DAVID MALAGON GARCIA	28,746.66	28,746.66	28,746.66		ANEXO 55
56	DIEGO ESPINOSA FLORES	3,859.49	3,859.49	3,859.49		ANEXO 56
57	DISTRIBUIDORA DEL CANTABRICO	3,183.30	3,183.30	3,183.30		ANEXO 57
58	DUNA CONDE RAMOS	58,000.00	58,000.00	58,000.00		ANEXO 58
59	EBBA ISABELA ESCAREÑO ALVAREZ	2,983.50	2,983.50	2,983.50	-	ANEXO 59
60	EDGAR GABRIEL KITAZAWA TOSTADO	23,200.00	23,200.00	23,200.00	-	ANEXO 60
61	EDGAR GUILLERMO LOPEZ SANCHEZ	29,188.60	29,188.60	29,188.60		ANEXO 61
62	EDGAR HERNANDEZ CAÑEDO	2,281.75	2,281.75	2,281.75	-	ANEXO 62
63	EDGAR HUMBERTO PERALTA GUZMAN	7,424.00	7,424.00	7,424.00	-	ANEXO 63
64	EDGAR IVAN BERTRAND ANGULO	10,962.00	10,962.00	10,962.00	-	ANEXO 64
65	EDSON ARAMIS RODRIGUEZ ARIAS	77,550.54	77,550.54	77,550.54		ANEXO 65
66	EL ARCO CSL	507.00	507.00	507.00	-	ANEXO 66
67	EL SURTIDOR DE LOS CABOS	3,430.39	3,430.39	3,430.39	-	ANEXO 67
68	ELECTRICA DOS HERMANOS	12,668.80	12,668.80	12,668.80		ANEXO 68

INSTITUTO DE LA CULTURA Y LAS ARTES DEL MUNICIPIO DE LOS CABOS

RELACIÓN DE PROVEEDORES

CEDULA GENERAL POR LAS ADQUISICIONES DE ARRENDAMIENTOS, DE BIENES Y SERVICIOS

CORRESPONDIENTE AL EJERCICIO FISCAL 2023

H. XIV AYUNTAMIENTO LOS CABOS, B.C.S.

INSTITUTO DE LA CULTURA Y LAS ARTES DE LOS CABOS

NUMERO	NOMBRE DEL PROVEEDOR O PRESTADOR DE SERVICIOS	CANTIDAD ANUAL CONTRATADA			SALDO	ANEXO
		COMPROMETIDO	DEVENGADO	PAGADO		
69	ELECTRONICA PAZEÑA	129.00	129.00	129.00	-	ANEXO 69
70	ELVA ERENDIRA KROESTZCH CASTRO	116,000.00	116,000.00	116,000.00		ANEXO 70
71	ERICK DANIEL TREJO PIÑA	11,475.00	11,475.00	11,475.00		ANEXO 71
72	ERIKA JUDITH CID ROSALES	928.00	928.00	928.00		ANEXO 72
73	ERIKA YANET COTA ALVAREZ	745.88	745.88	745.88		ANEXO 73
74	ESLI OVED GONZALEZ TERRAZAS	9,048.00	9,048.00	9,048.00		ANEXO 74
75	ESTACION DE SERVICIO MURILLO	20,187.23	20,187.23	20,187.23		ANEXO 75
76	ESTACION EL NARANJO	2,540.52	2,540.52	2,540.52		ANEXO 76
77	ESTACIONES DE SERVICIO PENINSULARES	6,548.45	6,548.45	6,548.45		ANEXO 77
78	ESTACIONES DE SERVICIO LA RIBERA SA DE CV	200.00	200.00	200.00		ANEXO 78
79	ETN TURISTAR LUJO	3,064.50	3,064.50	3,064.50		ANEXO 79
80	EVENTOS ESPECIALES AYALA	11,600.00	11,600.00	11,600.00		ANEXO 80
81	EXPERTOS EN ADMINISTRACION Y COMPUTO	30,851.98	30,851.98	30,851.98		ANEXO 81
82	FABIAN ORTEGA LANDA	3,480.00	3,480.00	3,480.00		ANEXO 82
83	FABIAN RODRIGO VELAZQUEZ PEÑA	13,770.00	13,770.00	13,770.00		ANEXO 83
84	FELIPE REYES MARTINEZ	7,731.40	7,731.40	7,731.40		ANEXO 84
85	FERNANDA DOMINGUEZ MARTINEZ	144.81	144.81	144.81		ANEXO 85

INSTITUTO DE LA CULTURA Y LAS ARTES DEL MUNICIPIO DE LOS CABOS

RELACIÓN DE PROVEEDORES

CEDULA GENERAL POR LAS ADQUISICIONES DE ARRENDAMIENTOS, DE BIENES Y SERVICIOS

CORRESPONDIENTE AL EJERCICIO FISCAL 2023

H. XIV AYUNTAMIENTO LOS CABOS, B.C.S.

INSTITUTO DE LA CULTURA Y LAS ARTES DE LOS CABOS

NUMERO	NOMBRE DEL PROVEEDOR O PRESTADOR DE SERVICIOS	CANTIDAD ANUAL CONTRATADA			SALDO	ANEXO
		COMPROMETIDO	DEVENGADO	PAGADO		
86	FERNANDO DE JESUS GARCIA LUPERCIO	39,725.36	39,725.36	39,725.36		ANEXO 86
87	FERRETERIA Y PLOMERIA SANTANA	4,148.43	4,148.43	4,148.43		ANEXO 87
88	FEYCO	14,114.19	14,114.19	14,114.19		ANEXO 88
89	FIERRO Y LAMINA CONSTRUCCION	4,097.97	4,097.97	4,097.97		ANEXO 89
90	FINNIE	405,153.00	405,153.00	405,153.00		ANEXO 90
91	FLOR DAMIANA ORTIZ SUASTEGUI	5,800.00	5,800.00	5,800.00		ANEXO 91
92	FONDO NACIONAL DE INFRAESTRUCTURA	1,266.00	1,266.00	1,266.00		ANEXO 92
93	FRANZ AXEL GOMEZ CRUZ	13,770.00	13,770.00	13,770.00		ANEXO 93
94	GABRIEL CASTRUITA SOTO	5,742.01	5,742.01	5,742.01		ANEXO 94
95	FUNDACION LA TITERIA AC	46,400.00	46,400.00	46,400.00		ANEXO 95
96	GABRIELA ALICIA PEREZ RODRIGUEZ	6,885.00	6,885.00	6,885.00		ANEXO 96
97	GABRIELA TORRES FIGUEROA	36,000.00	36,000.00	36,000.00		ANEXO 97
98	GAMALIEL HELADIO ARRUEL BURGOS	32,130.00	32,130.00	32,130.00		ANEXO 98
99	GASOLINERA POLANCO	200.00	200.00	200.00		ANEXO 99
100	GASOLINERA REFORMA	1,700.34	1,700.34	1,700.34		ANEXO 100
101	GRUPO GASTRONOMICO AZUL BERMEJO	925.00	925.00	925.00		ANEXO 101
102	GRUPO HIMBLERS S DE RL DE CV	128,190.12	128,190.12	128,190.12		ANEXO 102

INSTITUTO DE LA CULTURA Y LAS ARTES DEL MUNICIPIO DE LOS CABOS

RELACIÓN DE PROVEEDORES

CEDULA GENERAL POR LAS ADQUISICIONES DE ARRENDAMIENTOS, DE BIENES Y SERVICIOS

CORRESPONDIENTE AL EJERCICIO FISCAL 2023

H. XIV AYUNTAMIENTO LOS CABOS, B.C.S.

INSTITUTO DE LA CULTURA Y LAS ARTES DE LOS CABOS

NUMERO	NOMBRE DEL PROVEEDOR O PRESTADOR DE SERVICIOS	CANTIDAD ANUAL CONTRATADA			SALDO	ANEXO
		COMPROMETIDO	DEVENGADO	PAGADO		
103	GRUPO PARISINA	9,736.92	9,736.92	9,736.92		ANEXO 103
104	GRUPO VERTICE PENINSULAR	177,741.00	177,741.00	177,741.00		ANEXO 104
105	GUADALUPE LETICIA SOTO BARRERAS	928.00	928.00	928.00		ANEXO 105
106	GUSTAVO ALBERTO BARRERAS PLASCENCIA	720.00	720.00	720.00		ANEXO 106
107	HERIBERTO HERNANDEZ AVILA	12,110.00	12,110.00	12,110.00		ANEXO 107
108	HMC SERVICIOS TURISTICOS INTEGRALES	12,760.00	12,760.00	12,760.00		ANEXO 108
109	HOME DEPOT MEXICO	1,553.99	1,553.99	1,553.99		ANEXO 109
110	HORIZON ESTRATEGIAS COMERCIALES DE OCCIDENTE	63,000.00	63,000.00	63,000.00		ANEXO 110
111	HOTEL COLLI	96,120.00	96,120.00	96,120.00		ANEXO 111
112	HUKKOX PRODUCTORES DE MEXICO SA DE CV	141,000.00	141,000.00	141,000.00		ANEXO 112
113	ILUSION Y RED DE EVENTOS, ANDARES	16,820.00	16,820.00	16,820.00		ANEXO 113
114	IMAGEN 160	390,734.40	390,734.40	390,734.40		ANEXO 114
115	IMPORTADORA Y DISTRIBUIDORA COMERCIAL DEL GOLFO	4,092.29	4,092.29	4,092.29		ANEXO 115
116	INMOBILIARIA LAS PALMAS MAYA	748.70	748.70	748.70		ANEXO 116
117	IVETTE ZAHORY SIERRA QUIÑONEZ	29,000.00	29,000.00	29,000.00		ANEXO 117
118	IXE BANCO, S. A. F/1512	2,310.47	2,310.47	2,310.47		ANEXO 118
119	JESUS ALEJANDRO RAYO LOPEZ	20,000.00	20,000.00	20,000.00		ANEXO 119

INSTITUTO DE LA CULTURA Y LAS ARTES DEL MUNICIPIO DE LOS CABOS

RELACIÓN DE PROVEEDORES

CEDULA GENERAL POR LAS ADQUISICIONES DE ARRENDAMIENTOS, DE BIENES Y SERVICIOS

CORRESPONDIENTE AL EJERCICIO FISCAL 2023

NUMERO	NOMBRE DEL PROVEEDOR O PRESTADOR DE SERVICIOS	CANTIDAD ANUAL CONTRATADA			SALDO	ANEXO
		COMPROMETIDO	DEVENGADO	PAGADO		
120	JESUS ALFREDO CASILLAS MARTINEZ	56,637.00	56,637.00	56,637.00		ANEXO 120
121	JOSE ANTONIO PIMENTEL PORTUGUEZ	28,920.01	28,920.01	28,920.01		ANEXO 121
122	JUAN GILBERTO GARCIA MENESES	170,520.00	170,520.00	170,520.00		ANEXO 122
123	JOSE LUIS COSTICH PEREZ	124,120.00	124,120.00	124,120.00		ANEXO 123
124	JUAN SALVADOR AMADOR MOLINA	742,980.00	742,980.00	742,980.00		ANEXO 124
125	KARLA YOLANDA RICO RAMIREZ	51,446.00	51,446.00	51,446.00		ANEXO 125
126	OPERADORA OMX	127,042.08	127,042.08	127,042.08		ANEXO 126
	SUMAS	**4,981,397.29**	**4,981,397.29**	**4,981,397.29**	**-**	

“Bajo protesta de decir verdad declaramos que los Estados Financieros y sus notas, son razonablemente correctos y son responsabilidad del emisor”.

C. América Alejandra Nuñez Zepeda
Directora de Finanzas

Lic. Enrique Alan Castro Ruiz
Director General

H. XIV AYUNTAMIENTO
LOS CABOS, B.C.S.

INSTITUTO DE LA CULTURA Y LAS ARTES DEL MUNICIPIO DE LOS CABOS

RELACIÓN DE PROVEEDORES

CEDULA GENERAL POR LAS ADQUISICIONES DE ARRENDAMIENTOS, DE BIENES Y SERVICIOS

CORRESPONDIENTE AL EJERCICIO FISCAL 2023

INSTITUTO DE LA CULTURA
Y LAS ARTES DE LOS CABOS

NUMERO	NOMBRE DEL PROVEEDOR O PRESTADOR DE SERVICIOS	CANTIDAD ANUAL CONTRATADA			SALDO	ANEXO
		COMPROMETIDO	DEVENGADO	PAGADO		
120	JESUS ALFREDO CASILLAS MARTINEZ	56,637.00	56,637.00	56,637.00		ANEXO 120
121	JOSE ANTONIO PIMENTEL PORTUGUEZ	28,920.01	28,920.01	28,920.01		ANEXO 121
122	JUAN GILBERTO GARCIA MENESES	170,520.00	170,520.00	170,520.00		ANEXO 122
123	JOSE LUIS COSTICH PEREZ	124,120.00	124,120.00	124,120.00		ANEXO 123
124	JUAN SALVADOR AMADOR MOLINA	742,980.00	742,980.00	742,980.00		ANEXO 124
125	KARLA YOLANDA RICO RAMIREZ	51,446.00	51,446.00	51,446.00		ANEXO 125
126	OPERADORA OMX	127,042.08	127,042.08	127,042.08		ANEXO 126
	SUMAS	**4,981,397.29**	**4,981,397.29**	**4,981,397.29**	-	

"Bajo protesta de decir verdad declaramos que los Estados Financieros y sus notas, son razonablemente correctos y son responsabilidad del emisor".

DIRECCIÓN DE FINANZAS
INSTITUTO DE CULTURA Y LAS ARTES
MUNICIPIO DE LOS CABOS

C. América Alejandra Nuñez Zepeda
Directora de Finanzas

INSTITUTO DE CULTURA Y
LAS ARTES DEL
MUNICIPIO DE LOS CABOS, B.C.S.

Lic. Enrique Alan Castro Ruiz
Director General

H. XIV AYUNTAMIENTO
LOS CABOS, B.C.S.

INSTITUTO DE LA CULTURA
Y LAS ARTES DE LOS CABOS

INSTITUTO DE LA CULTURA Y LAS ARTES DEL MUNICIPIO DE LOS CABOS, BAJA CALIFORNIA SUR

San José del Cabo, Baja California Sur, a 3 de abril de 2024.
Oficio No. ICA/DG/DF/0276/2024

L. C. RICARDO VERDUGO LLANAS
AUDITOR SUPERIOR DEL
ESTADO DE BAJA CALIFORNIA SUR
P R E S E N T E

El que suscribe Lic. Enrique Alan Castro Ruiz, en mi carácter de Director General del Instituto de la Cultura y las Artes de este H. XIV Ayuntamiento de Los Cabos, aprobado mediante la Vigésima Sesión Pública Ordinaria de Cabildo, correspondiente al Acta Número 56, de fecha 04 de Mayo de 2023, asimismo, con las facultades de la Dirección General Consagradas en el artículo 22 del Reglamento Interior del Instituto de la Cultura y Las Artes del Municipio de Los Cabos.

Por medio de la presente informo a usted que este Instituto no ejecuta obra pública por lo tanto no contamos con Padrón de contratista.

Sin más por el momento, me despido de Usted reiterando mis respetos y quedando a sus apreciables órdenes para cualquier duda y/o aclaración.

ATENTAMENTE

DIRECCIÓN DE FINANZAS
INSTITUTO DE LA CULTURA Y LAS ARTES
MUNICIPIO DE LOS CABOS

LIC. ENRIQUE ALAN CASTRO RUIZ
DIRECTOR GENERAL
DEL INSTITUTO DE LA CULTURA Y LAS ARTES DEL MUNICIPIO DE LOS CABOS



INSTITUTO DE LA CULTURA Y LAS ARTES DEL MUNICIPIO DE LOS CABOS, B.C.S.

PADRON DE CONTRATISTAS

CORRESPONDIENTE AL EJERCICIO FISCAL 2023



0370_PDC_PMIMCLC_001_2300

ENTIDAD O DEPENDENCIA	PERSONA FÍSICA O MORAL	TELÉFONO FIJO Y/O CELULAR	DOMICILIO	REPRESENTANTE	SOCIOS	R.F.C.	CORREO ELÉCTRÓNICO

INSTITUTO DE LA CULTURA
Y LAS ARTES DE LOS CABOS

INSTITUTO DE LA CULTURA Y LAS ARTES DEL MUNICIPIO DE LOS CABOS, BCS.

TABULADOR PARA LA APLICACIÓN DE VIATICOS DEL PERSONAL DEL INSTITUTO DE LA CULTURA Y LAS ARTES

TARIFAS DE VIATICOS FUERA DEL PAIS (CUOTA DIARIA EN DOLARES)

NIVEL DE APLICACIÓN	TARIFA
DIRECTOR GENERAL	400 USD
JEFES DE DEPARTAMENTO Y COORDINADORES	230 USD
RESTO DEL PERSONAL	120 USD

TARIFAS DE VIATICOS FUERA DEL ESTADO (CUOTA DIARIA EN PESOS)

NIVEL DE APLICACIÓN	TARIFA
DIRECTOR GENERAL	$ 3,000.00
JEFES DE DEPARTAMENTO Y COORDINADORES	$ 1,800.00
RESTO DEL PERSONAL	$ 1,200.00

TARIFAS DE VIATICOS ESTATALES AL PERSONAL COMISIONADO POR TIEMPO MENOR A 24 HORAS Y QUE REGRESE EL MISMO DÌA (CUOTA DIARIA EN PESOS)

NIVEL DE APLICACIÓN	TARIFA
DIRECTOR GENERAL	$ 1,000.00
JEFES DE DEPARTAMENTO Y COORDINADORES	$ 600.00
RESTO DEL PERSONAL	$ 400.00

TARIFAS DE VIATICOS ESTATALES AL PERSONAL COMISIONADO POR TIEMPO MAYOR A 24 HORAS (CUOTA DIARIA EN PESOS)

NIVEL DE APLICACIÓN	TARIFA
DIRECTOR GENERAL	$ 1,800.00
JEFES DE DEPARTAMENTO Y COORDINADORES	$ 1,200.00
RESTO DEL PERSONAL	$ 700.00

H. XIV AYUNTAMIENTO
LOS CABOS, B.C.S.

INSTITUTO DE LA CULTURA
Y LAS ARTES DE LOS CABOS

INSTITUTO DE LA CULTURA Y LAS ARTES DEL ESTADO DE BAJA CALIFORNIA SUR

San José del Cabo, Baja California Sur, a 3 de mayo de 2024.
Oficio No. ICA/DG/DF/0271/2024

L. C. RICARDO VERDUGO LLANAS
AUDITOR SUPERIOR
DEL ESTADO DE BAJA CALIFORNIA SUR
Presente

El que suscribe Lic. Enrique Alan Castro Ruiz, en mi carácter de Director General del Instituto de la Cultura y las Artes de este H. XIV Ayuntamiento de Los Cabos, aprobado mediante la Vigésima Sesión Pública Ordinaria de Cabildo, correspondiente al Acta Número 56, de fecha 04 de Mayo de 2023, asimismo, con las facultades de la Dirección General Consagradas en el artículo 22 del Reglamento Interior del Instituto de la Cultura y Las Artes del Municipio de Los Cabos.

Por medio de la presente le informo que este Instituto de la Cultura y Las Aretes no cuenta con un Manual de Administración y Remuneraciones para el ejercicio fiscal 2023.

Sin más por el momento, me despido de Usted reiterando mis respetos y quedando a sus apreciables órdenes para cualquier duda y/o aclaración.

H. XIV AYUNTAMIENTO DE LOS CABOS
ESTADOS UNIDOS MEXICANOS
BAJA CALIFORNIA SUR

INSTITUTO DE CULTURA Y
LAS ARTES DEL
MUNICIPIO DE LOS CABOS, B.C.S.

ATENTAMENTE

Lic. Enrique Alan Castro Ruiz
Director General del
Instituto de la Cultura y las Artes del Municipio de Los Cabos
H. XIV Ayuntamiento de Los Cabos

H. XIV AYUNTAMIENTO
LOS CABOS, B.C.S.

ANEXO A
PROGRAMA ANUAL DE OBRAS

INSTITUTO DE LA CULTURA Y LAS ARTES DEL MUNICIPIO DE LOS CABOS

CORRESPONDIENTE AL EJERCICIO FISCAL 2023

INSTITUTO DE LA CULTURA Y LAS ARTES DE LOS CABOS

0373_AOB_PMIMCLC_001_2300

No.	Nombre de la Obra O Proyecto	Ubicación	Periodo de ejecución de la obra según contrato		Modalidad de Adjudicación			Importe Aprobado por Fondo o Recursos			
			Inicio	Término	Licitación Pública	Invitación Restringida	Directa	Propios	Federales	Fideicomisos	Mezcla de Recursos
								$0.00	$0.00	$0.00	$0.00

"Bajo protesta de decir verdad declaramos que los Estados Financieros y sus notas, son razonablemente correctos y son responsabilidad del emisor".

NOMBRE Y CARGO DE QUIEN ELABORÓ EL DOCUMENTO	NOMBRE Y CARGO DE QUIEN REVISÓ EL DOCUMENTO	NOMBRE Y CARGO DE QUIEN AUTORIZÓ EL DOCUMENTO
C. América Alejandra Nuñez Zepeda Directora de Finanzas	C. América Alejandra Nuñez Zepeda Directora de Finanzas	Lic. Enrique Alan Castro Ruiz Director General
ELABORÓ	REVISÓ	AUTORIZÓ

ANEXO A

Instructivo del formato de programa anual de obra y acciones con recursos propios y federales.

Instrucciones para su llenado:

1.- Nombre de la entidad o dependencia.
2.- Señalar el ejercicio al cual corresponde el programa.
3.- Se anotará la fecha de elaboración del presente formato.
4.- Asignar número consecutivo.
5.- Nombre de los Proyectos, Obras y/o Acciones a realizarse.
6.- Nombre de la colonia y localidad donde se ubica o realizará el proyecto, obra y/o acción (Ejemplo: Colonia 20 de noviembre en San Pedro, etc.)
7.- Se deberá colocar la fecha de inicio de los trabajos, se tomará del contrato de obra formalizado.
8.- Se deberá capturar la fecha de término programada en el contrato de obra formalizado.
9.- Se indicará con una (**X**) si el proyecto, obra y/o acción se adjudicó a través del proceso de licitación pública.
10.- Se indicará con una (**X**) si el proyecto, obra y/o acción se adjudicó a través del proceso de invitación restringida a cuando menos tres.
11.- Se indicará con una (**X**) si el proyecto, obra y/o acción se adjudicó a través del proceso de adjudicación
12.- Se deberá capturar el monto programado con Recursos Propios que se ejercerá para poder llevar a cabo el proyecto, obra y/o acción.
13.- Se deberá capturar el monto programado con Recursos Federales que se ejercerá para poder llevar a cabo el proyecto, obra y/o acción. (Ejemplo: Recursos Propios, FISM, FOIRTAMUN, FORTASEG, etc.)
14.- Se deberá capturar el monto programado con Recursos de Fideicomisos que se ejercerá para poder llevar a cabo el proyecto, obra y/o acción.
15.- Se deberá capturar el monto programado con Mezcla de Recursos que se ejercerá para poder llevar a cabo el proyecto, obra y/o acción.
16.- Se anotará el nombre, cargo y firma de la persona que elaboró el formato.
17.- Se anotará el nombre, cargo y firma de la persona que revisó el formato.
18.- Se anotará el nombre, cargo, firma de la persona que autorizó el formato y el sello de la entida.

H. XIV AYUNTAMIENTO
LOS CABOS, B.C.S.

ANEXO B
DE OBRAS EJECUTADAS POR CONTRATO

INSTITUTO DE LA CULTURA Y LAS ARTES DEL MUNICIPIO DE LOS CABOS

CORRESPONDIENTE AL EJERCICIO FISCAL 2023

INSTITUTO DE LA CULTURA Y LAS ARTES DE LOS CABOS

0373_AOB_PMIMCLC_001_2300

No.	Fondo o Recurso	Nombre de la Obra	Ubicación	No. Contrato	Periodo de ejecución de la obra según contrato		Nombre del Contratista	Modalidad de Adjudicación	Importe						Avance (%)		Situación de la obra (terminada, en proceso, suspendida, cancelada, terminada anticipadamente)
					Inicio	Término			Contratado C/I.V.A.	Ampl. y/o Conv C/I.V.A.	Total Contratado C/I.V.A.	Devengado	Pagado	Comprometido	Físico	Financiero	
									$0.00	$0.00	$0.00	$0.00	$0.00	$0.00			

"Bajo protesta de decir verdad declaramos que los Estados Financieros y sus notas, son razonablemente correctos y son responsabilidad del emisor".

C. América Alejandra Nuñez Zepeda
Directora de Finanzas

ELABORÓ

C. América Alejandra Nuñez Zepeda
Directora de Finanzas

REVISÓ

Lic. Enrique Alan Castro Ruiz
Director General

AUTORIZÓ

ANEXO B

Instructivo del formato de programa anual de obra y acciones con recursos propios y federales.

Instrucciones para su llenado:

1.- Nombre de la entidad o dependencia.
2.- Señalar el ejercicio al cual corresponde el programa.
3.- Se anotará la fecha de elaboración del presente formato.
4.- Asignar número consecutivo.
5.- Se deberá anotar el nombre al cual corresponde el fondo o recurso con el que se ejecutaron los proyectos, obras y/o acciones (Ejemplo: Recursos Propios, FISM, FOIRTAMUN, FORTASEG, Fideicomiso, etc.)
6.- Nombre de los Proyectos, Obras y/o Acciones que se realizaron.
7.- Nombre de la colonia y localidad donde se ubica o realizará el proyecto, obra y/o acción (Ejemplo: Colonia 20 de noviembre en San Pedro, etc.)
8.- Se deberá capturar el número de contrato del proyecto, obra y/o acción contratada.
9.- Se deberá colocar la fecha de inicio de los trabajos, se tomará del contrato de obra formalizado.
10.- Se deberá capturar la fecha de término programada en el contrato de obra formalizado.
11.- Se deberá capturar el nombre de la persona física o moral que ejecutó el proyecto, obra y/o acción.
12.- Se indicará la modalidad de adjudicación del proyecto, obra y/o acción contratado (Ejemplo: licitación pública, por invitación restringida cuando menos a tres y directa).
13.- Se deberá capturar el monto contratado en el proyecto, obra y/o acción, con el impuesto al valor agregado (I.V.A.)
14.- Se deberá capturar el monto contratado por ampliación o convenio del proyecto, obra y/o acción, con el impuesto
15.- Se anotará el importe total contratado del proyecto, obra y/o acción.
16.- Se deberá capturar el monto devengado en el proyecto, obra y/o acción.
17.- Se deberá capturar el monto pagado del proyecto, obra y/o acción.
18.- Se deberá capturar el monto comprometido del proyecto, obra y/o acción.
19.- Se indicará el porcentaje del avance físico del proyecto, obra y/o acción.
20.- Se indicará el porcentaje del avance financiero del proyecto, obra y/o acción.
21.- Se anotará el estado en el que se encuentre el proyecto, obra y/o acción (terminada, en proceso, suspendida, cancelada, terminada anticipadamente).
22.- Se anotará el nombre, cargo y firma de la persona que elaboró el formato.
23.- Se anotará el nombre, cargo y firma de la persona que revisó el formato.
24.- Se anotará el nombre, cargo, firma de la persona que autorizó el formato y sello de la entidad o dependencia.

H. XIV AYUNTAMIENTO
LOS CABOS, B.C.S.

ANEXO C
DE OBRAS EJECUTADAS POR ADMINISTRACIÓN DIRECTA
INSTITUTO DE LA CULTURA Y LAS ARTES DEL MUNICIPIO DE LOS CABOS
CORRESPONDIENTE AL EJERCICIO FISCAL 2023

INSTITUTO DE LA CULTURA Y LAS ARTES DE LOS CABOS

0373_AOB_PMIMCLC_001_2300

No.	Fondo o Recurso	Nombre de la Obra	Ubicación	Núm. De Dictamen por Administración Directa.	Periodo de ejecución de la obra		Importe						Avance (%)		Situación de la obra (terminada, en proceso, suspendida, cancelada)
					Inicio	Término	Autorizado	Modificado	Toatal	Devengado	Pagado	Comprometido	Físico	Financiero	
							$0.00			$0.00					

"Bajo protesta de decir verdad declaramos que los Estados Financieros y sus notas, son razonablemente correctos y son responsabilidad del emisor".

C. América Alejandra Nuñez Zepeda
Directora de Finanzas

ELABORÓ

C. América Alejandra Nuñez Zepeda
Directora de Finanzas

REVISÓ

Lic. Enrique Alan Castro Ruiz
Director General

AUTORIZÓ

ANEXO C

Instructivo del formato de programa anual de obra y acciones con recursos propios y federales.

Instrucciones para su llenado:

1.- Se insertará o colocará el logotipo de la entidad o dependencia.
2.- Nombre de la entidad o dependencia.
3.- Señalar el ejercicio al cual corresponde el programa.
4.- Se anotará la fecha de elaboración del presente formato.
5.- Asignar número consecutivo.
6.- Se deberá anotar el nombre al cual corresponde el fondo o recurso con el que se ejecutaron los proyectos, obras y/o acciones (Ejemplo: Recursos Propios, FISM, FOIRTAMUN, FORTASEG, Fideicomiso, etc.)
7.- Nombre de los Proyectos, Obras y/o Acciones a realizarse.
8.- Nombre de la colonia y localidad donde se ubica o realizará el proyecto, obra y/o acción (Ejemplo: Colonia 20 de noviembre en San Pedro, etc.)
9.- Se deberá capturar el número de dictamen por administración directa autorizado.
10.- Se deberá colocar la fecha de inicio de los trabajos, se tomará del dictamen de obra formalizado.
11.- Se deberá capturar la fecha de término programada en el dictamen de obra formalizado.
12.- Se deberá capturar el monto autorizado para realizar el proyecto, obra y/o acción.
13.- Se deberá capturar el monto modificado para realizar el proyecto, obra y/o acción.
14.- Se deberá capturar el monto total para realizar el proyecto, obra y/o acción.
15.- Se deberá capturar el monto devengado en el proyecto, obra y/o acción.
16.- Se deberá capturar el monto pagado en el proyecto, obra y/o acción.
17.- Se deberá capturar el monto comprometido en el proyecto, obra y/o acción.
18.- Se indicará el porcentaje del avance físico del proyecto, obra y/o acción.
19.- Se indicará el porcentaje del avance financiero del proyecto, obra y/o acción.
20.- Se anotará el estado en el que se encuentre el proyecto, obra y/o acción (terminada, en proceso, suspendida, cancelada, terminada anticipadamente).
21.- Se anotará el nombre, cargo y firma de la persona que elaboró el formato.
22.- Se anotará el nombre, cargo y firma de la persona que revisó el formato.
23.- Se anotará el nombre, cargo, firma de la persona que autorizó el formato y sello de la entidad o dependencia.

H. XIV AYUNTAMIENTO
LOS CABOS, B.C.S.

ANEXO D
PRESUPUESTO DE EGRESOS INVERSIÓN PÚBLICA
INSTITUTO DE LA CULTURA Y LAS ARTES DEL MUNICIPIO DE LOS CABOS
CORRESPONDIENTE AL EJERCICIO FISCAL 2023

INSTITUTO DE LA CULTURA Y LAS ARTES DE LOS CABOS

0373_AOB_PMIMCLC_001_2300

CONCEPTOS		PRESUPUESTO EGRESOS						
		APROBADO	AMPLIACIONES /REDUCCIONES	MODIFICADO	COMPROMETIDO	DEVENGADO	EJERCIDO	PAGADO
	E G R E S O S							
6000	**INVERSIÓN PÚBLICA**	$ -	$ -	$ -	$ -	$ -	$ -	$ -
XXXX	**RECURSOS PROPIOS.**	$ -	$ -	$ -	$ -	$ -	$ -	$ -
6100	***Obra Pública en Bienes de Dominio Público.***	$ -	$ -	$ -	$ -	$ -	$ -	$ -
XXXX	Edificación habitacional.							
XXXX	Edificación no habitacional.							
XXXX	Construcción de obras para el abastecimiento de agua, petróleo, gas, electricidad y telecomunicaciones.							
XXXX	División de terrenos y construcción de obras de urbanización.							
XXXX	Construcción de vías de comunicación.							
XXXX	Otras construcciones de ingeniería civil u obra pesada.							
XXXX	Instalaciones y equipamiento en construcciones.							
XXXX	Trabajos de acabados en edificaciones y otros trabajos especializados.							
6200	***Obra Pública en Bienes de Dominio Propios.***	$ -	$ -	$ -	$ -	$ -	$ -	$ -
XXXX	Edificación habitacional.							
XXXX	Edificación no habitacional.							
XXXX	Construcción de obras para el abastecimiento de agua, petróleo, gas, electricidad y telecomunicaciones.							
XXXX	División de terrenos y construcción de obras de urbanización.							
XXXX	Construcción de vías de comunicación.							
XXXX	Otras construcciones de ingeniería civil u obra pesada.							
XXXX	Instalaciones y equipamiento en construcciones.							
XXXX	Trabajos de acabados en edificaciones y otros trabajos especializados.							
6300	***Proyectos Productivos y Acciones de Fomento.***	$ -	$ -	$ -	$ -	$ -	$ -	$ -
XXXX	Estudios, formulación y evaluación de proyectos productivos no incluidos en conceptos anteriores de este capítulo							
XXXX	Ejecución de proyectos productivos no incluidos en conceptos anteriores de este capítulo.							
XXXX	**RECURSOS FEDERALES.** ***(POR FONDO O PROGRAMA: "FISM, FORTAMUN, FORTASEG, ETC.")***	$ -	$ -	$ -	$ -	$ -	$ -	$ -
6100	***Obra Pública en Bienes de Dominio Público.***	$ -	$ -	$ -	$ -	$ -	$ -	$ -
XXXX	Edificación habitacional.							
XXXX	Edificación no habitacional.							
XXXX	Construcción de obras para el abastecimiento de agua, petróleo, gas, electricidad y telecomunicaciones.							
XXXX	División de terrenos y construcción de obras de urbanización.							
XXXX	Construcción de vías de comunicación.							
XXXX	Otras construcciones de ingeniería civil u obra pesada.							
XXXX	Instalaciones y equipamiento en construcciones.							
XXXX	Trabajos de acabados en edificaciones y otros trabajos especializados.							
6200	***Obra Pública en Bienes de Dominio Propios.***	$ -	$ -	$ -	$ -	$ -	$ -	$ -
XXXX	Edificación habitacional.							
XXXX	Edificación no habitacional.							
XXXX	Construcción de obras para el abastecimiento de agua, petróleo, gas, electricidad y telecomunicaciones.							
XXXX	División de terrenos y construcción de obras de urbanización.							
XXXX	Construcción de vías de comunicación.							
XXXX	Otras construcciones de ingeniería civil u obra pesada.							
XXXX	Instalaciones y equipamiento en construcciones.							
XXXX	Trabajos de acabados en edificaciones y otros trabajos especializados.							
6300	***Proyectos Productivos y Acciones de Fomento.***	$ -	$ -	$ -	$ -	$ -	$ -	$ -
XXXX	Estudios, formulación y evaluación de proyectos productivos no incluidos en conceptos anteriores de este capítulo							
XXXX	Ejecución de proyectos productivos no incluidos en conceptos anteriores de este capítulo.							
	TOTAL DE EGRESOS	$ -	$ -	$ -	$ -	$ -	$ -	$ -

"Bajo protesta de decir verdad declaramos que los Estados Financieros y sus notas, son razonablemente correctos y son responsabilidad del emisor".

C. América Alejandra Nuñez Zepeda
Directora de Finanzas

ELABORÓ

C. América Alejandra Nuñez Zepeda
Directora de Finanzas

REVISÓ

Lic. Enrique Alan Castro Ruiz
Director General

AUTORIZÓ

INSTITUTO DE LA CULTURA Y LAS ARTES DEL MUNICIPIO DE LOS CABOS

INFORME DE SITUACIÓN HACENDARIA DE INGRESOS

POR FUENTE DE FINANCIAMIENTO "ANEXO E"

CORRESPONDIENTE AL EJERCICIO FISCAL 2023

03/4_PIF_PMIMCLC_001_2300

	CONCEPTOS	PRESUPUESTO INGRESOS						
		ESTIMADO	AMPLIACIONES	REDUCCIONES	MODIFICADO	DEVENGADO	RECAUDADO	DIFERENCIA
INGRESOS								
1	**IMPUESTOS**	-	-	-	-	-	-	-
1.1	Impuesto Sobre los Ingresos							
1.2	Impuestos Sobre Patrimonio							
1.3	Impuestos Sobre la Producción, el Consumo y las Transacciones							
1.4	Impuestos al Comercio Exterior							
1.5	Impuestos Sobre Nóminas y Asimilables							
1.6	Impuestos Ecológicos							
1.7	Accesorios de Impuestos							
1.8	Otros Impuestos							
2	**CUOTAS Y APORTACIONES DE SEGURIDAD SOCIAL**	-	-	-	-	-	-	-
2.1	Aportaciones para Fondos de Vivienda							
2.2	Cuotas para el Seguro Social							
2.3	Cuotas de Ahorro para el Retiro							
2.4	Accesorios de Cuotas y Aportaciones para la Seguridad Social							
2.9	Otras Cuotas y Aportaciones para la Seguridad Social							
3	**CONTRIBUCIONES DE MEJORAS**	-	-	-	-	-	-	-
3.1	Contribuciones de Mejoras por Obras Públicas							
3.2	Contribuciones de Mejoras no comprendidas en Ley de Ingresos vigente							
4	**DERECHOS**	-	-	-	-	-	-	-
4.1	Dererechos por el Uso, Goce, Aprovechamiento o Explotación de Bienes de Dominio Público							
4.3	Derechos por Prestación de Servicios							
4.4	Accesorios de Derechos							
4.5	Derechos no comprendidos en Ley de Ingresos vigente							
4.9	Otros Derechos							
5	**PRODUCTOS**	-	-	-	-	-	-	-
5.1	Productos de Tipo Corriente							
5.4	Productos no comprendidos en Ley de Ingresos vigente							
5.9	Otros Productos							
6	**APROVECHAMIENTOS**	-	-	-	-	-	-	-
6.2	Multas							
6.3	Indemnizaciones							
6.4	Reintegros							
6.5	Aprovechamientos no comprendidos en Ley de Ingresos vigente							
6.8	Accesorios de Aprovechamientos							
6.9	Otros Aprovechamientos							
7	**INGRESOS POR VENTA DE BIENES Y SERVICIOS**	-	-	-	-	-	-	-
7.1	Ingresos por Venta de Bienes y Prestación de Servicios de Instituciones Públicas							
7.2	Ingresos por Venta de Bienes y Prestación de Servicios de Empresas Productivas del Estado							
7.3	Ingresos por Venta de Bienes y Prestación de Servicios de Entidades Paraestatales y Fideicomisos							
7.4	Ingresos por Venta de Bienes y Prestación de Servicios de Entidades Paraestatales Empresariales No Financieras con Participación Estatal Mayoritaria							
7.5	Ingresos por Venta de Bienes y Prestación de Servicios de Entidades Paraestatales Empresariales Financieras Monetarias con Participación Estatal Mayoritaria							
7.6	Ingresos por Venta de Bienes y Prestación de Servicios de Entidades Paraestatales Empresariales Financieras No Monetarias con Participación Estatal Mayoritaria							
7.7	Ingresos por Venta de Bienes y Prestación de Servicios de Fideicomisos Financieros Públicos con							
7.8	Ingresos por Venta de Bienes y Prestación de Servicios de los Poderes Legislativo y Judicial, y de							
8	**PARTICIPACIONES Y APORTACIONES**	20,503,800	8,894,431	-	29,398,231	29,398,231	29,398,231	8,894,431
8.1	Participaciones							
8.2	Aportaciones							
8.3	Convenios	20,503,800	8,894,431		29,398,231	29,398,231	29,398,231	8,894,431
8.4	Incentivos Derivados de la Colaboración Fiscal							
8.5	Fondos Distintos de Aportaciones							
9	**TRANSFERENCIAS, ASIGNACIONES, SUBSIDIOS Y OTRAS AYUDAS**	9,247,860	1,496,580	2,912,620	7,831,820	7,831,820	7,831,820	- 1,416,040
9.1	Transferencias y Asignaciones							
9.3	Subsidios y Subvenciones	9,247,860	1,496,580	2,912,620	7,831,820	7,831,820	7,831,820	- 1,416,040
9.5	Pensiones y Jubilaciones							
9.7	Transferencias del Fondo Mexicano del Petróleo para la Estabilización y el Desarrollo							
10	**OTROS INGRESOS Y BENEFICIOS**	-	20,286	-	20,286	20,286	20,286	20,286
10.1	Ingresos Financieros							
10.2	Incremento por Variación de Inventarios							
10.3	Disminución del Exceso de Estimaciones por Pérdida o Deterioro u Obsolescencia							
10.4	Disminución del Exceso de Provisiones							
10.9	Otros Ingresos y Beneficios Varios		20,286		20,286	20,286	20,286	20,286
11	**INGRESOS DERIVADOS DE FINANCIAMIENTO**	-	-	-	-	-	-	-
	Endeudamiento Interno							
	TOTAL DE INGRESOS	29,751,660	10,411,297	2,912,620	37,250,337	37,250,337	37,250,337	7,498,677

"Bajo protesta de decir verdad declaramos que los Estados Financieros y sus notas, son razonablemente correctos y son responsabilidad del emisor."

INSTITUTO DE CULTURA Y LAS ARTES DEL MUNICIPIO DE LOS CABOS, B.C.S.

Lic. Enrique Alan Castro Ruiz
Director General

DIRECCIÓN DE FINANZAS
INSTITUTO DE LA CULTURA Y LAS ARTES
MUNICIPIO DE LOS CABOS

C. América Alejandra Nuñez Zepeda
Directora de Finanzas

INSTITUTO DE LA CULTURA Y LAS ARTES DEL MUNICIPIO DE LOS CABOS
PRESUPUESTO DE INGRESOS
POR FUENTE DE FINANCIAMIENTO "ANEXO F"
CORRESPONDIENTE AL EJERCICIO FISCAL 2023

0374_PIF_PMIMCLC_001_2300

CRI/FF	DESCRIPCIÓN	RECURSOS FISCALES (Recurso no etiquetado)	INGRESOS PROPIOS (Recurso no etiquetado)	RECURSOS FEDERALES				RECURSOS ESTATALES		FINANCIAMIENTOS INTERNOS (Recurso no etiquetado)	OTROS RECURSOS (De libre disposición No etiquetados)	TOTAL ANUAL
				APORTACIONES FONDO INFRAESTRUCTURA (Recurso etiquetado)	APORTACIONES FONDO FORTALECIMIENTO (Recurso etiquetado)	PARTICIPACIONES FEDERALES (Recurso no etiquetado)	CONVENIOS (No etiquetado, derivados de la colaboración fiscal. NO PARA UN FIN ESPECÍFICO)	PARTICIPACIONES ESTATALES (Recurso no etiquetado)	CONVENIOS (No etiquetado, derivados de la colaboración fiscal. NO PARA UN FIN ESPECÍFICO)			
1	**IMPUESTOS**	-	-	-	-	-	-	-	-	-	-	-
1.1	Impuesto Sobre los Ingresos											-
1.2	Impuestos Sobre Patrimonio											-
1.3	Impuestos Sobre la Producción, el Consumo y las Transacciones											-
1.4	Impuestos al Comercio Exterior											-
1.5	Impuestos Sobre Nóminas y Asimilables											-
1.6	Impuestos Ecológicos											-
1.7	Accesorios de Impuestos											-
1.8	Otros Impuestos											-
2	**CUOTAS Y APORTACIONES DE SEGURIDAD SOCIAL**	-	-	-	-	-	-	-	-	-	-	-
2.1	Aportaciones para Fondos de Vivienda											-
2.2	Cuotas para el Seguro Social											-
2.3	Cuotas de Ahorro para el Retiro											-
2.4	Accesorios de Cuotas y Aportacioes para la Seguridad Social											-
2.9	Otras Cuotas y Aportaciones para la Seguridad Social											-
3	**CONTRIBUCIONES DE MEJORAS**	-	-	-	-	-	-	-	-	-	-	-
3.1	Contribuciones de Mejoras por Obras Públicas											-
3.2	Contribuciones de Mejoras no comprendidas en Ley de Ingresos vigente											-
4	**DERECHOS.**	-	-	-	-	-	-	-	-	-	-	-
4.1	Dererechos por el Uso, Goce, Aprovechamiento o Explotación de Bienes de Dominio Público											-
4.3	Derechos por Prestación de Servicios											-
4.4	Accesorios de Derechos											-
4.5	Derechos no ccmprendidos en Ley de Ingresos vigente											-
4.9	Otros Derechos											-
5	**PRODUCTOS**	-	-	-	-	-	-	-	-	-	-	-
5.1	Productos de Tipo Corriente											-
5.4	Productos no comprendidos en Ley de Ingresos vigente											-
5.9	Otros Productos											-
6	**APROVECHAMIENTOS**	-	-	-	-	-	-	-	-	-	-	-
6.2	Multas											-
6.3	Indemnizaciones											-
6.4	Reintegros											-
6.5	Aprovechamiertos no comprendidos en Ley de Ingresos vigente											-
6.8	Accesorios de Aprovechamientos											-
6.9	Otros Aprovechamientos											-
7	**INGRESOS POR VENTA DE BIENES Y SERVICIOS**	-	-	-	-	-	-	-	-	-	-	-
7.1	Ingresos por Venta de Bienes y Prestación de Servicios de Instituciones Públicas de Seguridad Social											-
7.2	Ingresos por Venta de Bienes y Prestación de Servicios de Empresas Productivas del Estado											-
7.3	Ingresos por Venta de Bienes y Prestación de Servicios de Entidades Paraestatales y Fideicomisos No Empresariales y No Financieros											-
7.4	Ingresos por Venta de Bienes y Prestación de Servicios de Entidades Paraestatales Empresariales No Financieras con Participación Estatal Mayoritaria											-
7.5	Ingresos por Venta de Bienes y Prestación de Servicios de Entidades Paraestatales Empresariales Financieras Monetarias con Participación Estatal Mayoritaria											-
7.6	Ingresos por Venta de Bienes y Prestación de Servicios de Entidades Paraestatales Empresariales Financieras No Monetarias con Participación Estatal Mayoritaria											-
7.7	Ingresos por Venta de Bienes y Prestación de Servicios de Fideicomisos Financieros Públicos con Participación Estatal Mayoritaria											-
7.8	Ingresos por Venta de Bienes y Prestación de Servicios de los Poderes Legislativo y Judicial, y de los Órganos Autónomos											-
8	**PARTICIPACIONES Y APORTACIONES**	-	29,398,230.68	-	-	-	-	-	112,500.00	-	-	29,510,731
8.1	Participaciones											-
8.2	Aportaciones											-
8.3	Convenios		29,398,231						112,500			29,510,731
8.4	Incentivos Derivados de la Colaboración Fiscal											-
8.5	Fondos Distintos de Aportaciones											-
9	**TRANSFERENCIAS, ASIGNACIONES, SUBSIDIOS Y OTRAS AYUDAS**	-	7,719,320.00	-	-	-	-	-	-	-	-	7,719,320
9.1	Transferencias y Asignaciones											-
9.3	Subsidios y Subvenciones		7,719,320									7,719,320
9.5	Pensiones y Jubilaciones											-
9.7	Transferencias del Fondo Mexicano del Petroleo para la Estabilización y el Desarrollo											-
10	**OTROS INGRESOS Y BENEFICIOS**	-	-	-	-	-	-	-	-	-	20,286	20,286
10.1	Ingresos Financieros											-
10.2	Incremento por Variación de Invertarios											-
10.3	Disminución del Exceso de Estimaciones por Pérdida o Deterioro u Obsolescencia											-
	Disminución del Exceso de Provisiones											-
	Otros Ingresos y Beneficios Varios										20,286	20,286
	INGRESOS Y RECURSOS DE FINANCIAMIENTO	-	-	-	-	-	-	-	-	-	-	-
	Ingresos Derivados de Financiamiento											-
	TOTAL DE INGRESOS	-	37,117,551	-	-	-	-	-	112,500	-	20,286	37,250,337

"Bajo protesta de decir verdad declaramos que los Estados Financieros y sus notas, son razonablemente correctos y son responsabilidad del emisor".

INSTITUTO DE CULTURA Y LAS ARTES DEL MUNICIPIO DE LOS CABOS, B.C.S.

Soriane Alan Castro Ruiz
Director General

DIRECCIÓN DE FINANZAS
INSTITUTO DE LA CULTURA Y LAS ARTES
MUNICIPIO DE LOS CABOS

C. América Alejandra Nuñez Zepeda
Directora de Finanzas

INSTITUTO DE LA CULTURA Y LAS ARTES DEL MUNICIPIO DE LOS CABOS

PRESUPUESTO DE EGRESOS POR FUENTE DE FINANCIAMIENTO.

ANEXO G

CORRESPONDIENTE AL EJERCICIO FISCAL 2023

Informe de Situación Hacendaria Egresos

H. XIV AYUNTAMIENTO LOS CABOS, B.C.S.

INSTITUTO DE LA CULTURA Y LAS ARTES DE LOS CABOS

0375_PEF_PMIMCLC_001_2300

CONCEPTOS		PRESUPUESTO EGRESOS							
		APROBADO	AMPLIACIONES	REDUCCIONES	MODIFICADO	COMPROMETIDO	DEVENGADO	EJERCIDO	PAGADO
EGRESOS									
1000	**SERVICIOS PERSONALES**	**20,503,800**	**16,369,427**	**7,587,496**	**29,285,731**	**29,285,731**	**29,285,731**	**29,285,731**	**29,285,731**
1100	Remuneraciones al Personal de Carácter Permanente	5,904,000		122,351	5,781,649	5,781,649	5,781,649	5,781,649	5,781,649
1200	Remuneraciones al Personal de Carácter Transitorio				-				
1300	Remuneraciones Adicionales Especiales	2,300,000	4,406,566		6,706,566	6,706,566	6,706,566	6,706,566	6,706,566
1400	Seguridad Social	3,619,200		2,281,144	1,338,056	1,338,056	1,338,056	1,338,056	1,338,056
1500	Otras Prestaciones Sociales y Económicas	3,496,600	11,962,860		15,459,460	15,459,460	15,459,460	15,459,460	15,459,460
1600	Previsiones	5,184,000		5,184,000	-				
1700	Pago Estímulos a Servidores Públicos				-				
2000	**MATERIALES Y SUMINISTROS**	**1,013,340**	**387,081**	**171,857**	**1,228,564**	**1,228,564**	**1,228,564**	**1,228,564**	**1,228,564**
2100	Materiales de Administración, Emisión de Documentos y Artículos Oficiales	398,240		167,480	230,760	230,760	230,760	230,760	230,760
2200	Alimentos y Autensilios	270,000		4,377	265,623	265,623	265,623	265,623	265,623
2300	Materias Primas y Materiales de Producción y Comercialización	-			-				
2400	Materiales y Artículos de Construcción y de Reparación	6,100	183,321		189,421	189,421	189,421	189,421	189,421
2500	Productos Químicos, Farmacéuticos y de Laboratorio	-	9,220		9,220	9,220	9,220	9,220	9,220
2600	Combustibles, Lubricantes y Aditivos	284,000	96,738		380,738	380,738	380,738	380,738	380,738
2700	Vestuario, Blancos, Prendas de Protección y Artículos Deportivos	55,000	25,339		80,339	80,339	80,339	80,339	80,339
2800	Materiales y Suministros de Seguridad				-				
2900	Herramientas, Refacciones y Accesorios Menores		72,463		72,463	72,463	72,463	72,463	72,463
3000	**SERVICIOS GENERALES**	**5,042,027**	**1,754,900**	**1,686,441**	**5,110,486**	**5,110,486**	**5,110,486**	**5,078,206**	**5,078,206**
3100	Servicios Básicos	5,000	55,669		60,669	60,669	60,669	55,733	55,733
3200	Servicios de Arrendamiento	1,022,900		701,561	321,339	321,339	321,339	321,339	321,339
3300	Servicios Profesionales, Científicos, Técnicos y Otros Servicios	821,376		407,148	414,228	414,228	414,228	414,228	414,228
3400	Servicios Financieros, Bancarios y Comerciales	21,000	4,349		25,349	25,349	25,349	25,349	25,349
3500	Servicios de Instalación, Reparación, Mantenimiento y Conservación	750,000		537,661	212,339	212,339	212,339	184,995	184,995
3600	Servicios de Comunicación Social y Publicidad	214,000	676,786		890,786	890,786	890,786	890,786	890,786
3700	Servicios de Traslaco y Viáticos	257,500	502,098		759,598	759,598	759,598	759,598	759,598
3800	Servicios Oficiales	1,906,700	515,999		2,422,699	2,422,699	2,422,699	2,422,699	2,422,699
3900	Otros Servicios Generales	43,551		40,070	3,480	3,480	3,480	3,480	3,480
4000	**TRANSFERENCIAS, ASIGNACIONES, SUBSIDIOS Y OTRAS AYUDAS**	**1,358,950**	**-**	**809,065**	**549,885**	**549,885**	**549,885**	**535,965**	**535,965**
4100	Transferencias internas y Asignaciones al Sector Público				-				
4200	Transferencias al Resto del Sector Público				-				
4300	Susbsidios y Subvenciones				-				
4400	Ayudas Sociales	1,358,950		809,065	549,885	549,885	549,885	535,965	535,965
4500	Pensiones y Jubilaciones				-				
4600	Transferencias a Fideicomisos, Mandatos y Análogos				-				
4700	Transferencias a la Seguridad Social				-				
4800	Donativos				-				
4900	Transferencias al Exterior				-				

INSTITUTO DE LA CULTURA Y LAS ARTES DEL MUNICIPIO DE LOS CABOS

PRESUPUESTO DE EGRESOS POR FUENTE DE FINANCIAMIENTO.

ANEXO G
CORRESPONDIENTE AL EJERCICIO FISCAL 2023
Informe de Situación Hacendaria Egresos

H. XIV AYUNTAMIENTO LOS CABOS, B.C.S.

INSTITUTO DE LA CULTURA Y LAS ARTES DE LOS CABOS

0375_PEF_PMIMCLC_001_2300

CONCEPTOS		PRESUPUESTO EGRESOS							
		APROBADO	AMPLIACIONES	REDUCCIONES	MODIFICADO	COMPROMETIDO	DEVENGADO	EJERCIDO	PAGADO
EGRESOS									
5000	**BIENES MUEBLES, INMUEBLES E INTANGIBLES**	**516,000**	**117,000**	**314,699**	**318,301**	**318,301**	**318,301**	**318,301**	**318,301**
5100	Mobiliario y Equipo de Administración	141,000		69,007	71,993	71,993	71,993	71,993	71,993
5200	Mobiliario y Equipo Educacional y Recreativo	375,000		245,693	129,307	129,307	129,307	129,307	129,307
5300	Equiipo e Instrumental Médico y de Laboratorio				-				
5400	Vehículos y Equipo de Transporte				-				
5500	Equipo de Defensa y Seguridad				-				
5600	Maquinaria, Otros Equipos y Herramientas		117,000		117,000.00	117,000	117,000	117,000	117,000
5700	Activos Biológicos				-				
5800	Bienes Inmuebles				-				
5900	Activos Intangibles				-				
6000	**INVERSIÓN PÚBLICA**	**-**	**-**	**-**	**-**	**-**	**-**	**-**	**-**
6100	Obra Pública en Bienes de Dominio Público				-				
6200	Obra Pública en Bienes de Dominio Propios				-				
6300	Proyectos Productivos y Acciones de Fomento				-				
7000	**INVERSIONES FINANCIERAS Y OTRAS PROVISIONES**	**-**	**-**	**-**	**-**	**-**	**-**	**-**	**-**
7100	Inversiones para el Fomento de Actividades Productivas				-				
7200	Acciones y Participaciones de Capital				-				
7300	Compra de Títulos y Valores				-				
7400	Conseción de Préstamos				-				
7500	Inversiones en Fideicomsos, Mandatos y Otros Análogos				-				
7600	Otras Inversiones Financieras				-				
7900	Provisiones para Contingencias y Otras Erogaciones Especiales				-				
8000	**PARTICIPACIONES Y APORTACIONES**	**-**	**-**	**-**	**-**	**-**	**-**	**-**	**-**
8100	Participaciones				-				
8300	Aportaciones				-				
8500	Convenios				-				
9000	**DEUDA PÚBLICA**	**1,317,543**	**-**	**625,766**	**691,778**	**691,778**	**691,778**	**691,778**	**691,778**
9100	Amortización de la Deuda Pública				-				
9200	Intereses de la Deuda Pública				-				
9300	Comisiones de la Deuda Pública				-				
9400	Gastos de la Deuda Pública				-				
9500	Costo por Coberturas				-				
9600	Apoyos Financieros				-				
9900	Adeudos de Ejercicios Fiscales Anteriores (ADEFAS)	1,317,543		625,766	691,778	691,778	691,778	691,778	691,778
	TOTAL DE EGRESOS	**29,751,660**	**18,628,408**	**11,195,323**	**37,184,745**	**37,184,745**	**37,184,745**	**37,138,545**	**37,138,545**

"Bajo protesta de decir verdad declaramos que los Estados Financieros y sus notas, son razonablemente correctos y son responsabilidad del emisor".

H. XIV AYUNTAMIENTO DE LOS CABOS ESTADOS UNIDOS MEXICANOS BAJA CALIFORNIA SUR

INSTITUTO DE CULTURA Y LAS ARTES DEL MUNICIPIO DE LOS CABOS, B.C.S.

Lic. Enrique Alan Castro Ruiz
Director General
Reviso y Autorizo

H. XIV AYUNTAMIENTO DE LOS CABOS ESTADOS UNIDOS MEXICANOS BAJA CALIFORNIA SUR

DIRECCION DE FINANZAS
INSTITUTO DE LA CULTURA Y LAS ARTES
MUNICIPIO DE LOS CABOS

C. América Alejandra Nuñez Zepeda
Directora de Finanzas
Elaboró

H. XIV AYUNTAMIENTO LOS CABOS, B.C.S.

INSTITUTO DE LA CULTURA Y LAS ARTES DEL MUNICIPIO DE LOS CABOS

PRESUPUESTO DE EGRESOS POR FUENTE DE FINANCIAMIENTO.

ANEXO H

CUENTA PÚBLICA 2023

Presupuesto de Egresos por Fuentes de Financiamiento GASTO EJERCIDO

0375_PEF_PMIMCLC_001_2300

COG/FF	DESCRIPCIÓN	RECURSOS FISCALES (Recurso no etiquetado)	INGRESOS PROPIOS (Recurso no etiquetado)	RECURSOS FEDERALES				RECURSOS ESTATALES		FINANCIAMIENTOS INTERNOS (Recurso no etiquetado)	FINANCIAMIENTOS EXTERNOS (Recurso no etiquetado)	OTROS RECURSOS (De libre disposición No etiquetados)	TOTAL ANUAL
				APORTACIONES FONDO INFRAESTRUCTURA (Recurso etiquetado)	APORTACIONES FONDO FORTALECIMIENTO (Recurso etiquetado)	PARTICIPACIONES FEDERALES (Recurso no etiquetado)	CONVENIOS, SUBSIDIOS, APOYOS (Especificar)	PARTICIPACIONES ESTATALES (Recurso no etiquetado)	CONVENIOS, SUBSIDIOS, APOYOS (Especificar)				
1000	**SERVICIOS PERSONALES**	-	**29,285,731**	-	-	-	-	-	-	-	-	-	**29,285,731**
1100	Remuneraciones al Personal de Carácter Permanente		5,781,649										**5,781,649**
1200	Remuneraciones al Personal de Carácter Transitorio												-
1300	Remuneraciones Adicionales Especiales		6,706,566										**6,706,566**
1400	Seguridad Social		1,338,056										**1,338,056**
1500	Otras Prestaciones Sociales y Económicas		15,459,460										**15,459,460**
1600	Previsiones												-
1700	Pago Estímulos a Servidores Públicos												-
2000	**MATERIALES Y SUMINISTROS**	-	**1,228,564**	-	-	-	-	-	-	-	-	-	**1,228,564**
2100	Materiales de Administración, Emisión de Documentos y Artículos Oficiales		230,760										**230,760**
2200	Alimentos y Utensilios		265,623										**265,623**
2300	Materias Primas y Materiales de Producción y Comercialización		-										-
2400	Materiales y Artículos de Construcción y de Reparación		189,421										**189,421**
2500	Productos Químicos, Farmacéuticos y de Laboratorio		9,220										**9,220**
2600	Combustibles, Lubricantes y Aditivos		380,738										**380,738**
2700	Vestuario, Blancos, Prendas de Protección y Artículos Deportivos		80,339										**80,339**
2800	Materiales y Suministros de Seguridad		-										-
2900	Herramientas, Refacciones y Accesorios Menores		72,463										**72,463**
3000	**SERVICIOS GENERALES**	-	**4,945,420**	-	-	-	-	-	**112,500**	-	-	**20,286**	**5,078,206**
3100	Servicios Básicos		55,733										**55,733**
3200	Servicios de Arrendamiento		209,547						111,792				**321,339**
3300	Servicios Profesionales, Científicos, Técnicos y Otros Servicios		414,228										**414,228**
3400	Servicios Financieros, Bancarios y Comerciales		4,355						708			20,286	**25,349**
3500	Servicios de Instalación, Reparación, Mantenimiento y Conservación		184,995										**184,995**
3600	Servicios de Comunicación Social y Publicidad		890,786										**890,786**
3700	Servicios de Traslado y Viáticos		759,598										**759,598**
3800	Servicios Oficiales		2,422,699										**2,422,699**
3900	Otros Servicios Generales		3,480										**3,480**
4000	**TRANSFERENCIAS, ASIGNACIONES, SUBSIDIOS Y OTRAS AYUDAS**	-	**535,965**	-	-	-	-	-	-	-	-	-	**535,965**
4100	Transferencias internas y Asignaciones al Sector Público												-
4200	Transferencias al Resto del Sector Público												-
4300	Subsidios y Subvenciones												-
4400	Ayudas Sociales		535,965										**535,965**
4500	Pensiones y Jubilaciones												-
4600	Transferencias a Fideicomisos, Mandatos y Análogos												-
4700	Transferencias a la Seguridad Social												-
4800	Donativos												-
4900	Transferencias al Exterior												-
5000	**BIENES MUEBLES, INMUEBLES E INTANGIBLES**	-	**318,301**	-	-	-	-	-	-	-	-	-	**318,301**
5100	Mobiliario y Equipo de Administración		71,993										**71,993**
5200	Mobiliario y Equipo Educacional y Recreativo		129,307										**129,307**
5300	Equipo e Instrumental Médico y de Laboratorio												-
5400	Vehículos y Equipo de Transporte												-
5500	Equipo de Defensa y Seguridad												-
5600	Maquinaria, Otros Equipos y Herramientas		117,000										**117,000**
5700	Activos Biológicos												-
5800	Bienes Inmuebles												-
5900	Activos Intangibles												-
6000	**INVERSIÓN PÚBLICA**	-	-	-	-	-	-	-	-	-	-	-	-
6100	Obra Pública en Bienes de Dominio Público												-
6200	Obra Pública en Bienes de Dominio Propios												-
6300	Proyectos Productivos y Acciones de Fomento												-
7000	**INVERSIONES FINANCIERAS Y OTRAS PROVISIONES**	-	-	-	-	-	-	-	-	-	-	-	-
7100	Inversiones para el Fomento de Actividades Productivas												-
7200	Acciones y Participaciones de Capital												-
7300	Compra de Títulos y Valores												-
7400	Concesión de Préstamos												-
7500	Inversiones en Fideicomisos, Mandatos y Otros Análogos												-
7600	Otras Inversiones Financieras												-
7900	Provisiones para Contingencias y Otras Erogaciones Especiales												-
8000	**PARTICIPACIONES Y APORTACIONES**	-	-	-	-	-	-	-	-	-	-	-	-
8100	Participaciones												-
8300	Aportaciones												-
8500	Convenios												-
9000	**DEUDA PÚBLICA**	-	**691,778**	-	-	-	-	-	-	-	-	-	**691,778**
9100	Amortización de la Deuda Pública												-
9200	Intereses de la Deuda Pública												-
9300	Comisiones de la Deuda Pública												-
9400	Gastos de la Deuda Pública												-

INSTITUTO DE LA CULTURA Y LAS ARTES DEL MUNICIPIO DE LOS CABOS

PRESUPUESTO DE EGRESOS POR FUENTE DE FINANCIAMIENTO.

ANEXO H

CUENTA PÚBLICA 2023

Presupuesto de Egresos por Fuentes de Financiamiento GASTO EJERCIDO

0375_PEF_PMIMCLC_001_2300

COG/FF	DESCRIPCIÓN	RECURSOS FISCALES (Recurso no etiquetado)	INGRESOS PROPIOS (Recurso no etiquetado)	RECURSOS FEDERALES				RECURSOS ESTATALES		FINANCIAMIENTOS INTERNOS (Recurso no etiquetado)	FINANCIAMIENTOS EXTERNOS (Recurso no etiquetado)	OTROS RECURSOS (De libre disposición No etiquetados)	TOTAL ANUAL
				APORTACIONES FONDO INFRAESTRUCTURA (Recurso etiquetado)	APORTACIONES FONDO FORTALECIMIENTO (Recurso etiquetado)	PARTICIPACIONES FEDERALES (Recurso no etiquetado)	CONVENIOS, SUBSIDIOS, APOYOS (Especificar)	PARTICIPACIONES ESTATALES (Recurso no etiquetado)	CONVENIOS, SUBSIDIOS, APOYOS (Especificar)				
9500	Costo por Coberturas												-
9600	Apoyos Financieros												-
9900	Adeudos de Ejercicios Fiscales Anteriores (ADEFAS)		691,778										691,778
TOTAL DE EGRESOS		-	**37,005,759**	-	-	-	-	-	**112,500**	-	-	**20,286**	**37,138,545**

"Bajo protesta de decir verdad declaramos que los Estados Financieros y sus notas, son razonablemente correctos y son responsabilidad del emisor".

H. XIV AYUNTAMIENTO DE LOS CABOS
ESTADOS UNIDOS MEXICANOS
BAJA CALIFORNIA SUR

Lic. Enrique Alan Castro Ruiz
Director General

Reviso y Autorizo

INSTITUTO DE CULTURA Y
LAS ARTES DEL
MUNICIPIO DE LOS CABOS, B.C.S.

C. América Alejandra Nuñez Zepeda
Directora de Finanzas

Elaboró

DIRECCIÓN DE FINANZAS
INSTITUTO DE LA CULTURA Y LAS ARTES
MUNICIPIO DE LOS CABOS

ENTE PÚBLICO
CUENTA PÚBLICA 2023
CÉDULA DE EVALUACIÓN DEL CONTROL INTERNO

Ente Fiscalizado:	**INSTITUTO DE LA CULTURA Y LAS ARTES DEL MUNICIPIO DE LOS CABOS**

0376_COI_PMIMCLC_001_2300

Nota: **Agregar el soporte que acredite cada uno de los componentes.**

COMPONENTE / PREGUNTA		Respuesta		Documentación que lo acredita	Forma en que se presenta la evidencia	Comentarios del ente fiscalizado
1. AMBIENTE DE CONTROL		Si	No			
1.1	En la institución existen normas generales, lineamientos, acuerdos, decretos u otros ordenamientos aplicables en materia de control interno	X		Lineamientos para la integración y Presentación de la Cuenta Pública del Estado de B.C.S.	Digital	
1.2	La institución tiene formalizado un Código de Ética	X		Código de Etica	Digital	En proceso de Aprobar por la Junta de Gobierno
1.3	La institución tiene formalizado un Código de Conducta	X		Código de Conducta	Digital	En proceso de Aprobar por la Junta de Gobierno
1.4	Medios utilizados para la difusión de los códigos de ética y conducta al personal de la institución		X			Se va a difundír en cuanto se apruebe por la Junta de Gobierno
1.5	Medios utilizados para la difusión de los códigos de ética y conducta a otras personas con las que se relaciona la institución		X			Se va a difundír en cuanto se apruebe por la Junta de Gobierno
1.6	Obligación formal de hacer una manifestación por escrito del cumplimiento de los códigos de ética y conducta por parte de los servidores públicos de la institución		X			Se va a realizar
1.7	Evidencia de que los funcionarios de la institución destacan los temas éticos, de integridad e importancia del control interno		X			Se va a realizar
1.8	Procedimiento para evaluar el apego y cumplimiento de los servidores públicos a los Códigos de Ética y de Conducta		X			Se va a realizar
1.9	Procedimiento formal para la investigación de actos contrarios a la ética y conducta diferente al establecido por la Contraloría Interna, Órgano Interno de Control o instancia de auditoría correspondiente		X			Se va a realizar
1.10	Línea ética u otros mecanismos similares para captar denuncias por actos contrarios a la ética y conducta, diferente al establecido por la Contraloría Interna, Órgano Interno de Control o instancia de auditoría correspondiente		X			
1.11	Informes a instancias superiores del estado que guardan las denuncias de los actos contrarios a la ética y conducta		X			
1.12	La institución cuenta con Comités formalmente establecidos para tratar asuntos internos específicos		X			
1.13	La institución cuenta con un Reglamento Interior, Estatuto Orgánico u otro documento normativo	X			Digital	

Ente Fiscalizado:	INSTITUTO DE LA CULTURA Y LAS ARTES DEL MUNICIPIO DE LOS CABOS

0376_COI_PMIMCLC_001_2300

Nota: **Agregar el soporte que acredite cada uno de los componentes.**

COMPONENTE / PREGUNTA		Respuesta		Documentación que lo acredita	Forma en que se presenta la evidencia	Comentarios del ente fiscalizado
1.14	La institución cuenta con Manual General de Organización		X			
1.15	Documento en el que se establezca la estructura organizacional, facultades y atribuciones de las áreas o unidades administrativas y, delegación de funciones y dependecia jerárquica	X			Digital	
1.16	Reglamento, Estatuto o Manual en el que se establecen las funciones y responsabilidades para dar cumplimiento en materia de transparencia, fiscalización, rendición de cuentas y armonización contable		X			
1.17	Documento en el que se establezcan las líneas de comunicación e información entre los funcionarios superiores y los resposables de las áreas o unidades administrativas	X			Digital	
1.18	Manual para la administración de los recursos humanos que considere el reclutamiento, selección, contratación, capacitación, evaluación, promoción, ascenso y separción del personal		X			Se realiza en la Dirección de Recursos Humanos del Municipio de Los Cabos, B.C.S.
1.19	Catálogo de puestos en el que se establezca el nombre del puesto; el área o unidad de adscripción; la supervisión ejercida o recibida; la categoría y nivel; la ubicación dentro de la estructura organizacional; la descripción de las principales funciones; el perfil requerido y los resultados esperados		X			
1.20	Existen programas de capacitación para el personal en temas de ética e integridad; control interno y administración de riesgos (y su evaluación); prevención, disuasión, detección y corrección de posibles actos de corrupción		X			Se va a programar un curso para fortalecer esa área
1.21	Procedimiento para evaluar la competencia profesional del personal que labora en la institución		X			
1.22	Programa de objetivos y metas individuales alineadas con los del área o unidad administrativa y los estratégicos de la institución		X			
1.23	Área responsable de coordinar las actividades del sistema de control interno		X			Se va a asignar un área
2. EVALUACIÓN DE RIESGOS		Si	No			
2.1	Plan o Programa Estratégico o documento análogo, en el que se establezcan sus objetivos y metas estratégicos	X			Digital	
2.2	Metodologías para la realización de las actividades de planeación en el ámbito de su jurisdicción		X			
2.3	Indicadores para medir el cumplimiento de los objetivos de su Plan o Programa Estratégico, o documento análogo		X			

Ente Fiscalizado:	INSTITUTO DE LA CULTURA Y LAS ARTES DEL MUNICIPIO DE LOS CABOS

0376_COI_PMIMCLC_001_2300

Nota: **Agregar el soporte que acredite cada uno de los componentes.**

COMPONENTE / PREGUNTA		Respuesta		Documentación que lo acredita	Forma en que se presenta la evidencia	Comentarios del ente fiscalizado
2.4	Respecto de los indicadores seleccionados en la pregunta 2.3, indique si se establecieron metas cuantitativas y si se determinaron parámetros de cumplimiento respecto de las metas establecidas		X			
Ambiente de Control		Si	No			
2.5	La programación, presupuestación, distribución y asignación de los recursos se realiza con base en los objetivos estratégicos establecidos por la institución	X			Digital	
2.6	A partir de los objetivos estratégicos ¿se establecieron objetivos y metas específicos para las diferentes unidades o áreas de la estructura organizacional de la institución		X			
2.7	Objetivos generales y específicos del plan o programa estratégico, comunicados y asignados a los titulares de las áreas responsables de su cumplimiento	X			Digital	
2.8	Existencia de un Comité de Administración de Riesgos formalmente establecido	X			Digital	En proceso de Aprobar por la Junta de Gobierno
2.9	Existencia de una unidad específica responsable de coordinar el proceso de Administración de Riesgos		X			Se va a asignar un área
2.10	Objetivos alineados y vinculados al cumplimiento de la normativa específica que regula sus funciones y los servicios públicos que presta		X			
2.11	Riesgos identificados que pudieran afectar el cumplimiento de los objetivos y metas de la institución	X			Digital	
2.12	Metodología para identificar, evaluar, administrar y controlar los riesgos que pudieran afectar el cumplimiento de los objetivos y metas establecidos en el Plan o Programa Estratégico	X			Digital	
2.13	Tres procesos sustantivos y tres adjetivos a los que se haya realizado el análisis y la evaluación de los riesgos que de materializarse pudieran afectar la consecución de los objetivos de la institución		X			
2.14	En la institución se identifica, analiza y da respuesta al riesgo potencial de actos corruptos y contrarios a la integridad en todos los procesos	X			Digital	
2.15	En cual de los procesos susceptibles que se mencionan, se realizó la identificación, análisis y respuesta a los riesgos de corrupción y, en su caso, a qué instancia se informó el resultado	X			Digital	
2.16	Metodología para la administración de riesgos de corrupción y la obligatoriedad de realizar la revisión periódica de las áreas susceptibles a posibles actos de corrupción, para garantizar que están operando adecuadamente		X			

Ente Fiscalizado:	INSTITUTO DE LA CULTURA Y LAS ARTES DEL MUNICIPIO DE LOS CABOS

0376_COI_PMIMCLC_001_2300

Nota: **Agregar el soporte que acredite cada uno de los componentes.**

COMPONENTE / PREGUNTA		Respuesta		Documentación que lo acredita	Forma en que se presenta la evidencia	Comentarios del ente fiscalizado
2.17	Instancia a la que se informa sobre la situación de los riesgos y su administración		X			
3 ACTIVIDADES DE CONTROL		Si	No			
3.1	En relación con la pregunta núm. 2.13, señale si se tiene formalmente implantado un programa para el fortalecimiento del control interno respecto de los procesos sustantivos y adjetivos relevantes.		X			
3.2	En el Reglamento Interior o Manual General de Organización se establecen las atribuciones y funciones del personal responsable de los procesos sustantivos y adjetivos por los que se da cumplimiento a los objetivos y metas institucionales	X			Digital	
3.3	Manuales de Procedimientos de los procesos sustantivos y adjetivos mencionados en la pregunta núm. 3.2		X			
3.4	En los manuales de procedimientos señalados en la pregunta núm. 3.3 se establecen las áreas responsables de llevar a cabo las actividades del proceso y los puestos encargados de procesar, registrar, revisar y autorizar las operaciones		X			
3.5	En relación con los procesos sustantivos y adjetivos mencionados en la pregunta 3.4, señale los controles que se tienen establecidos para asegurar que se cumplan los objetivos establecidos en el Plan o Programa Estratégico		X			
3.6	Política o manual en el que se establezca la obligación de evaluar y actualizar periódicamente las políticas y procedimientos, particularmente de los procesos sustantivos y adjetivos		X			
3.7	Sistemas informáticos que apoyen el desarrollo de las actividades sustantivas, financieras o administrativas. Anotar el nombre de los sistemas y los procesos que apoyan	X			Digital	Sistema SAACG.NET Apoyo en el proceso financiero
3.8	Existe un Comité de Tecnología de Información y Comunicaciones donde participen los principales funcionarios, personal del área de tecnología y representantes de las áreas usuarias		X			
3.9	Respecto de los sistemas informáticos y de comunicaciones indique si se cuenta con: A) programa de adquisición de equipos y software; B) inventario de aplicaciones en operación y, C) licencias y contratos para el funcionamiento y mantenimiento de los equipos		X			
Ambiente de Control		Si	No			
3.10	Políticas y lineamientos de seguridad para los sistemas informáticos y de comunicaciones (claves de acceso a los sistemas, programas y datos; detectores y defensas contra accesos no autorizados, y antivirus, entre otros)		X			
3.11	Documento formalizado por el cual se establezca(n) el(los) plan(es) de recuperación de desastres y de continuidad de la operación para los sistemas informáticos		X			

Ente Fiscalizado:	INSTITUTO DE LA CULTURA Y LAS ARTES DEL MUNICIPIO DE LOS CABOS

0376_COI_PMIMCLC_001_2300

Nota: **Agregar el soporte que acredite cada uno de los componentes.**

COMPONENTE / PREGUNTA		Respuesta		Documentación que lo acredita	Forma en que se presenta la evidencia	Comentarios del ente fiscalizado
3.12	Para los planes de continuidad y recuperación en caso de desastres que se encuentren contratados con un tercero, se tiene la documentación que ampare la selección del proveedor, así como las especificaciones de los servicios cubiertos		X			
4. INFORMACIÓN Y COMUNICACIÓN		Si	No			
4.1	Plan de Sistemas de Información formalizado, debidamente alineado y que apoye los procesos por los que se da cumplimiento a los objetivos establecidos en su Plan o Programa Estratégico		X			
4.2	Políticas y/o procedimientos autorizados que establezcan las características y fuentes de obtención de datos, los elementos para su procesamiento y para la generación de información sobre los procesos o actividades que lleva a cabo de conformidad con la normativa aplicable		X			
4.3	Responsables designados para generar la información sobre el cumplimiento de los objetivos y metas (indicadores)		X			
4.4	Responsables respecto de elaborar información sobre su gestión para cumplir con sus obligaciones en materia de presupuestos y responsabilidad hacendaria, cantabilidad gubernamental, transparecia, fiscalización y rendición de cuentas	X			Digital	
4.5	Política, disposición o lineamiento por el cual se establezcan las obligaciones y responsabilidades de los servidores públicos en materia de control interno, en sus respectivos ámbitos de autoridad		X			
4.6	Documento formal por el cual se informe periódicamente al Titular de la institución o, en su caso, al Órgano de Gobierno, la situación que guarda el funcionamiento general del sistema de control interno		X			
4.7	La institución cumple con la obligatoriedad de registrar contablemente sus operaciones y que éstas se reflejen en la información financiera	X			Digital	
4.8	La institución ha cumplido con la generación de la información de los Acuerdos por los que se emiten los Manuales de Contabilidad Gubernamental	X			Digital	
4.9	Evaluación de control interno y/o de riesgos en el último ejercicio realizado a los sistemas informáticos, indicados en la pregunta núm. 3.7, que apoyan el desarrollo de las actividades sustantivas, financieras o administrativas		X			
4.10	Metodología para la evaluación de control interno y riesgos en el ambiente de Tecnologías de Información y Comunicaciones (TIC)		X			

H. XIV AYUNTAMIENTO LOS CABOS, B.C.S.

ENTE PÚBLICO
CUENTA PÚBLICA 2023
CÉDULA DE EVALUACIÓN DEL CONTROL INTERNO

INSTITUTO DE LA CULTURA Y LAS ARTES DE LOS CABOS

Ente Fiscalizado: **INSTITUTO DE LA CULTURA Y LAS ARTES DEL MUNICIPIO DE LOS CABOS**

0376_COI_PMIMCLC_001_2300

Nota: Agregar el soporte que acredite cada uno de los componentes.

	COMPONENTE / PREGUNTA	Respuesta		Documentación que lo acredita	Forma en que se presenta la evidencia	Comentarios del ente fiscalizado
5. SUPERVISIÓN		SI	No			
5.1	De acuerdo con el Plan o Programa Estratégico, indique: A) periodicidad con que se evalúan los objetivos y metas B) existe un programa de acciones para resolver las problemáticas detectadas en la evaluación y, C) se realiza el seguimiento del programa de acciones para resolver la problemática detectada		X			
5.2	De los procesos sustantivos y adjetivos (pregunta 2.13), se llevaron a cabo autoevaluaciones de control interno por parte de los responsables de su funcionamiento en el último ejercicio y, en su caso, se establecieron programas de trabajo para atender las deficiencias identificadas		X			
5.3	Procedimiento formal por el cual se establecen los lineamientos y mecanismos necesarios para que los responsables de los procesos, comuniquen los resultados de sus evaluaciones de control interno y de las deficiencias identificadas al responsable de coordinar las actividades de Control Interno para su seguimiento		X			
5.4	Auditorías internas o externas realizadas en el último ejercicio a procesos sustantivos y adjetivos señalados en la pregunta 2.13		X			

"Bajo protesta de decir verdad declaramos que los Estados Financieros y sus notas, son razonablemente correctos y son responsabilidad del emisor".

Elaboró:

Lic. Enrique Alan Castro Ruiz
Director General

H. XIV AYUNTAMIENTO DE LOS CABOS ESTADOS UNIDOS MEXICANOS BAJA CALIFORNIA SUR

INSTITUTO DE CULTURA Y LAS ARTES DEL MUNICIPIO DE LOS CABOS, B.C.S.

H. XIV AYUNTAMIENTO
LOS CABOS, B.C.S.

INSTITUTO DE LA CULTURA
Y LAS ARTES DE LOS CABOS

INSTITUTO DE LA CULTURA Y LAS ARTES DEL ESTADO DE BAJA CALIFORNIA SUR

San José del Cabo, Baja California Sur, a 3 de mayo de 2024.
Oficio No. ICA/DG/DF/0273/2024

L. C. RICARDO VERDUGO LLANAS
AUDITOR SUPERIOR
DEL ESTADO DE BAJA CALIFORNIA SUR
Presente

El que suscribe Lic. Enrique Alan Castro Ruiz, en mi carácter de Director General del Instituto de la Cultura y las Artes de este H. XIV Ayuntamiento de Los Cabos, aprobado mediante la Vigésima Sesión Pública Ordinaria de Cabildo, correspondiente al Acta Número 56, de fecha 04 de Mayo de 2023, asimismo, con las facultades de la Dirección General Consagradas en el artículo 22 del Reglamento Interior del Instituto de la Cultura y Las Artes del Municipio de Los Cabos.

Por medio de la presente le informo que este Instituto de la Cultura y Las Artes no cuenta con vehículo ni equipo de transporte propios para el ejercicio fiscal 2023.

Sin más por el momento, me despido de Usted reiterando mis respetos y quedando a sus apreciables órdenes para cualquier duda y/o aclaración.

H. XIV AYUNTAMIENTO DE LOS CABOS
ESTADOS UNIDOS MEXICANOS
BAJA CALIFORNIA SUR

INSTITUTO DE CULTURA Y
LAS ARTES DEL
MUNICIPIO DE LOS CABOS, B.C.S.

ATENTAMENTE

Lic. Enrique Alan Castro Ruiz
Director General del
Instituto de la Cultura y las Artes del Municipio de Los Cabos
H. XIV Ayuntamiento de Los Cabos

INSTITUTO DE LA CULTURA Y LAS ARTES DEL MUNICIPIO DE LOS CABOS

BITÁCORA DE MANTENIMIENTO DE VEHÍCULO Y EQUIPO DE TRANSPORTE

CORRESPONDIENTE AL EJERCICIO FISCAL 2023

RESPONSABLE: **TIPO:** **SERIE:**
AREA: **MODELO:**
MARCA: **PLACAS:**

NUMERO DE POLIZA CONTABLE	FACTURA				DESCRIPCIÓN DEL MANTENIMIENTO	OBSERVACIONES
	NUMERO	FECHA	PROVEEDOR	IMPORTE		
N/A	N/A	N/A	N/A	N/A	N/A	NO HUBO MANTENIMIENTO

H. XIV AYUNTAMIENTO
LOS CABOS, B.C.S.

INSTITUTO DE LA CULTURA
Y LAS ARTES DE LOS CABOS

INSTITUTO DE LA CULTURA Y LAS ARTES DEL MUNICIPIO DE LOS CABOS, BAJA CALIFORNIA SUR

San José del Cabo, Baja California Sur, a 3 de abril de 2024.
Oficio No. ICA/DG/DF/0278/2024

L. C. RICARDO VERDUGO LLANAS
AUDITOR SUPERIOR DEL
ESTADO DE BAJA CALIFORNIA SUR
P R E S E N T E

El que suscribe Lic. Enrique Alan Castro Ruiz, en mi carácter de Director General del Instituto de la Cultura y las Artes de este H. XIV Ayuntamiento de Los Cabos, aprobado mediante la Vigésima Sesión Pública Ordinaria de Cabildo, correspondiente al Acta Número 56, de fecha 04 de Mayo de 2023, asimismo, con las facultades de la Dirección General Consagradas en el artículo 22 del Reglamento Interior del Instituto de la Cultura y Las Artes del Municipio de Los Cabos.

Por medio de la presente informo a usted que para el ejercicio fiscal 2023 este Instituto no cuenta con Convenios Celebrados con Contribuyentes.

Sin más por el momento, me despido de Usted reiterando mis respetos y quedando a sus apreciables órdenes para cualquier duda y/o aclaración.

H. XIV AYUNTAMIENTO DE LOS CABOS
ESTADOS UNIDOS MEXICANOS
BAJA CALIFORNIA SUR

DIRECCION DE FINANZAS
INSTITUTO DE LA CULTURA Y LAS ARTES
MUNICIPIO DE LOS CABOS

ATENTAMENTE

LIC. ENRIQUE ALAN CASTRO RUIZ
DIRECTOR GENERAL
DEL INSTITUTO DE LA CULTURA Y LAS ARTES DEL MUNICIPIO DE LOS CABOS

INSTITUTO DE LA CULTURA Y LAS ARTES DEL MUNICIPIO DE LOS CABOS
FORMATO CONCILIACIÓN DE NOMINAS MENSUAL

MES: ENERO 2023

0379_BCN_PMIMCLC_001_2300

SERVICIOS PERSONALES	NOMINAS FISICAS/ DOCUMENTAL				REGISTROS CONTABLES				E
(A)	(B)			(C)	(D)			(E)	
NOMBRE DE LA CUENTA	IMPORTE (RESUMEN 1ERA QUINCENA)	(+) IMPORTE (RESUMEN 2NDA QUINCENA)	(+) IMPORTE (RESUMEN EXTRAORDINARIA)	(=) TOTAL MENSUAL	IMPORTE (RESUMEN 1ERA QUINCENA)	(+) IMPORTE (RESUMEN 2NDA QUINCENA)	(+) IMPORTE (RESUMEN EXTRAORDINARIA)	(=) TOTAL MENSUAL	DIFERENCIAS
1100 REMUNERACIONES AL PERSONAL DE CARACTER PERMANENTE	**277,286.00**	**267,851.00**	-	**545,137.00**	**277,286.00**	**267,851.00**	-	**545,137.00**	-
111 Dietas				-				-	-
112 Haberes				-				-	-
113 Sueldos base al personal permanente	277,286.00	267,851.00		545,137.00	277,286.00	267,851.00		545,137.00	-
114 Remuneraciones por adscripción laboral en el extranjero				-				-	-
1200 REMUNERACIONES AL PERSONAL DE CARACTER TRANSITORIO	-	-	-	-	-	-	-	-	-
122 Sueldos base al personal eventual				-				-	-
123 Retribuciones por servicios de carácter social				-				-	-
1300 REMUNERACIONES ADICIONALES Y ESPECIALES	**186,659.35**	**244,606.03**	-	**431,265.38**	**186,659.35**	**244,606.03**	-	**431,265.38**	-
131 Primas por años de servicios efectivos prestados	8,729.83	12,221.97		20,951.80	8,729.83	12,221.97		20,951.80	-
132 Primas de vacaciones, dominical y gratificación de fin de año				-				-	-
133 Horas extraordinarias				-				-	-
134 Compensaciones	177,929.52	232,384.06		410,313.58	177,929.52	232,384.06		410,313.58	-
135 Sobrehaberes				-				-	-
136 Asignaciones de técnico, de mando, por comisión, de vuelo y de técnico especial				-				-	-
138 Participaciones por vigilancia en el cumplimiento de las leyes y custodia de valores				-				-	-
1500 OTRAS PRESTACIONES SOCIALES Y ECONOMICAS	**763,788.26**	**636,504.29**	-	**1,400,292.55**	**763,788.26**	**636,504.29**	-	**1,400,292.55**	-
151 Cuotas para el fondo de ahorro y fondo de trabajo				-				-	-
152 Indemnizaciones				-				-	-
153 Prestaciones y haberes de retiro				-				-	-
154 Prestaciones contractuales	168,619.10	102,464.96		271,084.06	168,619.10	102,464.96		271,084.06	-
155 Apoyos a la capacitación de los servidores públicos				-				-	-
159 Otras prestaciones sociales y económicas	595,169.16	534,039.33		1,129,208.49	595,169.16	534,039.33		1,129,208.49	-
1600 PREVISIONES	-	-	-	-	-	-	-	-	-
161 Previsiones de carácter laboral, económica y de seguridad social				-				-	-
1700 PAGO DE ESTIMULOS A SERVIDORES PUBLICOS	-	-	-	-	-	-	-	-	-
171 Estimulos				-				-	-
172 Recompensas				-				-	-
									-
SUMAS	**1,227,733.61**	**1,148,961.32**	-	**2,376,694.93**	**1,227,733.61**	**1,148,961.32**	-	**2,376,694.93**	-

(F) Notas aclaratorias de las diferencias determinadas:
1
2
3

"Bajo protesta de decir verdad declaramos que los Estados Financieros y sus notas, son razonablemente correctos y son responsabilidad del emisor".
"Sello oficial del Ente Público"

ELABORO

C. América Alejandra Nuñez Zepeda
Directora de Finanzas

DIRECCIÓN DE FINANZAS
INSTITUTO DE LA CULTURA Y LAS ARTES
MUNICIPIO DE LOS CABOS

AUTORIZO

Lic. Enrique Alan Castro Ruiz
Director General

INSTITUTO DE CULTURA Y
LAS ARTES DEL
MUNICIPIO DE LOS CABOS, B.C.S.

INSTITUTO DE LA CULTURA Y LAS ARTES DEL MUNICIPIO DE LOS CABOS
FORMATO CONCILIACIÓN DE NOMINAS MENSUAL

MES: FEBRERO 2023

0379_BCN_PMIMCLC_001_2300

SERVICIOS PERSONALES	NOMINAS FISICAS/ DOCUMENTAL				REGISTROS CONTABLES				E
(A)	(B)			(C)	(D)			(E)	
NOMBRE DE LA CUENTA	IMPORTE (RESUMEN 1ERA QUINCENA)	(+) IMPORTE (RESUMEN 2NDA QUINCENA)	(+) IMPORTE (RESUMEN EXTRAORDINARIA)	(=) TOTAL MENSUAL	IMPORTE (RESUMEN 1ERA QUINCENA)	(+) IMPORTE (RESUMEN 2NDA QUINCENA)	(+) IMPORTE (RESUMEN EXTRAORDINARIA)	(=) TOTAL MENSUAL	DIFERENCIAS
1100 REMUNERACIONES AL PERSONAL DE CARACTER PERMANENTE	**259,590.00**	**259,590.00**	-	**519,180.00**	**259,590.00**	**259,590.00**	-	**519,180.00**	-
111 Dietas				-				-	-
112 Haberes				-				-	-
113 Sueldos base al personal permanente	259,590.00	259,590.00		519,180.00	259,590.00	259,590.00		519,180.00	-
114 Remuneraciones por adscripción laboral en el extranjero				-				-	-
1200 REMUNERACIONES AL PERSONAL DE CARACTER TRANSITORIO	-	-	-	-	-	-	-	-	-
122 Sueldos base al personal eventual				-				-	-
123 Retribuciones por servicios de carácter social				-				-	-
1300 REMUNERACIONES ADICIONALES Y ESPECIALES	**202,717.38**	**214,910.38**	-	**417,627.76**	**202,717.38**	**214,910.38**	-	**417,627.76**	-
131 Primas por años de servicios efectivos prestados	10,475.72	10,475.72		20,951.44	10,475.72	10,475.72		20,951.44	-
132 Primas de vacaciones, dominical y gratificación de fin de año				-				-	-
133 Horas extraordinarias				-				-	-
134 Compensaciones	192,241.66	204,434.66		396,676.32	192,241.66	204,434.66		396,676.32	-
135 Sobrehaberes				-				-	-
136 Asignaciones de técnico, de mando, por comisión, de vuelo y de técnico especial				-				-	-
138 Participaciones por vigilancia en el cumplimiento de las leyes y custodia de valores				-				-	-
1500 OTRAS PRESTACIONES SOCIALES Y ECONOMICAS	**229,707.93**	**190,169.40**	-	**419,877.33**	**229,707.93**	**190,169.40**	-	**419,877.33**	-
151 Cuotas para el fondo de ahorro y fondo de trabajo				-				-	-
152 Indemnizaciones				-				-	-
153 Prestaciones y haberes de retiro				-				-	-
154 Prestaciones contractuales	145,944.45	106,405.92		252,350.37	145,944.45	106,405.92		252,350.37	-
155 Apoyos a la capacitación de los servidores públicos				-				-	-
159 Otras prestaciones sociales y económicas	83,763.48	83,763.48		167,526.96	83,763.48	83,763.48		167,526.96	-
1600 PREVISIONES	**446,625.27**	**443,848.31**	-	**890,473.58**	-	-	-	890,473.58	-
161 Previsiones de carácter laboral, económica y de seguridad social	446,625.27	443,848.31		890,473.58	446,625.27	443,848.31		890,473.58	-
1700 PAGO DE ESTIMULOS A SERVIDORES PUBLICOS			-	-	-	-	-	-	-
171 Estímulos				-				-	-
172 Recompensas				-				-	-
									-
SUMAS	**1,138,640.58**	**1,108,518.09**	-	**2,247,158.67**	**692,015.31**	**664,669.78**	-	**2,247,158.67**	-

(F) Notas aclaratorias de las diferencias determinadas:
1
2
3

"Bajo protesta de decir verdad declaramos que los Estados Financieros y sus notas, son razonablemente correctos y son responsabilidad del emisor".

ELABORÓ

C. América Alejandra Nuñez Zepeda
Directora de Finanzas

DIRECCIÓN DE FINANZAS
INSTITUTO DE LA CULTURA Y LAS ARTES
MUNICIPIO DE LOS CABOS

AUTORIZÓ

Lic. Enrique Alan Castro Ruiz
Director General

INSTITUTO DE CULTURA Y LAS ARTES DEL MUNICIPIO DE LOS CABOS, B.C.S.

INSTITUTO DE LA CULTURA Y LAS ARTES DEL MUNICIPIO DE LOS CABOS
FORMATO CONCILIACIÓN DE NOMINAS MENSUAL

MES: MARZO 2023

0379_BCN_PNIMCLC_001_2300

SERVICIOS PERSONALES	NOMINAS FISICAS/ DOCUMENTAL				REGISTROS CONTABLES				E
(A)	(B)			(C)	(D)			(E)	
NOMBRE DE LA CUENTA	IMPORTE (RESUMEN 1ERA QUINCENA)	(+) IMPORTE (RESUMEN 2NDA QUINCENA)	(+) IMPORTE (RESUMEN EXTRAORDINARIA)	(=) TOTAL MENSUAL	IMPORTE (RESUMEN 1ERA QUINCENA)	(+) IMPORTE (RESUMEN 2NDA QUINCENA)	(+) IMPORTE (RESUMEN EXTRAORDINARIA)	(=) TOTAL MENSUAL	DIFERENCIAS
1100 REMUNERACIONES AL PERSONAL DE CARACTER PERMANENTE	**247,048.00**	**247,048.00**	-	**494,096.00**	**247,048.00**	**247,048.00**	-	**494,096.00**	-
111 Dietas				-				-	-
112 Haberes				-				-	-
113 Sueldos base al personal permanente	247,048.00	247,048.00		494,096.00	247,048.00	247,048.00		494,096.00	-
114 Remuneraciones por adscripción laboral en el extranjero				-				-	-
1200 REMUNERACIONES AL PERSONAL DE CARACTER TRANSITORIO	-	-	-	-	-	-	-	-	-
122 Sueldos base al personal eventual				-				-	-
123 Retribuciones por servicios de carácter social				-				-	-
1300 REMUNERACIONES ADICIONALES Y ESPECIALES	**203,687.93**	**203,791.65**	-	**407,479.58**	**203,687.93**	**203,791.65**	-	**407,479.58**	-
131 Primas por años de servicios efectivos prestados	8,919.92	9,023.64		17,943.56	8,919.92	9,023.64		17,943.56	-
132 Primas de vacaciones, dominical y gratificación de fin de año				-				-	-
133 Horas extraordinarias				-				-	-
134 Compensaciones	194,768.01	194,768.01		389,536.02	194,768.01	194,768.01		389,536.02	-
135 Sobrehaberes				-				-	-
136 Asignaciones de técnico, de mando, por comisión, de vuelo y de técnico especial				-				-	-
138 Participaciones por vigilancia en el cumplimiento de las leyes y custodia de valores				-				-	-
1500 OTRAS PRESTACIONES SOCIALES Y ECONOMICAS	**176,825.00**	**176,825.00**	-	**353,650.00**	**176,825.00**	**176,825.00**	-	**353,650.00**	-
151 Cuotas para el fondo de ahorro y fondo de trabajo				-				-	-
152 Indemnizaciones				-				-	-
153 Prestaciones y haberes de retiro				-				-	-
154 Prestaciones contractuales	98,524.00	98,524.00		197,048.00	98,524.00	98,524.00		197,048.00	-
155 Apoyos a la capacitación de los servidores públicos				-				-	-
159 Otras prestaciones sociales y económicas	78,301.00	78,301.00		156,602.00	78,301.00	78,301.00		156,602.00	-
1600 PREVISIONES	**427,882.39**	**427,909.87**	-	**855,792.26**	**427,882.39**	**427,909.87**	-	**855,792.26**	-
161 Previsiones de carácter laboral, económica y de seguridad social	427,882.39	427,909.87		855,792.26	427,882.39	427,909.87		855,792.26	-
1700 PAGO DE ESTIMULOS A SERVIDORES PUBLICOS	-	-	-	-	-	-	-	-	-
171 Estímulos				-				-	-
172 Recompensas				-				-	-
									-
SUMAS	**1,055,443.32**	**1,055,574.52**	-	**2,111,017.84**	**1,055,443.32**	**1,055,574.52**	-	**2,111,017.84**	-

(F) Notas aclaratorias de las diferencias determinadas:
1
2
3

"Bajo protesta de decir verdad declaramos que los Estados Financieros y sus notas, son razonablemente correctos y son responsabilidad del emisor"

ELABORÓ

C. América Alejandra Nuñez Zepeda
Directora de Finanzas

DIRECCIÓN DE FINANZAS
INSTITUTO DE LA CULTURA Y LAS ARTES
MUNICIPIO DE LOS CABOS

AUTORIZÓ

Lic. Enrique Alan Castro Ruiz
Director General

INSTITUTO DE CULTURA Y
LAS ARTES DEL
MUNICIPIO DE LOS CABOS, B

INSTITUTO DE LA CULTURA Y LAS ARTES DEL MUNICIPIO DE LOS CABOS
FORMATO CONCILIACIÓN DE NOMINAS MENSUAL

MES: ABRIL 2023

0379_BCN_PMIMCLC_001_2300

SERVICIOS PERSONALES	NOMINAS FISICAS/ DOCUMENTAL				REGISTROS CONTABLES				E
(A)	(B)			(C)	(D)			(E)	
NOMBRE DE LA CUENTA	IMPORTE (RESUMEN 1ERA QUINCENA)	(+) IMPORTE (RESUMEN 2NDA QUINCENA)	(+) IMPORTE (RESUMEN EXTRAORDINARIA)	(=) TOTAL MENSUAL	IMPORTE (RESUMEN 1ERA QUINCENA)	(+) IMPORTE (RESUMEN 2NDA QUINCENA)	(+) IMPORTE (RESUMEN EXTRAORDINARIA)	(=) TOTAL MENSUAL	DIFERENCIAS
1100 REMUNERACIONES AL PERSONAL DE CARACTER PERMANENTE	**280,605.00**	**211,402.00**	**-**	**492,007.00**	**280,605.00**	**211,402.00**	**-**	**492,007.00**	-
111 Dietas				-				-	-
112 Haberes				-				-	-
113 Sueldos base al personal permanente	280,605.00	211,402.00		492,007.00	280,605.00	211,402.00		492,007.00	-
114 Remuneraciones por adscripción laboral en el extranjero				-				-	-
1200 REMUNERACIONES AL PERSONAL DE CARACTER TRANSITORIO	-	-	-	-	-	-	-	-	-
122 Sueldos base al personal eventual				-				-	-
123 Retribuciones por servicios de carácter social				-				-	-
1300 REMUNERACIONES ADICIONALES Y ESPECIALES	**197,568.45**	**177,492.73**	**-**	**375,061.18**	**197,568.45**	**177,492.73**	**-**	**375,061.18**	-
131 Primas por años de servicios efectivos prestados	9,023.64	7,364.12		16,387.76	9,023.64	7,364.12		16,387.76	-
132 Primas de vacaciones, dominical y gratificación de fin de año				-				-	-
133 Horas extraordinarias				-				-	-
134 Compensaciones	188,544.81	170,128.61		358,673.42	188,544.81	170,128.61		358,673.42	-
135 Sobrehaberes				-				-	-
136 Asignaciones de técnico, de mando por comisión, de vuelo y de técnico especial				-				-	-
138 Participaciones por vigilancia en el cumplimiento de las leyes y custodia de valores				-				-	-
1500 OTRAS PRESTACIONES SOCIALES Y ECONOMICAS	**793,946.85**	**623,091.13**	**-**	**1,417,037.98**	**793,946.85**	**623,091.13**	**-**	**1,417,037.98**	-
151 Cuotas para el fondo de ahorro y fondo de trabajo				-				-	-
152 Indemnizaciones				-				-	-
153 Prestaciones y haberes de retiro				-				-	-
154 Prestaciones contractuales	226,834.84	163,124.09		389,958.93	226,834.84	163,124.09		389,958.93	-
155 Apoyos a la capacitación de los servidores públicos				-				-	-
159 Otras prestaciones sociales y económicas	567,112.01	459,967.04		1,027,079.05	567,112.01	459,967.04		1,027,079.05	-
1600 PREVISIONES	-	-	-	-	-	-	-	-	-
161 Previsiones de carácter laboral, económica y de seguridad social				-				-	-
1700 PAGO DE ESTIMULOS A SERVIDORES PUBLICOS	-	-	-	-	-	-	-	-	-
171 Estímulos				-				-	-
172 Recompensas				-				-	-
									-
SUMAS	**1,272,120.30**	**1,011,985.86**	**-**	**2,284,106.16**	**1,272,120.30**	**1,011,985.86**	**-**	**2,284,106.16**	-

(F) Notas aclaratorias de las diferencias determinadas:
1
2
3

"Bajo protesta de decir verdad declaramos que los Estadcs Financieros y sus notas, son razonablemente correctos y responsabilidad del emisor".

ELABORÓ

C. América Alejandra Nuñez Zepeda
Directora de Finanzas

DIRECCIÓN DE FINANZAS
INSTITUTO DE LA CULTURA Y LAS ARTES
MUNICIPIO DE LOS CABOS

AUTORIZÓ

Lic. Enrique Alan Castro Ruiz
Director General

INSTITUTO DE CULTURA Y
LAS ARTES DEL
MUNICIPIO DE LOS CABOS, B.C.S.

INSTITUTO DE LA CULTURA Y LAS ARTES DEL MUNICIPIO DE LOS CABOS
FORMATO CONCILIACIÓN DE NOMINAS MENSUAL

MES: MAYO 2023

0379_BCN_PMIMCLC_001_2300

SERVICIOS PERSONALES	NOMINAS FISICAS/ DOCUMENTAL				REGISTROS CONTABLES				E
(A)	(B)			(C)	(D)			(E)	
NOMBRE DE LA CUENTA	IMPORTE (RESUMEN 1ERA QUINCENA)	(+) IMPORTE (RESUMEN 2NDA QUINCENA)	(+) IMPORTE (RESUMEN EXTRAORDINARIA)	(=) TOTAL MENSUAL	IMPORTE (RESUMEN 1ERA QUINCENA)	(+) IMPORTE (RESUMEN 2NDA QUINCENA)	(+) IMPORTE (RESUMEN EXTRAORDINARIA)	(=) TOTAL MENSUAL	DIFERENCIAS
1100 REMUNERACIONES AL PERSONAL DE CARACTER PERMANENTE	**214,437.66**	**243,176.00**	**-**	**457,613.66**	**214,437.66**	**243,176.00**	**-**	**457,613.66**	-
111 Dietas				-				-	-
112 Haberes				-				-	-
113 Sueldos base al personal permanente	214,437.66	243,176.00		457,613.66	214,437.66	243,176.00		457,613.66	-
114 Remuneraciones por adscripción laboral en el extranjero				-				-	-
1200 REMUNERACIONES AL PERSONAL DE CARACTER TRANSITORIO	-	-	-	-	-	-	-	-	-
122 Sueldos base al personal eventual				-				-	-
123 Retribuciones por servicios de carácter social				-				-	-
1300 REMUNERACIONES ADICIONALES Y ESPECIALES	**183,715.93**	**184,753.13**	**-**	**368,469.06**	**183,715.93**	**184,753.13**	**-**	**368,469.06**	-
131 Primas por años de servicios efectivos prestados	7,364.12	8,401.32		15,765.44	7,364.12	8,401.32		15,765.44	-
132 Primas de vacaciones, dominical y gratificación de fin de año				-				-	-
133 Horas extraordinarias				-				-	-
134 Compensaciones	176,351.81	176,351.81		352,703.62	176,351.81	176,351.81		352,703.62	-
135 Sobrehaberes				-				-	-
136 Asignaciones de técnico, de mando, por comisión, de vuelo y de técnico especial				-				-	-
138 Participaciones por vigilancia en el cumplimiento de las leyes y custodia de valores				-				-	-
1500 OTRAS PRESTACIONES SOCIALES Y ECONOMICAS	**539,101.80**	**586,309.12**	**-**	**1,125,410.92**	**539,101.80**	**586,309.12**	**-**	**1,125,410.92**	-
151 Cuotas para el fondo de ahorro y fondo de trabajo				-				-	-
152 Indemnizaciones				-				-	-
153 Prestaciones y haberes de retiro				-				-	-
154 Prestaciones contractuales	86,701.00	64,985.36		151,686.36	86,701.00	64,985.36		151,686.36	-
155 Apoyos a la capacitación de los servidores públicos				-				-	-
159 Otras prestaciones sociales y económicas	452,400.80	521,323.76		973,724.56	452,400.80	521,323.76		973,724.56	-
1600 PREVISIONES	-	-	-	-	-	-	-	-	-
161 Previsiones de carácter laboral, económica y de seguridad social				-				-	-
1700 PAGO DE ESTIMULOS A SERVIDORES PUBLICOS	-	-	-	-	-	-	-	-	-
171 Estímulos				-				-	-
172 Recompensas				-				-	-
									-
SUMAS	**937,255.39**	**1,014,238.25**	**-**	**1,951,493.64**	**937,255.39**	**1,014,238.25**	**-**	**1,951,493.64**	-

(F) Notas aclaratorias de las diferencias determinadas:
1
2
3

"Bajo protesta de decir verdad declaramos que los Estados Financieros y sus notas, son razonablemente correctos y son responsabilidad del emisor".

ELABORÓ

C. América Alejandra Nuñez Zepeda
Directora de Finanzas

DIRECCIÓN DE FINANZAS
INSTITUTO DE LA CULTURA Y LAS ARTES
MUNICIPIO DE LOS CABOS

AUTORIZÓ

Lic. Enrique Alan Castro Ruiz
Director General

INSTITUTO DE CULTURA Y LAS ARTES DEL MUNICIPIO DE LOS CABOS, B.C.S.

INSTITUTO DE LA JCULTURA Y LAS ARTES DEL MUNICIPIO DE LOS CABOS
FORMATO CONCILIACIÓN DE NOMINAS MENSUAL

MES: JUNIO 2023

0379_BCN_PMIMCLC_001_2300

SERVICIOS PERSONALES	NOMINAS FISICAS/ DOCUMENTAL				REGISTROS CONTABLES				E
(A)	(B)			(C)	(D)			(E)	
NOMBRE DE LA CUENTA	IMPORTE (RESUMEN 1ERA QUINCENA)	(+) IMPORTE (RESUMEN 2NDA QUINCENA)	(+) IMPORTE (RESUMEN EXTRAORDINARIA)	(=) TOTAL MENSUAL	IMPORTE (RESUMEN 1ERA QUINCENA)	(+) IMPORTE (RESUMEN 2NDA QUINCENA)	(+) IMPORTE (RESUMEN EXTRAORDINARIA)	(=) TOTAL MENSUAL	DIFERENCIAS
1100 REMUNERACIONES AL PERSONAL DE CARACTER PERMANENTE	**231,852.00**	**231,852.00**	**-**	**463,704.00**	**231,852.00**	**231,852.00**	**-**	**463,704.00**	-
111 Dietas				-				-	-
112 Haberes				-				-	-
113 Sueldos base al personal permanente	231,852.00	231,852.00		463,704.00	231,852.00	231,852.00		463,704.00	-
114 Remuneraciones por adscripción laboral en el extranjero				-				-	-
1200 REMUNERACIONES AL PERSONAL DE CARACTER TRANSITORIO	-	-	-	-	-	-	-	-	-
122 Sueldos base al personal eventual				-				-	-
123 Retribuciones por servicios de carácter social				-				-	-
1300 REMUNERACIONES ADICIONALES Y ESPECIALES	**187,642.27**	**184,530.67**	**-**	**372,172.94**	**187,642.27**	**184,530.67**	**-**	**372,172.94**	-
131 Primas por años de servicios efectivos prestados	7,364.12	7,364.12		14,728.24	7,364.12	7,364.12		14,728.24	-
132 Primas de vacaciones, dominical y gratificación de fin de año				-				-	-
133 Horas extraordinarias				-				-	-
134 Compensaciones	180,278.15	177,166.55		357,444.70	180,278.15	177,166.55		357,444.70	-
135 Sobrehaberes				-				-	-
136 Asignaciones de técnico, de mando, por comisión, de vuelo y de técnico especial				-				-	-
138 Participaciones por vigilancia en el cumplimiento de las leyes y custodia de valores				-				-	-
1500 OTRAS PRESTACIONES SOCIALES Y ECONOMICAS	**568,659.57**	**573,560.58**	**-**	**1,142,220.15**	**568,659.57**	**573,560.58**	**-**	**1,142,220.15**	-
151 Cuotas para el fondo de ahorro y fondo de trabajo				-				-	-
152 Indemnizaciones				-				-	-
153 Prestaciones y haberes de retiro				-				-	-
154 Prestaciones contractuales	91,036.05	91,036.05		182,072.10	91,036.05	91,036.05		182,072.10	-
155 Apoyos a la capacitación de los servidores públicos				-				-	-
159 Otras prestaciones sociales y económicas	477,623.52	482,524.53		960,148.05	477,623.52	482,524.53		960,148.05	-
1600 PREVISIONES	-	-	-	-	-	-	-	-	-
161 Previsiones de carácter laboral, económica y de seguridad social				-				-	-
1700 PAGO DE ESTIMULOS A SERVIDORES PUBLICOS	-	-	-	-	-	-	-	-	-
171 Estímulos				-				-	-
172 Recompensas				-				-	-
									-
SUMAS	**988,153.84**	**989,943.25**	**-**	**1,978,097.09**	**988,153.84**	**989,943.25**	**-**	**1,978,097.09**	-

(F) Notas aclaratorias de las diferencias determinadas:
1
2
3

"Bajo protesta de decir verdad declaramos que los Estados Financieros y sus notas, son razonablemente correctos y son responsabilidad del emisor".

ELABORÓ

C. América Alejandra Nuñez Zepeda
Directora de Finanzas

DIRECCIÓN DE FINANZAS
INSTITUTO DE LA CULTURA Y LAS ARTES
MUNICIPIO DE LOS CABOS

AUTORIZÓ

INSTITUTO DE CULTURA Y LAS ARTES DEL MUNICIPIO DE LOS CABOS, B.C.S.

Lic. Enrique Alan Castro Ruiz
Director General

INSTITUTO DE LA CULTURA Y LAS ARTES DEL MUNICIPIO DE LOS CABOS
FORMATO CONCILIACIÓN DE NOMINAS MENSUAL

MES: JULIO 2023

0379_BCN_PMIMCLC_001_2300

SERVICIOS PERSONALES	NOMINAS FISICAS/ DOCUMENTAL				REGISTROS CONTABLES				E
(A)	(B)			(C)	(D)			(E)	
NOMBRE DE LA CUENTA	IMPORTE (RESUMEN 1ERA QUINCENA)	(+) IMPORTE (RESUMEN 2NDA QUINCENA)	(+) IMPORTE (RESUMEN EXTRAORDINARIA)	(=) TOTAL MENSUAL	IMPORTE (RESUMEN 1ERA QUINCENA)	(+) IMPORTE (RESUMEN 2NDA QUINCENA)	(+) IMPORTE (RESUMEN EXTRAORDINARIA)	(=) TOTAL MENSUAL	DIFERENCIAS
1100 REMUNERACIONES AL PERSONAL DE CARACTER PERMANENTE	**231,852.00**	**220,510.00**	**-**	**452,362.00**	**231,852.00**	**220,510.00**	**-**	**452,362.00**	-
111 Dietas				-				-	-
112 Haberes				-				-	-
113 Sueldos base al personal permanente	231,852.00	220,510.00		452,362.00	231,852.00	220,510.00		452,362.00	-
114 Remuneraciones por adscripción laboral en el extranjero				-				-	-
1200 REMUNERACIONES AL PERSONAL DE CARACTER TRANSITORIO	-	-	-	-	-	-	-	-	-
122 Sueldos base al personal eventual				-				-	-
123 Retribuciones por servicios de carácter social				-				-	-
1300 REMUNERACIONES ADICIONALES Y ESPECIALES	**178,307.47**	**178,307.47**	**-**	**356,614.94**	**178,307.47**	**178,307.47**		**356,614.94**	-
131 Primas por años de servicios efectivos prestados	7,364.12	7,364.12		14,728.24	7,364.12	7,364.12		14,728.24	-
132 Primas de vacaciones, dominical y gratificación de fin de año				-				-	-
133 Horas extraordinarias				-				-	-
134 Compensaciones	170,943.35	170,943.35		341,886.70	170,943.35	170,943.35		341,886.70	-
135 Sobrehaberes				-				-	-
136 Asignaciones de técnico, de mando, por comisión, de vuelo y de técnico especial				-				-	-
138 Participaciones por vigilancia en el cumplimiento de las leyes y custodia de valores				-				-	-
1500 OTRAS PRESTACIONES SOCIALES Y ECONOMICAS	**523,897.32**	**508,313.39**	**-**	**1,032,210.71**	**523,897.32**	**508,313.39**		**1,032,210.71**	-
151 Cuotas para el fondo de ahorro y fondo de trabajo				-				-	-
152 Indemnizaciones				-				-	-
153 Prestaciones y haberes de retiro				-				-	-
154 Prestaciones contractuales	62,031.48	59,077.60		121,109.08	62,031.48	59,077.60		121,109.08	-
155 Apoyos a la capacitación de los servidores públicos				-				-	-
159 Otras prestaciones sociales y económicas	461,865.84	449,235.79		911,101.63	461,865.84	449,235.79		911,101.63	-
1600 PREVISIONES	-	-	-	-	-	-	-	-	-
161 Previsiones de carácter laboral, económica y de seguridad social				-				-	-
1700 PAGO DE ESTIMULOS A SERVIDORES PUBLICOS	-	-	-	-	-	-	-	-	-
171 Estímulos				-				-	-
172 Recompensas				-				-	-
									-
SUMAS	**934,056.79**	**907,130.86**	**-**	**1,841,187.65**	**934,056.79**	**907,130.86**	**-**	**1,841,187.65**	-

(F) Notas aclaratorias de las diferencias determinadas:
1
2
3

"Bajo protesta de decir verdad declaramos que los Estados Financieros y sus notas, son razonablemente correctos y son responsabilidad del emisor"

ELABORÓ

C. América Alejandra Nuñez Zepeda
Directora de Finanzas

DIRECCION DE FINANZAS
INSTITUTO DE LA CULTURA Y LAS ARTES
MUNICIPIO DE LOS CABOS

AUTORIZÓ

Lic. Enrique Alan Castro Ruiz
Director General

INSTITUTO DE CULTURA Y LAS ARTES DEL MUNICIPIO DE LOS CABOS, B.C.S.

INSTITUTO DE LA CULTURA Y LAS ARTES DEL MUNICIPIO DE LOS CABOS
FORMATO CONCILIACIÓN DE NOMINAS MENSUAL

MES: AGOSTO 2023

0379_BCN_PMIMCLC_001_2300

SERVICIOS PERSONALES	NOMINAS FISICAS/ DOCUMENTAL				REGISTROS CONTABLES				E
(A)		(B)		(C)	(D)			(E)	
NOMBRE DE LA CUENTA	IMPORTE (RESUMEN 1ERA QUINCENA)	(+) IMPORTE (RESUMEN 2NDA QUINCENA)	(+) IMPORTE (RESUMEN EXTRAORDINARIA)	(=) TOTAL MENSUAL	IMPORTE (RESUMEN 1ERA QUINCENA)	(+) IMPORTE (RESUMEN 2NDA QUINCENA)	(+) IMPORTE (RESUMEN EXTRAORDINARIA)	(=) TOTAL MENSUAL	DIFERENCIAS
1100 REMUNERACIONES AL PERSONAL DE CARACTER PERMANENTE	**220,510.00**	**228,836.00**	**-**	**449,346.00**	**220,510.00**	**228,836.00**	**-**	**449,346.00**	-
111 Dietas				-				-	-
112 Haberes				-				-	-
113 Sueldos base al personal permanente	220,510.00	228,836.00		449,346.00	220,510.00	228,836.00		449,346.00	-
114 Remuneraciones por adscripción laboral en el extranjero				-				-	-
1200 REMUNERACIONES AL PERSONAL DE CARACTER TRANSITORIO	-	-	-	-	-	-	-	-	-
122 Sueldos base al personal eventual				-				-	-
123 Retribuciones por servicios de carácter social				-				-	-
1300 REMUNERACIONES ADICIONALES Y ESPECIALES	**184,530.67**	**185,049.27**	**-**	**369,579.94**	**184,530.67**	**185,049.27**	**-**	**369,579.94**	-
131 Primas por años de servicios efectivos prestados	7,364.12	7,882.72		15,246.84	7,364.12	7,882.72		15,246.84	-
132 Primas de vacaciones, dominical y gratificación de fin de año				-				-	-
133 Horas extraordinarias				-				-	-
134 Compensaciones	177,166.55	177,166.55		354,333.10	177,166.55	177,166.55		354,333.10	-
135 Sobrehaberes				-				-	-
136 Asignaciones de técnico, de mando, por comisión de vuelo y de técnico especial				-				-	-
138 Participaciones por vigilancia en el cumplimiento de las leyes y custodia de valores				-				-	-
1500 OTRAS PRESTACIONES SOCIALES Y ECONOMICAS	**521,851.29**	**564,147.19**	**-**	**1,085,998.48**	**521,851.29**	**564,147.19**	**-**	**1,085,998.48**	-
151 Cuotas para el fondo de ahorro y fondo de trabajo				-				-	-
152 Indemnizaciones				-				-	-
153 Prestaciones y haberes de retiro				-				-	-
154 Prestaciones contractuales	59,077.60	95,371.10		154,448.70	59,077.60	95,371.10		154,448.70	-
155 Apoyos a la capacitación de los servidores públicos				-				-	-
159 Otras prestaciones sociales y económicas	462,773.69	468,776.09		931,549.78	462,773.69	468,776.09		931,549.78	-
1600 PREVISIONES	-	-	-	-	-	-	-	-	-
161 Previsiones de carácter laboral, económica y de seguridad social				-				-	-
1700 PAGO DE ESTIMULOS A SERVIDORES PUBLICOS	-	-	-	-	-	-	-	-	-
171 Estímulos				-				-	-
172 Recompensas				-				-	-
									-
SUMAS	**926,891.96**	**978,032.46**	**-**	**1,904,924.42**	**926,891.96**	**978,032.46**	**-**	**1,904,924.42**	-

(F) Notas aclaratorias de las diferencias determinadas:
1
2
3

"Bajo protesta de decir verdad declaramos que los Estados Financieros y sus notas, son razonablemente correctos y son responsabilidad del emisor".

ELABORÓ

C. América Alejandra Nuñez Zepeda
Directora de Finanzas

DIRECCION DE FINANZAS
INSTITUTO DE LA CULTURA Y LAS ARTES
MUNICIPIO DE LOS CABOS

AUTORIZÓ

Lic. Enrique Alan Castro Ruiz
Director General

INSTITUTO DE CULTURA Y
LAS ARTES DEL
MUNICIPIO DE LOS CABOS, B.C.S.

INSTITUTO DE LA CULTURA Y LAS ARTES DEL MUNICIPIO DE LOS CABOS
FORMATO CONCILIACIÓN DE NOMINAS MENSUAL

MES: SEPTIEMBRE 2023

0379_BCN_PMIMCLC_001_2300

SERVICIOS PERSONALES	NOMINAS FISICAS/ DOCUMENTAL				REGISTROS CONTABLES				E
(A)	(B)			(C)	(D)			(E)	
NOMBRE DE LA CUENTA	IMPORTE (RESUMEN 1ERA QUINCENA)	(+) IMPORTE (RESUMEN 2NDA QUINCENA)	(+) IMPORTE (RESUMEN EXTRAORDINARIA)	(=) TOTAL MENSUAL	IMPORTE (RESUMEN 1ERA QUINCENA)	(+) IMPORTE (RESUMEN 2NDA QUINCENA)	(+) IMPORTE (RESUMEN EXTRAORDINARIA)	(=) TOTAL MENSUAL	DIFERENCIAS
1100 REMUNERACIONES AL PERSONAL DE CARACTER PERMANENTE	**233,622.00**	**233,622.00**	-	**467,244.00**	**233,622.00**	**233,622.00**	-	**467,244.00**	-
111 Dietas				-				-	-
112 Haberes				-				-	-
113 Sueldos base al personal permanente	233,622.00	233,622.00		467,244.00	233,622.00	233,622.00		467,244.00	-
114 Remuneraciones por adscripción laboral en el extranjero				-				-	-
1200 REMUNERACIONES AL PERSONAL DE CARACTER TRANSITORIO	-	-	-	-	-	-	-	-	-
122 Sueldos base al personal eventual				-				-	-
123 Retribuciones por servicios de carácter social				-				-	-
1300 REMUNERACIONES ADICIONALES Y ESPECIALES	**181,937.67**	**182,041.39**	-	**363,979.06**	**181,937.67**	**182,041.39**	-	**363,979.06**	-
131 Primas por años de servicios efectivos prestados	7,882.72	7,986.44		15,869.16	7,882.72	7,986.44		15,869.16	-
132 Primas de vacaciones, dominical y gratificación de fin de año				-				-	-
133 Horas extraordinarias				-				-	-
134 Compensaciones	174,054.95	174,054.95		348,109.90	174,054.95	174,054.95		348,109.90	-
135 Sobrehaberes				-				-	-
136 Asignaciones de técnico, de mando, por comisión, de vuelo y de técnico especial				-				-	-
138 Participaciones por vigilancia en el cumplimiento de las leyes y custodia de valores				-				-	-
1500 OTRAS PRESTACIONES SOCIALES Y ECONOMICAS	**617,500.82**	**611,064.00**	-	**1,228,564.82**	**617,500.82**	**611,064.00**	-	**1,228,564.82**	-
151 Cuotas para el fondo de ahorro y fondo de trabajo				-				-	-
152 Indemnizaciones				-				-	-
153 Prestaciones y haberes de retiro				-				-	-
154 Prestaciones contractuales	130,824.76	125,182.11		256,006.87	130,824.76	125,182.11		256,006.87	-
155 Apoyos a la capacitación de los servidores públicos				-				-	-
159 Otras prestaciones sociales y económicas	486,676.06	485,881.89		972,557.95	486,676.06	485,881.89		972,557.95	-
1600 PREVISIONES	-	-	-	-	-	-	-	-	-
161 Previsiones de carácter laboral, económica y de seguridad social				-				-	-
1700 PAGO DE ESTIMULOS A SERVIDORES PUBLICOS	-	-	-	-	-	-	-	-	-
171 Estímulos				-				-	-
172 Recompensas				-				-	-
									-
SUMAS	**1,033,060.49**	**1,026,727.39**	-	**2,059,787.88**	**1,033,060.49**	**1,026,727.39**	-	**2,059,787.88**	-

(F) Notas aclaratorias de las diferencias determinadas:
1
2
3

"Bajo protesta de decir verdad declaramos que los Estados Financieros y sus notas, son razonablemente correctos y son responsabilidad del emisor".

ELABORÓ

C. América Alejandra Nuñez Zepeda
Directora de Finanzas

DIRECCION DE FINANZAS
INSTITUTO DE LA CULTURA Y LAS ARTES
MUNICIPIO DE LOS CABOS

AUTORIZÓ

Lic. Enrique Alan Castro Ruiz
Director General

INSTITUTO DE CULTURA Y LAS ARTES DEL MUNICIPIO DE LOS CABOS, B.C.S.

INSTITUTO DE LA CULTURA Y LAS ARTES DEL MUNICIPIO DE LOS CABOS
FORMATO CONCILIACIÓN DE NOMINAS MENSUAL

MES: OCTUBRE 2023

0379_BCN_PMIMCLC_001_2300

SERVICIOS PERSONALES	NOMINAS FISICAS/ DOCUMENTAL				REGISTROS CONTABLES				E
(A)		(B)		(C)	(D)			(E)	
NOMBRE DE LA CUENTA	IMPORTE (RESUMEN 1ERA QUINCENA)	(+) IMPORTE (RESUMEN 2NDA QUINCENA)	(+) IMPORTE (RESUMEN EXTRAORDINARIA)	(=) TOTAL MENSUAL	IMPORTE (RESUMEN 1ERA QUINCENA)	(+) IMPORTE (RESUMEN 2NDA QUINCENA)	(+) IMPORTE (RESUMEN EXTRAORDINARIA)	(=) TOTAL MENSUAL	DIFERENCIAS
1100 REMUNERACIONES AL PERSONAL DE CARACTER PERMANENTE	**238,408.00**	**234,420.00**	**-**	**472,828.00**	**238,408.00**	**234,420.00**	**-**	**472,828.00**	-
111 Dietas				-				-	-
112 Haberes				-				-	-
113 Sueldos base al personal permanente	238,408.00	234,420.00		472,828.00	238,408.00	234,420.00		472,828.00	-
114 Remuneraciones por adscripción laboral en el extranjero				-				-	-
1200 REMUNERACIONES AL PERSONAL DE CARACTER TRANSITORIO	-	-	-	-	-	-	-	-	-
122 Sueldos base al personal eventual				-				-	-
123 Retribuciones por servicios de carácter social				-				-	-
1300 REMUNERACIONES ADICIONALES Y ESPECIALES	**182,041.39**	**182,041.39**	**-**	**364,082.78**	**182,041.39**	**182,041.39**	**-**	**364,082.78**	-
131 Primas por años de servicios efectivos prestados	7,986.44	7,986.44		15,972.88	7,986.44	7,986.44		15,972.88	-
132 Primas de vacaciones, dominical y gratificación de fin de año				-				-	-
133 Horas extraordinarias				-				-	-
134 Compensaciones	174,054.95	174,054.95		348,109.90	174,054.95	174,054.95		348,109.90	-
135 Sobrehaberes				-				-	-
136 Asignaciones de técnico, de mando, por comisión, de vuelo y de técnico especial				-				-	-
138 Participaciones por vigilancia en el cumplimiento de las leyes y custodia de valores				-				-	-
1500 OTRAS PRESTACIONES SOCIALES Y ECONOMICAS	**586,883.07**	**576,829.63**	**-**	**1,163,712.70**	**586,883.07**	**576,829.63**	**-**	**1,163,712.70**	-
151 Cuotas para el fondo de ahorro y fondo de trabajo				-				-	-
152 Indemnizaciones				-				-	-
153 Prestaciones y haberes de retiro				-				-	-
154 Prestaciones contractuales	95,371.10	95,371.10		190,742.20	95,371.10	95,371.10		190,742.20	-
155 Apoyos a la capacitación de los servidores públicos				-				-	-
159 Otras prestaciones sociales y económicas	491,511.97	481,458.53		972,970.50	491,511.97	481,458.53		972,970.50	-
1600 PREVISIONES	-	-	-	-	-	-	-	-	-
161 Previsiones de carácter laboral, económica y de seguridad social				-				-	-
1700 PAGO DE ESTIMULOS A SERVIDORES PUBLICOS	-	-	-	-	-	-	-	-	-
171 Estímulos				-				-	-
172 Recompensas				-				-	-
									-
SUMAS	**1,007,332.46**	**993,291.02**	**-**	**2,000,623.48**	**1,007,332.46**	**993,291.02**	**-**	**2,000,623.48**	-

(F) Notas aclaratorias de las diferencias determinadas:
1
2
3

"Bajo protesta de decir verdad declaramos que los Estados Financieros y sus notas, son razonablemente correctos y son responsabilidad del emisor".

ELABORÓ

C. América Alejandra Nuñez Zepeda
Directora de Finanzas

DIRECCIÓN DE FINANZAS
INSTITUTO DE LA CULTURA Y LAS ARTES
MUNICIPIO DE LOS CABOS

AUTORIZÓ

Lic. Enrique Alan Castro Ruiz
Director General

INSTITUTO DE CULTURA Y
LAS ARTES DEL
MUNICIPIO DE LOS CABOS, B.C.S.

INSTITUTO DE LA CULTURA Y LAS ARTES DEL MUNICIPIO DE LOS CABOS
FORMATO CONCILIACIÓN DE NOMINAS MENSUAL

MES: NOVIEMBRE 2023

0379_BCN_PMIMCLC_001_2300

SERVICIOS PERSONALES	NOMINAS FISICAS/ DOCUMENTAL				REGISTROS CONTABLES				E
(A)	(B)			(C)	(D)			(E)	
NOMBRE DE LA CUENTA	IMPORTE (RESUMEN 1ERA QUINCENA)	(+) IMPORTE (RESUMEN 2NDA QUINCENA)	(+) IMPORTE (RESUMEN EXTRAORDINARIA)	(=) TOTAL MENSUAL	IMPORTE (RESUMEN 1ERA QUINCENA)	(+) IMPORTE (RESUMEN 2NDA QUINCENA)	(+) IMPORTE (RESUMEN EXTRAORDINARIA)	(=) TOTAL MENSUAL	DIFERENCIAS
1100 REMUNERACIONES AL PERSONAL DE CARACTER PERMANENTE	**234,420.00**	**234,420.00**	-	**468,840.00**	**234,420.00**	**234,420.00**	-	**468,840.00**	-
111 Dietas				-				-	-
112 Haberes				-				-	-
113 Sueldos base al personal permanente	234,420.00	234,420.00		468,840.00	234,420.00	234,420.00		468,840.00	-
114 Remuneraciones por adscripción laboral en el extranjero				-				-	-
1200 REMUNERACIONES AL PERSONAL DE CARACTER TRANSITORIO	-	-	-	-	-	-	-	-	-
122 Sueldos base al personal eventual				-				-	-
123 Retribuciones por servicios de carácter social				-				-	-
1300 REMUNERACIONES ADICIONALES Y ESPECIALES	**182,041.39**	**173,100.17**	-	**355,141.56**	**182,041.39**	**173,100.17**	-	**355,141.56**	-
131 Primas por años de servicios efectivos prestados	7,986.44	6,949.24		14,935.68	7,986.44	6,949.24		14,935.68	-
132 Primas de vacaciones, dominical y gratificación de fin de año				-				-	-
133 Horas extraordinarias				-				-	-
134 Compensaciones	174,054.95	166,150.93		340,205.88	174,054.95	166,150.93		340,205.88	-
135 Sobrehaberes				-				-	-
136 Asignaciones de técnico, de mando, por comisión, de vuelo y de técnico especial				-				-	-
138 Participacicnes por vigilancia en el cumplimiento de las leyes y custodia de valores				-				-	-
1500 OTRAS PRESTACIONES SOCIALES Y ECONOMICAS	**584,069.79**	**583,777.25**	-	**1,167,847.04**	**584,069.79**	**583,777.25**	-	**1,167,847.04**	-
151 Cuotas para el fondo de ahorro y fondo de trabajo				-				-	-
152 Indemnizaciones				-				-	-
153 Prestaciones y haberes de retiro				-				-	-
154 Prestaciones contractuales	95,371.10	95,371.10		190,742.20	95,371.10	95,371.10		190,742.20	-
155 Apoyos a la capacitación de los servidores públicos				-				-	-
159 Otras prestaciones sociales y económicas	488,698.69	488,406.15		977,104.84	488,698.69	488,406.15		977,104.84	-
1600 PREVISIONES	-	-	-	-	-	-	-	-	-
161 Previsiones de carácter laboral, económica y de seguridad social				-				-	-
1700 PAGO DE ESTIMULOS A SERVIDORES PUBLICOS	-	-	-	-	-	-	-	-	-
171 Estímulos				-				-	-
172 Recompensas				-				-	-
									-
SUMAS	**1,000,531.18**	**991,297.42**	-	**1,991,828.60**	**1,000,531.18**	**991,297.42**	-	**1,991,828.60**	-

(F) Notas aclaratorias de las diferencias determinadas:
1
2
3

"Bajo protesta de decir verdad declaramos que los Estados Financieros y sus notas, son razonablemente correctos y son responsabilidad del emisor".

ELABORÓ

C. América Alejandra Nuñez Zepeda
Directora de Finanzas

DIRECCIÓN DE FINANZAS
INSTITUTO DE LA CULTURA Y LAS ARTES
MUNICIPIO DE LOS CABOS

AUTORIZÓ

Lic. Enrique Alan Castro Ruiz
Director General

INSTITUTO DE CULTURA Y
LAS ARTES DEL
MUNICIPIO DE LOS CABOS, B.C.S.

INSTITUTO DE LA CULTURA Y LAS ARTES DEL MUNICIPIO DE LOS CABOS
FORMATO CONCILIACIÓN DE NOMINAS MENSUAL

MES: DICIEMBRE 2023

0379_BCN_PMIMCLC_001_2300

SERVICIOS PERSONALES	NOMINAS FISICAS/ DOCUMENTAL				REGISTROS CONTABLES				E
(A)	(B)			(C)	(D)			(E)	
NOMBRE DE LA CUENTA	IMPORTE (RESUMEN 1ERA QUINCENA)	(+) IMPORTE (RESUMEN 2NDA QUINCENA)	(+) IMPORTE (RESUMEN EXTRAORDINARIA)	(=) TOTAL MENSUAL	IMPORTE (RESUMEN 1ERA QUINCENA)	(+) IMPORTE (RESUMEN 2NDA QUINCENA)	(+) IMPORTE (RESUMEN EXTRAORDINARIA)	(=) TOTAL MENSUAL	DIFERENCIAS
1100 REMUNERACIONES AL PERSONAL DE CARACTER PERMANENTE	**241,659.00**	**241,659.00**	**-**	**483,318.00**	**241,659.00**	**241,659.00**	**-**	**483,318.00**	-
111 Dietas				-				-	-
112 Haberes				-				-	-
113 Sueldos base al personal permanente	241,659.00	241,659.00		483,318.00	241,659.00	241,659.00		483,318.00	-
114 Remuneraciones por adscripción laboral en el extranjero				-				-	-
1200 REMUNERACIONES AL PERSONAL DE CARACTER TRANSITORIO	-	-	-	-	-	-	-	-	-
122 Sueldos base al personal eventual				-				-	-
123 Retribuciones por servicios de carácter social				-				-	-
1300 REMUNERACIONES ADICIONALES Y ESPECIALES	**177,575.02**	**177,678.74**	**2,185,811.17**	**2,541,064.93**	**177,575.02**	**177,678.74**	**2,185,811.17**	**2,541,064.93**	-
131 Primas por años de servicios efectivos prestados	8,526.51	8,630.23		17,156.74	8,526.51	8,630.23		17,156.74	-
132 Primas de vacaciones, dominical y gratificación de fin de año			2,185,811.17	2,185,811.17			2,185,811.17	2,185,811.17	-
133 Horas extraordinarias				-				-	-
134 Compensaciones	169,048.51	169,048.51		338,097.02	169,048.51	169,048.51		338,097.02	-
135 Sobrehaberes				-				-	-
136 Asignaciones de técnico, de mando, por comisión, de vuelo y de técnico especial				-				-	-
138 Participaciones por vigilancia en el cumplimiento de las leyes y custodia de valores				-				-	-
1500 OTRAS PRESTACIONES SOCIALES Y ECONOMICAS	**549,274.04**	**549,299.76**	**1,077,798.03**	**2,176,371.83**	**549,274.04**	**549,299.76**	**1,077,798.03**	**2,176,371.83**	-
151 Cuotas para el fondo de ahorro y fondo de trabajo				-				-	-
152 Indemnizaciones				-				-	-
153 Prestaciones y haberes de retiro				-				-	-
154 Prestaciones contractuales	67,939.24	67,939.24	683,124.15	819,002.63	67,939.24	67,939.24	683,124.15	819,002.63	-
155 Apoyos a la capacitación de los servidores públicos				-				-	-
159 Otras prestaciones sociales y económicas	481,334.80	481,360.52	394,673.88	1,357,369.20	481,334.80	481,360.52	394,673.88	1,357,369.20	-
1600 PREVISIONES	-	-	-	-	-	-	-	-	-
161 Previsiones de carácter laboral, económica y de seguridad social				-				-	-
1700 PAGO DE ESTIMULOS A SERVIDORES PUBLICOS	-	-	-	-	-	-	-	-	-
171 Estímulos				-				-	-
172 Recompensas				-				-	-
									-
SUMAS	**968,508.06**	**968,637.50**	**3,263,609.20**	**5,200,754.76**	**968,508.06**	**968,637.50**	**3,263,609.20**	**5,200,754.76**	-

(F) Notas aclaratorias de las diferencias determinadas:
1
2
3

"Bajo protesta de decir verdad declaramos que los Estados Financieros y sus notas, son razonablemente correctos y son responsabilidad del emisor".

ELABORÓ

C. América Alejandra Nuñez Zepeda
Directora de Finanzas

DIRECCIÓN DE FINANZAS
INSTITUTO DE LA CULTURA Y LAS ARTES
MUNICIPIO DE LOS CABOS

AUTORIZÓ

Lic. Enrique Alan Castro Ruiz
Director General

INSTITUTO DE CULTURA Y
LAS ARTES DEL
MUNICIPIO DE LOS CABOS, B.C.S.

INSTITUTO DE LA CULTURA Y LAS ARTES DEL MUNICIPIO DE LOS CABOS

PADRÓN DE CONTRIBUYENTES Y BASE DE COBRO

CORRESPONDIENTE AL EJERCICIO FISCAL 2023

0380_PCB_PMIMCLC_001_2300

FECHA DE LA FACTURA	FOLIO INTERNO	FOLIO FISCAL	NOMBRE DEL RECEPTOR DEL COMPROBANTE	CONCEPTO DEL COMPROBANTE FISCAL DIGITAL POR INTERNET Ó FACTURA ELECTRÓNICA	TIPO DEL INGRESO	IMPORTE
S/D	S/D	S/D	S/D	S/D	S/D	S/D

SIN DATOS

"2023, Año de la Profesora María Rosaura Zapata Cano"
"Mayo, mes de los trabajadores del poder legislativo del Estado de Baja California Sur"

TERCERA SESIÓN ORDINARIA DE LA JUNTA DE GOBIERNO DEL INSTITUTO DE LA CULTURA Y LAS ARTES DEL MUNICIPIO DE LOS CABOS, ACTA 003 DE FECHA 15 DE MAYO DEL 2023.

———En la Ciudad de San José del Cabo, Baja California Sur, siendo las 9:10 horas, del día 15 de mayo de 2023, en las inmediaciones de la Sala de Juntas del Instituto del Deporte Municipal (INDEM) de la Unidad Deportiva "Rodrigo Aragón Ceseña", en la Ciudad de San José del Cabo, Cabecera del Municipio de Los Cabos, Baja California Sur, estando presentes los integrantes o en su defecto los suplentes de quienes integran esta H. JUNTA DE GOBIERNO, con fundamento en lo previsto por los artículos 9, 10, 11, 12, 13, 14, 15, 16, 17, 19, 20, 21 y 22; y de más relativos del Reglamento Interno para el Instituto de La Cultura y Las Artes del Municipio de Los Cabos, y con base en la Ley Orgánica del Gobierno Municipal del Estado de Baja California Sur y demás relativos aplicables del Reglamento Interior del Honorable Ayuntamiento del Municipio de Los Cabos, Baja California Sur, se procede a iniciar los trabajos de la **TERCERA SESIÓN ORDINARIA DE LA JUNTA DE GOBIERNO DEL INSTITUTO DE LA CULTURA Y LAS ARTES DEL MUNICIPIO DE LOS CABOS, BAJA CALIFORNIA SUR.**———————————————————

En el uso de la voz, el Presidenta, solicito al Secretario Técnico que proceda con el pase de lista de asistencia para determinar el quorum legal para la presente sesión, esto con fundamento en los artículos 11 y 19 del Reglamento Interno de la Junta de Gobierno del Instituto de La Cultura y Las Artes del Municipio de Los Cabos, Baja California Sur.

———Acto seguido, por instrucciones del presidente, el secretario técnico procede al pase de **LISTA DE ASISTENCIA**, con base a lo anterior, determinar si existe quórum legal para el desarrollo de la presente sesión. ———————————————————

INTEGRANTES DE LA JUNTA DE GOBIERNO	ASISTENCIA
PRESIDENTE	
1.- **PROF. OSCAR LEGGS CASTRO**, Presidente Municipal de este H. XIV Ayuntamiento de Los Cabos, en su calidad de Presidente de la Junta de Gobierno. **Suplente:** C. Ariel Castro Cárdenas, Secretario General del XIV Ayuntamiento de Los Cabos, Baja California Sur.	Asistencia

SECRETARIO TÉCNICO	
2.- LIC. ENRIQUE ALAN CASTRO RUIZ, Director General del Instituto de La Cultura y Las Artes del Municipio de Los Cabos, en su calidad de Secretario Técnico de la Junta de Gobierno.	Asistencia
VOCALES	
3.- LIC. LINZE RODRÍGUEZ GONZÁLEZ, Presidente de la Comisión Edilicia Permanente de Educación, Cultura, Recreación y Deporte	Asistencia
4.- LIC. JOSÉ MARTÍN TALAMANTES GERALDO, Tesorero General Municipal.	Asistencia
5.- LIC. ALAN EDUARDO SOTELO BURGOIN, Oficial Mayor	Asistencia
6.- LIC. JASSIEL O. CESEÑA CARRILLO, Director General de Fomento Económico Suplente: C. Rosa Isela de la Peña Agúndez	Asistencia
7.- LIC. CUAUHTÉMOC CARMONA ÁLVAREZ, Director General de Desarrollo Social.	Falta
8.- LIC. SERGIO ARMANDO SÁNCHEZ LIZÁRRAGA, Director General del Sistema Municipal DIF Los Cabos. Suplente: C. Noé Castro Castro	Asistencia
REPRESENTANTES DE ASOCIACIONES CIVILES	
9.- C. MARÍA DE LOURDEZ TELLEZ LANDIN, Presidenta de Danza que da Esperanza, A.C.	Asistencia
10.- MTRO. REMIGIO HERNÁNDEZ OSORIO, Presidente del Coro Polifónico de Los Cabos, A.C.	Asistencia
11.- C. MARIANA ELIZABETH MENDOZA BRERA, Presidenta de Dibujando Nuestro Sueño, A.C.	Falta
12.- C. PHILLIP ROARK, Presidente de Prepárate 2100, A.C. Suplente: C. Federico Hidalgo	Asistencia
REPRESENTANTES DE INSTITUCIONES DE EDUCACIÓN SUPERIOR	
13.- MTRO. JUAN DE JESÚS PÉREZ AGUNDEZ, Director General de la UABCS, Campus Los Cabos. Suplente: C. José Martin Olmos Ceseña	Asistencia
14.- DRA. YOLANDA RAZO ABUNDIS, Rectora de la Universidad del Golfo de California.	Falta
15.- DR. ANGEL CESAR PEÑA TENA, Director General del Instituto Tecnológico de Los Cabos.	Falta

Concluyendo con el pase de lista, el Secretario Técnica informa que contamos con una asistencia de 11 (once) de los 15 (quince) integrantes de esta H. JUNTA DE GOBIERNO, en consecuencia, contamos con QUORUM LEGAL.

El presidente manifiesta que existiendo quorum legal, se declaran instalados los trabajos de la Tercera Sesión Ordinaria de la H. JUNTA DE GOBIERNO del Instituto de La Cultura y Las Artes del Municipio de Los Cabos, correspondiente al ACTA 003, y como válidos todos los acuerdos que en el seno de sesión se tomen, siendo las nueve (09) horas con diez (10) minutos, del día lunes de fecha quince (15) de mayo del dos mil veintitrés (2023).

--------Continuando con la sesión el secretario técnico procede con la lectura y aprobación del orden del día.----------

ORDEN DEL DIA

1.- Pase de lista de asistencia.
2.- Determinación de Quorum Legal.
3.- Información respecto de la renuncia voluntaria de la C. Irene Romano Salgado, Ex directora del Instituto de la Cultura y las Artes del Municipio de Los Cabos, Baja California Sur.
4.- Información respecto de la designación realizada por el H. Cabildo de Los Cabos, a propuesta del Prof. Oscar Leggs Castro, Presidente Municipal de Los Cabos, del Lic. Enrique Alan Castro Ruíz, como Director General del Instituto de la Cultura y las Artes del Municipio de los Cabos, Baja California Sur.
5.- Propuesta para los diferentes cargos directivos del Instituto de la Cultura y las Artes del Municipio de Los Cabos, Baja California Sur, que presenta el Prof. Oscar Leggs Castro, Presidente Municipal del H. XIV Ayuntamiento de Los Cabos, Baja California Sur.
6.- Toma de protesta de los nuevos funcionarios y empleados del Instituto Municipal de la Cultura y las Artes del Municipio de Los Cabos, Baja California Sur.
7.- Asuntos Generales.
8.- Clausura

Antes de pasar a la aprobación del presente orden del día, el Presidente propone para el punto tres (3) del orden del día agregar, la toma de propuesta del Licenciado Enrique Alan Castro Ruíz en su carácter del nuevo Director del Instituto de la Cultura y las Artes del Municipio de Los Cabos, Baja California Sur, acto seguido continuar hasta el punto cinco (5) del orden día.

En consecuencia, el presidente somete a votación la modificación antes mencionado, asimismo, en caso de existir algún comentario u otra propuesta de modificación al orden del día, favor de hacerlo saber para que el secretario haga registro de la misma.

NO existiendo más comentarios a lo mencionado, solicito al secretario someta a votación como corresponde.

En el uso de la voz, el Secretario Técnico solicita a los integrantes de esta H. JUNTA DE GOBIERNO, sírvanse levantar la mano para manifestar el sentido de su votación. A favor 11, En contra 0, Abstenciones 0. Presidente el resultado de la votación resultó de la manera siguiente: 11 votos a favor, 0 votos en contra, 0 votos en abstenciones. En tal virtud, queda aprobada la modificación del orden día señalado como número 3 para quedar de la manera siguiente: *"Informe de la renuncia voluntaria de la C. Irene Román Salgado, Ex directora del Instituto de la Cultura y las Artes del Municipio de Los Cabos; y toma de protesta al nuevo director del Instituto de la Cultura y las Artes del Municipio de Los Cabos, al Licenciado Enrique Alan Castro Ruíz"*

———Continuando con el orden del día, se desahoga el Punto Número 3.- Informe de la renuncia voluntaria de la C. Irene Román Salgado, Ex directora del Instituto de la Cultura y las Artes del Municipio de Los Cabos; y toma de protesta al nuevo director del Instituto de la Cultura y las Artes del Municipio de Los Cabos, al Licenciado Enrique Alan Castro Ruíz. ----------

Para desahogar el presente punto, el presidente hace el uso de la voz para mencionar que la C. Irene Román Salgado, presentó su renuncia de forma voluntaria, asimismo, no existe más que informar sobre el tema. Acto seguido, solicita la toma de protesta del Licenciado Enrique Alan Castro Ruíz, con el acto solemne siguiente: "¿Protesta cumplir y hacer cumplir la Constitución Política de los Estados Unidos Mexicanos, la del Estado de Baja California Sur y las leyes que de ellas emanen y desempeñar leal y patrióticamente el cargo que se le ha conferido?"

A lo cual el Licenciado Enrique Alan Castro Ruíz, levantando la mano manifestó: "Sí, protesto".

El Presidente agregó: "Si así no lo hiciere, que el pueblo se los demande".

———Acto seguido, se continua con el orden del día, Punto Número 5.- Propuesta para los diferentes cargos directivos del Instituto de la Cultura y las Artes del Municipio de Los Cabos, Baja California Sur, que presenta el Prof. Oscar Leggs Castro, Presidente Municipal del H. XIV Ayuntamiento de Los Cabos, Baja California Sur. ———————————————————

Se presenta a la C. Lucina Gorosave Romero como propuesta para ocupar el puesto de la Dirección de Administración; y a la C. Leonarda Carrillo Vega como propuesta para el puesto de la Dirección de Programas, Proyectos e Inversiones.

Acto seguido, se otorgó el uso de la voz, a ambas funcionarias, quienes manifestaron su experiencia respecto de las áreas a que fueron propuestas.

En tal virtud, por instrucciones del presidente, el secretario técnico solicitó a todos los integrantes de esta H. JUNTA DE GOBIERNO, manifestar de manera nominal el sentido de sus votos para la aprobación de lo propuesto. A favor 11, En contra 0, Abstenciones 0. Presidente el resultado de la votación resultó de la manera siguiente: 11 votos a favor, 0 votos en contra, 0 votos en abstenciones. En consecuencia, queda aprobada el presente punto del orden del día.

———Como consecuencia de lo anterior, se continua con el siguiente punto del orden del día, Punto Número 6.- Toma de protesta de los nuevos funcionarios y empleados del Instituto Municipal de la Cultura y las Artes del Municipio de Los Cabos, Baja California Sur. ——————

Para desahogar el presente punto, el presidente hace el uso de la voz para solicitar la toma de protesta de la C. Lucina Gorosave Romero como Directora de Administración; y a la C. Leonarda Carrillo Vega como Directora de Programas, Proyectos e Inversiones, mediante el acto solemne siguiente: "¿Protestan cumplir y hacer cumplir la Constitución Política de los Estados Unidos Mexicanos, la del Estado de Baja California Sur y las leyes que de ellas emanen y desempeñar leal y patrióticamente el cargo que se les ha conferido?"

A lo cual la C. Lucina Gorosave Romero y la C. Leonarda Carrillo Vega, levantando la mano manifestaron: "Sí, protesto".

El Presidente agregó: "Si así no lo hicieren, que el pueblo se los demande".

---------Como penúltimo punto del orden del día, Punto Número 7.- Asuntos Generales----------

Para el desahogo de este punto, se solicita a los presentes si tiene alguna propuesta que proponer, en asuntos generales, en caso de existir alguno, se solicita al secretario técnico tomar nota para el registro y cuenta de la misma.

En tal virtud, el regidor Linze Rodríguez González, solicita el uso de la voz para presentar dos propuestas ante la junta de gobierno, acto seguido, se otorga el uso de la voz, para manifestar que se somete, primero a votación la remoción del actual Directora de Finanzas a la C. Claribel Díaz Hernández: y, asimismo, segundo, considerar como propuesta para dicha dirección a la C. América Alejandra Núñez Zepeda, misma que solicita que se someta su aprobación a la junta de gobierno, aprobado el mismo, se tome protesta.

Ante dicha solicitud, el presidente solicita al secretario somete a votación la remoción del actual Directora de Finanzas a la C. Claribel Díaz Hernández.

Continuando con la instrucción del presidente, sírvanse levantar la mano para manifestarse en sentido de su votación. A favor 10, En contra 0, Abstenciones 1. Presidente el resultado de la votación resultó de la manera siguiente: 10 votos a favor, 0 votos en contra, 1 voto en abstenciones. En consecuencia, por el resultado de la votación queda aprobada la propuesta presentada por el regidor Linze Rodríguez González para la remoción del actual Directora de Finanzas a la C. Claribel Díaz Hernández.

Acto seguido, se presenta a la C. América Alejandra Núñez Zepeda, como propuesta para ocupar el puesto de la Dirección de Finanzas, misma que presenta e informa a la junta de gobierno su experiencia en el área.

En tal virtud, por instrucciones del presidente, el secretario técnico solicitó a todos los integrantes de esta H. JUNTA DE GOBIERNO, manifestar de manera nominal el sentido de sus votos para la aprobación de lo propuesto. A favor 10, En contra 0, Abstenciones 1. Presidente el resultado de la votación resultó de la manera siguiente: 10 votos a favor, 0 votos en contra, 1 voto en abstenciones. En consecuencia, queda aprobada la propuesta.

Aprobado lo anterior, se toma protesta a la C. América Alejandra Núñez Zepeda como Directora de Finanzas del Instituto Municipal de la Cultura y las Artes del Municipio de Los Cabos, Baja California Sur, mediante el acto solemne siguiente: "¿Protesta cumplir y hacer cumplir la Constitución Política de los Estados Unidos Mexicanos, la del Estado de Baja California Sur y las leyes que de ellas emanen y desempeñar leal y patrióticamente el cargo que se le ha conferido?"

A lo cual la C. América Alejandra Núñez Zepeda, levantando la mano manifestó: "Sí, protesto".

El Presidente agregó: "Si así no lo hiciere, que el pueblo se los demande".

NO existiendo más ASUNTOS GENERALES que tratar, se solicita al secretario técnico continúe con el siguiente punto del orden del día.

———Último, el secretario presenta el último punto del orden del día, CLAUSURA. ————

———NO habiendo más puntos que tratar se declara oficialmente CLAUSURADA los trabajos de esta TERCERA SESIÓN ORDINARIA DE LA JUNTA DE GOBIERNO DEL INSTITUTO DE LA CULTURA Y LAS ARTES DEL MUNICIPIO DE LOS CABOS, BAJA CALIFORNIA SUR, correspondiente al ACTA NÚMERO 003, siendo las nueve (9) con cincuenta y siete (57) minutos, del día lunes quince (15) de mayo del dos mil veintitrés (2023), en la Sala de Juntas del Instituto del Deporte Municipal (INDEM) de la Unidad Deportiva "Rodrigo Aragón Ceseña", en la Ciudad de San José del Cabo, cabecera del Municipio de Los Cabos, Baja California Sur; debiendo firmar al calce y al margen, los que en ella intervinieron. –

————————————————Damos Fe————————————————

INTEGRANTES DE LA JUNTA DE GOBIERNO

PRESIDENTE

PROF. OSCAR LEGGS CASTRO, Presidente Municipal de este H. XIV Ayuntamiento de Los Cabos, en su calidad de Presidente de la Junta de Gobierno.

Firma_____
Asistencia

Suplente: C. Ariel Castro Cárdenas, Secretario General del XIV Ayuntamiento de Los Cabos, Baja California Sur.

SECRETARIO TÉCNICO

LIC. ENRIQUE ALAN CASTRO RUIZ, Director General del Instituto de La Cultura y Las Artes del Municipio de Los Cabos, en su calidad de Secretario Técnico de la Junta de Gobierno.

Firma_____ Asistencia

VOCALES

LIC. LINZE RODRÍGUEZ GONZÁLEZ, Presidente de la Comisión Edilicia Permanente de Educación, Cultura, Recreación y Deporte

Firma_____ Asistencia

LIC. JOSÉ MARTÍN TALAMANTES GERALDO, Tesorero General Municipal.

Firma_____ Asistencia

LIC. ALAN EDUARDO SOTELO BURGOIN, Oficial Mayor

Firma_____ Asistencia

LIC. JASSIEL O. CESEÑA CARRILLO, Director General de Fomento Económico
Suplente: C. Rosa Isela de la Peña Agúndez

Firma_____ Asistencia

LIC. CUAUHTÉMOC CARMONA ÁLVAREZ, Director General de Desarrollo Social.

Falta

LIC. SERGIO ARMANDO SÁNCHEZ LIZÁRRAGA, Director General del Sistema Municipal DIF Los Cabos.
Suplente: C. Noé Castro Castro

Firma_____ Asistencia

REPRESENTANTES DE ASOCIACIONES CIVILES

C. MARÍA DE LOURDEZ TELLEZ LANDIN, Presidenta de Danza que da Esperanza, A.C.

Firma_____ Asistencia

MTRO. REMIGIO HERNÁNDEZ OSORIO, Presidente del Coro Polifónico de Los Cabos, A.C.

Firma_____ Asistencia

C. MARIANA ELIZABETH MENDOZA BRERA, Presidenta de Dibujando Nuestro Sueño, A.C.

Falta

C. PHILLIP ROARK, Presidente de Prepárate 2100, A.C.
Suplente: C. Federico Hidalgo

Firma_____
Asistencia

REPRESENTANTES DE INSTITUCIONES DE EDUCACIÓN SUPERIOR

MTRO. JUAN DE JESÚS PÉREZ AGUNDEZ, Director General de la UABCS, Campus Los Cabos.
Suplente: C. José Martin Olmos Ceseña

Firma_____
Asistencia

DRA. YOLANDA RAZO ABUNDIS, Rectora de la Universidad del Golfo de California.

Falta

DR. ANGEL CESAR PEÑA TENA, Director General del Instituto Tecnológico de Los Cabos.

Falta

CUARTA SESIÓN ORDINARIA DE LA JUNTA DE GOBIERNO DEL INSTITUTO DE LA CULTURA Y LAS ARTES DEL MUNICIPIO DE LOS CABOS, ACTA 004 DE FECHA 15 DE DICIEMBRE DEL 2023. ----------

--------En la Ciudad de San José del Cabo, Baja California Sur, siendo las trece (13) horas con cuarenta y dos (42) minutos, del día viernes quince (15) de diciembre del dos mil veintitrés (2023), en las inmediaciones de la Sala de Juntas del Instituto del Deporte Municipal (INDEM) de la Unidad Deportiva "Rodrigo Aragón Ceseña", en la Ciudad de San José del Cabo, Cabecera del Municipio de Los Cabos, Baja California Sur, estando presentes los integrantes o en su defecto los suplentes de quienes integran esta **H. JUNTA DE GOBIERNO**, con fundamento en lo previsto por los artículos 9, 10, 11, 12, 13, 14, 15, 16, 17, 19, 20, 21 y 22; y de más relativos del Reglamento Interno para el Instituto de La Cultura y Las Artes del Municipio de Los Cabos, y con base en la Ley Orgánica del Gobierno Municipal del Estado de Baja California Sur y demás relativos aplicables del Reglamento Interior del Honorable Ayuntamiento del Municipio de Los Cabos, Baja California Sur, se procede a iniciar los trabajos de la **CUARTA SESIÓN ORDINARIA DE LA JUNTA DE GOBIERNO DEL INSTITUTO DE LA CULTURA Y LAS ARTES DEL MUNICIPIO DE LOS CABOS, BAJA CALIFORNIA SUR.**----------

--------La Junta de Gobierno al no contar con la asistencia del Presidente Municipal del Municipio de Los Cabos, como presidente de la Junta de Gobierno, asimismo, del Secretario General, quien funge como su suplente, esta Junta de Gobierno por votación unánime asigna temporalmente para suplir la presidencia de Junta de Gobierno al Licenciado Enrique Alan Castro Ruíz; asimismo, como Secretario Técnico de la misma al Licenciado Cuauhtémoc Carmona Álvarez, Director General de Desarrollo Social.----------

--------En el uso de la voz, el Presidente solicita al Secretario que proceda con el pase de lista de asistencia para determinar el quorum legal para la presente sesión, esto con fundamento en los artículos 11 y 19 del Reglamento Interno de la Junta de Gobierno del Instituto de La Cultura y Las Artes del Municipio de Los Cabos, Baja California Sur. ----------

--------Acto seguido, por instrucciones del Presidente, el Secretario procede al pase de **LISTA DE ASISTENCIA**, determinar si existe quórum legal para el desarrollo de la presente sesión. –

INTEGRANTES DE LA JUNTA DE GOBIERNO	ASISTENCIA
PRESIDENTE	
1.- **PROF. OSCAR LEGGS CASTRO**, Presidente Municipal del Municipio de Los Cabos, Baja California Sur.	Falta

2.- **LIC. ENRIQUE ALAN CASTRO RUIZ**, Director General del Instituto de La Cultura y Las Artes del Municipio de Los Cabos, Baja California Sur, Presidente Pro Tempore de la Junta de Gobierno.	Asistencia
SECRETARIO TÉCNICO	
3.- **LIC. CUAUHTÉMOC CARMONA ÁLVAREZ**, Director General de Desarrollo Social, en su calidad de Secretario Técnico Pro Tempore de la Junta de Gobierno.	Asistencia
VOCALES	
4.- **LIC. LINZE RODRÍGUEZ GONZÁLEZ**, Presidente de la Comisión Edilicia Permanente de Educación, Cultura, Recreación y Deporte	Asistencia
5.- **LIC. RAMON ORTEGA MAGAÑA**, Suplente de Tesorero Municipal.	Asistencia
6.- **LIC. SELENE NAFARRETE SOTOMAYOR**, Suplente del Oficial Mayor	Asistencia
7.- **LIC. JESÚS ALFREDO GARCÍA HERNANDEZ**, Suplente del Director General de Fomento Económico.	Asistencia
8.- **LIC. LUIS ANGEL MARQUEZ MIRANDA**, Suplente del Director General del Sistema Municipal DIF Los Cabos.	Asistencia
REPRESENTANTES DE ASOCIACIONES CIVILES	
9.- **LIC. JOANQUIN TELLO DE MENESES AMPARAN**, Suplente de la Presidenta de Danza que da Esperanza, A.C.,	Asistencia
10.- **LIC. EDUARDO AUGUSTO ROMANS LEDERMAN**, Suplente del Presidente del Coro Polifónico de Los Cabos, A.C.	Asistencia
11.- **C. MARIANA ELIZABETH MENDOZA BRERA**, Presidenta de Dibujando Nuestro Sueño, A.C.	Falta
12.- **LIC. JOSÉ UHEMAC ORENDAIN ROMERO**, Suplente del Presidente de Prepárate 2100, A.C.	Asistencia
REPRESENTANTES DE INSTITUCIONES DE EDUCACIÓN SUPERIOR	
13.- **MTRO. JUAN DE JESÚS PÉREZ AGUNDEZ**, Director General de la UABCS, Campus Los Cabos.	Asistencia
14.- **LIC. JORGE AARON MONTAÑO DOMINGUEZ**, Suplente de la Rectora de la Universidad del Golfo de California.	Asistencia
15.- **M.I. TAMARA ALEJANDRA MONTALVO ARCE**, Directora General del Instituto Tecnológico de Los Cabos.	Falta

-------Concluyendo con el pase de lista, el Secretario informa que contamos con una asistencia de **12** (once) de los **15** (quince) integrantes de esta H. JUNTA DE GOBIERNO, en consecuencia, contamos con **QUORUM LEGAL.** ----------

-------El presidente manifiesta que, existiendo quorum legal, se declaran instalados los trabajos de la Cuarta Sesión Ordinaria de esta JUNTA DE GOBIERNO del Instituto de La Cultura y Las Artes del Municipio de Los Cabos, correspondiente al ACTA 004, y como válidos todos los

acuerdos que en el seno de la sesión se tomen, siendo las trece (13) horas con cuarenta y dos (42) minutos, del día viernes quince (15) de diciembre del dos mil veintitrés (2023). ----------

--------Continuando con la sesión el Secretario procede con la lectura y aprobación del orden del día.----------

----------**ORDEN DEL DIA**----------

--------1.- Pase de lista de asistencia. ----------

--------2.- Determinación de Quorum Legal. ----------

--------3.- Informe de los meses de enero, febrero y marzo de la cuenta pública. ----------

--------4.- Informe actual del Estado del Instituto. ----------

--------5.- Informe de trabajo del periodo mayo – diciembre de las Direcciones del Instituto. -----

--------6.- Presentación y en su caso aprobación del estado actual del POA 2023. ----------

--------7.- Revisión, análisis y en su caso aprobación del POA 2024. ----------

--------8.- Revisión, análisis y en su caso aprobación de la integración del Comité de Adquisiciones, Arrendamientos y Servicios. ----------

--------9.- Análisis y aprobación de los nombramientos de Coordinadores de Cabo San Lucas y Casa de la música.----------

--------10.- Asuntos Generales. ----------

--------11.- Clausura. ----------

--------Antes de pasar con la aprobación del presente orden del día, el Presidente propone la modificación del punto numero nuevo (9), corrigiendo que el nombramiento es para el Coordinador de la Casa de La Cultura y no para el Coordinador de Cultura de Cabo San Lucas, que son dos figuras diferentes, por lo tanto, el punto número nueve queda de la forma siguiente: 9.- Análisis y aprobación de los nombramientos de los Coordinadores de La Casa de La Cultura de Cabo San Lucas y Casa de Música.----------

--------En consecuencia, el presidente somete a votación la modificación antes mencionado, siendo posteriormente aprobada por unanimidad ----------

--------Continuando con el orden del día, se desahoga el **PUNTO NÚMERO 3.- INFORME DE LOS MESES DE ENERO, FEBRERO Y MARZO DE LA CUENTA PÚBLICA.** ----------

--------Para desahogar este punto del orden del día el Presidente de la Junta de Gobierno solicita a los integrantes de la misma, la aprobación de la intervención de la Lic. América Alejandra Núñez Zepeda en su carácter de Directora de Finanzas de este Instituto para dar cuenta de dicho informe, misma que fue aprobada por unanimidad, rindiéndose como correspondiente. --------

--------Acto seguido, se solicita a los integrantes de la Junta de Gobierno si tienen observaciones o comentarios que hacer respecto del informe presentado por la Lic. América Alejandra Núñez Zepeda en su carácter de Directora de Finanzas de este Instituto. ----------

--------Acto seguido, se registra las observaciones y comentarios siguientes: ----------

--------El Licenciado Ramón Ortega Magaña, Suplente del Tesoro Municipal, cuestiona si en el rubro de presupuesto de ingresos, es, aprobado, recibido o por recibir, y en esa cuestión, no sería ¿Por ejercer? y ¿Qué exista una confusión? ----------

--------El Licenciado Linze Rodríguez González, Presidente de la Comisión Edilicia Permanente de Educación, Cultura, Recreación y Deporte, responde que en su carácter de presidente de la comisión de Cultura, ha tenido varias reuniones con el director y con todo el equipo de cultura, conociendo así la realidad del instituto, que existen recursos pendientes por recibir de tesorería, es decir, atrasos en el subsidio que apenas se está regularizando, gracias al nuevo tesorero, siendo así que, es por recibir y no por ejercer.----------

--------El Licenciado Enrique Alan Castro Ruiz, Director General del Instituto de La Cultura y Las Artes del Municipio de Los Cabos, Baja California Sur, Presidente Pro Tempore de la Junta de Gobierno, solicita la comprensión por el tema, recordando que se informa los meses enero, febrero y marzo, siendo que una parte de los directivos entraron en abril, es decir, corresponde a la otra administración, entonces, existen varios atrasos como falta de celebración Sesiones de la Junta de Gobierno como corresponden y como marca el reglamento interno, es por eso que se informa números que no corresponde a su administración, entiende la complejidad y que se debe votar, sin embargo, es para poder seguir avante sino seguiremos atorados.----------

--------El Licenciado José Uhemac Orendain Romero, Suplente del presidente de Prepárate 2100, A.C., cuestiona, qué entonces, se va a votar algo que se desconoce bien. ----------

--------El Licenciado Enrique Alan Castro Ruiz, Director General del Instituto de La Cultura y Las Artes del Municipio de Los Cabos, Baja California Sur, Presidente Pro Tempore de la Junta de Gobierno, comentó que se informa de lo mejor posible como se recibió. ----------

--------EL Licenciado Linze Rodríguez González, Presidente de la Comisión Edilicia Permanente de Educación, Cultura, Recreación y Deporte, manifiesta que, ha estado desde el inicio de esta administración y conoce la complejidad que hubo, por eso se realizaron cambios, que este es solo un informe que se rinde nada más, que en cabildo es donde se aprueba directamente, asimismo, sugiere al director y a su equipo que para la próxima reunión se envié información de los asuntos a tratar, así todos pudieran contar con la información que se está presentando y sea más rápido, que haya más tiempo para poder analizar y en sesión solo se someta a discusión y aprobación, asimismo, resolver las dudas con todo el equipo.----------

--------El Maestro Juan de Jesús Pérez Agúndez, Director General de la UABCS, Campus Los Cabos, comenta, que entonces, se está informando de enero a marzo, faltando aplicar los números de abril a diciembre.----------

--------El Licenciado Enrique Alan Castro Ruiz, Director General del Instituto de La Cultura y Las Artes del Municipio de Los Cabos, Baja California Sur, Presidente Pro Tempore de la Junta de Gobierno, manifiesta que, los números en bancos son totalmente distintos, que la propuesta del POA presentado cambio, porque había rubros que no funcionaba para la comunidad y por eso se modificó. Por otro lado, por reglamento se debe de rendir informes trimestrales, sin embargo, primero se tuvo que poner orden internamente para regularizar y después, celebrar la sesión para informar, más adelante habrá más reuniones para informar, que no se extrañe que haya una extraordinaria empezando el año y otros temas para ir ajustando y ganarle tiempo al tiempo.----------

--------La Licenciada Selene Nafarrete Sotomayor, Suplente del Oficial Mayor, hace uso de la voz para manifestar la observación, respecto del estado de la situación financiera, donde el Resultado de ejercicios anteriores, un millón setecientos ochenta y dos mil doscientos ochenta, no se muestra de dónde salen en el dos mil veintidós o si es de algún otro ejercicio, en el estado de situación financiera.----------

--------La Licenciada América Alejandra Núñez Zepeda, Directora de Finanzas del Instituto, responde al cuestionamiento, que corresponde a la suma de todos los ejercicios. ----------

--------Agotado las intervenciones, a solicitud del presidente de la Junta de Gobierno, el secretario somete a votación el informe presentado por la Lic. América Alejandra Núñez Zepeda en su carácter de Directora de Finanzas de este Instituto, siendo posteriormente aprobada por unanimidad.----------

--------Continuando con el orden del día, se desahoga el **PUNTO NÚMERO 4.- INFORME ACTUAL DEL ESTADO DEL INSTITUTO.** ----------

--------Para desahogar este punto del orden del día el Presidente de la Junta de Gobierno solicita, la aprobación de la intervención de la Lic. Lucina Gorosave Romero en su carácter de Directora de Administración de este Instituto para dar cuenta de dicho informe, misma que fue aprobada por unanimidad, rindiendo así el informe correspondiente. ----------

--------Acto seguido, se solicita a los integrantes de la Junta de Gobierno si tienen observaciones o comentarios que hacer respecto del informe presentado por la Lic. Lucina Gorosave Romero en su carácter de Directora administración de este Instituto. ----------

-------No existiendo observaciones y comentarios al respecto, el presidente solicita al secretario someta a votación dicho informe, siendo posteriormente aprobada por unanimidad por todos los presentes.----------

-------Continuando con el orden del día, se desahoga el **PUNTO NÚMERO 5.- INFORME DE TRABAJO DEL PERIODO MAYO – DICIEMBRE DE LAS DIRECCIONES DEL INSTITUTO.** ----------

-------Para desahogar este punto del orden del día el Presidente de la Junta de Gobierno solicita, la aprobación de la intervención de los directores Licenciada Leonarda Carillo Vega, Directora de Programas, Proyectos e Inversiones; Licenciado Juan Cuitláhuac Ceseña Amador, Director de Espacios Culturales; y, al Licenciado José Alfredo Flores Sosa, Director de Vinculación, todos directores de este Instituto para que den cuenta de sus informes, solicitud que fue aprobada por unanimidad, rindiendo así el informe cada uno de los directores como correspondiente. --------

-------Acto seguido, se solicita a los integrantes de la junta de gobierno si tienen observaciones o comentarios que hacer respecto de los informes presentados por los directores de este Instituto.

-------No existiendo observaciones y comentarios al respecto, el presidente solicita al secretario someta a votación los informes presentados, siendo posteriormente aprobada por unanimidad por todos los presentes.----------

-------Continuando con el orden del día, se desahoga el **PUNTO NÚMERO 6.- PRESENTACIÓN Y EN SU CASO APROBACIÓN DEL ESTADO ACTUAL DEL POA 2023.**----------

-------Para desahogar este punto del orden del día el presidente de la junta de gobierno solicita a los integrantes de la misma, la aprobación de la intervención de la Lic. América Alejandra Núñez Zepeda en su carácter de Directora de Finanzas de este Instituto para dar cuenta de este punto del orden del día, misma que fue aprobada por unanimidad, desahogándose como correspondiente.----------

-------Acto seguido, se solicita a los integrantes de la junta de gobierno si tienen observaciones o comentarios que hacer respecto del desahogo de este punto del orden día por parte de la Lic. América Alejandra Núñez Zepeda en su carácter de Directora de Finanzas de este Instituto. -----

-------Acto seguido, se registra las observaciones y comentarios siguientes: ----------

-------El Licenciado Joaquín Tello de Meneses Amparan, Suplente de la Presidenta de Danza que da Esperanza, A.C., cuestiona por qué el incremento tan elevado en el tercer trimestre de servicios generales y para entender un poco más en que consiste las ayudas sociales. ----------

-------El Licenciado José Uhemac Orendain Romero, Suplente del Presidente de Prepárate 2100, A.C., cuestiona qué es Servicios Generales y por qué en el tercer y cuarto trimestre en

Servicios Generales hubo un incremento de dos millones cuarenta y ocho mil y en el cuarto trimestre dos millones quinientos setenta y cuatro mil, si se gastó el 100% cada una de ellas. -----

--------La Licenciada América Alejandra Núñez Zepeda, Directora de Finanzas del Instituto, responde al cuestionamiento, que esto corresponde al pago de aguinaldo y pago de vacaciones, y porque en esos meses se reciben los presupuestos de agosto – diciembre. ----------

--------El Licenciado Joaquín Tello de Meneses Amparan, Suplente de la Presidenta de Danza que da Esperanza, A.C., hace uso de la voz para manifestar que no le queda claro, sugiere que con palabras más sencillas, se explique por qué se va de doscientos nueve a dos millones cuarenta y ocho y después a medio millón más.----------

--------La Licenciada América Alejandra Núñez Zepeda, Directora de Finanzas del Instituto, responde al cuestionamiento, que es debido al atraso que existía respecto del subsidio que otorga el Ayuntamiento, entonces al entrar esta administración se encontró que se debía aproximadamente tres meses de subsidio sin entregar que se pudieron ejercer en estos meses. --

--------El Licenciado Joaquín Tello de Meneses Amparan, Suplente de la Presidenta de Danza que da Esperanza, A.C., hace uso de la voz para manifestar, que como ya se terminó de pagar el subsidio, ¿vamos a regresar los doscientos nueve mil? ----------

--------La Licenciada América Alejandra Núñez Zepeda, Directora de Finanzas del Instituto, responde al cuestionamiento, que solamente se elaboró el presupuesto pensando que el subsidio iba a llegar en tiempo y forma, pero que hasta la fecha no se había recibido, sumando más meses de atraso, es decir, el presupuesto de 2023 no está ejercido en su totalidad, solo está presupuestado.----------

--------El Licenciado Joaquín Tello de Meneses Amparan, Suplente de la Presidenta de Danza que da Esperanza, A.C., hace uso de la voz para manifestar, que vamos a resolver esto haciendo las preguntas antes para ilustrarnos un poco más y no hacer perder el tiempo a todos. ----------

--------No existiendo observaciones y comentarios al respecto, se considera lo suficientemente discutido el punto, el presidente solicita al secretario someta a votación dicho punto del orden del día, siendo posteriormente aprobada por unanimidad por todos los presentes. ----------

--------Continuando con el orden del día, se desahoga el **PUNTO NÚMERO 7.- REVISIÓN, ANÁLISIS Y EN SU CASO APROBACIÓN DEL POA 2024.** ----------

--------Para desahogar este punto del orden del día el Presidente de la Junta de Gobierno solicita a los integrantes de la misma, la aprobación de la intervención de la Lic. Leonarda Carillo Vega, Directora de Programas, Inversiones y Proyectos de este Instituto para dar cuenta de este punto del orden del día, misma que fue aprobada por unanimidad, desahogándose como correspondiente.----------

--------Acto seguido, se solicita a los integrantes de la Junta de Gobierno si tienen observaciones o comentarios que hacer respecto del desahogo de este punto del orden día por parte de la Lic. Leonarda Carillo Vega, Directora de Programas, Inversiones y Proyectos de este Instituto. -------

--------Acto seguido, se procede con el registro las observaciones y comentarios siguientes: --------

--------El Licenciado Joaquín Tello de Meneses Amparan, Suplente de la Presidenta de Danza que da Esperanza, A.C., hace la observación que el presupuesto de egresos presentado en el punto anterior, menciona las gestiones para la construcción de tres nuevos equipamientos culturales, sin embargo, en punto del presupuesto presentado es de trece millones seiscientos sesenta y siete mil pesos, por qué no dejar nada más uno, la construcción del equipamiento cultural de Cabo San Lucas, esa es una de las preguntas del por qué. Segundo punto, una meramente cultural, ¿por qué si se habla de convenios o vinculación con municipios del país, se habla de Antigua Guatemala?, y finalmente, esos trece millones como se dividen, como vamos o cómo se van a ejercer de tal forma que alcance con todos estos edificios que hay que modernizar y hay que mantener, parece un poco bajo pensando nada más en el Pabellón o en la Casa de La Cultura de San José del Cabo, además, de sin considerar de la construcción de otro, el presupuesto es bajo.----------

--------El Licenciado Enrique Alan Castro Ruiz, Director General del Instituto de La Cultura y Las Artes del Municipio de Los Cabos, Baja California Sur, Presidente Pro Tempore de la Junta de Gobierno, manifiesta que el Instituto de la Cultura no desarrolla obra, así como sucede con el Instituto Sudcaliforniano de Cultura, se apela a trabajar en cubierto con el colegio de arquitectos y el colegio de ingenieros, proponer al Ayuntamiento como tal, que tenga en su visión o proyecto, quedando en muy buenas intenciones a reserva que nos den para adelante, lo que pueda hacer la comisión de cultura por cabildo. Hay un planteamiento de una escuela de arte, que se está trabajando en el estadio de Don Koll, donde se construirá la Ciudad Deportiva de Cabo San Lucas, arriba de diecisiete nuevos edificios deportivos, se plantea que como una buena ciudad deportiva pueda tener opciones para la Cultura y las Artes, se plantea una galería de exposiciones e igualmente salones para la impartición de algunos talleres. Nuestro presupuesto no alcanza para el mantenimiento sostenible para el Pabellón de la República. Estamos en la mira para que regrese porque en la anterior administración había pasado al dominio de la Delegación de Cabo San Lucas, ahora se tomó la determinación que actualmente se regrese dónde debe estar que es en el Instituto de la Cultura y las Artes, se necesita que regrese habilitado, porque no hay de otra manera de que ICA con su presupuesto pueda remodelar un edificio con ese tamaño. Hay propuestas muy interesantes en la mesa, por ejemplo, el desarrollo de un patronato donde la participación ciudadana garantiza la transparencia en el manejo de los

recursos y la solución más viable que todos vemos es que eventualmente, lo que ingrese, el millón y medio que ingresa mensualmente del estacionamiento anexo al pabellón, antiguo lote ocho pase al dominio o hacienda de ICA, para que el ICA, con la transparencia de la participación ciudadana, llevar a cabo el mantenimiento sostenible del edificio. Efectivamente se ha hecho una pregunta muy interesante, ICA no desarrolla obras, si trabajos de mantenimientos y remodelación ligera pero no desarrollamos obra. ----------

--------El Maestro Juan de Jesús Pérez Agúndez, Director General de la UABCS, Campus Los Cabos, plantea que si lo presentado es el presupuesto total para el 2024. ----------

--------El Licenciado Enrique Alan Castro Ruiz, Director General del Instituto de La Cultura y Las Artes del Municipio de Los Cabos, Baja California Sur, Presidente Pro Tempore de la Junta de Gobierno, responde que corresponde a la suma total, que no hubo incremento en el tema de nómina, veinte millones para ochenta trabajadores del ICA, sumando trece más, con un total treinta y tres millones de pesos, tomando en cuenta la nómina, presupuesto que debe ser aprobado por votación en cabildo.----------

--------No existiendo más observaciones y comentarios al respecto, se considera lo suficientemente discutido el punto, el presidente solicita al secretario someta a votación dicho punto del orden del día, siendo posteriormente aprobada por unanimidad por todos los presentes. ----------

--------Continuando con el orden del día, se desahoga el **PUNTO NÚMERO 8.- REVISIÓN, ANÁLISIS Y EN SU CASO APROBACIÓN DE LA INTEGRACIÓN DEL COMITÉ DE ADQUISICIONES, ARRENDAMIENTOS Y SERVICIOS.** ----------

--------Para desahogar este punto del orden del día el Presidente de la Junta de Gobierno solicita al Secretario dar lectura el punto de acuerdo que se presenta en este punto del orden del día, misma que fue aprobada por unanimidad, desahogándose como correspondiente. ----------

--------Acto seguido, se solicita a los integrantes de la junta de gobierno si tienen observaciones o comentarios que hacer respecto del desahogo de este punto del orden día por parte del Secretario. ----------

--------Acto seguido, se procede con el registro las observaciones y comentarios siguientes: -----

--------El Licenciado Joaquín Tello de Meneses Amparan, Suplente de la Presidenta de Danza que da Esperanza, A.C., solicita la aclaración del por qué el comité sólo se integra por funcionarios públicos y no se considera la representación de asociaciones civiles, ¿Si existe alguna restricción legal?.----------

--------El Licenciado Cuauhtémoc Carmona Álvarez, Director General de Desarrollo Social, responde a lo solicitado, que es por tratarse de recursos públicos, que por la cuestión de

responsabilidad recae en los servidores públicos respecto de la contabilidad administrativa, sin embargo, se podría integrar como invitados derecho a voz pero no voto.----------

--------El Licenciado Joaquín Tello de Meneses Amparan, Suplente de la Presidenta de Danza que da Esperanza, A.C., aclara que, se ha hecho antes, por el tema de transparencia, ante todo. -

--------El Licenciado Enrique Alan Castro Ruiz, Director General del Instituto de La Cultura y Las Artes del Municipio de Los Cabos, Baja California Sur, Presidente Pro Tempore de la Junta de Gobierno, menciona que todos los institutos están conformado de forma similar, que es magnífico que se pueda hacer ese labor social como observadores en este caso, una observación muy importante la que se plantea, totalmente de acuerdo de que el tema del pabellón debe tener la observancia clara y contundente del patronato que no se queda nada más para los trabajos de remodelación sino también para la operación del edificio.----------

--------No existiendo más observaciones y comentarios al respecto, se considera lo suficientemente discutido el punto, el presidente solicita al secretario someta a votación dicho punto del orden del día, siendo posteriormente aprobada por unanimidad por todos los presentes. ----------

--------Continuando con el orden del día, se desahoga el **PUNTO NÚMERO 9.- ANÁLISIS Y APROBACIÓN DE LOS NOMBRAMIENTOS DE LOS COORDINADORES DE LA CASA DE LA CULTURA DE CABO SAN LUCAS Y CASA DE MÚSICA.** ----------

--------Para desahogar este punto del orden del día el Presidente de la Junta de Gobierno solicita al Secretario dar lectura el punto de acuerdo que se presenta en este punto del orden del día, misma que fue aprobada por unanimidad, desahogándose como correspondiente. ----------

--------Una vez aprobado el nombramiento de dichos funcionarios públicos, el Presidente de la Junta de Gobierno, les tomó la protesta de Ley, el cual, los funcionarios protestaron de forma afirmativa la aceptación al cargo. ----------

--------Acto seguido, se solicita a los integrantes de la junta de gobierno si tienen observaciones o comentarios que hacer respecto del desahogo de este punto del orden día por parte del Secretario.----------

--------Acto seguido, se procede con el registro las observaciones y comentarios siguientes: ----------

--------El Maestro Juan de Jesús Pérez Agúndez, Director General de la UABCS, Campus Los Cabos, hace el uso de la voz para felicitar al Licenciado Rodolfo Henkel Guerrero por su colaboración en la creación de la música del himno del Estado Baja California Sur. ----------

--------No existiendo más observaciones y comentarios al respecto, se considera lo suficientemente discutido el punto, el presidente solicita al secretario someta a votación dicho punto del orden del día, siendo posteriormente aprobada por unanimidad por todos los presentes. ----------

--------Continuando con el orden del día, se desahoga el **PUNTO NÚMERO 10.- ASUNTOS GENERALES.**----------

--------El Licenciado Enrique Alan Castro Ruiz, Director General del Instituto de La Cultura y Las Artes del Municipio de Los Cabos, Baja California Sur, Presidente Pro Tempore de la Junta de Gobierno, hace uso de la voz, que extendió la invitación al Coordinador del Pabellón de la Republica, Juan Francisco Rincón Andrade, por si existe algún tema a tratar respecto del pabellón que el coordinador pueda aclarar a la Junta de Gobierno, aclarando que el Pabellón todavía no regresa a la esfera del Instituto de la Cultura y las Artes del Municipio de Los Cabos.----------

--------El Licenciado Joaquín Tello de Meneses Amparan, Suplente de la Presidenta de Danza que da Esperanza, A.C., cuestionó si existe presupuesto asignado al pabellón para darle funcionamiento al 100%.----------

--------El Licenciado Juan Francisco Rincón Andrade, Coordinador del Pabellón de la República, responde que existe varias acciones que aterrizar, un concurso por parte de la Dirección de Obra Pública, presupuestado por ocho millones, que solo es para obra pública pero no para mantenimiento, habrá que hacer saber a cabildo a través del Regidor Linze, que además del techado considerar otras cosas. Necesitamos buscar esa figura de patronato para considerar no solo en el tema del recurso sino como se va aplicar. El pabellón tiene un alto alcance al público, por decir un ejemplo, en la presentación de dos comediantes, tuvo un alcance de diez mil personas comparado con el alcance que tiene los programas del ICA. De una de las presentaciones, el edificio tuvo un ingreso por cinco mil pesos, no pudimos tener más porque no contamos con un catálogo de cobro para estos espacios que no se ha regulado desde el dos mil nueve que fue entregado este edificio al ayuntamiento. Este recurso, por evento del comediante de Franco Escamilla, se aplica para las necesidades o eventos que solicita el alcalde que no se cobran. E este evento, se tuvo que comprar una bomba para que se pudiera llevar a cabo el evento, es así que el Licenciado Cedeño, Director de Ingresos nos apoyó para que con parte del ingreso del boletaje se comprara una bomba para tener agua, son cuestiones creativas que se han implementado para poder tener en funcionamiento ciertas áreas del edificio. Por otro lado, tenemos el estacionamiento que ha sido una pieza fundamental del pabellón pero que siempre se ha manejado de una forma independiente, es decir, nunca el estacionamiento ha sido parte integral del pabellón, aunque el edificio fue concedido en conjunto con el pabellón. Si el edificio tiene eventos genera ingresos para el estacionamiento, entonces, el estacionamiento se vuelve una pieza fundamental económicamente del edificio, la visión que tenemos que buscar dentro del consejo del patronato, sería la forma de cómo se maneje el edificio, una vez que regrese el

pabellón al ICA, y que cuando regrese la coordinación sea una dirección porque es muy difícil interactuar con otras direcciones como coordinación que no existe una línea directa. ----------

--------El Licenciado Joaquín Tello de Meneses Amparan, Suplente de la Presidenta de Danza que da Esperanza, A.C., cuestiona que tiene conocimiento que una parte del estacionamiento esta concesionado al Delfinario, si existe alguna intención de recuperar ese espacio, asimismo, que pudieran hacer como Junta de Gobierno para impulsar el Patronato. ----------

-------El Licenciado Juan Francisco Rincón Andrade, Coordinador del Pabellón de la República, responde que es un punto importante porque tan solo en forma individual generaría tres veces más. El acuerdo que existe es que el Delfinario ocupa doscientos lugares de los trecientos noventa y ocho que existe, por mil pesos mensuales cuando podría ser de siete mil u ocho mil pesos mensuales, un tema que se tiene que revisar con la Dirección de Ingresos para ver la forma en que se ha concedido esos lugares, genera muy poco cuando podría generar dos veces más de lo que actualmente genera para el edificio.----------

-------El Licenciado Enrique Alan Castro Ruiz, Director General del Instituto de La Cultura y Las Artes del Municipio de Los Cabos, Baja California Sur, Presidente Pro Tempore de la Junta de Gobierno, extiende la pregunta sobre el patronato al asesor de la comisión para que nos pudiera apoyar en como a través de la Junta de Gobierno exhortar a que se tomen cartas en el asunto.----------

-------Asesor de la Comisión Edilicia Permanente de Educación, Cultura, Recreación y Deporte, manifiesta, que se puede considerar las opiniones técnicas de asuntos generales para hacer una recomendación con las facultades de la comisión, trabajar en una mesa de trabajo para iniciar con el proceso administrativo para la creación del patronato, hacer este posicionamiento deja las bases, lo ideal sería integrar a través de ICA y la Junta de Gobierno, el pabellón se debe integrar al plan operativo anual, permitiendo facultades y atribuciones con una estructura organizacional, que sea participativo lo que aquí se proponga.----------

-------El Licenciado Jorge Aarón Montaño Domínguez, Suplente de la Rectora de la Universidad del Golfo de California, hace el uso de la voz para manifestar, que, por parte de la Universidad del Golfo de California, se presentó en un oficio dirigido al presidente de la Comisión Edilicia Permanente de Educación, Cultura, Recreación y Deporte un proyecto de reglamento para la creación del patronato, con fecha de recibido el día veintinueve de septiembre del dos mil veintitrés, reglamento que se podría abonar con las personas expertas en cultura y las artes. En el proyecto se propone una estructura de una Junta Directiva como órgano máximo, un Consejo Asesor, una Dirección General con cuatro coordinaciones; una Coordinación de Procuraduría quien sería los responsables de los bienes del pabellón, una Coordinación de Interacción Social

quien sería el responsable de la relación del Pabellón y La Comunidad, una Coordinación de Arrendamientos, quien es el responsable de resolver las solicitudes para arrendar las instalaciones, asimismo, supervisar los eventos que se lleven a cabo, además, una coordinación administrativa y financiera quien sería a cargo del estado financiero que pudiera haber de este patronado. Que se dé seguimiento la creación de este patronato porque es necesario, además de lo presentado el siete de diciembre del dos mil veintidós, se presentó un escrito al Alcalde por ser el Presidente de la Junta del Gobierno del Instituto, mismo que se da lectura a los presentes, a la letra dice lo siguiente:----------

----------*"La suscrita, Dra. Irma Yolanda Razo Abundis, en mi carácter de Vocal representante de las Instituciones de Educación Superior, ante usted C. Presidente de la Junta de Gobierno del Instituto de Cultura y las Artes del Municipio de Los Cabos, respetuosamente comparezco para exponer lo siguiente: Como lo es de conocimiento público, el Pabellón Cultural de la República Nabor García Aguirre, es el recinto cultural más importante en la región; el cual, ha albergado actuaciones musicales, producciones teatrales, graduaciones, conferencias, concursos navideños de escuelas locales y algunas proyecciones de películas durante el Festival Internacional de Cine de Baja California Sur, sin embargo, desde hace un par de meses, dicho recinto cultural se encuentra inhabilitado, por presuntos daños en la infraestructura, lo que ha traído como consecuencia, que no sea posible utilizarlo para los fines que fue creado. Por lo anterior, es necesario reactivar y explotar el inmueble en mención, y que, por medio de realización de eventos, pueda ser funcional, auto rentable y con ingresos propios, que le permitan realizar las mejoras y servicios pertinentes y así continuar con eventos culturales de gran impacto. Por lo mencionado en los párrafos que anteceden, se estima necesaria y pertinente la creación de un PATRONATO, el cual, deberá tener por lo menos las siguientes atribuciones: 1.- Fungir como administrador del Pabellón Cultural de la República Nabor García Aguirre. 2.- Realizar los cobros por concepto de renta de las instalaciones del Pabellón Cultural de la República "Nabor García Aguirre", previamente aprobados por la autoridad competente. 3.- Realizar la operación y mantenimiento del edificio, hasta por $250,000.00 (Doscientos cincuenta mil pesos 11/100), todo mantenimiento con un costo superior, deberá ser aprobado por la Junta de Gobierno, para lo cual, podrá citar a sesión extraordinaria a cada uno de sus integrantes. 4.- Presentar cuentas trimestrales al o a la Directora General del Instituto; o bien, cada vez que la Junta de Gobierno lo requiera. 5.- Preparar su plan de trabajo, en coordinación con el o la Directora General del Instituto. 6.- Garantizar el uso oportuno y transparente de los recursos recaudados. 7.- Tomar las medidas adecuadas para custodia de la conservación de las instalaciones del pabellón cultural. Respecto de las atribuciones de esta Junta de Gobierno, de conformidad con el artículo 10 del Reglamento del Instituto de la Cultura y las Artes del Municipio de Los Cabos, es el órgano jerárquicamente superior en la estructura del instituto de la cultura y las Artes del Municipio de Los Cabos, sin embargo, carece de facultades para crear un patronato con facultades de administrador del Pabellón Cultural de la República Nabor García Aguirre, no obstante a lo anterior, de conformidad con el artículo 12 del multicitado reglamento cuenta con las siguientes atribuciones, fracción I.- Proponer modificaciones y reformas al presente Reglamento; IX.- Turnar las propuestas que surjan del seno*

de la Junta de Gobierno, ante las instancias que correspondan. En ese orden de ideas, es importante señalar que, el órgano competente para crear órganos municipales es el Ayuntamiento de Los Cabos, tal como lo señala el artículo 39 del Reglamento Interior del Honorable Ayuntamiento de Los Cabos, que a la letra indica, Son facultades y obligaciones del Ayuntamiento: Fracción I, inciso h) Crear y suprimir las dependencias municipales necesarias para el despacho de los asuntos de orden administrativo; inciso p) Crear o suprimir las Direcciones necesarias para el buen desempeño de las actividades propias de la Administración Pública Municipal, considerando las condiciones sociales, económicas y políticas del municipio, en los términos de este reglamento; Fracción V. En materia de participación social, desarrollo social, asistencial y económico, salud pública, educación y cultura o a los patronatos con fines benéficas u útiles a la comunidad, estimular el funcionamiento de clubes de servicio, asociaciones o ligas deportivas, y todas aquellas actividades civiles que persigan el enaltecimiento de la dignidad, la paz, armonía y la salud de los habitantes de este Municipio, por lo anteriormente expuesto, ante usted ciudadano presidente de la Junta de Gobierno del Instituto de la Cultura y las Artes del Municipio de Los Cabos, atentamente pido: Primero.- Tenerme por presentado el presente escrito, atenta solicitud a efecto de que suba como punto de acuerdo para la próxima Sesión Ordinaria de este Junta de Gobierno, el análisis, discusión y en su caso aprobación de proponer al Ayuntamiento de Los Cabos, la creación del patronato con funciones de administrador del Pabellón Cultural de la República Nabor García Aguirre, Segundo.- Para el caso que el punto que antecede sea aprobado, en términos de la fracción XX del artículo 7 del Reglamento Interno del Instituto de la Cultura y las Artes del Municipio de Los Cabos, solicito de conforme las mesas de trabajo, a efecto de determinar las atribuciones y organizaciones internas del patronato citado, que se pondrán en consideración del honorable cabildo municipal, y Tercero.- Una vez agotados las mesas de trabajo, y determinadas las atribuciones interna del patronato en términos del artículo 12.- fracciones I y IX del reglamento interno del Instituto de la Cultura y las Artes del Municipio de Los Cabos; artículo 13.- fracciones II y III, se instruya al Presidente de la Junta de Gobierno para remitir lo correspondiente al Honorable Cabildo Municipal, tendientes a la creación del patronato con funciones de administrador del Pabellón Cultural de la República Nabor García Aguirre.----------

La idea es que este patronato no queda solo en una idea, conforme a los escritos presentados al Presidente de la Comisión y al Presidente de la Junta de Gobierno. ----------

--------Asesor de la Comisión Edilicia Permanente de Educación, Cultura, Recreación y Deporte, manifiesta, se toma nota para dar seguimiento, hay que iniciar un proceso para informar al presidente como se hizo con un proyecto anterior de la ciudad deportiva, lo importante es que ya se está impulsando a través de ICA , que llegue a la Comisión para que el Regidor a través de sus facultades inicie en el proceso interno de Cabildo y las demás dependencias del Ayuntamiento para estar todos en una mesa donde se destine los recursos, por qué no es nada más tener un órgano para el edificio sino contar con un organismo que de servicio al sector, esperando antes del primer trimestre tener un buen diagnóstico real que nos permita como

comisión elevarlo a cabildo y generar un documento que otorgue las atribuciones que requiere el instituto.----------

--------El Licenciado Enrique Alan Castro Ruiz, Director General del Instituto de La Cultura y Las Artes del Municipio de Los Cabos, Baja California Sur, Presidente Pro Tempore de la Junta de Gobierno, agradece la presentación del punto de acuerdo por parte de los presentes, asimismo, se compromete a llevar a cabo puntualmente una Junta de Gobierno de forma trimestral para rendir los informes correspondientes. ----------

--------NO existiendo más ASUNTOS GENERALES que tratar, se solicita al Secretario continúe con el siguiente punto del orden del día. ----------

--------El secretario presenta el último punto del orden del día, CLAUSURA. ----------

---

--------NO habiendo más puntos que tratar se declara oficialmente **CLAUSURADA** los trabajos de esta CUARTA SESIÓN ORDINARIA DE LA JUNTA DE GOBIERNO DEL INSTITUTO DE LA CULTURA Y LAS ARTES DEL MUNICIPIO DE LOS CABOS, BAJA CALIFORNIA SUR, correspondiente al ACTA NÚMERO **004**, siendo las dieciséis (16) horas con (03) tres minutos, del día viernes quince (15) de diciembre del dos mil veintitrés (2023), en la Sala de Juntas del Instituto del Deporte Municipal (INDEM) de la Unidad Deportiva "Rodrigo Aragón Ceseña", en la Ciudad de San José del Cabo, cabecera del Municipio de Los Cabos, Baja California Sur; debiendo firmar al calce y al margen, los que en ella intervinieron. –

----------Damos Fe----------

INTEGRANTES DE LA JUNTA DE GOBIERNO

PRESIDENTE

LIC. ENRIQUE ALAN CASTRO RUIZ. Director General del Instituto de La Cultura y Las Artes del Municipio de Los Cabos, en su calidad de Presidente Pro Tempore de la Junta de Gobierno.

Firma_____
Asistencia

SECRETARIO TÉCNICO

LIC. CUAUHTÉMOC CARMONA ÁLVAREZ. Director General de Desarrollo Social, en su calidad de Secretario Técnico Pro Tempore de la Junta de Gobierno.

Firma_____
Asistencia

VOCALES

LIC. LINZE RODRÍGUEZ GONZÁLEZ, Presidente de la Comisión Edilicia Permanente de Educación, Cultura, Recreación y Deporte.

Firma_____
Asistencia

LIC. RAMÓN ORTEGA MAGAÑA, Suplente del Tesorero Municipal.

Firma_____
Asistencia

LIC. SELENE NAFARRETE SOTOMAYOR, Suplente del Oficial Mayor

Firma_____
Asistencia

LIC. JESÚS ALFREDO GARCÍA HERNÁNDEZ, Suplente del Director General de Fomento Económico

Firma_____
Asistencia

LIC. LUIS ANGEL MARQUEZ MIRANDA, Suplente del Director General del Sistema Municipal DIF Los Cabos.

Firma_____
Asistencia

REPRESENTANTES DE ASOCIACIONES CIVILES

LIC. JOAQUIN TELLO DE MENES AMPARAN, Suplente de la Presidenta de Danza que da Esperanza, A.C.

Firma_____
Asistencia

LIC. EDUARDO AUGUSTO ROMANS LEDERMAN, Suplente del Presidente del Coro Polifónico de Los Cabos, A.C.

Firma_____
Asistencia

C. MARIANA ELIZABETH MENDOZA BRERA, Presidenta de Dibujando Nuestro Sueño, A.C.

Falta

LIC. JOSÉ UHEMAC ORENDAIN ROMERO, Suplente de Presidente de Prepárate 2100, A.C.

Firma_____
Asistencia

REPRESENTANTES DE INSTITUCIONES DE EDUCACIÓN SUPERIOR

MTRO. JUAN DE JESÚS PÉREZ AGUNDEZ, Director General de la UABCS, Campus Los Cabos.

Firma_____
Asistencia

LIC. JORGE AARON MONTAÑO DOMINGUEZ, Suplente de la Rectora de la Universidad del Golfo de California.

Firma_____
Asistencia

M.I. TAMARA ALEJANDRA MONTALVO ARCE, Director General del Instituto Tecnológico de Los Cabos.

Falta

"2023, Año de la Profesora María Rosaura Zapata Cano"

LISTA DE ASISTENCIA DE LOS INTEGRANTES DE LA JUNTA DE GOBIERNO	ASISTENCIA
PRESIDENTE	
1.- PROF. OSCAR LEGGS CASTRO, Presidente Municipal de este H. XIV Ayuntamiento de Los Cabos, en su calidad de Presidente de la Junta de Gobierno. Suplente:	
SECRETARIO TÉCNICO	
2.- LIC. ENRIQUE ALAN CASTRO RUIZ, Director General del Instituto de La Cultura y Las Artes del Municipio de Los Cabos, en su calidad de Secretario Técnico de la Junta de Gobierno.	
VOCALES	
3.- LIC. LINZE RODRÍGUEZ GONZÁLEZ, Presidente de la Comisión Edilicia Permanente de Educación, Cultura, Recreación y Deporte Suplente:	
4.- LIC. CRISTOFER ALBERTINI CAMACHO ORTEGÓN, Tesorero Municipal. Suplente: RAMON ORTEGA MORENO ASESOR DE LA TESORERIA	
5.- LIC. CARLOS ALBERTO BELTRAN OLMEDA, Oficial Mayor Suplente: C.P. Selene Nafarrate Sotomayor Coordinadora OM	
6.- LIC. JASSIEL O. CESEÑA CARRILLO, Director General de Fomento Económico Suplente: Jesus Alfredo Garcia Hernandez	
7.- LIC. CUAUHTÉMOC CARMONA ÁLVAREZ, Director General de Desarrollo Social. Suplente:	
8.- LIC. SERGIO ARMANDO SÁNCHEZ LIZÁRRAGA, Director General del Sistema Municipal DIF Los Cabos. Suplente: Luis Angel Márquez Miranda	
REPRESENTANTES DE ASOCIACIONES CIVILES	

9.- C. MARÍA DE LOURDEZ TELLEZ LANDIN, Presidenta de Danza que da Esperanza, A.C. Suplente: Joaquín Tello de Meneses Amparán 6241571120	
10.- MTRO. REMIGIO HERNÁNDEZ OSORIO, Presidente del Coro Polifónico de Los Cabos, A.C. Suplente: Eduardo ~~Romans~~ AUGUSTO ROMANS LEDERMAN	
11.- C. MARIANA ELIZABETH MENDOZA BRERA, Presidenta de Dibujando Nuestro Sueño, A.C. Suplente:	
12.- C. PHILLIP ROARK, Presidente de Prepárate 2100, A.C. Suplente: Jose Uhemal Orendain Romero	
REPRESENTANTES DE INSTITUCIONES DE EDUCACIÓN SUPERIOR	
13.- MTRO. JUAN DE JESÚS PÉREZ AGUNDEZ, Director General de la UABCS, Campus Los Cabos. Suplente:	
14.- DRA. YOLANDA RAZO ABUNDIS, Rectora de la Universidad del Golfo de California. Suplente: Jorge Aarón Montaño Dominguez	
15.- M.I. TAMARA ALEJANDRA MONTALVO ARCE, Directora General del Instituto Tecnológico de Los Cabos. Suplente:	

OMAR TAMBERTO ZARAYA SOTO CONTRALORIA

H. XIV AYUNTAMIENTO
LOS CABOS, B.C.S.

INSTITUTO DE LA CULTURA
Y LAS ARTES DE LOS CABOS

INSTITUTO DE LA CULTURA Y LAS ARTES DEL MUNICIPIO DE LOS CABOS, BAJA CALIFORNIA SUR

San José del Cabo, Baja California Sur, a 3 de abril de 2024.
Oficio No. ICA/DG/DF/0279/2024

L. C. RICARDO VERDUGO LLANAS
AUDITOR SUPERIOR DEL
ESTADO DE BAJA CALIFORNIA SUR
P R E S E N T E

El que suscribe Lic. Enrique Alan Castro Ruiz, en mi carácter de Director General del Instituto de la Cultura y las Artes de este H. XIV Ayuntamiento de Los Cabos, aprobado mediante la Vigésima Sesión Pública Ordinaria de Cabildo, correspondiente al Acta Número 56, de fecha 04 de Mayo de 2023, asimismo, con las facultades de la Dirección General Consagradas en el artículo 22 del Reglamento Interior del Instituto de la Cultura y Las Artes del Municipio de Los Cabos.

Por medio de la presente informo a usted que este Instituto no ejecuta obra, por lo tanto, no cuenta con Acta de su máximo órgano de gobierno, celebradas durante este ejercicio fiscal.

Sin más por el momento, me despido de Usted reiterando mis respetos y quedando a sus apreciables órdenes para cualquier duda y/o aclaración.

H. XIV AYUNTAMIENTO DE LOS CABOS
ESTADOS UNIDOS MEXICANOS
BAJA CALIFORNIA SUR

DIRECCIÓN DE FINANZAS
INSTITUTO DE LA CULTURA Y LAS ARTES
MUNICIPIO DE LOS CABOS

ATENTAMENTE

LIC. ENRIQUE ALAN CASTRO RUIZ
DIRECTOR GENERAL
DEL INSTITUTO DE LA CULTURA Y LAS ARTES DEL MUNICIPIO DE LOS CABOS

Tel. (624) 1198255 | Calle Álvaro Obregón entre Av. Centenario y Miguel Hidalgo S/N
Centro Histórico, San José del Cabo | Ica.finanzaslc@gmail.com

CÉDULA DE IDENTIFICACIÓN FISCAL

HACIENDA
SECRETARÍA DE HACIENDA Y CRÉDITO PÚBLICO

SAT
SERVICIO DE ADMINISTRACIÓN TRIBUTARIA

ICA160220IG6
Registro Federal de Contribuyentes

INSTITUTO DE LA CULTURA Y LAS ARTES DEL MUNICIPIO DE LOS CABOS, BAJA CALIFORNIA SUR
Nombre, denominación o razón social

idCIF: 16120336931
VALIDA TU INFORMACIÓN FISCAL

CONSTANCIA DE SITUACIÓN FISCAL

Lugar y Fecha de Emisión
LOS CABOS , BAJA CALIFORNIA SUR A 06 DE MAYO DE 2024

ICA160220IG6

Datos de Identificación del Contribuyente:

RFC:	ICA160220IG6
Denominación/Razón Social:	INSTITUTO DE LA CULTURA Y LAS ARTES DEL MUNICIPIO DE LOS CABOS, BAJA CALIFORNIA SUR
Régimen Capital:	SIN TIPO DE SOCIEDAD
Nombre Comercial:	INSTITUTO DE LA CULTURA Y LAS ARTES DEL MUNICIPIO DE LOS CABOS,
Fecha inicio de operaciones:	20 DE FEBRERO DE 2016
Estatus en el padrón:	ACTIVO
Fecha de último cambio de estado:	20 DE FEBRERO DE 2016

Datos del domicilio registrado

Código Postal:23400	**Tipo de Vialidad:** CALLE
Nombre de Vialidad: IGNACIO ZARAGOZA	**Número Exterior:** SIN NUMERO
Número Interior:SIN NUMERO	**Nombre de la Colonia:** CENTRO
Nombre de la Localidad: SAN JOSE DEL CABO	**Nombre del Municipio o Demarcación Territorial:** LOS CABOS
Nombre de la Entidad Federativa: BAJA CALIFORNIA SUR	**Entre Calle:** CALLE VICENTE GUERRERO
Y Calle: CALLE MANUEL DOBLADO	

HACIENDA
SECRETARÍA DE HACIENDA Y CRÉDITO PÚBLICO

SAT
SERVICIO DE ADMINISTRACIÓN TRIBUTARIA

Contacto
Av. Hidalgo 77, col. Guerrero, C.P. 06300, Ciudad de México.
Atención telefónica desde cualquier parte del país:
MarcaSAT 55 627 22 728 y para el exterior del país
(+52) 55 627 22 728

Actividades Económicas:

Orden	Actividad Económica	Porcentaje	Fecha Inicio	Fecha Fin
1	Escuelas de arte pertenecientes al sector público	100	20/02/2016	

Regímenes:

Régimen	Fecha Inicio	Fecha Fin
Personas Morales con Fines no Lucrativos	20/02/2016	

Obligaciones:

Descripción de la Obligación	Descripción Vencimiento	Fecha Inicio	Fecha Fin
Declaración Informativa mensual de Proveedores	El día 17 del mes siguiente a aquél al que corresponda	20/02/2016	

Sus datos personales son incorporados y protegidos en los sistemas del SAT, de conformidad con los Lineamientos de Protección de Datos Personales y con diversas disposiciones fiscales y legales sobre confidencialidad y protección de datos, a fin de ejercer las facultades conferidas a la autoridad fiscal.

Si desea modificar o corregir sus datos personales, puede acudir a cualquier Módulo de Servicios Tributarios y/o a través de la dirección http://sat.gob.mx

"La corrupción tiene consecuencias ¡denúnciala! Si conoces algún posible acto de corrupción o delito presenta una queja o denuncia a través de: www.sat.gob.mx, denuncias@sat.gob.mx, desde México: (55) 8852 2222, desde el extranjero: + 55 8852 2222, SAT móvil o www.gob.mx/sfp".

Cadena Original Sello: ||2024/05/06|ICA160220IG6|CONSTANCIA DE SITUACIÓN FISCAL|20000108888880000000031||

Sello Digital: u6mlJJz1THS5ShOSxJtCDEq2B1s3AF03Bc3KR5TA/tUF6UonHImJZJGgJeh7Yp5FOslPP21W+37skhO078Yja28oZ93R4MhGvlAVoKZ0mXzSxGN3mzbH8SwhrAOI+NFv1rYDlTupVtwpEXYqdR6VvT6l4bM7FVBcSoQqL9bj6OI=

HACIENDA SECRETARÍA DE HACIENDA Y CRÉDITO PÚBLICO | SAT SERVICIO DE ADMINISTRACIÓN TRIBUTARIA

Contacto
Av. Hidalgo 77, col. Guerrero, C.P. 06300, Ciudad de México.
Atención telefónica desde cualquier parte del país:
MarcaSAT 55 627 22 728 y para el exterior del país
(+52) 55 627 22 728

gob.mx

Servicio de Administración Tributaria

Opinión del cumplimiento de obligaciones fiscales

Folio	Clave R.F.C.
24NB7352719	ICA160220IG6

Nombre, Denominación o Razón social

INSTITUTO DE LA CULTURA Y LAS ARTES DEL MUNICIPIO DE LOS CABOS, BAJA CALIFORNIA SUR SIN TIPO DE SOCIEDAD

Estimado contribuyente

Respuesta de opinión:

En atención a su consulta sobre el Cumplimiento de Obligaciones, se le informa lo siguiente:

En los controles electrónicos institucionales del Servicio de Administración Tributaria, se observa que en el momento en que se realiza esta revisión, se encuentra al corriente en el cumplimiento de los puntos que se revisa la opinión del cumplimiento de obligaciones fiscales, contenidos en la Resolución Miscelánea Fiscal vigente. Por lo que se emite esta opinión del cumplimiento de obligaciones fiscales, en sentido POSITIVO. La presente opinión no es una constancia del correcto entero de los impuestos declarados, para lo cual el SAT se reserva sus facultades de verificación previstas en el Código Fiscal de la Federación.

Revisión practicada el día 06 de mayo de 2024, a las 11:36 horas

Notas

1.-Tratándose de estímulos o subsidios, tiene una vigencia de 3 meses contada a partir del día en que se emite según lo establecido en la regla 2.1.27. y 30 días naturales a partir de su emisión para trámites diferentes al señalado, de acuerdo a la regla 2.1.36. de la Resolución Miscelánea Fiscal para 2024.

2.-El procedimiento para obtener la opinión se realiza conforme a lo previsto en la regla 2.1.36. de la Resolución Miscelánea Fiscal para 2024 y de acuerdo a lo establecido en el artículo 32-D del Código Fiscal de la Federación y no constituye respuesta favorable respecto a contribuyentes que se ubican en los supuestos del artículo 69 del Código Fiscal de la Federación.

3.-Para estímulos o subsidios, la opinión que se genere indicando que es Inscrito SIN OBLIGACIONES fiscales, se tomará como Positiva cuando el monto del subsidio no rebase de 40 UMAS elevado al año, en caso contrario se considera como resultado Negativo.

4.-La opinión del cumplimiento, se genera atendiendo a la situación fiscal del contribuyente en los siguientes sentidos: POSITIVA. - Cuando el contribuyente esté inscrito y al corriente en el cumplimiento de las obligaciones que se consideran en los numerales 1 a 12 de la regla 2.1.36. de la Resolución Miscelánea Fiscal para 2024; NEGATIVA. - Cuando el contribuyente esté inscrito y no se encuentre al corriente en el cumplimiento de las obligaciones que se consideran en los numerales 1 a 12 de la regla 2.1.36. de la Resolución Miscelánea Fiscal para 2024; INSCRITO SIN OBLIGACIONES.- Cuando el contribuyente está inscrito en el RFC pero no tiene obligaciones fiscales.

Cadena Original

||ICA160220IG6|24NB7352719|06-05-2024|P||00001088888800000031||

Sello Digital

M+Znr8hKxaLnO1bFZQcYsXeM4tASv7mO8SMCyDgj6IVRaDuhx/cahIDc3BGdueJ1wnNp1vPSZh+YuvtMXgY80MMky
m0owwGdD+xASlRD0gnpzcbotd0H+cQ7nw1/9LFlOqIFo1IPNQTq1gTTLXQOmCiiNEsrw8JHQzamoIN1B8W1rihZDo
Yte5J6OfFSPniNUHYEvqCCJp0WV8dCqAfC3M9RpduDl5ADdsXopQHtR/x1Hfe01/ny6TOFDXfbOvy3Y6rFVcaZe6L
IBlCYxx++LoFjk6sPO7pdCuOhynqcXiQGifRfsv26flaWv1jLjgzQ0VsMQYP11QCNSnrRZPg==

Contacto:
Av. Hidalgo 77, col. Guerrero, c.p. 06300, Ciudad de México. Atención telefónica 01 55 627 22 728, desde Estados Unidos y Canadá 01 877 44 88 728.

Notas

5.-La opinión que se genere indicando que es INSCRITO SIN OBLIGACIONES fiscales, se considera Opinión Negativa para efectos de contratación de adquisiciones, arrendamientos, servicios u obra pública

6.-El procedimiento para obtener la opinión se realiza conforme a lo previsto en la regla 2.1.36. de la Resolución Miscelánea Fiscal para 2024 y de acuerdo a lo establecido en el artículo 32-D del Código Fiscal de la Federación.

Este servicio es gratuito, en el SAT nuestra misión es servirle.

Sus datos personales son incorporados y protegidos en los sistemas del SAT, de conformidad con los lineamientos de protección de Datos Personales y con las diversas disposiciones fiscales y legales sobre confidencialidad y protección de datos, a fin de ejercer las facultades conferidas a la autoridad fiscal.

Si desea modificar o corregir sus datos personales, puede acudir a la Administración Desconcentrada de Servicios al Contribuyente de su preferencia y/o a través del Portal del SAT.

Cadena Original
||ICA160220IG6|24NB7352719|06-05-2024|P||00001088888800000031||

Sello Digital
M+Znr8hKxaLnO1bFZQcYsXeM4tASv7mO8SMCyDgj6IVRaDuhx/cahIDc3BGdueJ1wnNp1vPSZh+YuvtMXgY80MMky
m0owwGdD+xASlRD0gnpzcbotd0H+cQ7nw1/9LFlOqIFo1IPNQTq1gTTLXQOmCiiNEsrw8JHQzamoIN1B8W1rihZDo
Yte5J6OfFSPniNUHYEvqCCJp0WV8dCqAfC3M9RpduDl5ADdsXopQHtR/x1Hfe01/ny6TOFDXfbOvy3Y6rFVcaZe6L
IBlCYxx++LoFjk6sPO7pdCuOhynqcXiQGifRfsv26flaWv1jLjgzQ0VsMQYP11QCNSnrRZPg==

Contacto:
Av. Hidalgo 77, col. Guerrero, c.p. 06300, Ciudad de México. Atención telefónica 01 55 627 22 728, desde Estados Unidos y Canadá 01 877 44 88 728.

H. XIV AYUNTAMIENTO
LOS CABOS, B.C.S.

INSTITUTO DE LA CULTURA
Y LAS ARTES DE LOS CABOS

INSTITUTO DE LA CULTURA Y LAS ARTES DEL MUNICIPIO DE LOS CABOS, BAJA CALIFORNIA SUR

San José del Cabo, Baja California Sur, a 3 de abril de 2024.
Oficio No. ICA/DG/DF/00150/2024
Asunto: **ANEXO 2 PUNTO 1.**

L. C. RICARDO VERDUGO LLANAS
AUDITOR SUPERIOR DEL
ESTADO DE BAJA CALIFORNIA SUR
P R E S E N T E

El que suscribe Lic. Enrique Alan Castro Ruiz, en mi carácter de Director General del Instituto de la Cultura y las Artes de este H. XIV Ayuntamiento de Los Cabos, aprobado mediante la Vigésima Sesión Pública Ordinaria de Cabildo, correspondiente al Acta Número 56, de fecha 04 de Mayo de 2023, asimismo, con las facultades de la Dirección General Consagradas en el artículo 22 del Reglamento Interior del Instituto de la Cultura y Las Artes del Municipio de Los Cabos.

En respuesta al requerimiento de información para la Auditoria 2023 con oficio N° ASEBCS/107/2024.

Referente al ANEXO 2.

1. Relación de los servidores públicos adscritos a la dependencia que sean responsables de la recepción, administración, manejo, aplicación y/o custodia de recursos públicos.

NOMBRE	RFC	CURP	AREA DE ADSCRIPCIÓN	CARGO	NOMBRAMIENTO	VIGENCIA	CONSTANCIA DE MOVIMIENTOS	DOMICILIO PARTICULAR	TELEFONO	CORREO ELECTRONICO
ENRIQUE ALAN CASTRO RUIZ	CARE780219KX2	CARE790219HBSSZN06	INSTITUTO DE LA CULTURA Y LAS ARTES	DIRECTOR GENERAL	04-mayo-23	28-sep-24	ALTA	COSTA AZUL S/N, COL.COSTA AZUL CP 23406, LOS CABOS, B.C.S.	6242640252	icadireccionegral@outlook.com
AMERICA ALEJANDRA NUÑEZ ZEPEDA	NUZA880424DB5	NUZA880424MMNXPM09	INSTITUTO DE LA CULTURA Y LAS ARTES	DIRECTORA DE FINANZAS	24-mayo-23	28-sep-24	ALTA	C.IGNACIO RAMIREZ MZA.19 LOTE 02-A, COL.SANTA ROSA CP.23428 LOS CABOS. B.C.S.	6241198255	ica.finanzasic@gmail.com
LUCINA GOROVE ROMERO	GORL680415C46	GORL680415MBSRMC06	INSTITUTO DE LA CULTURA Y LAS ARTES	DIRECTORA DE ADMINISTRACION	24- mayo-23	28-sep.24	ALTA	PRIV.COLINA ROJA MZA.02 LTE.09 FRACC.COLINAS DE SAN JOSE CP.23427 LOS CABOS,B.C.S.	6241321803	Adm.cultura.icaloscabos@gmail.com

PODER LEGISLATIVO
AUDITORIA SUPERIOR DEL ESTADO
DE BAJA CALIFORNIA SUR
Soporte 6/6
09 ABR 2024
19:13
RECIBIDO
OFICIALIA DE PARTES
SUJETO A REVISION Y ANALISIS

H. XIV AYUNTAMIENTO
LOS CABOS, B.C.S.

INSTITUTO DE LA CULTURA
Y LAS ARTES DE LOS CABOS

FIRMA	SELLO
DIRECCION GENERAL	

INSTITUTO DE CULTURA Y LAS ARTES DEL MUNICIPIO DE LOS CABOS, B.C.S.

FIRMA	SELLO
DIRECCION DE FINANZAS	

DIRECCIÓN DE FINANZAS
INSTITUTO DE LA CULTURA Y LAS ARTES
MUNICIPIO DE LOS CABOS

FIRMA	SELLO
DIRECCION DE ADMINISTRACIÓN	

DIRECCIÓN DE ADMINISTRACIÓN
INSTITUTO DE LA CULTURA Y LAS
ARTES DEL MUNICIPIO DE LOS CABOS

Sin otro particular por el momento, quedo a sus órdenes reiterándole mi más distinguida consideración.

ATENTAMENTE

LIC. ENRIQUE ALAN CASTRO RUIZ
DIRECTOR GENERAL
DEL INSTITUTO DE LA CULTURA Y LAS ARTES DEL MUNICIPIO DE LOS CABOS

INSTITUTO DE CULTURA Y
LAS ARTES DEL
MUNICIPIO DE LOS CABOS, B.C.S.


MÉXICO INSTITUTO NACIONAL ELECTORAL
CREDENCIAL PARA VOTAR

NOMBRE
CASTRO
RUIZ
ENRIQUE ALAN

SEXO H

DOMICILIO
- COSTA AZUL S/N
COL COSTA AZUL 23406
LOS CABOS, B.C.S.

CLAVE DE ELECTOR CSRZEN78021903H100
CURP
CARE780219HBSSZN06
AÑO DE REGISTRO
2001 06
FECHA DE NACIMIENTO
19/02/1978
SECCIÓN
0290
VIGENCIA
2022 - 2032


INE

IDMEX2367530888<<0290025408979
7802199H3212312MEX<06<<14061<3
CASTRO<RUIZ<<ENRIQUE<ALAN<<<<<

H. XIV AYUNTAMIENTO DE LOS CABOS
BAJA CALIFORNIA SUR

CON FUNDAMENTO EN LOS ARTÍCULOS 115 DE LA CONSTITUCIÓN POLÍTICA DE LOS ESTADOS UNIDOS MEXICANOS; 52 FRACCIÓN I, 53 FRACCIONES I Y XIV, Y 121 FRACCIÓN VIII DE LA LEY ORGÁNICA DEL GOBIERNO MUNICIPAL PARA EL ESTADO DE BAJA CALIFORNIA SUR; ARTÍCULOS 26 FRACCIÓN VIII Y 35 INCISO 5) Y 39 BIS DEL REGLAMENTO DE LA ADMINISTRACIÓN PÚBLICA MUNICIPAL DE LOS CABOS, B.C.S.; ARTÍCULO 39 FRACCIÓN I, INCISO A), ARTÍCULO 40 FRACCIÓN I DEL REGLAMENTO INTERIOR DEL HONORABLE AYUNTAMIENTO DE LOS CABOS, B. C. S.; Y DERIVADO DE LA VIGÉSIMA SESIÓN PÚBLICA ORDINARIA DE CABILDO, CORRESPONDIENTE AL ACTA NÚMERO 56, CELEBRADA EL DÍA 04 DE MAYO DE 2023; TENGO A BIEN EXTENDER EL PRESENTE:

NOMBRAMIENTO

AL C. LIC. ENRIQUE ALÁN CASTRO RUIZ

COMO
DIRECTOR GENERAL DEL INSTITUTO DE LA CULTURA Y LAS ARTES DEL MUNICIPIO DE LOS CABOS

DADO EN LA CIUDAD DE SAN JOSÉ DEL CABO, BAJA CALIFORNIA SUR, A 04 DE MAYO DE 2023.

PRESIDENCIA DE LOS CABOS, B.C.S

PROFR. OSCAR LEGGS CASTRO
PRESIDENTE MUNICIPAL

SECRETARÍA GENERAL DE LOS CABOS, B.C.S.

LIC. ARIEL CASTRO CÁRDENAS
SECRETARIO GENERAL MUNICIPAL



MÉXICO INSTITUTO NACIONAL ELECTORAL
CREDENCIAL PARA VOTAR

NOMBRE
NUÑEZ
ZEPEDA
AMERICA ALEJANDRA

FECHA DE NACIMIENTO
24/04/1988

SEXO M

DOMICILIO
C IGNACIO RAMIREZ MZA 19 LTE 02 A
COL SANTA ROSA 23428
LOS CABOS, B.C.S.

CLAVE DE ELECTOR NZZPAM88042416M500
CURP NUZA880424MMNXPM09 AÑO DE REGISTRO 2007 01
ESTADO 03 MUNICIPIO 004 SECCIÓN 0299
LOCALIDAD 0001 EMISIÓN 2015 VIGENCIA 2025



ELECCIONES FEDERALES
LOCALES Y EXTRAORDINARIAS
INE

EDMUNDO JACOBO MOLINA
SECRETARIO EJECUTIVO DEL
INSTITUTO NACIONAL ELECTORAL

IDMEX1402437306<<0299079210063
8804248M2512314MEX<01<<09972<0
NUNEZ<ZEPEDA<<AMERICA<ALEJANDR

H. XIV AYUNTAMIENTO DE LOS CABOS
BAJA CALIFORNIA SUR

CON FUNDAMENTO EN LOS ARTÍCULOS 150 DE LA CONSTITUCIÓN POLÍTICA DEL ESTADO LIBRE Y SOBERANO DE BAJA CALIFORNIA SUR, 52, FRACCIÓN I, 53, FRACCIÓN I, IV Y XVII, 121 FRACCIÓN V DE LA LEY ORGÁNICA DEL GOBIERNO MUNICIPAL DEL ESTADO DE BAJA CALIFORNIA SUR; Y DE LOS ARTÍCULOS 19, FRACCIÓN VIII Y 26 FRACCIÓN VIII DEL REGLAMENTO DE LA ADMINISTRACIÓN PÚBLICA MUNICIPAL DE LOS CABOS, BAJA CALIFORNIA SUR, Y ARTICULO 20, FRACCIÓN VI DEL REGLAMENTO INTERNO DE LA CONTRALORÍA MUNICIPAL DEL H. AYUNTAMIENTO DEL MUNICIPIO DE LOS CABOS B.C.S. A PARTIR DEL DÍA 24 DE MAYO DE 2023, TENGO A BIEN EXTENDER EL PRESENTE:

NOMBRAMIENTO

A LA C. AMÉRICA ALEJANDRA NÚÑEZ SEPEDA

COMO

DIRECTORA DE FINANZAS DEL INSTITUTO DE LA CULTURA Y LAS ARTES DEL MUNICIPIO DE LOS CABOS B.C.S.

DADO EN LA CIUDAD DE SAN JOSÉ DEL CABO, BAJA CALIFORNIA SUR, A 24 DE MAYO DE 2023.

PRESIDENCIA DE LOS CABOS, B.C.S.

SECRETARÍA GENERAL DE LOS CABOS, B.C.S.

PROFR. OSCAR LEGGS CASTRO
PRESIDENTE MUNICIPAL

LIC. ARIEL CASTRO CÁRDENAS
SECRETARIO GENERAL MUNICIPAL


MÉXICO
INSTITUTO NACIONAL ELECTORAL
CREDENCIAL PARA VOTAR
NOMBRE
GOROSAVE
ROMERO
LUCINA
SEXO M
DOMICILIO
PRIV COLINA RIOJA MZA 02 LTE 09
FRACC COLINAS DE SAN JOSE 23427
LOS CABOS, B.C.S.
CLAVE DE ELECTOR GRRMLC68041503M001
CURP
GORL680415MBSRMC06
AÑO DE REGISTRO
1994 02
FECHA DE NACIMIENTO
15/04/1968
SECCIÓN
0298
VIGENCIA
2020 - 2030


INE
IDMEX2060966027<<0298044006575
6804152M3012316MEX<02<<06014<9
GOROSAVE<ROMERO<<LUCINA<<<<<<<

H. XIV AYUNTAMIENTO DE LOS CABOS
BAJA CALIFORNIA SUR

CON FUNDAMENTO EN LOS ARTÍCULOS 150 DE LA CONSTITUCIÓN POLÍTICA DEL ESTADO LIBRE Y SOBERANO DE BAJA CALIFORNIA SUR, 52, FRACCIÓN I, 53, FRACCIÓN I, IV Y XVII, 121 FRACCIÓN V DE LA LEY ORGÁNICA DEL GOBIERNO MUNICIPAL DEL ESTADO DE BAJA CALIFORNIA SUR; Y DE LOS ARTÍCULOS 19, FRACCIÓN VIII Y 26 FRACCIÓN VIII DEL REGLAMENTO DE LA ADMINISTRACIÓN PÚBLICA MUNICIPAL DE LOS CABOS, BAJA CALIFORNIA SUR, Y ARTICULO 20, FRACCIÓN VI DEL REGLAMENTO INTERNO DE LA CONTRALORÍA MUNICIPAL DEL H. AYUNTAMIENTO DEL MUNICIPIO DE LOS CABOS B.C.S. A PARTIR DEL DÍA 24 DE MAYO DE 2023, TENGO A BIEN EXTENDER EL PRESENTE:

NOMBRAMIENTO

A LA C. LUCINA GOROSAVE ROMERO

COMO

DIRECTORA DE ADMINISTRACIÓN DEL INSTITUTO DE LA CULTURA Y LAS ARTES DEL MUNICIPIO DE LOS CABOS B.C.S.

DADO EN LA CIUDAD DE SAN JOSÉ DEL CABO, BAJA CALIFORNIA SUR,
A 24 DE MAYO DE 2023.

PRESIDENCIA DE LOS CABOS, B.C.S.

SECRETARÍA GENERAL DE LOS CABOS B.C.S.

PROFR. OSCAR LEGGS CASTRO
PRESIDENTE MUNICIPAL

LIC. ARIEL CASTRO CÁRDENAS
SECRETARIO GENERAL MUNICIPAL

H. XIV AYUNTAMIENTO
LOS CABOS, B.C.S.

INSTITUTO DE LA CULTURA Y LAS ARTES DEL MUNICIPIO DE LOS CABOS

LINK DE ACCESO ESTABLECIDO POR EL ENTE PÚBLICO RELATIVO A SU NORMATIVIDAD APLICABLE VIGENTE, DEBIDAMENTE FORMALIZADAS

INSTITUTO DE LA CULTURA
Y LAS ARTES DE LOS CABOS

https://www.icaloscabos.gob.mx/normativavigente



H. XIV AYUNTAMIENTO
LOS CABOS, B.C.S.

INSTITUTO DE LA CULTURA
Y LAS ARTES DE LOS CABOS

INSTITUTO DE LA CULTURA Y LAS ARTES DEL MUNICIPIO DE LOS CABOS, BAJA CALIFORNIA SUR

San José del Cabo, Baja California Sur, a 3 de abril de 2024.
Oficio No. ICA/DG/DF/0300/2024

L. C. RICARDO VERDUGO LLANAS
AUDITOR SUPERIOR DEL
ESTADO DE BAJA CALIFORNIA SUR
P R E S E N T E

El que suscribe Lic. Enrique Alan Castro Ruiz, en mi carácter de Director General del Instituto de la Cultura y las Artes de este H. XIV Ayuntamiento de Los Cabos, aprobado mediante la Vigésima Sesión Pública Ordinaria de Cabildo, correspondiente al Acta Número 56, de fecha 04 de Mayo de 2023, asimismo, con las facultades de la Dirección General Consagradas en el artículo 22 del Reglamento Interior del Instituto de la Cultura y Las Artes del Municipio de Los Cabos.

Por medio de la presente informo a usted que para este ejercicio fiscal este Instituto no presenta deuda, por lo tanto no contamos con evidencia del registro de la deuda ante las instancias estatales y federales.

Sin más por el momento, me despido de Usted reiterando mis respetos y quedando a sus apreciables órdenes para cualquier duda y/o aclaración.

ATENTAMENTE

LIC. ENRIQUE ALAN CASTRO RUIZ
DIRECTOR GENERAL
DEL INSTITUTO DE LA CULTURA Y LAS ARTES DEL MUNICIPIO DE LOS CABOS

DIRECCIÓN DE FINANZAS
INSTITUTO DE LA CULTURA Y LAS ARTES
MUNICIPIO DE LOS CABOS

H. XIV AYUNTAMIENTO
LOS CABOS, B.C.S.

INSTITUTO DE LA CULTURA
Y LAS ARTES DE LOS CABOS

INSTITUTO DE LA CULTURA Y LAS ARTES DEL MUNICIPIO DE LOS CABOS, BAJA CALIFORNIA SUR

San José del Cabo, Baja California Sur, a 3 de abril de 2024.
Oficio No. ICA/DG/DF/0275/2024

L. C. RICARDO VERDUGO LLANAS
AUDITOR SUPERIOR DEL
ESTADO DE BAJA CALIFORNIA SUR
P R E S E N T E

El que suscribe Lic. Enrique Alan Castro Ruiz, en mi carácter de Director General del Instituto de la Cultura y las Artes de este H. XIV Ayuntamiento de Los Cabos, aprobado mediante la Vigésima Sesión Pública Ordinaria de Cabildo, correspondiente al Acta Número 56, de fecha 04 de Mayo de 2023, asimismo, con las facultades de la Dirección General Consagradas en el artículo 22 del Reglamento Interior del Instituto de la Cultura y Las Artes del Municipio de Los Cabos.

Por medio de la presente informo a usted que para el ejercicio fiscal 2023 no contamos con el Programa anual de adquisiciones, arrendamientos y servicios.

H. XIV AYUNTAMIENTO DE LOS CABOS
ESTADOS UNIDOS MEXICANOS
BAJA CALIFORNIA SUR

INSTITUTO DE CULTURA Y
LAS ARTES DEL
MUNICIPIO DE LOS CABOS, B.C.S.

ATENTAMENTE

LIC. ENRIQUE ALAN CASTRO RUIZ
DIRECTOR GENERAL
DEL INSTITUTO DE LA CULTURA Y LAS ARTES DEL MUNICIPIO DE LOS CABOS

INSTITUTO DE LA CULTURA Y LAS ARTES DEL MUNICIPIO DE LOS CABOS, B.C.S.

PROGRAMA ANUAL DE ADQUISICIONES, ARRENDAMIENTOS Y SERVICIOS (PAAAS) 2023

CODIGO	CONCEPTO	VALOR ESTIMADO DE COMPRA TRIMESTRE 1	CANTIDAD	VALOR ESTIMADO DE COMPRA TRIMESTRE 2	CANTIDAD	VALOR ESTIMADO DE COMPRA TRIMESTRE 3	CANTIDAD	VALOR ESTIMADO DE COMPRA TRIMESTRE 4	CANTIDAD
2000	MATERIALES Y SUMINISTROS								
	TOTAL CAPÍTULO 2000	$ -		$ -		-		-	$ -
3000	SERVICIOS GENERALES								
	TOTAL CAPÍTULO 3000	$ -		$ -		-		-	$ -
4000	TRANSFERENCIAS, ASIGNACIONES, SUBSIDIOS Y OTRAS AYUDAS								
	TOTAL CAPÍTULO 4000	$ -		$ -		-		-	$ -
5000	BIENES MUEBLES, INMUEBLES E INTANGIBLES								
	TOTAL CAPÍTULO 5000	$ -		$ -		-		-	$ -
	GRAN TOTAL	$ -				-		-	$ -

INSTITUTO DE LA CULTURA Y LAS ARTES DEL MUNICIPIO DE LOS CABOS
ANALISIS PRESUPUESTAL POR PROYECTO
CORRESPONDIENTE AL EJERCICIO FISCAL 2023
0388_POP_PMIMCLC_001_2300

H. XIV AYUNTAMIENTO LOS CABOS, B.C.S.

INSTITUTO DE LA CULTURA Y LAS ARTES DE LOS CABOS

PROGRAMA OPERATIVO ANUAL (POA)	PRESUPUESTO AUTORIZADO	CLASIFICACIÓN POR OBJETO DEL GASTO							
		SERVICIOS PERSONALES	MATERIALES Y SUMINISTROS	SERVICIOS GENERALES	AYUDAS SOCIALES	BIENES MUEBLES	ADEFAS	SUMA	%
VIVA LA PLAZA	100,000			100,000				100,000	0.34%
NOCHES DE PLENILUNIO	137,750		46,400	91,350				137,750	0.46%
NOCHES DE PLENILUNIO RURAL	187,050		46,400	140,650				187,050	0.63%
PLAZARTE, ARTE Y RECREACIÒN	1,022,100			1,022,100				1,022,100	3.44%
VINCULACION CULTURAL	225,000			225,000				225,000	0.76%
MANTENIMIENTO A INFRAESTRUCTURA	750,000			750,000				750,000	2.52%
CASA DE LA CULTURA SJC	67,900		55,000	12,900				67,900	0.23%
EQUIPAMIENTO CULTURAL	375,000					375,000		375,000	1.26%
CASA DE LA CULTURA MIRAFLORES	17,400			17,400				17,400	0.06%
CASA DE LA CULTURA SANTIAGO	13,000			13,000				13,000	0.04%
CASA DE LA CULTURA LA RIBERA	7,000			7,000				7,000	0.02%
EQUIPO Y MATERIAL DE OFICINA	230,000		230,000					230,000	0.77%
ARTISTAS LOCALES	200,000			200,000				200,000	0.67%
ARTISTAS FORANEOS	750,000			750,000				750,000	2.52%
CONCURSOS ARTISTICOS	315,000				315,000			315,000	1.06%
DIFUSION Y PROMOCION CULTURAL	200,000			200,000				200,000	0.67%
EVENTOS CULTURALES Y SOCIALES	78,000		78,000					78,000	0.26%
CURSOS PARA ARTISTAS CABEÑOS	165,000			165,000				165,000	0.55%
CURSOS PARA ENRIQUECER LA CULTURA	165,000			165,000				165,000	0.55%
MATERIALES ARTISTICOS	197,140		197,140					197,140	0.66%
EQUIPO DE AUDIO E ILUMINACION	200,000			200,000				200,000	0.67%
APOYO BOCADILLOS	52,200		52,200					52,200	0.18%
COMBUSTIBLES	184,000		184,000					184,000	0.62%
SERVICIOS PROFESIONALES	491,376			491,376				491,376	1.65%
EVENTOS CULTURALES Y ADTIVOS.	2,934,644		118,100	314,051	1,043,950	141,000	1,317,543	2,934,644	9.86%
COORD. DELEGACION DE SANTIAGO	13,300		6,100	7,200				13,300	0.04%
20º ANIV. BALLET DE ESPEC. LIBERTADOR	170,000			170,000				170,000	0.57%
SERVICIOS PERSONALES (NOMINA)	20,503,800	20,503,800						20,503,800	68.92%
SUMA	29,751,660	20,503,800	1,013,340	5,042,027	1,358,950	516,000	1,317,543	29,751,660	100%

H. XIV AYUNTAMIENTO
LOS CABOS, B.C.S.

INSTITUTO DE LA CULTURA
Y LAS ARTES DE LOS CABOS

INSTITUTO DE LA CULTURA Y LAS ARTES DEL MUNICIPIO DE LOS CABOS, BAJA CALIFORNIA SUR

San José del Cabo, Baja California Sur, a 3 de abril de 2024.
Oficio No. ICA/DG/DF/0303/2024

L. C. RICARDO VERDUGO LLANAS
AUDITOR SUPERIOR DEL
ESTADO DE BAJA CALIFORNIA SUR
P R E S E N T E

El que suscribe Lic. Enrique Alan Castro Ruiz, en mi carácter de Director General del Instituto de la Cultura y las Artes de este H. XIV Ayuntamiento de Los Cabos, aprobado mediante la Vigésima Sesión Pública Ordinaria de Cabildo, correspondiente al Acta Número 56, de fecha 04 de Mayo de 2023, asimismo, con las facultades de la Dirección General Consagradas en el artículo 22 del Reglamento Interior del Instituto de la Cultura y Las Artes del Municipio de Los Cabos.

Por medio de la presente informo a usted que para este ejercicio fiscal este Instituto no cuenta con comité de adquisiciones, por lo tanto, no contamos con Actas de este comité.

Sin más por el momento, me despido de Usted reiterando mis respetos y quedando a sus apreciables órdenes para cualquier duda y/o aclaración.

H. XIV AYUNTAMIENTO DE LOS CABOS
ESTADOS UNIDOS MEXICANOS
BAJA CALIFORNIA SUR

DIRECCIÓN DE FINANZAS
INSTITUTO DE LA CULTURA Y LAS ARTES
MUNICIPIO DE LOS CABOS

ATENTAMENTE

LIC. ENRIQUE ALAN CASTRO RUIZ
DIRECTOR GENERAL
DEL INSTITUTO DE LA CULTURA Y LAS ARTES DEL MUNICIPIO DE LOS CABOS

Tel. (624) 1198255 | Calle Álvaro Obregón entre Av. Centenario y Miguel Hidalgo S/N
Centro Histórico, San José del Cabo | Ica.finanzaslc@gmail.com

H. XIV AYUNTAMIENTO
LOS CABOS, B.C.S.

INSTITUTO DE LA CULTURA
Y LAS ARTES DE LOS CABOS

INSTITUTO DE LA CULTURA Y LAS ARTES DEL MUNICIPIO DE LOS CABOS, BAJA CALIFORNIA SUR

San José del Cabo, Baja California Sur, a 3 de abril de 2024.
Oficio No. ICA/DG/DF/0302/2024

L. C. RICARDO VERDUGO LLANAS
AUDITOR SUPERIOR DEL
ESTADO DE BAJA CALIFORNIA SUR
P R E S E N T E

El que suscribe Lic. Enrique Alan Castro Ruiz, en mi carácter de Director General del Instituto de la Cultura y las Artes de este H. XIV Ayuntamiento de Los Cabos, aprobado mediante la Vigésima Sesión Pública Ordinaria de Cabildo, correspondiente al Acta Número 56, de fecha 04 de Mayo de 2023, asimismo, con las facultades de la Dirección General Consagradas en el artículo 22 del Reglamento Interior del Instituto de la Cultura y Las Artes del Municipio de Los Cabos.

Por medio de la presente informo a usted que para este ejercicio fiscal este Instituto no cuenta con adquisiciones contratadas mediante excepciones de la Licitación pública, por lo tanto, no se realizaron Informes a la contraloría.

Sin más por el momento, me despido de Usted reiterando mis respetos y quedando a sus apreciables órdenes para cualquier duda y/o aclaración.

H. XIV AYUNTAMIENTO DE LOS CABOS
ESTADOS UNIDOS MEXICANOS
BAJA CALIFORNIA SUR

DIRECCION DE FINANZAS
INSTITUTO DE LA CULTURA Y LAS ARTES
MUNICIPIO DE LOS CABOS

ATENTAMENTE

LIC. ENRIQUE ALAN CASTRO RUIZ
DIRECTOR GENERAL
DEL INSTITUTO DE LA CULTURA Y LAS ARTES DEL MUNICIPIO DE LOS CABOS

H. XIV AYUNTAMIENTO
LOS CABOS, B.C.S.

INSTITUTO DE LA CULTURA
Y LAS ARTES DE LOS CABOS

INSTITUTO DE LA CULTURA Y LAS ARTES DEL MUNICIPIO DE LOS CABOS, BAJA CALIFORNIA SUR

San José del Cabo, Baja California Sur, a 3 de abril de 2024.
Oficio No. ICA/DG/DF/0305/2024

L. C. RICARDO VERDUGO LLANAS
AUDITOR SUPERIOR DEL
ESTADO DE BAJA CALIFORNIA SUR
P R E S E N T E

El que suscribe Lic. Enrique Alan Castro Ruiz, en mi carácter de Director General del Instituto de la Cultura y las Artes de este H. XIV Ayuntamiento de Los Cabos, aprobado mediante la Vigésima Sesión Pública Ordinaria de Cabildo, correspondiente al Acta Número 56, de fecha 04 de Mayo de 2023, asimismo, con las facultades de la Dirección General Consagradas en el artículo 22 del Reglamento Interior del Instituto de la Cultura y Las Artes del Municipio de Los Cabos.

Por medio de la presente informo a usted que durante el ejercicio fiscal 2023, no se llevaron a cabo sentencias, laudos, incidentes, liquidaciones, etc., que constituyan una resolución jurídica de la cual se apliquen recursos del fondo contingente.

Sin más por el momento, me despido de Usted reiterando mis respetos y quedando a sus apreciables órdenes para cualquier duda y/o aclaración.

ATENTAMENTE

LIC. ENRIQUE ALAN CASTRO RUIZ
DIRECTOR GENERAL
DEL INSTITUTO DE LA CULTURA Y LAS ARTES DEL MUNICIPIO DE LOS CABOS

DIRECCION DE FINANZAS
INSTITUTO DE LA CULTURA Y LAS ARTES

Tel. (624) 1198255 | Calle Álvaro Obregón entre Av. Centenario y Miguel Hidalgo S/N
Centro Histórico, San José del Cabo | Ica.finanzaslc@gmail.com

H. XIV AYUNTAMIENTO
LOS CABOS, B.C.S.

INSTITUTO DE LA CULTURA Y LAS ARTES DEL MUNICIPIO DE LOS CABOS
BASE DE DATOS DE INGRESOS
CORRESPONDIENTE AL EJERCICIO FISCAL 2023

INSTITUTO DE LA CULTURA Y LAS ARTES DE LOS CABOS

							Datos de Facturación						Operación Bancaria				
Fecha del Comprobante	Folio Interno	Folio Fiscal	No. de Poliza de Registro contable del: Ingreso	Deposito	Nombre del receptor del Comprobante	Concepto del comprobante fiscal digital por internet ó factura electrónica	Fuente del Ingreso	Importe	(+) I.V.A.	(-) Retencion I.S.R.	(-) Retencion de I.V.A.	(=) Total	Monto del Cobro	Forma de Cobro	Fecha de la operación	Numero de Cuenta	Nombre del Banco
12/01/2023	51069105-D63A-45B7-9DA8-50DF8272D96	51069105-D63A-45B7-9DA8050DF8272D96	980,655.00	980,655.00	MUNICIPIO DE LOS CABOS	SUBSIDIO MES DE ENERO DEL PBR	SUBSIDIO MUNICIPAL	980,655.00				980,655.00	980,655.00	TRANSFERENCIA ELECTRONICA	20/01/2023	1800158041	BANCO SANTANDER MEXICO, S.A
07/02/2023	3650A072-8F20-473A-97EB-9E0D82F903AA	3650A072-EF2D-4764-97EB-9E0DB2F903AA	710,655.00	710,655.00	MUNICIPIO DE LOS CABOS	SUBSIDIO MES DE FEBRERO DEL PBR	SUBSIDIO MUNICIPAL	710,655.00				710,655.00	710,655.00	TRANSFERENCIA ELECTRONICA	17/02/2023	1800158041	BANCO SANTANDER MEXICO, S.A
10/03/2023	51426970-596A-4CAD-835A-7FF85CD38A77	51426970-596A-4CAD-835A-7FF85CD38A77	710,655.00	710,655.00	MUNICIPIO DE LOS CABOS	SUBSIDIO MES DE MARZO DEL PBR	SUBSIDIO MUNICIPAL	710,655.00				710,655.00	710,655.00	TRANSFERENCIA ELECTRONICA	28/04/2023	1800158041	BANCO SANTANDER MEXICO, S.A
15/03/2023	0EB819AF-DB19-4A93-84E7-7CF4BBDA28F7	0EB819AF-DB19-4A93-84E7-7CF4BBDA28F7	850,640.00	850,640.00	MUNICIPIO DE LOS CABOS	SUBSIDIO EXTRAORDINARIO FIESTAS TRADICIONALES SAN JOSE 2023	SUBSIDIO MUNICIPAL	850,640.00				850,640.00	CANCELADA				
16/03/2023	509D0DC3-43F4-4928-8388-C672C4AE6114	509D0DC3-43F4-4928-8388-C672C4AE6114	724,560.00	724,560.00	MUNICIPIO DE LOS CABOS	SUBSIDIO EXTRAORDINARIO FIESTAS TRADICIONALES SAN JOSE 2023	SUBSIDIO MUNICIPAL	724,560.00				724,560.00	724,560.00	TRANSFERENCIA ELECTRONICA	16/03/2023	1800158041	BANCO SANTANDER MEXICO, S.A
27/04/2023	47B4A797-88DA-45C6-B639-767C0260A4B9	47B4A797-88DA-45C6-B639-767C0260A4B9	1,090,655.00	1,090,655.00	MUNICIPIO DE LOS CABOS	SUBSIDIO MES DE ABRIL 2023 DEL PBR	SUBSIDIO MUNICIPAL	1,090,655.00				1,090,655.00	590,655.00	TRANSFERENCIA ELECTRONICA	30/06/2023	1800158041	BANCO SANTANDER MEXICO, S.A
													500,000.00	TRANSFERENCIA ELECTRONICA	26/07/2023		
23/05/2023	36EBFC44-04ED-4A2B-AC40-4AEECC9FD0BA	36EBFC44-04ED-4A2B-AC40-4AEECC9FD0BA	712,655.00	712,655.00	MUNICIPIO DE LOS CABOS	SUBSIDIO MES DE MAYO 2023 DEL PBR	SUBSIDIO MUNICIPAL	712,655.00				712,655.00	CANCALADA				
23/05/2023	B2484868-BB29-4C24-8F86-6F4555 4B9E07	B2484868-BB29-4C24-8F86-6F4555 4B9E07	710,655.00	710,655.00	MUNICIPIO DE LOS CABOS	SUBSIDIO MES DE MAYO 2023 DEL PBR	SUBSIDIO MUNICIPAL	710,655.00				710,655.00	710,655.00	TRANSFERENCIA ELECTRONICA	01/09/2023	1800158041	BANCO SANTANDER MEXICO, S.A
14/06/2023	14E83FC1-F6A6-4E5C-AB82-F279978E68EA	14E83FC1-F6A6-4E5C-AE62-F279978E68EA	710,655.00	710,655.00	MUNICIPIO DE LOS CABOS	SUBSIDIO MES DE JUNIO 2023 DEL PBR	SUBSIDIO MUNICIPAL	710,655.00				710,655.00	710,655.00	TRANSFERENCIA ELECTRONICA	19/09/2023	1800158041	BANCO SANTANDER MEXICO, S.A
25/07/2023	198E5385-34CF-4930-8854-5048286FDDD2	198E5385-34CF-4930-8854-5048286FDDD2	60,000.00	60,000.00	INSTITUTO SUDCALIFORNIANO DE CULTURA	CONVENIO DE COLABORACION CON IS TITUTO DE LA CULTURA Y LAS ARTES DEL MUNICIPIO DE LOS CABOS	COLABORACIÓN	60,000.00				60,000.00	60,000.00	TRANSFERENCIA ELECTRONICA	27/07/2023	1800158041	BANCO SANTANDER MEXICO, S.A
25/07/2023	31F0F6EE-36E6-4CB5-B624-B506962A880B	31F0F6EE-36E6-4CB5-B624-B506962A880B	710,655.00	710,655.00	MUNICIPIO DE LOS CABOS	SUBSIDIO MES DE JULIO 2023 DEL PBR	SUBSIDIO MUNICIPAL	710,655.00				710,655.00	710,655.00	TRANSFERENCIA ELECTRONICA	14/11/2023	1800158041	BANCO SANTANDER MEXICO, S.A
10/08/2023	00622981-28AD-46BF-80C9-38B785F17EE4	00622981-2BAD-46BF-80C9-38B785F17EE4	32,500.00	32,500.00	INSTITUTO SUDCALIFORNIANO DE CULTURA	CONVENIO DE COLABORACION CON IS TITUTO DE LA CULTURA Y LAS ARTES DEL MUNICIPIO DE LOS CABOS	COLABORACIÓN	32,500.00				32,500.00	32,500.00	TRANSFERENCIA ELECTRONICA	17/08/2023	1800158041	BANCO SANTANDER MEXICO, S.A
17/08/2023	BBA6AD23-2FB22-4A4B-9CE2-7E10FF907072	BBA6AD23-2FB22-4A4B-9CE2-7E10FF907072	710,655.00	710,655.00	MUNICIPIO DE LOS CABOS	SUBSIDIO MES DE AGOSTO 2023 DEL PBR	SUBSIDIO MUNICIPAL	710,655.00				710,655.00	355,327.50	TRANSFERENCIA ELECTRONICA	16/11/2023	1800158041	BANCO SANTANDER MEXICO, S.A
													355,327.50	TRANSFERENCIA ELECTRONICA	29/12/2023	1800158041	
30/08/2023	36EBFC44-04ED-4A2B-AC40-4AEECC9FD0BA	36EBFC44-04ED-4A2B-AC40-4AEECC9FD0BA	297,020.00	297,020.00	MUNICIPIO DE LOS CABOS	SUBSIDIO FIESTAS PATRIAS 2023	SUBSIDIO MUNICIPAL	297,020.00				297,020.00	297,020.00	TRANSFERENCIA ELECTRONICA	12/09/2023	1800158041	BANCO SANTANDER MEXICO, S.A
04/09/2023	02AA4A6A-4366-4811-9161-913D41C49270	02AA4A6A-4366-4811-9161-913D41C49270	710,655.00	710,655.00	MUNICIPIO DE LOS CABOS	SUBSIDIO MES DE SEPTIEMBRE 2023 DEL PBR	SUBSIDIO MUNICIPAL	710,655.00				710,655.00	CANCELADA			1800158041	BANCO SANTANDER MEXICO, S.A
03/10/2023	0676F75D-BC9F-4BAD-AA03-3EB4878EB014	0676F75D-BC9F-4BAD-AA03-3EB4878EB014	710,655.00	710,655.00	MUNICIPIO DE LOS CABOS	SUBSIDIO MES DE OCTUBRE 2023 DEL PBR	SUBSIDIO MUNICIPAL	710,655.00				710,655.00	CANCELADA			1800158041	BANCO SANTANDER MEXICO, S.A
10/10/2023	1AFDC17A-AA77-486B-AAA9-FF1DDD3A30CA	1AFDC17A-AA77-486B-AAA9-FF1DDD3A30CA	380,000.00	380,000.00	MUNICIPIO DE LOS CABOS	SUBSIDIO EXTRAORDINARIO FIESTAS TRADICIONALES CABO SAN LUCAS 2023	SUBSIDIO MUNICIPAL	380,000.00				380,000.00	380,000.00	TRANSFERENCIA ELECTRONICA	18/10/2023	1800158041	BANCO SANTANDER MEXICO, S.A
20/10/2023	B5D223B6-DCF4-402C-9FB1-C178228217A2	B5D223B6-DCF4-402C-9FB1-C178228217A2	95,000.00	95,000.00	MUNICIPIO DE LOS CABOS	SUBSIDIO ADICIONAL EXTAORDINARIO FIESTAS CABO SAN LUCAS 2023	SUBSIDIO MUNICIPAL	95,000.00				95,000.00	95,000.00	TRANSFERENCIA ELECTRONICA	31/10/2023	1800158041	BANCO SANTANDER MEXICO, S.A
06/11/2023	577CA985-EBB3-487F-A3A8-EE6A369EAE76	577CA985-EBB3-487F-A3A8-EE6A369EAE76	710,655.00	710,655.00	MUNICIPIO DE LOS CABOS	SUBSIDIO MES DE NOVIEMBRE 2023 DEL PBR	SUBSIDIO MUNICIPAL	710,655.00				710,655.00	CANCELADA				
10/11/2023	109F3BF6-90C8-474E-A701-CB79EF57E9A3	109F3BF6-9DC8-474E-A701-CB79EF5 7E9A3	20,000.00	20,000.00	MUNICIPIO DE LOS CABOS	CONVENIO DE COLABORACION CON IS TITUTO DE LA CULTURA Y LAS ARTES DEL MUNICIPIO DE LOS CABOS	SUBSIDIO MUNICIPAL	20,000.00				20,000.00	20,000.00	TRANSFERENCIA ELECTRONICA	14/11/2023	1800158041	BANCO SANTANDER MEXICO, S.A
05/12/2023	BE5E57AB-7A5C-48B9-9752-E21283FF66F	BE5E57AB-7A5C-48B9-9752-E21283FF66F	710,655.00	710,655.00	MUNICIPIO DE LOS CABOS	SUBSIDIO MES DE DICIEMBRE 2023 DEL PBR	SUBSIDIO MUNICIPAL	710,655.00				710,655.00	CANCELADA				
					TOTALES												

"Bajo protesta de decir verdad declaramos que los Estados Financieros y sus notas, son razonablemente correctos y son responsabilidad del emisor".

Lic. Enrique Alan Castro Ruiz
Director General

C. América Alejandra Nuñez Zepeda
Directora de Finanzas

INSTRUCTIVO DE LLENADO DEL FORMATO

(1) Fecha de emisión del comprobante fiscal digital por internet (CFDI) y/o factura electrónica.
(2) Folio fiscal del comprobante fiscal digital por internet (CFDI) y/o factura electrónica.
(3) Folio interno ó de control del comprobante fiscal digital por internet (CFDI) y/o factura electrónica.
(4) Poliza de registro contable del ingreso y del deposito bancario
(5) Nombre, denominación o razón social de la persona ó empresa que recibe el comprobante fiscal digital por internet (CFDI) y/o factura electrónica.
(6) Concepto consignado en el comprobante fiscal digital por internet ó factura electrónica
(7) De donde proviene el ingreso: (Recurso propio, subsidio estatal, aportación de la federación, donativo, estimulo, etc).
(8) Importe del comprobante fiscal digital por internet (CFDI) y/o factura electrónica.
(9) Impuesto al Valor Agregado consignado en el comprobante fiscal digital por internet (CFDI) y/o factura electrónica.
(10) Solo aplica la retención de I.S.R., cuando el receptor del comprobante fiscal digital por internet (CFDI) y/o factura electrónica es una persona física del régimen de servicios profesionales ó arrendamiento.
(11) Solo aplica la retención de I.V.A., cuando el receptor del comprobante fiscal digital por internet (CFDI) y/o factura electrónica es una persona física del régimen de servicios profesionales ó arrendamiento.
(12) Monto total consignado en el comprobante fiscal digital por internet (CFDI) y/o factura electrónica.
(13) Monto total cobrado consignado en el comprobante fiscal digital por internet (CFDI) y/o factura electrónica.
(14) Medio de cobro en que se recibió el ingreso (Efectivo, transferencia electrónica, cheque, tarjeta de débito, tarjeta de crédito, otro, etc).
(15) Fecha en que se llevó acabo la operación del cobro del ingreso según la institución bancaria (banco).
(16) Número de la cuenta bancaria donde se recibió del cobro del ingreso.
(17) Nombre del banco donde se recibió del cobro del ingreso.

H. XIV AYUNTAMIENTO
LOS CABOS, B.C.S.

INSTITUTO DE LA CULTURA
Y LAS ARTES DE LOS CABOS

INSTITUTO DE LA CULTURA Y LAS ARTES DEL MUNICIPIO DE LOS CABOS, BAJA CALIFORNIA SUR

San José del Cabo, Baja California Sur, a 3 de abril de 2024.
Oficio No. ICA/DG/DF/0277/2024

L. C. RICARDO VERDUGO LLANAS
AUDITOR SUPERIOR DEL
ESTADO DE BAJA CALIFORNIA SUR
P R E S E N T E

El que suscribe Lic. Enrique Alan Castro Ruiz, en mi carácter de Director General del Instituto de la Cultura y las Artes de este H. XIV Ayuntamiento de Los Cabos, aprobado mediante la Vigésima Sesión Pública Ordinaria de Cabildo, correspondiente al Acta Número 56, de fecha 04 de Mayo de 2023, asimismo, con las facultades de la Dirección General Consagradas en el artículo 22 del Reglamento Interior del Instituto de la Cultura y Las Artes del Municipio de Los Cabos.

Por medio de la presente informo a usted que para el ejercicio fiscal 2023 en este Instituto No existe intereses personales, familiares o de negocios por parte de los servidores públicos que puedan afectar el desempeño debido e imparcial de su empleo, cargo, comisión o de las funciones.

H. XIV AYUNTAMIENTO DE LOS CABOS ESTADOS UNIDOS MEXICANOS BAJA CALIFORNIA SUR

INSTITUTO DE CULTURA Y
LAS ARTES DEL
MUNICIPIO DE LOS CABOS, B.C.S.

ATENTAMENTE

LIC. ENRIQUE ALAN CASTRO RUIZ
DIRECTOR GENERAL
DEL INSTITUTO DE LA CULTURA Y LAS ARTES DEL MUNICIPIO DE LOS CABOS

INSTITUTO DE LA CULTURA Y LAS ARTES DEL MUNICIPIO DE LOS CABOS

RELACIÓN DE SERVIDORES PÚBLICOS BAJO CONFLICTO DE INTERES

DEL 01 DE ENERO AL 31 DE DICIEMBRE DEL 2023

SERVIDOR PUBLICO	CARGO	ADSCRITO A:	PERSONA FISICA O MORAL CON LA QUE SE TIENE CONFLICTO DE INTERESES
N/A	N/A	N/A	N/A

Bajo protesta de decir verdad declaramos que los Estados Financieros y sus notas, son razonablemente correctos y son responsabilidad del emisor"